



Stationsstraat 18, 9771 AE Sauwerd

Richtprijs € 295.000,- k.k.

Omschrijving

Stationsstraat 18 in Sauwerd

Vrijstaand wonen in het sfeervolle Sauwerd, op korte afstand van de stad Groningen.

Op een aantrekkelijke locatie in het dorp Sauwerd, op slechts enkele minuten van de stad Groningen gelegen, staat deze vrijstaande woning met tuin rondom te koop.

De woning is gelegen op een perceel van circa 475 m² eigen grond en biedt volop mogelijkheden voor wie op zoek is naar ruimte, rust en de kans om een woning naar eigen wens te moderniseren.

De woning beschikt over een lichte woonkamer, een aparte eetkamer, een keuken met aansluitend een royale bijkeuken/berging en drie slaapkamers en een eenvoudige badkamer op de verdieping.

Het huis staat centraal op de kavel, waardoor de tuin het woonhuis volledig omringt. De tuin bestaat grotendeels uit gazon, aangevuld met borders voorzien van vaste planten en struiken. Dankzij de gunstige ligging is er altijd wel een zonnig en beschut plekje te vinden om van het buitenleven te genieten. Voor het opbergen van tuingereedschap is een praktische houten tuinschuur aanwezig.

Indeling

Begane grond: Entree/hal met meterkast, trapopgang, toilet en een handige kelderkast onder de trap. De woonkamer is aan de straatzijde gesitueerd en voorzien van grote raampartijen die zorgen voor veel daglicht en een fraai uitzicht op de tuin en de omgeving.

Aan de achterzijde bevindt zich de eetkamer met vaste kast en voormalige hoekschouw. Deze ruimte kan eventueel relatief eenvoudig bij de woonkamer worden betrokken, waardoor een royale en lichte leefruimte ontstaat van circa 26 m².

De keuken (circa 7,7 m²) is uitgerust met een natuurstenen werkblad, diverse kasten en laden, een 4-pits gaskookplaat, afzuigkap en een koel-/vriescombinatie. Vanuit de keuken is de ruime bijkeuken/berging bereikbaar. Deze praktische ruimte (circa 15 m²) beschikt over een inloopkast, radiator, wasmachineaansluiting, opstelplaats voor de cv-ketel en een buitendeur naar de zijkant van de woning.

Verdieping: overloop met vaste kast. Aan de voorzijde bevindt zich een slaapkamer met laminaatvloer en knieschotten die extra bergruimte bieden. De badkamer is voorzien van een douche, wastafel en een dakraam.

Aan de achterzijde liggen nog twee slaapkamers, beide voorzien van een laminaatvloer. Eén van deze kamers beschikt daarnaast over een vaste kast.

Ligging

Sauwerd is een gezellig en actief dorp met diverse voorzieningen binnen handbereik. Hier woont u in een landelijke omgeving met tegelijkertijd uitstekende verbindingen naar de stad. In het dorp zijn onder andere een supermarkt, basisschool, diverse verenigingen en prachtige natuurgebieden aanwezig.

Op minder dan drie minuten lopen bevindt zich het treinstation met directe verbindingen naar Groningen-Noord (circa 6 minuten reistijd) en Groningen Centraal (circa 12 minuten reistijd). Daarnaast is de stad Groningen uitstekend per fiets bereikbaar via het recent aangelegde fietspad langs het spoor.

Bijzonderheden:

- Vrijstaand wonen vlak bij de stad Groningen;
- Lichte woonkamer, achterkamer, keuken, royale bijkeuken en 3 slaapkamers en een badkamer op de verdieping;
- Fraai gelegen, midden op het perceel;
- Ligging op loopafstand van treinstation van Sauwerd met goede verbinding van en naar de stad Groningen;
- Er zijn 14 eigen zonnepanelen aanwezig;
- Aansprakelijkheid wordt uitgesloten door middel van een "as is, where is"-clausule;
- De verkoper verkoopt het object uitdrukkelijk zonder enige vorm van garantie of aansprakelijkheid aangezien verkoper er niet gewoond heeft;
- De verkoper sluit aansprakelijkheid ten aanzien van aardbevings schade en asbest volledig uit;
- Het geheel zal per inschrijving verkocht worden. Voorwaarden worden tijdens een bezichtiging uiteengezet;
- De overdracht dient plaats te vinden via een projectnotaris.

Richtprijs: € 295.000, - kosten koper

Aanvaarding: in overleg

Kenmerken

Richtprijs	: € 295.000,00 kosten koper
Soort	: Woonhuis
Type woning	: Vrijstaande woning
Aantal kamers	: 5 kamers waarvan 3 slaapkamer(s)
Inhoud woning	: 370 m ³
Perceel oppervlakte	: 475 m ²
Gebruiksoppervlakte woonfunctie	: 94 m ²
Soort woning	: Eengezinswoning
Bouwjaar	: 1958
Ligging	: In woonwijk, beschutte ligging
Tuin	: Achtertuin, voortuin, zijtuin, tuin rondom
Hoofdtuin	: Achtertuin 91 m ²
Garage	: Geen garage
Energielabel	: E
Verwarming	: C.V.-Ketel
Isolatie	: Grotendeels dubbelglas
C.V.-ketel	: Intergas HR (Gas gestookt combiketel uit 2017, eigendom)

Locatie

Stationsstraat 18
9771 AE SAUWERD



Foto's



Foto's



Foto's



Foto's

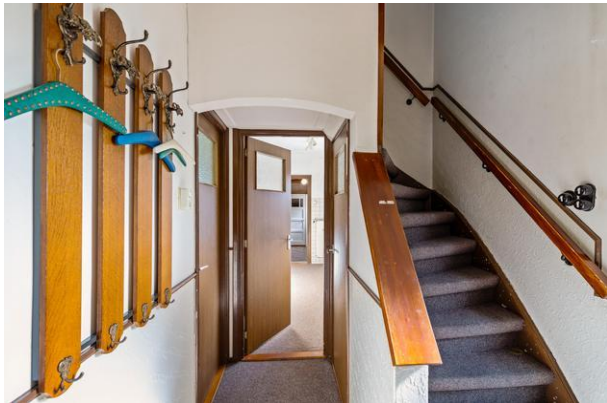

Foto's



Lijst van zaken

	Blijft achter	Gaat mee	Kan worden overgenomen	n.v.t.
Woning				
<i>Interieur</i>				
Verlichting, te weten:				
- Inbouwspots/dimmers	<input type="checkbox"/>	<input type="checkbox"/>	<input type="checkbox"/>	<input checked="" type="checkbox"/>
- Opbouwspots/armaturen/lampen/dimmers	<input checked="" type="checkbox"/>	<input type="checkbox"/>	<input type="checkbox"/>	<input type="checkbox"/>
- Losse (hang)lampen	<input type="checkbox"/>	<input type="checkbox"/>	<input type="checkbox"/>	<input checked="" type="checkbox"/>
-	<input type="checkbox"/>	<input type="checkbox"/>	<input type="checkbox"/>	<input checked="" type="checkbox"/>
-	<input type="checkbox"/>	<input type="checkbox"/>	<input type="checkbox"/>	<input checked="" type="checkbox"/>
(Losse)kasten, legplanken, te weten:				
- vaste kasten	<input checked="" type="checkbox"/>	<input type="checkbox"/>	<input type="checkbox"/>	<input type="checkbox"/>
-	<input type="checkbox"/>	<input type="checkbox"/>	<input type="checkbox"/>	<input checked="" type="checkbox"/>
Raamdecoratie/zonwering binnen, te weten:				
- Gordijnrails	<input checked="" type="checkbox"/>	<input type="checkbox"/>	<input type="checkbox"/>	<input type="checkbox"/>
- Gordijnen	<input checked="" type="checkbox"/>	<input type="checkbox"/>	<input type="checkbox"/>	<input type="checkbox"/>
- Overgordijnen	<input checked="" type="checkbox"/>	<input type="checkbox"/>	<input type="checkbox"/>	<input type="checkbox"/>
- Vitrages	<input checked="" type="checkbox"/>	<input type="checkbox"/>	<input type="checkbox"/>	<input type="checkbox"/>
- Rolgordijnen	<input checked="" type="checkbox"/>	<input type="checkbox"/>	<input type="checkbox"/>	<input type="checkbox"/>
- Lamellen	<input checked="" type="checkbox"/>	<input type="checkbox"/>	<input type="checkbox"/>	<input type="checkbox"/>
- Jaloezieën	<input type="checkbox"/>	<input type="checkbox"/>	<input type="checkbox"/>	<input checked="" type="checkbox"/>
- (Losse) horren/rolhorren	<input type="checkbox"/>	<input type="checkbox"/>	<input type="checkbox"/>	<input checked="" type="checkbox"/>
-	<input type="checkbox"/>	<input type="checkbox"/>	<input type="checkbox"/>	<input checked="" type="checkbox"/>
-	<input type="checkbox"/>	<input type="checkbox"/>	<input type="checkbox"/>	<input checked="" type="checkbox"/>
Vloerdecoratie, te weten:				
- Vloerbedekking	<input checked="" type="checkbox"/>	<input type="checkbox"/>	<input type="checkbox"/>	<input type="checkbox"/>
- Parketvloer	<input type="checkbox"/>	<input type="checkbox"/>	<input type="checkbox"/>	<input checked="" type="checkbox"/>
- Houten vloer(delen)	<input type="checkbox"/>	<input type="checkbox"/>	<input type="checkbox"/>	<input checked="" type="checkbox"/>
- Laminaat	<input checked="" type="checkbox"/>	<input type="checkbox"/>	<input type="checkbox"/>	<input type="checkbox"/>
- Plavuizen	<input checked="" type="checkbox"/>	<input type="checkbox"/>	<input type="checkbox"/>	<input type="checkbox"/>
(Voorzet) openhaard met toebehoren	<input type="checkbox"/>	<input type="checkbox"/>	<input type="checkbox"/>	<input checked="" type="checkbox"/>
Allesbrander	<input type="checkbox"/>	<input type="checkbox"/>	<input type="checkbox"/>	<input checked="" type="checkbox"/>
Houtkachel	<input type="checkbox"/>	<input type="checkbox"/>	<input type="checkbox"/>	<input checked="" type="checkbox"/>
(Gas)kachels	<input type="checkbox"/>	<input type="checkbox"/>	<input type="checkbox"/>	<input checked="" type="checkbox"/>

	Blijft achter	Gaat mee	Kan worden overgenomen	n.v.t.
Designradiator(en)	<input type="checkbox"/>	<input type="checkbox"/>	<input type="checkbox"/>	<input checked="" type="checkbox"/>
Radiatorafwerking	<input type="checkbox"/>	<input type="checkbox"/>	<input type="checkbox"/>	<input checked="" type="checkbox"/>
Overig, te weten:				
- Spiegelwanden	<input type="checkbox"/>	<input type="checkbox"/>	<input type="checkbox"/>	<input checked="" type="checkbox"/>
- Schilderij ophangstelsysteem	<input type="checkbox"/>	<input type="checkbox"/>	<input type="checkbox"/>	<input checked="" type="checkbox"/>
-	<input type="checkbox"/>	<input type="checkbox"/>	<input type="checkbox"/>	<input checked="" type="checkbox"/>
-	<input type="checkbox"/>	<input type="checkbox"/>	<input type="checkbox"/>	<input checked="" type="checkbox"/>
-	<input type="checkbox"/>	<input type="checkbox"/>	<input type="checkbox"/>	<input checked="" type="checkbox"/>
-	<input type="checkbox"/>	<input type="checkbox"/>	<input type="checkbox"/>	<input checked="" type="checkbox"/>

Keuken

Keukenblok (met bovenkasten)	<input checked="" type="checkbox"/>	<input type="checkbox"/>	<input type="checkbox"/>	<input type="checkbox"/>
Keuken (inbouw)apparatuur, te weten:				
- Kookplaat	<input checked="" type="checkbox"/>	<input type="checkbox"/>	<input type="checkbox"/>	<input type="checkbox"/>
- (Gas)fornuis	<input type="checkbox"/>	<input type="checkbox"/>	<input type="checkbox"/>	<input checked="" type="checkbox"/>
- Afzuigkap	<input checked="" type="checkbox"/>	<input type="checkbox"/>	<input type="checkbox"/>	<input type="checkbox"/>
- Magnetron	<input type="checkbox"/>	<input type="checkbox"/>	<input type="checkbox"/>	<input checked="" type="checkbox"/>
- Oven	<input type="checkbox"/>	<input type="checkbox"/>	<input type="checkbox"/>	<input checked="" type="checkbox"/>
- Combi-oven/combimagnetron	<input type="checkbox"/>	<input type="checkbox"/>	<input type="checkbox"/>	<input checked="" type="checkbox"/>
- Koelkast	<input type="checkbox"/>	<input type="checkbox"/>	<input type="checkbox"/>	<input checked="" type="checkbox"/>
- Vriezer	<input type="checkbox"/>	<input type="checkbox"/>	<input type="checkbox"/>	<input checked="" type="checkbox"/>
- Koel-vriescombinatie	<input checked="" type="checkbox"/>	<input type="checkbox"/>	<input type="checkbox"/>	<input type="checkbox"/>
- Vaatwasser	<input type="checkbox"/>	<input type="checkbox"/>	<input type="checkbox"/>	<input checked="" type="checkbox"/>
- Quooker	<input type="checkbox"/>	<input type="checkbox"/>	<input type="checkbox"/>	<input checked="" type="checkbox"/>
- Koffiezetapparaat	<input type="checkbox"/>	<input type="checkbox"/>	<input type="checkbox"/>	<input checked="" type="checkbox"/>
Keukenaccessoires, te weten:				
-	<input type="checkbox"/>	<input type="checkbox"/>	<input type="checkbox"/>	<input checked="" type="checkbox"/>

Sanitair/sauna

Toilet met de volgende toebehoren:				
- Toilet	<input checked="" type="checkbox"/>	<input type="checkbox"/>	<input type="checkbox"/>	<input type="checkbox"/>
- Toilethouder	<input type="checkbox"/>	<input type="checkbox"/>	<input type="checkbox"/>	<input checked="" type="checkbox"/>
- Toiletborstel(houder)	<input type="checkbox"/>	<input type="checkbox"/>	<input type="checkbox"/>	<input checked="" type="checkbox"/>
- Fontein	<input type="checkbox"/>	<input type="checkbox"/>	<input type="checkbox"/>	<input checked="" type="checkbox"/>
Badkamer met de volgende toebehoren:				
- Ligbad	<input type="checkbox"/>	<input type="checkbox"/>	<input type="checkbox"/>	<input checked="" type="checkbox"/>
- Jacuzzi/whirlpool	<input type="checkbox"/>	<input type="checkbox"/>	<input type="checkbox"/>	<input checked="" type="checkbox"/>
- Douche (cabine/scherm)	<input type="checkbox"/>	<input type="checkbox"/>	<input type="checkbox"/>	<input checked="" type="checkbox"/>
- Stoomdouche (cabine)	<input type="checkbox"/>	<input type="checkbox"/>	<input type="checkbox"/>	<input checked="" type="checkbox"/>
- Wastafel	<input checked="" type="checkbox"/>	<input type="checkbox"/>	<input type="checkbox"/>	<input type="checkbox"/>

	Blijft achter	Gaat mee	Kan worden overgenomen	n.v.t.
- Wastafelmeubel	<input type="checkbox"/>	<input type="checkbox"/>	<input type="checkbox"/>	<input checked="" type="checkbox"/>
- Planchet	<input type="checkbox"/>	<input type="checkbox"/>	<input type="checkbox"/>	<input checked="" type="checkbox"/>
- Toiletkast	<input type="checkbox"/>	<input type="checkbox"/>	<input type="checkbox"/>	<input checked="" type="checkbox"/>
- Toilet	<input type="checkbox"/>	<input type="checkbox"/>	<input type="checkbox"/>	<input checked="" type="checkbox"/>
- Toilethouder	<input type="checkbox"/>	<input type="checkbox"/>	<input type="checkbox"/>	<input checked="" type="checkbox"/>
- Toiletborstel(houder)	<input type="checkbox"/>	<input type="checkbox"/>	<input type="checkbox"/>	<input checked="" type="checkbox"/>
-	<input type="checkbox"/>	<input type="checkbox"/>	<input type="checkbox"/>	<input checked="" type="checkbox"/>
-	<input type="checkbox"/>	<input type="checkbox"/>	<input type="checkbox"/>	<input checked="" type="checkbox"/>
Sauna met toebehoren	<input type="checkbox"/>	<input type="checkbox"/>	<input type="checkbox"/>	<input checked="" type="checkbox"/>
	<input type="checkbox"/>	<input type="checkbox"/>	<input type="checkbox"/>	<input checked="" type="checkbox"/>
	<input type="checkbox"/>	<input type="checkbox"/>	<input type="checkbox"/>	<input checked="" type="checkbox"/>
<i>Exterieur/installaties/veiligheid/energiebesparing</i>				
Schotel/antenne	<input type="checkbox"/>	<input type="checkbox"/>	<input type="checkbox"/>	<input checked="" type="checkbox"/>
Brievenbus	<input checked="" type="checkbox"/>	<input type="checkbox"/>	<input type="checkbox"/>	<input type="checkbox"/>
Kluis	<input type="checkbox"/>	<input type="checkbox"/>	<input type="checkbox"/>	<input checked="" type="checkbox"/>
(Voordeur)bel	<input checked="" type="checkbox"/>	<input type="checkbox"/>	<input type="checkbox"/>	<input type="checkbox"/>
Alarminstallatie	<input type="checkbox"/>	<input type="checkbox"/>	<input type="checkbox"/>	<input checked="" type="checkbox"/>
(Veiligheids)sloten en overige inbraakpreventie	<input type="checkbox"/>	<input type="checkbox"/>	<input type="checkbox"/>	<input checked="" type="checkbox"/>
Rookmelders	<input checked="" type="checkbox"/>	<input type="checkbox"/>	<input type="checkbox"/>	<input type="checkbox"/>
(Klok)thermostaat	<input type="checkbox"/>	<input type="checkbox"/>	<input type="checkbox"/>	<input checked="" type="checkbox"/>
Airconditioning	<input type="checkbox"/>	<input type="checkbox"/>	<input type="checkbox"/>	<input checked="" type="checkbox"/>
Warmwatervoorziening, te weten:				
- Via CV-installatie	<input checked="" type="checkbox"/>	<input type="checkbox"/>	<input type="checkbox"/>	<input type="checkbox"/>
- Boiler	<input type="checkbox"/>	<input type="checkbox"/>	<input type="checkbox"/>	<input checked="" type="checkbox"/>
- Geiser	<input type="checkbox"/>	<input type="checkbox"/>	<input type="checkbox"/>	<input checked="" type="checkbox"/>
Screens	<input type="checkbox"/>	<input type="checkbox"/>	<input type="checkbox"/>	<input checked="" type="checkbox"/>
Rolluiken	<input type="checkbox"/>	<input type="checkbox"/>	<input type="checkbox"/>	<input checked="" type="checkbox"/>
Zonwering buiten	<input checked="" type="checkbox"/>	<input type="checkbox"/>	<input type="checkbox"/>	<input type="checkbox"/>
-	<input type="checkbox"/>	<input type="checkbox"/>	<input type="checkbox"/>	<input checked="" type="checkbox"/>
Isolatievoorzieningen (voorzetramen/radiatorfolie etc.), te weten:				
-	<input type="checkbox"/>	<input type="checkbox"/>	<input type="checkbox"/>	<input checked="" type="checkbox"/>
-	<input type="checkbox"/>	<input type="checkbox"/>	<input type="checkbox"/>	<input checked="" type="checkbox"/>
Telefoonaansluiting/internetaansluiting	<input checked="" type="checkbox"/>	<input type="checkbox"/>	<input type="checkbox"/>	<input type="checkbox"/>
Veiligheidsschakelaar wasautomaat	<input type="checkbox"/>	<input type="checkbox"/>	<input type="checkbox"/>	<input checked="" type="checkbox"/>
Waterslot wasautomaat	<input type="checkbox"/>	<input type="checkbox"/>	<input type="checkbox"/>	<input checked="" type="checkbox"/>
Zonnepanelen	<input checked="" type="checkbox"/>	<input type="checkbox"/>	<input type="checkbox"/>	<input type="checkbox"/>
Oplaadpunt elektrische auto	<input type="checkbox"/>	<input type="checkbox"/>	<input type="checkbox"/>	<input checked="" type="checkbox"/>
	<input type="checkbox"/>	<input type="checkbox"/>	<input type="checkbox"/>	<input checked="" type="checkbox"/>
	<input type="checkbox"/>	<input type="checkbox"/>	<input type="checkbox"/>	<input checked="" type="checkbox"/>

	Blijft achter	Gaat mee	Kan worden overgenomen	n.v.t.
Tuin				
<i>Inrichting</i>				
Tuinaanleg/bestrating	<input checked="" type="checkbox"/>	<input type="checkbox"/>	<input type="checkbox"/>	<input type="checkbox"/>
Beplanting	<input checked="" type="checkbox"/>	<input type="checkbox"/>	<input type="checkbox"/>	<input type="checkbox"/>
	<input type="checkbox"/>	<input type="checkbox"/>	<input type="checkbox"/>	<input checked="" type="checkbox"/>
<i>Verlichting/installaties</i>				
Buitenverlichting	<input checked="" type="checkbox"/>	<input type="checkbox"/>	<input type="checkbox"/>	<input type="checkbox"/>
Tijd- of schemerschakelaar/bewegingsmelder	<input type="checkbox"/>	<input type="checkbox"/>	<input type="checkbox"/>	<input checked="" type="checkbox"/>
	<input type="checkbox"/>	<input type="checkbox"/>	<input type="checkbox"/>	<input checked="" type="checkbox"/>
<i>Bebouwing</i>				
Tuinhuis/buitenberging	<input checked="" type="checkbox"/>	<input type="checkbox"/>	<input type="checkbox"/>	<input type="checkbox"/>
Kasten/werkbank in tuinhuis/berging	<input type="checkbox"/>	<input type="checkbox"/>	<input type="checkbox"/>	<input checked="" type="checkbox"/>
(Broei)kas	<input type="checkbox"/>	<input type="checkbox"/>	<input type="checkbox"/>	<input checked="" type="checkbox"/>
	<input type="checkbox"/>	<input type="checkbox"/>	<input type="checkbox"/>	<input checked="" type="checkbox"/>
	<input type="checkbox"/>	<input type="checkbox"/>	<input type="checkbox"/>	<input checked="" type="checkbox"/>
Overig				
Overige tuin, te weten:				
- (Sier)hek	<input checked="" type="checkbox"/>	<input type="checkbox"/>	<input type="checkbox"/>	<input type="checkbox"/>
- Vlaggenmast(houder)	<input type="checkbox"/>	<input type="checkbox"/>	<input type="checkbox"/>	<input checked="" type="checkbox"/>
-	<input type="checkbox"/>	<input type="checkbox"/>	<input type="checkbox"/>	<input checked="" type="checkbox"/>
-	<input type="checkbox"/>	<input type="checkbox"/>	<input type="checkbox"/>	<input checked="" type="checkbox"/>
Overig				
Zijn er zaken die geen eigendom zijn van verkoper omdat er sprake is van een leasecontract of huurcontract. Zo ja, neemt verkoper de zaak mee of wordt het betreffende contract overgenomen?	Ja	Nee	Gaat mee	Moet worden overgenomen
CV	<input type="checkbox"/>	<input checked="" type="checkbox"/>	<input type="checkbox"/>	<input type="checkbox"/>
Boiler	<input type="checkbox"/>	<input checked="" type="checkbox"/>	<input type="checkbox"/>	<input type="checkbox"/>
Zonnepanelen	<input type="checkbox"/>	<input checked="" type="checkbox"/>	<input type="checkbox"/>	<input type="checkbox"/>
	<input type="checkbox"/>	<input checked="" type="checkbox"/>	<input type="checkbox"/>	<input type="checkbox"/>
	<input type="checkbox"/>	<input checked="" type="checkbox"/>	<input type="checkbox"/>	<input type="checkbox"/>
	<input type="checkbox"/>	<input checked="" type="checkbox"/>	<input type="checkbox"/>	<input type="checkbox"/>
Bijlage(n) over te nemen contracten:				
-				
-				

Aanvullende informatie en voorwaarden

Koopakte Model van de Nederlandse Vereniging van Makelaars (NVM).

Koopovereenkomst De tussen koper en verkoper te sluiten koopovereenkomst komt uitsluitend tot stand als beide partijen een schriftelijke koopakte, model NVM, hebben getekend.

Onderzoeksplicht Hoewel er gestreefd wordt naar een zo nauwkeurig mogelijke inventarisatie van gegevens (meestal door derden aangeleverd), moet men er vanuit gaan dat de brochure indicatief is. De gegevens zoals bedragen, jaartallen, maten en beschrijvingen, etc. zijn soms verkregen door mondelinge informatie. De koper heeft zijn eigen onderzoeksplicht naar alle zaken die voor hem van belang zijn en kan zich nimmer beroepen op onbekendheden met feiten die hij zelf had kunnen onderzoeken, waarnemen of die kenbaar waren uit openbare registers. De makelaar kan u desgewenst verwijzen naar de betreffende instanties. De informatie in deze brochure is gebaseerd op een visuele beoordeling van de bouwkundige staat en is gerelateerd aan de ouderdom van het pand. De brochure is geen bouwkundige keuring. Een koper wordt te allen tijde in staat gesteld een bouwkundige keuring uit te (laten) voeren.

Kosten koper De kosten, rechten en de overdrachtsbelasting die uit de overeenkomst en de eigendomsoverdracht voortvloeien zijn voor rekening van de koper.

Notaris Ter keuze van de koper, tenzij tijdens de bezichtiging of in de aanbiedingstekst anders is gemeld. **Er is een projectnotaris van toepassing!**

Waarborgsom/Bankgarantie Tot zekerheid voor de nakoming van de verplichtingen van de kopende partij verlangt de verkoper van koper een waarborgsom of bankgarantie, groot 10 % van de koopsom. De bankgarantie of waarborgsom dient binnen 14 dagen na overeenstemming in handen (of op de bankrekening) van de betreffende notaris te zijn. Indien er een voorbehoud financiering is gemaakt, dan bedraagt deze termijn 6 weken.

Bedenkijd De koper (indien hij handelt als consument) heeft gedurende 3 dagen na de ter handstelling van (een kopie) de door koper en verkoper getekende koopakte het recht de koopovereenkomst te ontbinden.

Consument Is een natuurlijk persoon die niet handelt in de uitoefening van een beroep of bedrijf.

Financieringsvoorbehoud Indien deze ontbindende voorwaarde is overeengekomen geldt de ontbindende voorwaarde financiering voor een periode van 4 of 5 weken na mondelinge overeenstemming. Een ontbindende voorwaarde dient uitdrukkelijk van te voren te worden overeengekomen.

Oplevering In de huidige staat met alle daarbij behorende rechten, aanspraken, zichtbare en onzichtbare gebreken (voor zover bij de verkoper niet bekend), heersende en of leidende erfdienstbaarheden, kwalitatieve rechten en vrij van hypotheken, beslagen en inschrijvingen daarvan.

Baten en lasten Alle baten, lasten en verschuldigde canons, waaronder begrepen heffingen die voortvloeien uit een akte van splitsing en/of reglement (indien van toepassing) komen voor rekening van de kopende partij vanaf de datum van het notarieel transport. De lopende baten, lasten en dergelijke zullen tussen partijen naar rato van tijd worden verrekend.

Asbest Bij woningen gebouwd voor 1993 is het niet altijd geheel duidelijk of er asbesthoudende materialen zijn toegepast in de woning. Indien van toepassing zal om deze reden in de koopakte van de woning de volgende clausule worden opgenomen:

Koper is ermee bekend dat gezien het bouwjaar en de bouwaard van de woning er mogelijk asbesthoudende materialen zijn verwerkt. Bij eventuele verwijdering van asbesthoudende materialen dienen op grond van milieuwetgeving speciale maatregelen te worden genomen. Koper verklaart hiermee bekend te zijn en vrijwaart de verkoper voor iedere aansprakelijkheid die uit de aanwezigheid van enig asbest kan voortvloeien.

Makelaardij Hamming
Munsterweg 18
9951 JA, WINSUM
Tel: 0595-444430
E-mail: info@makelaardijhamming.nl
www.makelaardijhamming.nl



Ouderdomsclausule Bij oudere panden dient u er als koper rekening mee te houden dat de eisen die aan de bouwkwaliteit gesteld mogen worden, aanzienlijk lager kunnen liggen dan bij nieuwe woningen. In deze koopakte zal hieromtrent een zogenaamde ouderdomsclausule worden opgenomen. Deze houdt in, dat de eisen die aan de kwaliteit en de technische staat gesteld mogen worden, in het licht van de leeftijd beoordeeld moeten worden. Kwaliteitsgebreken ten gevolge van de leeftijd van het gebouw en/of toebehoren worden geacht niet belemmerend te werken op het normale gebruik. **Er is een 'as is- where is- clausule' clausule van toepassing en een clausule waarin aangegeven wordt dat de verkopers er niet zelf gewoond hebben.**

Loden leidingen De norm voor de toegestane hoeveelheid lood in het drinkwater in de EG Drinkwaterrichtlijn is aangescherpt. De Nederlandse wetgeving neemt deze aanschrijving over. VROM streeft ernaar om huiseigenaren binnenkort alle loden waterleidingen in Nederland te laten vervangen. Huiseigenaren zijn zelf verantwoordelijk voor het vervangen van loden waterleidingen in de woning.

Inschrijving Koper heeft het recht de koopakte voor eigen rekening door de notaris te laten inschrijven in het openbare register. Inschrijving beschermt de koper onder meer tegen latere vervreemding of bezwaringen, een na de inschrijving ingeschreven beslag en een na de dag van inschrijving uitgesproken faillissement, surseance van betaling of schuldsaneringsregeling (voor een periode van maximaal 6 maanden.) Indien de koper de koopakte wenst in te schrijven dan dient hij dit tijdens de onderhandelingen, voor het opmaken van de koopovereenkomst aan de verkopende makelaar door te geven of zelf te regelen met de betrokken notaris.

Identiteit partijen Koper en verkoper stemmen ermee in, dat indien een der partijen daarom verzoekt, de wederpartij zich jegens de andere zal identificeren door het tonen van een geldig legitimatiebewijs.

Energie label E.

NEN2580 De meetinstructie is gebaseerd op de NEN2580. Het betreft een eenduidiger manier van meten. Verschillen in de meetuitkomsten zijn niet geheel uit te sluiten door bijvoorbeeld afrondingen, interpretatieverschillen en/of beperkingen bij het uitvoeren van de metingen.

Documentatie De informatie in deze brochure is met grote zorg samengesteld. Desondanks is het mogelijk dat er fouten en of vergissingen zijn gemaakt. Aan de inhoud kunnen geen rechten worden ontleend. Wij aanvaarden geen aansprakelijkheid voor eventuele onjuistheden.