



RAUWBRAKENWEG 2 5056 EJ BERKEL-ENSCHOT

VRAAGPRIJS € 495.000 K.K.



GerritseMakelaardij

BERKEL-ENSCHOT: 013 440 02 60 | WONEN@GERRITSEMAKELAARDIJ.NL | WWW.GERRITSEMAKELAARDIJ.NL

TILBURG: 013 580 20 70 | INFO@GERRITSEMAKELAARDIJ.NL | WWW.GERRITSEMAKELAARDIJ.NL

TYPE WONING	2-ONDER-1-KAPWONING
WOONOPPERVLAKTE	CIRCA 81 M²
PERCEELOPPERVLAKTE	205 M²
INHOUD	CIRCA 308 M³
SLAAPKAMERS	3
KAMERS	4
LIGGING TUIN	NOORDOOST
WARM WATER / VERWARMING	C.V.-KETEL REMEHA 2026, VLOERVERWARMING
BOUWJAAR	1960
ISOLATIE / ENERGIELABEL	DAKISOLATIE, MUURISOLATIE, DUBBEL GLAS / ENERGIELABEL C
VRAAGPRIJS	€ 495.000,- KOSTEN KOPER

Rauwbrakenweg 2, Berkel-Enschot

Heerlijk wonen met een fijne tuin, garage én sfeervolle overkapping!

Soms stap je een woning binnen waar alles klopt. Rauwbrakenweg 2 is zo'n woning. Deze gemoderniseerde 2-onder-1-kapwoning combineert een warme, eigentijdse uitstraling met verrassend veel lichtinval en een achtertuin waar je direct het vakantiegevoel ervaart.

De woning ligt op een aantrekkelijke locatie in Berkel-Enschot, met winkelcentrum Koningsoord, scholen, sportvoorzieningen en uitvalswegen binnen handbereik. Ook het centrum van Tilburg bereik je eenvoudig, zowel met de fiets als met de auto.



Wonen

Via de hal met toiletruimte, meterkast en praktische trapkast kom je in de leefruimte. De lichte doorzonwoonkamer biedt dankzij de grote raampartijen en openslaande deuren een prettige verbinding met de tuin. De moderne beton ciré vloer geeft de begane grond een stijlvolle en eigentijdse uitstraling. De keuken is praktisch ingericht en voorzien van diverse inbouwapparatuur, waaronder een inductiekookplaat, afzuigkap, combi-oven/magnetron, vaatwasser en koelkast. Vanuit de keuken kijk je uit op de sfeervolle achtertuin.

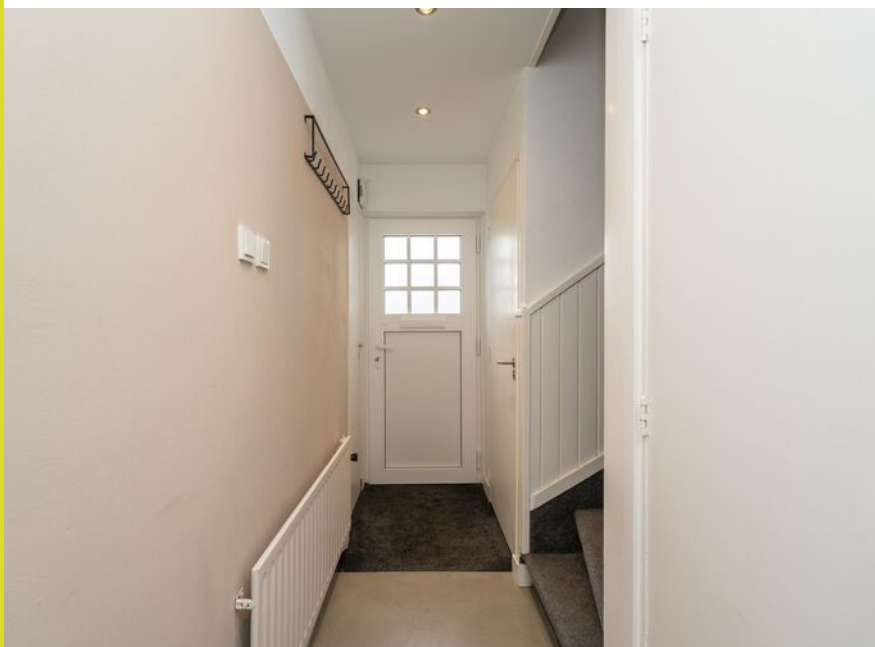







Slapen en baden

Op de eerste verdieping bevinden zich drie slaapkamers, waarvan één momenteel is ingericht als kastenkamer. De kamers beschikken over draai-/kiepramen en een sfeervol balkenplafond.

De moderne badkamer is compleet uitgevoerd met een ruime inloopdouche, dubbele wastafel met meubel, vloerverwarming en inbouwspots. Het separate toilet is vanuit de overloop bereikbaar en is voorzien van een zwevend closet.

Via een vaste trap bereik je de tweede verdieping. Hier bevinden zich de cv-opstelling, de wasmachineaansluiting en volop bergruimte.

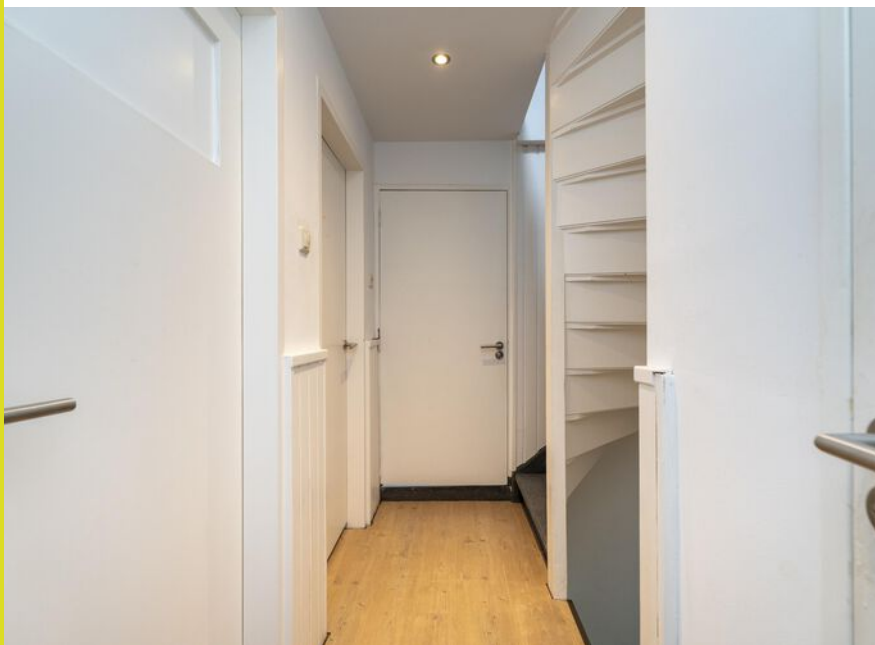





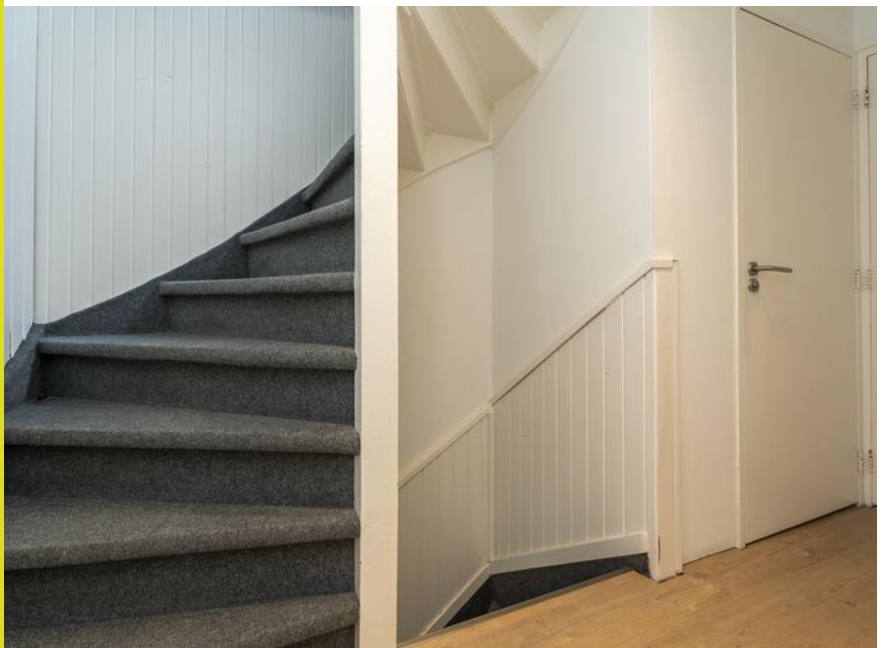

Buitenleven

De achtertuin vormt zonder twijfel één van de grote pluspunten van deze woning. De combinatie van groen, terrassen, volwassen beplanting en de sfeervolle overkapping maakt dit een plek waar je het hele jaar door kunt genieten.

Achter in de tuin bevindt zich de garage/berging met elektra en gasaansluiting.

Aansluitend ligt de gezellige overkapping, voorzien van elektra en een tv-aansluiting. Een heerlijke plek voor lange zomeravonden of juist om beschermt buiten te zitten tijdens de koudere maanden.

Aan de voorzijde beschikt de woning over een eigen oprit met carport en een praktische achterom.

Bijzonderheden

- Volledig gemoderniseerde woning
- Lichte doorzonwoonkamer met openslaande deuren
- Moderne badkamer met vloerverwarming
- Sfeervolle achtertuin met overkapping en garage
- Eigen oprit met carport
- 10 zonnepanelen aanwezig
- Buitengevels opnieuw gevoegd
- Cv-ketel vernieuwd
- Gunstige ligging nabij Koningsoord, voorzieningen en uitvalswegen

Een instapklare woning met karakter, comfort en een tuin die uitnodigt om elk seizoen van buiten te genieten. Kom zelf de sfeer ervaren tijdens een bezichtiging.









PLATTEGROND PERCEEL



PLATTEGROND BEGANE GROND

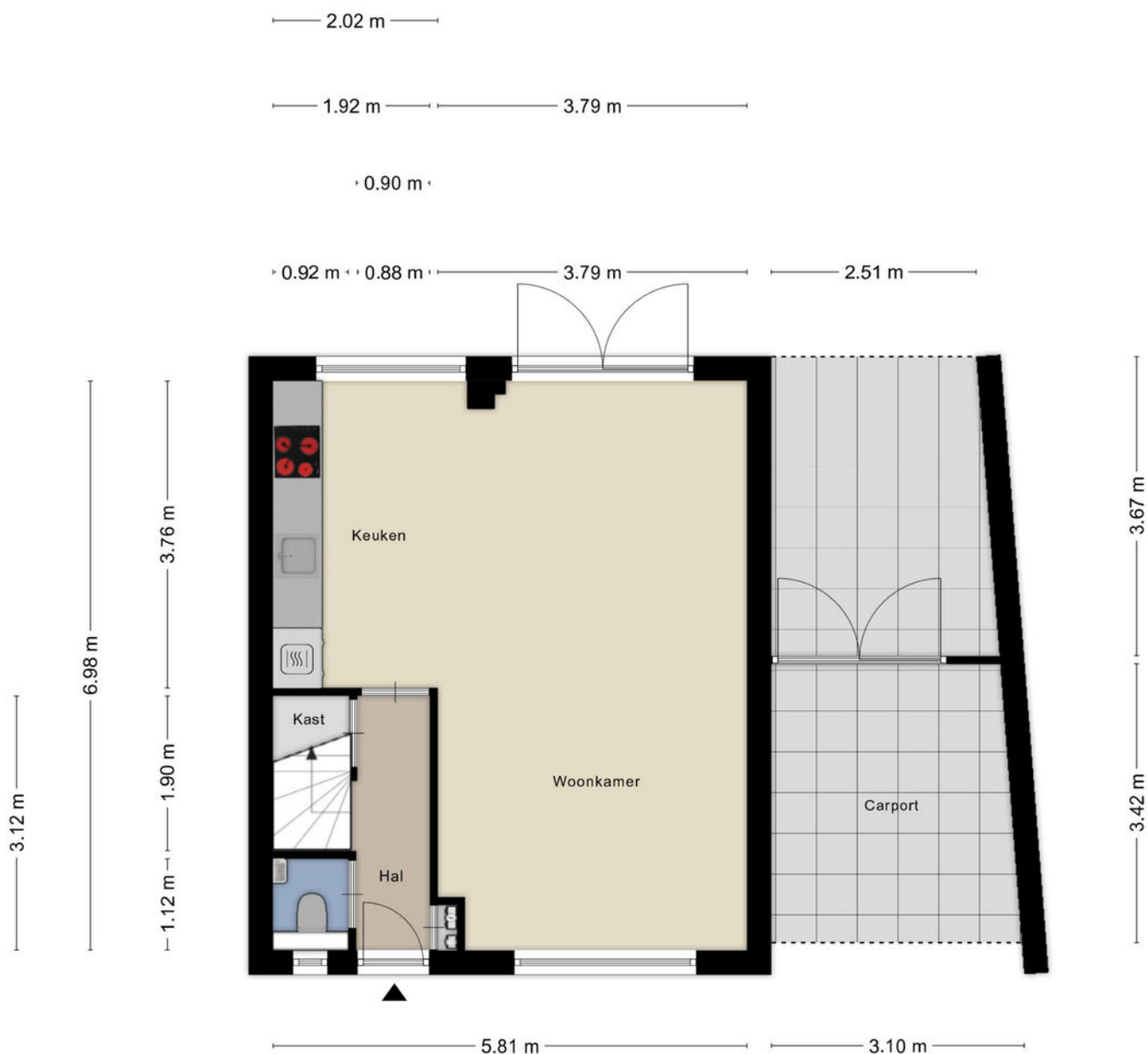

Aan de plattegronden kunnen geen rechten worden ontleend
© Zibber www.zibber.nl

PLATTEGROND 1E VERDIEPING



Aan de plattegronden kunnen geen rechten worden ontleend
© Zibber www.zibber.nl

PLATTEGROND ZOLDER

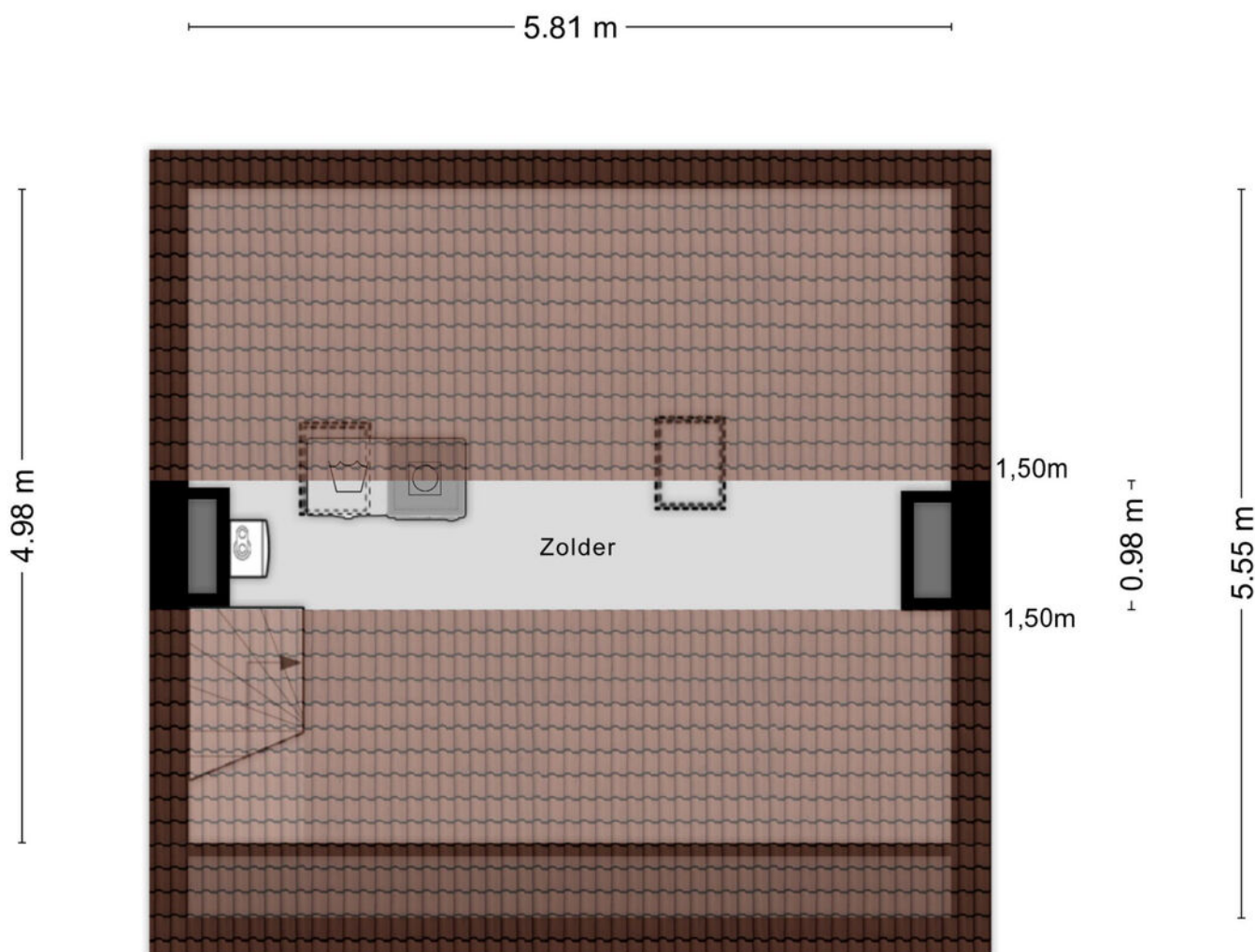

Aan de plattegronden kunnen geen rechten worden ontleend
© Zibber www.zibber.nl

PLATTEGROND BERGING/GARAGE

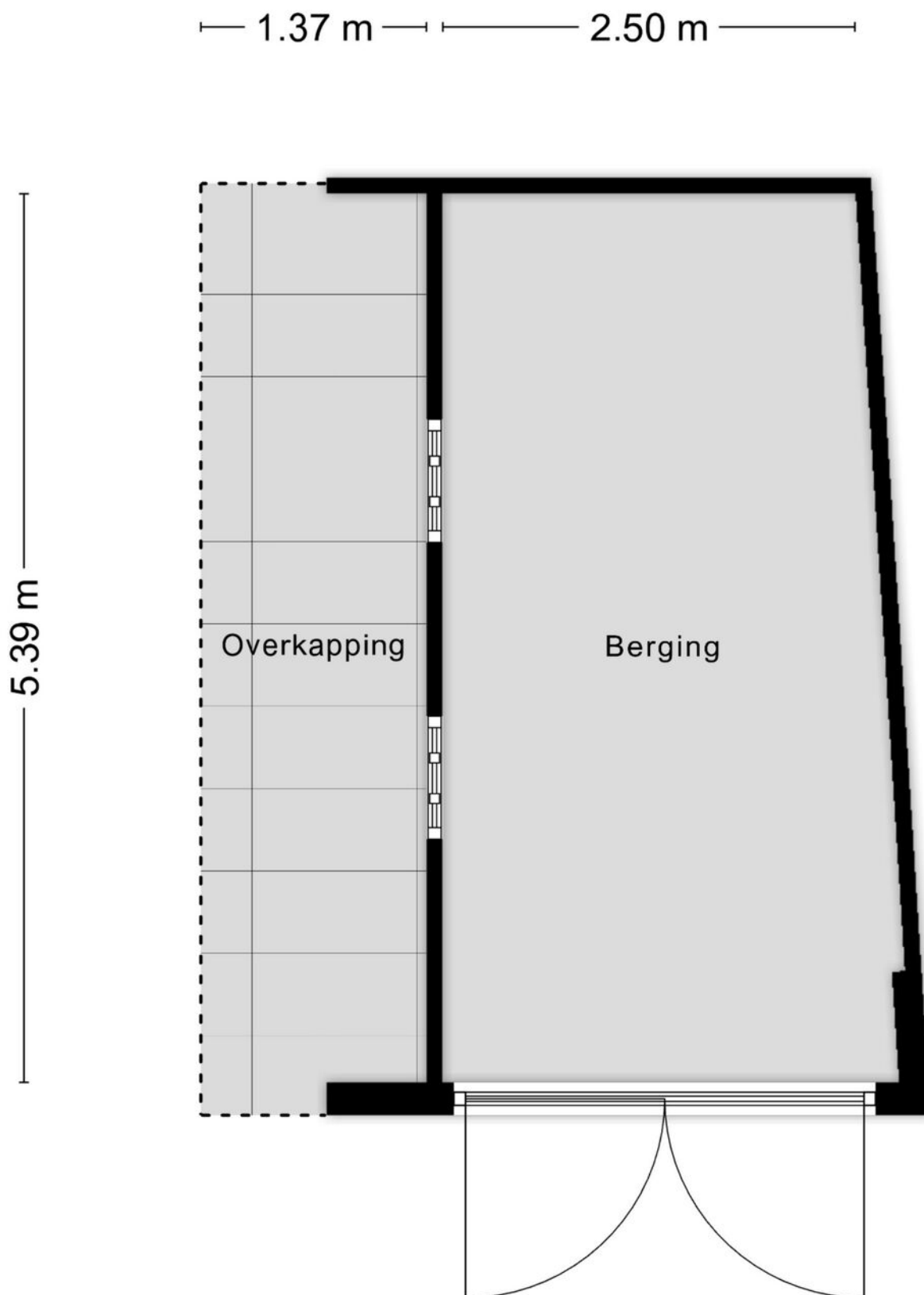

Aan de plattegronden kunnen geen rechten worden ontleend
© Zibber www.zibber.nl

KADASTRALE KAART

Kadastrale kaart

Uw referentie: ---



12345	Deze kaart is noordgericht	Schaal 1: 500	
25	Perceelnummer	Kadastrale gemeente Berkel	
—	Huisnummer	Sectie A	
—	Vastgestelde kadastrale grens	Perceel 3767	
—	Voorlopige kadastrale grens		
—	Administratieve kadastrale grens		
—	Bebouwing		

Voor een eensluidend uittreksel, geleverd op 9 juni 2026
De bewaarder van het kadaster en de openbare registers

Aan dit uittreksel kunnen geen betrouwbare maten worden ontleend.
De Dienst voor het kadaster en de openbare registers behoudt zich de intellectuele eigendomsrechten voor, waaronder het auteursrecht en het databankenrecht.

LOCATIE OP DE KAART

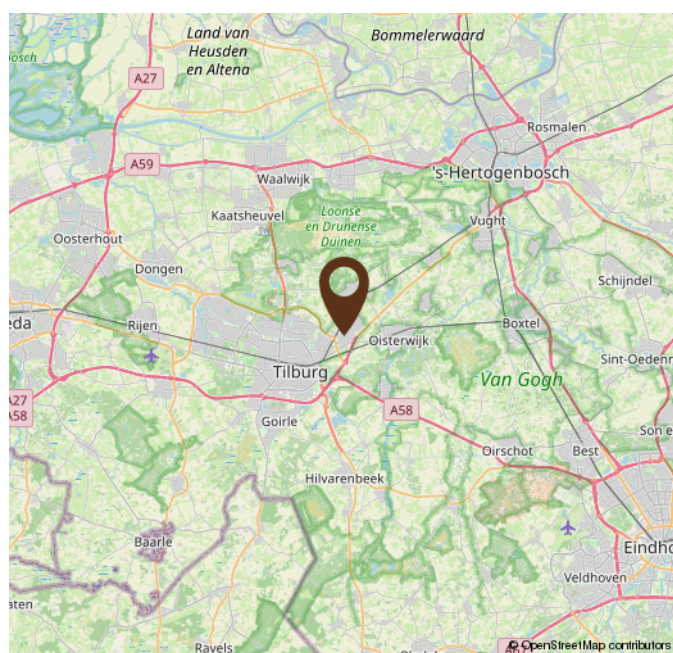
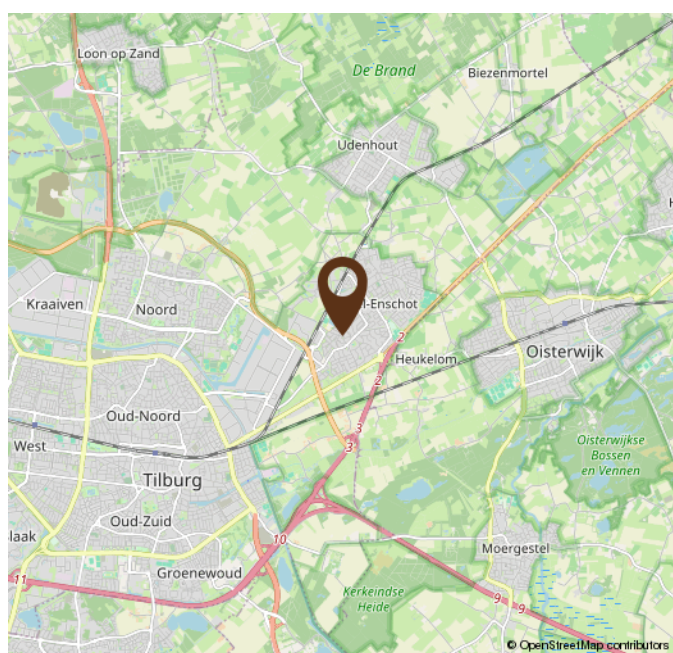
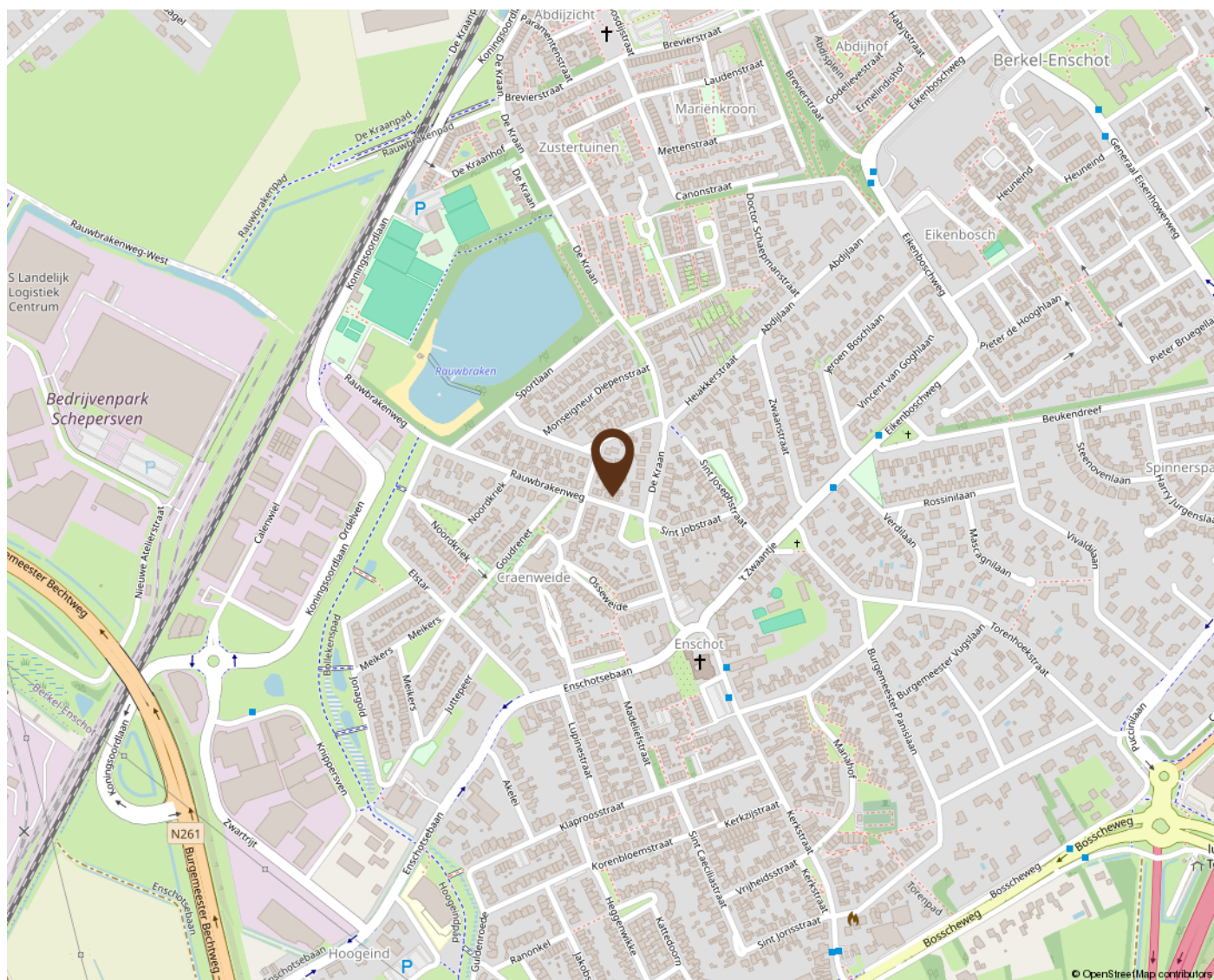

OVER ONS



Gerritse Makelaardij heeft naast het kantoor in Tilburg een tweede vestiging in Berkel-Enschot geopend. Al jaren helpen we mensen met de aankoop, verkoop en taxatie van woningen. Daardoor hebben we inmiddels een groot netwerk opgebouwd en dat zorgt er weer voor dat we mooi onroerend goed in portefeuille hebben.

Toch blijft onze grootste toegevoegde waarde ons enthousiasme en de wil niets minder dan het allerbeste resultaat voor u te behalen. Aan de ene kant door zaken voortvarend voor u te regelen, aan de andere kant door juist rustig de tijd voor u nemen. Alleen door goed te luisteren en door te vragen komen we er namelijk achter wat uw wensen echt zijn. Voor ons is het daarbij niet meer dan logisch dat we ons houden aan afspraken en dat we goed voor u bereikbaar zijn. Ook als u na aan- of verkoop nog met een vraag zit.

EXTRA INFORMATIE

Een huis kopen doet u niet elk jaar

Wij gaan ervan uit dat u, vóórdát u een bod uitbrengt op de woning, onderzoek heeft verricht naar alle aspecten die in het algemeen en voor u in het bijzonder van belang zijn bij het nemen van uw aankoopbeslissing. Daartoe behoort uiteraard het bestuderen van deze informatie, het inwinnen van informatie bij de gemeente en een onderzoek naar uw financiële mogelijkheden. Verzekert u zich ervan dat alle voor u belangrijke zaken ter sprake komen. Schroomt u niet om onze medewerker om tekst en uitleg te vragen over de woning en de te volgen procedure. Vaak is het verstandig u te laten vertegenwoordigen door een collega (NVM-)makelaar, die uw belangen in het aankoopproces behartigt.

Het uitbrengen van een bod

Bij het uitbrengen van een bod is niet alleen het bedrag van belang, maar dient u zich ook duidelijk uit te spreken over o.a. de navolgende zaken:

- de datum van aanvaarding
- evt. overname roerende zaken
- evt. ontbindende voorwaarde(n)

N.B. Over ontbindende voorwaarde(n) moeten partijen het eens zijn vóór of tijdens de (mondelinge) koop. Als bieder krijgt u niet automatisch een ontbindende voorwaarde voor financiering. U dient dit expliciet bij uw bod te vermelden.

Indien koper en verkoper het over alle hierboven genoemde zaken eens zijn, is er een mondelinge overeenkomst. Een mondelinge overeenstemming tussen de particuliere verkoper en de particuliere koper is niet rechtsgeldig. Met andere woorden: er is geen koop. Er is pas sprake van een rechtsgeldige koop als de particuliere verkoper en de particuliere koper de koopovereenkomst hebben ondertekend. Dit vloeit voort uit artikel 7:2 Burgerlijk Wetboek. Een bevestiging van de mondelinge overeenstemming per e-mail of een toegestuurd concept van de koopovereenkomst wordt overigens niet gezien als een 'ondertekende koopovereenkomst'. Voor de rechtsgeldigheid van de overeenkomst moet deze schriftelijk worden vastgelegd. Na overhandiging van de door beide partijen ondertekende akte aan de koper begint de volgende dag om 00.00 uur 's morgens voor de koper een bedenktijd van drie dagen. Tenzij anders vermeld, zal de koopakte worden opgemaakt door Gerritse Makelaardij, conform de modelkoopakte, opgesteld door de Nederlandse Vereniging van Makelaars in onroerende goederen en vastgoeddeskundigen (NVM), de Consumentenbond en de Vereniging Eigen Huis.

Asbest- en/of ouderdomsclausule

De mogelijkheid bestaat dat er, indien van toepassing, een asbest- en/of ouderdomsclausule zal worden opgenomen in de koopakte.

Waarborgsom / Bankgarantie

In de op te stellen koopakte zal worden opgenomen dat de koper een waarborgsom stort of een bankgarantie stelt gelijk aan 10% van de koopsom.

Onderzoeksplicht

De onroerende zaak moet bij de eigendomsoverdracht de feitelijke eigenschappen bezitten die voor een normaal gebruik nodig zijn. Verkoper staat in voor de afwezigheid van gebreken die dit normale gebruik belemmeren, tenzij deze bij koper kenbaar waren op het moment dat de koopovereenkomst tot stand kwam. Voor de afwezigheid van andere (verborgen) gebreken hoeft verkoper in beginsel niet in te staan. Het risico hiervoor berust bij de koper. Een koper wordt desgewenst in de gelegenheid gesteld om voorafgaande aan de aankoop het nodige onderzoek te doen.

Lijst van zaken

Bij de koopakte behoort een lijst waarop zaken staan die bij de koop zijn inbegrepen. Voor zover deze lijst bij deze documentatie is gevoegd, is deze onder voorbehoud van tussentijdse wijzigingen.

Ná de bezichtiging

Een bezichtiging is ook voor de verkoper een spannende aangelegenheid. Wij stellen het daarom zeer op prijs als u uw bevindingen binnen enkele dagen na bezichtiging aan ons kenbaar maakt.

Documentatie

Deze documentatie is met zorg samengesteld. Voor de juistheid van de verstrekte informatie, tekeningen, afmetingen etc. zijn wij in de regel in grote mate afhankelijk van derden en wij, noch de verkoper, aanvaarden dienaangaande enige aansprakelijkheid.

Energieprestatiecertificaat

Verkoper draagt ten tijde van de notariële overdracht zorg voor een definitief energielabel. Het niet hebben van een gevalideerd label is voor rekening en risico van verkoper.

MAKELAAR ALS POORTWACHTER

De makelaar als poortwachter

Het is u wellicht opgevallen dat wij sinds kort veel vragen stellen. Dit komt doordat de overheid sinds 25 juli 2018 makelaars (eerder waren het vooral banken) de rol van poortwachter heeft gegeven. Voor u en ons heeft dit de nodige veranderingen en verantwoordelijkheden meegebracht.

Waarom vragen wij wat we vragen?

Op basis van de Wwft moeten wij al onze klanten identificeren en die identiteit verifiëren (of u nu een particulier bent of een zakelijke klant). Kortom: wij moeten weten met wie wij zaken doen. Voor zakelijke klanten moeten we ook de hele bedrijfsstructuur in kaart brengen en achterhalen wie de UBO's (uiteindelijke belanghebbende) achter een organisatie zijn.

Naast het identificeren en verifiëren brengen wij in kaart waar u woont, waar uw bedrijf gevestigd is en/of waar de UBO's wonen. Als u een zakelijke klant bent willen wij weten in welke branche u actief bent en wat u producten en diensten zijn die u aanbiedt. Waarom? Dat alles heeft te maken met het feit dat er landen zijn met een verhoogd risico op witwassen en/of financiering van terrorisme. Maar ook bepaalde branches worden gekenmerkt met een verhoogde kans op witwassen en terrorismefinanciering.

Waarom wordt er gevraagd naar de herkomst van gelden?

We zijn er dan nog niet, want hoe gaat u de aankoop financieren? Waar komt het geld vandaan? Zo'n vraag zorgt wellicht voor onbegrip bij u, maar helaas zijn wij het verplicht om te achterhalen wat de herkomst is van het geld waarmee u uw aankoop gaat financieren. Waarom? Omdat we van de wetgever moeten vaststellen dat u met uw aankoop geen geld wilt witwassen. Daarnaast moeten we ook nog cliëntenonderzoek doen naar de andere bij de aan- of verkoop betrokken partij.

Als we dit in kaart hebben gebracht voldoen wij aan onze verplichting vanuit de Wwft om een cliëntenonderzoek te doen voordat wij een aan- of verkoop laten plaatsvinden.

Melding ongebruikelijke transacties (MOT)

Wij zijn ook verplicht een melding te doen bij de FIU (Financial Intelligence Unit) Nederland, als we een vermoeden hebben van een (voorgenomen) ongebruikelijke transactie. Bijvoorbeeld als we geen reële verklaring van u krijgen over de herkomst van de gelden.

Wij begrijpen dat het cliëntenonderzoek om privacygevoelige informatie vraagt, vanuit wet- en regelgeving is dit vastgelegd en makelaars moeten hieraan voldoen. Het verzoek om deze informatie is niet in strijd met de AVG.



GerritseMakelaardij

RHIJNKANT 11-17
5056 JH BERKEL-ENSCHOT

013 440 02 60
WONEN@GERRITSEMAKELAARDIJ.NL
WWW.GERRITSEMAKELAARDIJ.NL

NIEUWE BOSSCHEWEG 105
5017 JL TILBURG

013 580 20 70
INFO@GERRITSEMAKELAARDIJ.NL
WWW.GERRITSEMAKELAARDIJ.NL