



Van Harmelenstraat 101

3042 LD Rotterdam

woonoppervlakte 89 m²

3 slaapkamers

koopregeling MVE-D

te koop

Koopsom: € 360.000 k.k.

Kenmerken

Locatie

Van Harmelenstraat 101

3042 LD Rotterdam

€ 360.000 k.k.

Basisinformatie

| | |
|------------------|-------------------|
| soort object: | appartement |
| type object: | maisonnette |
| bouwtype: | bestaande bouw |
| woonoppervlakte: | 89 m ² |
| bouwjaar: | 1951 |
| beschikbaar: | per direct |

Kadastrale informatie

gemeente Overschie, sectie C, nummer 5687,
aandeel 8/11158, type appartementencomplex
gemeente Overschie, sectie C, nummer 5687,
aandeel 92/11158, type appartementencomplex

Kaart



Energie

| | |
|---------------|-----------------|
| isolatie: | dubbel glas |
| verwarming: | geen verwarming |
| warm water: | geen warm water |
| energielabel: | B |

Gebouw

| | |
|-------------------------------|-------------------------|
| entree op verdieping: | 1 |
| slaapkamers: | 3 |
| inhoud: | 292 m ³ |
| balkon, loggia, dakterras: | totaal 4 m ² |

Schuur / berging

| | |
|-------------|-----------------|
| type: | inpandig |
| afmetingen: | 2.00m bij 3.00m |

Overig

| | |
|-----------|-----------|
| tuin: | geen tuin |
| achterom: | nee |

Omschrijving

Nu beschikbaar! Een super leuk en ruim maisonnette appartement gelegen op de 1e en 2e verdieping in het gezellige Overschie. De woning heeft 3 slaapkamers en heeft een heerlijk ruime en lichte woonkamer, open keuken met inbouwapparatuur en een balkon aan de achterzijde van het complex met een heerlijk groen uitzicht. Het appartement beschikt ook over een berging in de onderbouw. De woning is gelegen in een goed onderhouden MVE complex met onderhoudsgarantie.

Woon je in Overschie, dan heb je het stadsleven en de natuur in de buurt. De stadse gezelligheid vind je in de oude dorpskern. De rust zoek je op in de natuur en langs het water dat de wijk omringt.

Bijzonderheden

Begane grond:

- Entree portiek met trappenhuis
- Toegang tot ondergelegen bergingen met een

Souterrain:

- Eigen berging van ca 8 m²

2e verdieping (woonverdieping):

- Hal/entree en overloop van ca 6 m²
- Woonkamer van ca 25 m² met balkon en veel lichtval
- Open keuken van ca 12 m² met uitgebreide keuken met inbouwapparatuur: inductiekookplaat, afzuigkap, vaatwasser en wasmachine
- Een slaapkamers van ca 8 m²
- Badkamer van ca 3 m² met douche, wastafel, spiegel en radiator
- Apart toilet met zwevend closet en fonteintje
- Balkon van ca 4 m² met uitzicht op het verzorgd aangelegde binnenterrein

1e verdieping (slaapverdieping):

- Hal/entree van ca 3 m²
- Meterkast in het trappenhuis
- Twee slaapkamers van ca 8 m² en 14 m²
- Vaste trap naar de bovengelegen woonverdieping

Goed om te weten

- Verkoop met vaste prijs en MVE-D bepalingen
- Ondererfpacht, canon eeuwigdurend afgekocht
- De cv ketel is/wordt verwijderd en moet zelf worden geplaatst door koper
- Deze woning heeft een zelfbewoningsplicht: je mag de woning niet verhuren of in gebruik geven aan iemand anders
- Er geldt een anti-speculatiebeding: je moet minimaal twee jaar zelf in het huis wonen vóór je het mag verkopen
- Er geldt een Voorrangsregeling

Woon je in Overschie, dan heb je het stadsleven en de natuur in de buurt. De stadse gezelligheid vind je in de oude dorpskern. Overschie is een van de dunst bevolkte gebieden van Rotterdam. Tot 1941 was Overschie een zelfstandige gemeente.

Je dagelijkse boodschappen kun je allemaal in de wijk doen. Je vindt hier supermarkten en Marokkaanse en Turkse groente- en fruitwinkeltjes. De winkelstraten hebben nog een beetje een dorps karakter. Je hoeft als bewoner je "dorp" dan ook niet uit.

Er zijn verschillende basisscholen in Overschie en je vindt verschillende mogelijkheden voor kinderopvang. De gezondheidszorg is ook goed geregeld met huisartsen, fysiotherapeuten, diëtisten en een apotheek.

Je hebt alles wat je nodig hebt in de wijk. Wil je meer? Je fietst binnen tien minuten naar het centrum van Rotterdam. Je kunt ook de bus pakken of naar metrostation Blijdorp fietsen. Met de auto zit je binnen vijf minuten op Ring Rotterdam.

Ook in de buurt: Park Zestienhoven, Franciscus Ziekenhuis, Diergaarde Blijdorp.

De advertenties op deze website zijn met de grootste zorg opgesteld. Toch kan het onverhoopt voorkomen dat een advertentie niet volledig is of een fout bevat. Derhalve zijn alle advertenties onder voorbehoud van druk-, type- en spelfouten.

Foto's

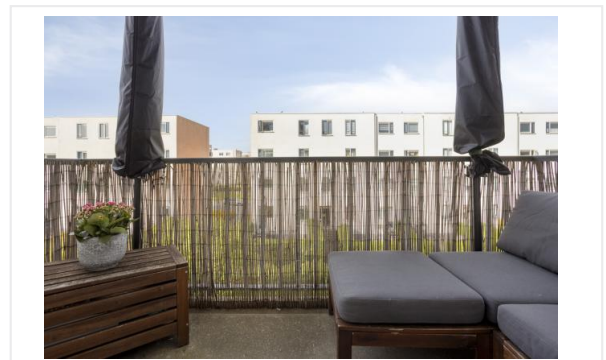

Foto's

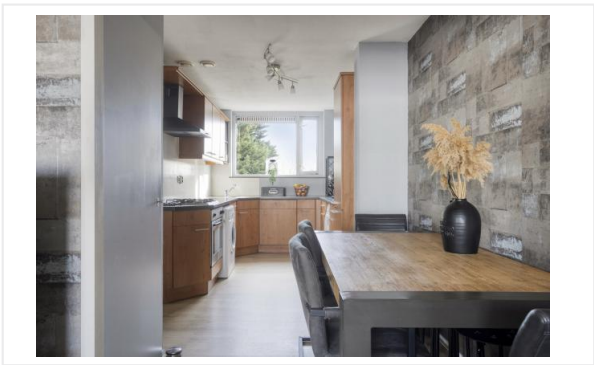
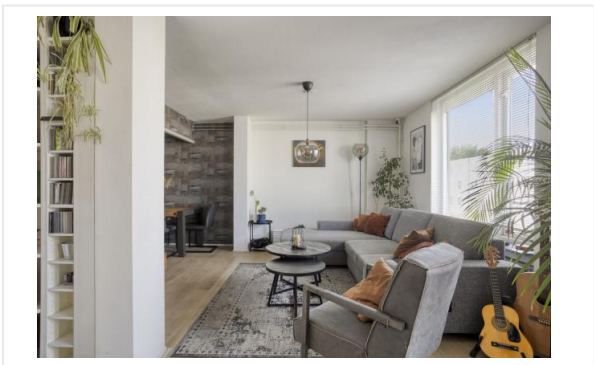
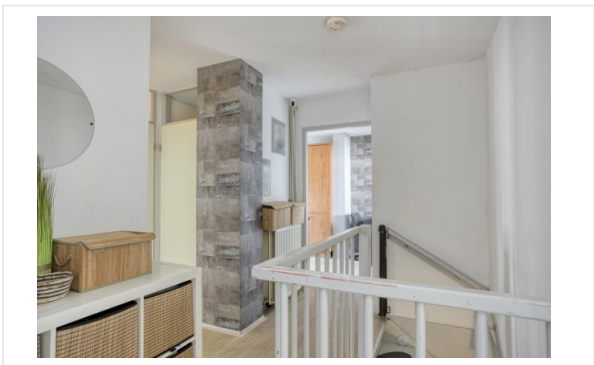

Foto's

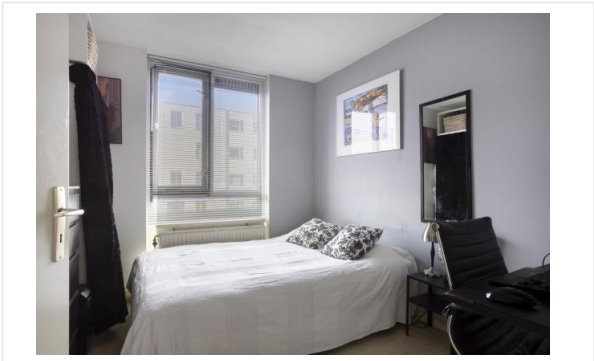
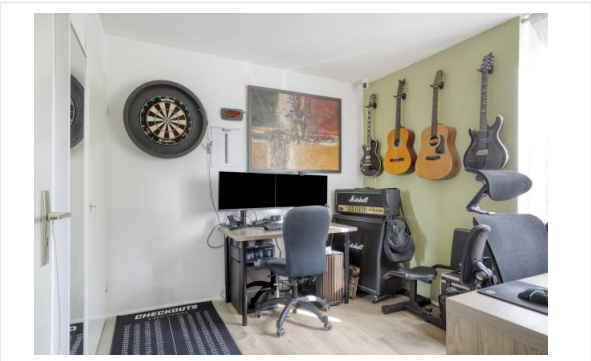
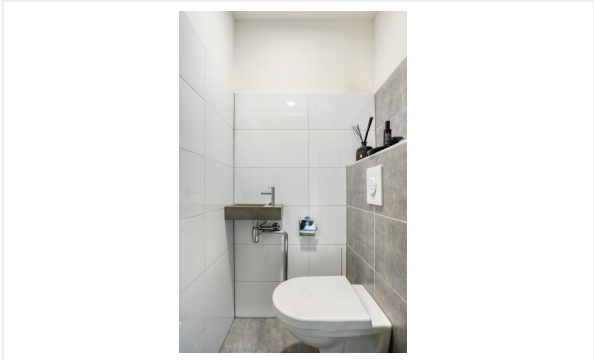

Foto's

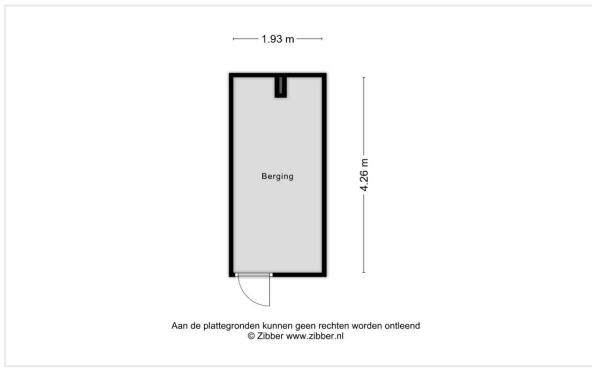

Checklist VvE

Kamer van Koophandel

| | |
|---|----|
| Is de VvE ingeschreven bij de Kamer van Koophandel? | Ja |
|---|----|

Functioneren van de VvE

| | |
|--|----|
| Vergadert de VvE minimaal 1 keer per jaar? | Ja |
|--|----|

Periodieke bijdrage aan de VvE

| | |
|--|----|
| Is er sprake van een periodieke bijdrage aan de VvE? | Ja |
|--|----|

| | |
|---|--------------------|
| Hoeveel bedraagt de periodieke bijdrage aan de VvE? | € 155,64 per maand |
|---|--------------------|

| | |
|--|------------------|
| Wat zijn de verwarmingskosten in de periodieke bijdrage? | € 0,00 per maand |
|--|------------------|

Reservefonds van de VvE

| | |
|---|----|
| Is er sprake van een reservefonds/reservefondsen? | Ja |
|---|----|

Meerjaren Onderhoudsplan

| | |
|--|----|
| Is er een Meerjaren Onderhoudsplan (MJOP) opgesteld? | Ja |
|--|----|

VvE-verzekeringen

| | |
|---|----|
| Heeft de VvE een collectieve opstalverzekering? | Ja |
|---|----|

Algemene informatie

Meer informatie, bezichtigen, bieden / inschrijven

Woonstad Rotterdam heeft een opdracht tot verkoop/verhuur aan CORPOwonen verstrekt, maar de medewerkers van **Woonstad Rotterdam** voeren zelf de bezichtigingen en kunnen algemene informatie over de objecten verstrekken. Bij de presentatie van dit object zul je CORPOwonen regelmatig tegenkomen en in de communicatie kom je CORPOflow tegen.

Wanneer je meer informatie over het object wenst, kun je rechtstreeks contact opnemen met **Woonstad Rotterdam** op telefoonnummer **010 - 440 88 00** of per mail **verkoop@woonstadrotterdam.nl**.

Reacties kunnen via **corpowonen.nl**, telefonisch (**085 - 401 10 20**) of per mail (**info@corpowonen.nl**) aan CORPOwonen worden doorgegeven.

Vrijblijvende aanbieding

De verstrekte informatie is slechts een vrijblijvende aanbieding.

Disclaimer

Tussen het gebruikte beeldmateriaal kunnen zogenaamde 'artist impressions' gebruikt zijn om een indruk te geven van mogelijkheden. Deze indruk hoeft niet overeen te komen met de werkelijkheid. Bij het vermelden van formaten in teksten of op tekeningen kan de maatvoering afwijken van de werkelijkheid. Alle verstrekte informatie is samengesteld om een belangstellende een goed beeld van een object te kunnen geven. Als de informatie onvolledig of onjuist is, kunnen hier geen rechten aan worden ontleend.

Bijzondere bepalingen

Asbest

Wanneer er bij verkoper bekend is dat er asbest in de woning aanwezig is, wordt dit gemeld aan de koper. Bij woningen die voor 1994 gebouwd zijn, is er de kans op aanwezigheid van asbest, omdat het gebruikelijk was asbesthoudend materiaal toe te passen in de bouw. Wanneer koper de asbest wenst te verwijderen, zal dit moeten gebeuren volgens de wettelijke voorschriften en is dit voor rekening en risico van de koper.