

Welkom



Vraagprijs
€ 595.000
k.k.

Rijnstraat 76
Haarlem



023-2022503
info@duintotdam.nl
www.duintotdam.nl



Omschrijving

Opgebouwde, uitgebouwde en recent gemoderniseerde gezinswoning in de geliefde Rijnstraat in Haarlem-Noord!

De brede en groene Rijnstraat is een fijne straat met voortuinen aan weerszijden, wat zorgt voor een ruimtelijke en prettige woonomgeving. Hier woon je rustig, maar met alle voorzieningen dichtbij. Winkelcentrum Marsmanplein bevindt zich aan het einde van de straat en binnen circa tien minuten fietsen sta je midden in de Kennemerduinen. Een ideale locatie voor gezinnen én starters die comfortabel

willen wonen op een centrale plek.

Pluspunten:

- +Recent gemoderniseerde begane grond.
- +Op- en uitgebouwd voor optimaal woonoppervlak.
- +Royale en complete badkamer.
- +Sfeervolle overkapping in de achtertuin.
- +Berging met toegang tot de achterom.
- +Zonnige voortuin met ochtendzon.
- +Drie ruime slaapkamers en een werkkamer, met mogelijkheid tot het creëren

- van een vierde slaapkamer.
- +Moderne CV-ketel geplaatst in 2025.
- +Elektrische zonwering aan de achterzijde.
- +Gelegen in een centrale en kindvriendelijke woonomgeving.

Indeling:

Begane grond: via de voortuin bereik je de entree met hal en luxe afgewerkt toilet. De woonkamer is recent vernieuwd en voorzien van stijlvolle wandpanelen, plafondblijsten met indirecte verlichting en openslaande

deuren naar de achtertuin. Hierdoor ontstaat een moderne, lichte en comfortabele leefruimte. In de uitbouw bevindt zich de keuken, voorzien van diverse inbouwapparatuur en toegang tot de achtertuin. De verzorgde achtertuin op het westen beschikt over een sfeervolle overkapping waar je tot laat van lange zomeravonden kunt genieten. Achterin de tuin bevindt zich de berging met toegang tot de achterom.

Eerste verdieping: de verdieping heeft een praktische indeling met twee ruime slaapkamers aan de voor- en achterzijde. De derde kamer is momenteel ingericht als wasruimte met opstelplaats voor de wasmachine/droger, de in 2025 vernieuwde CV-ketel en extra bergruimte. De voormalige derde slaapkamer is verbouwd tot royale badkamer en voorzien van ligbad, douche, tweede toilet, wastafel en handdoekradiator.

Tweede verdieping: in 2007 is de woning opgebouwd, waardoor een volwaardige extra verdieping is gerealiseerd. Momenteel is hier gekozen voor een zeer royale master bedroom met walk-in closet, maar deze ruimte kan eenvoudig worden opgesplitst in twee volwaardige slaapkamers. Aan de achterzijde bevindt zich een fijne werkkamer. De gehele verdieping is voorzien van onderhoudsvriendelijke kunststof kozijnen.

Omgeving:

Gelegen in de populaire Rivierenbuurt in Haarlem-Noord, een rustige en groene woonomgeving met alle dagelijkse voorzieningen binnen handbereik. Winkels, scholen, sportfaciliteiten en openbaar vervoer bevinden zich op korte afstand. Ook de Haarlemse binnenstad, de duinen en het strand zijn eenvoudig per fiets bereikbaar. Een ideale locatie voor wie graag woont met zowel stad als natuur dichtbij.



Kenmerken

| | |
|--------------------|--------------------|
| Woonoppervlakte | 111 m ² |
| Perceeloppervlakte | 80 m ² |
| Inhoud | 388 m ³ |
| Bouwjaar | 1930 |
| Energie label | C |



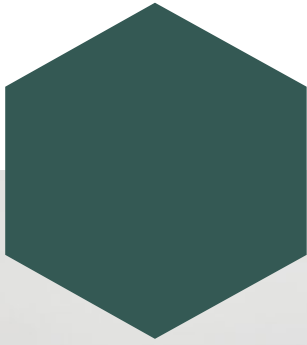
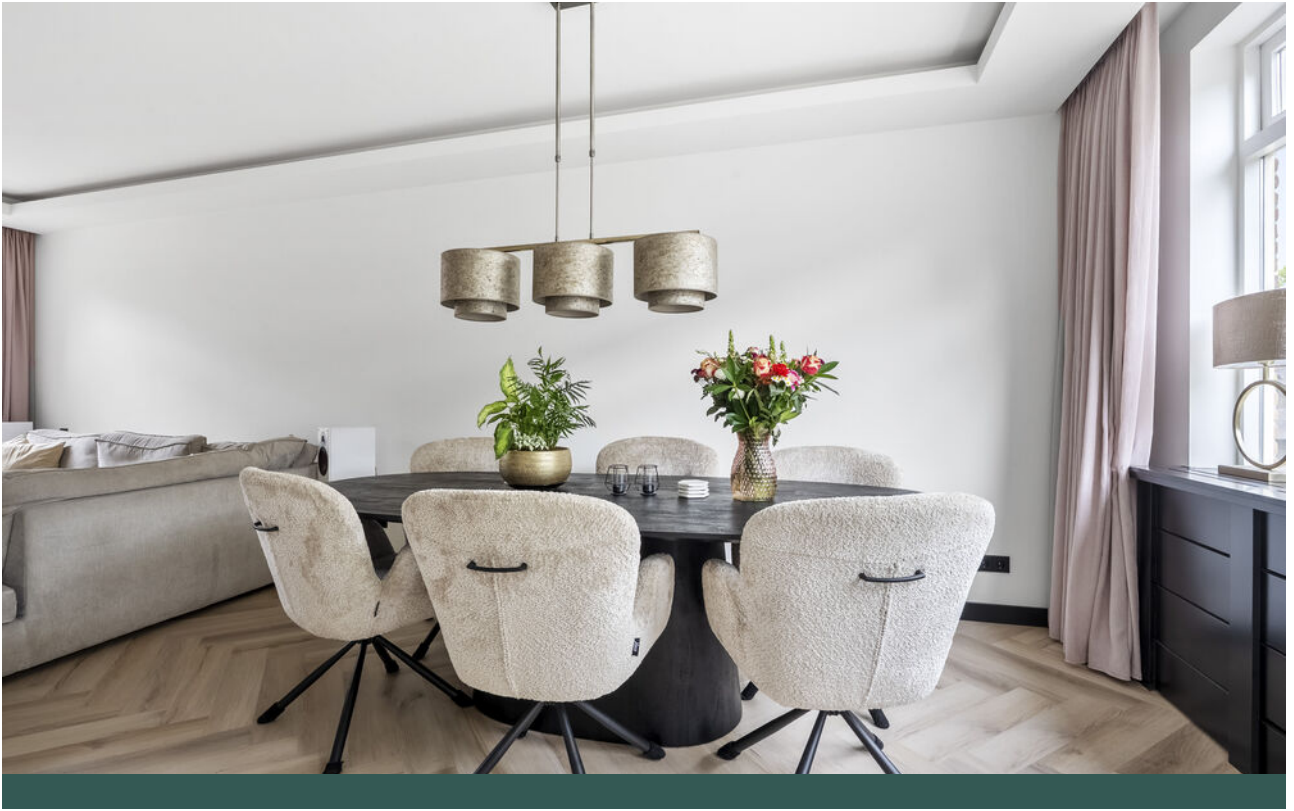

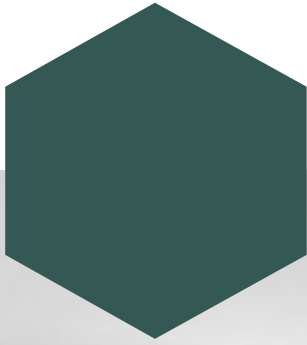
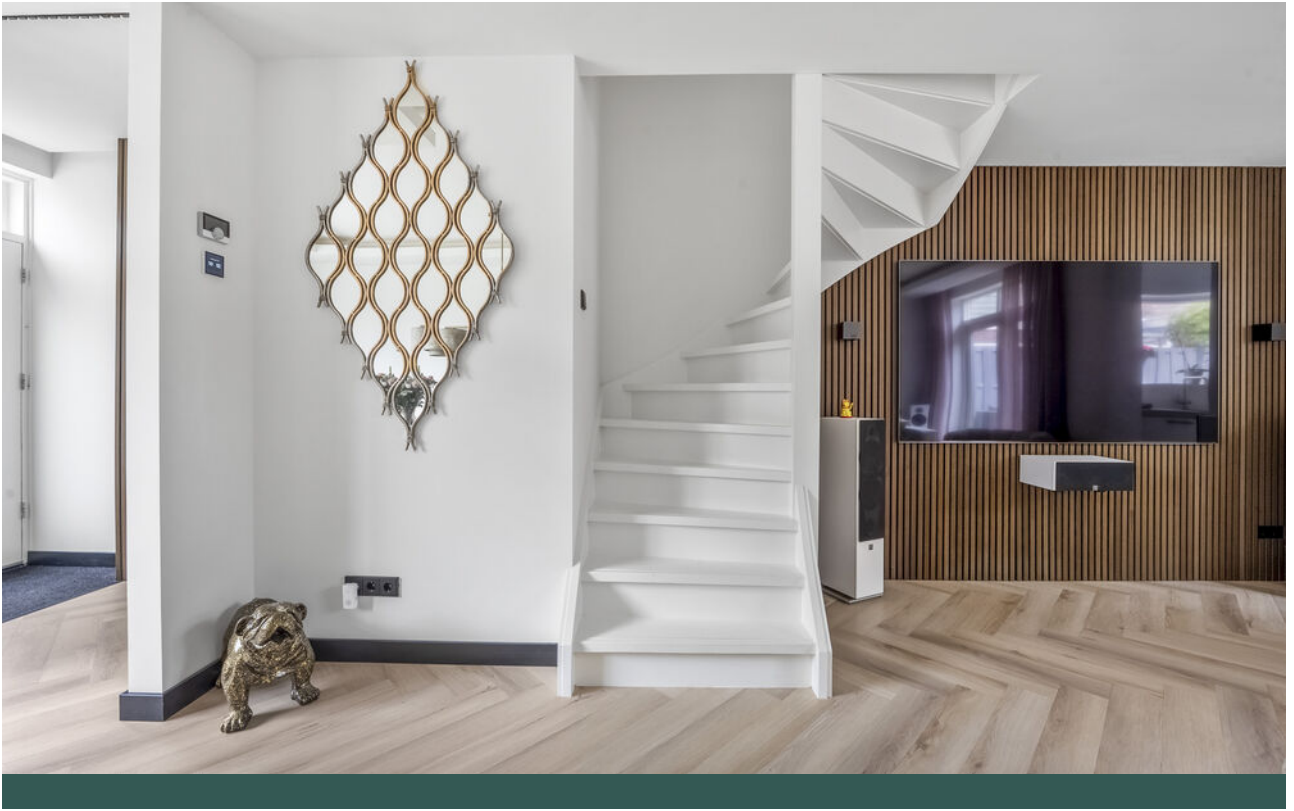

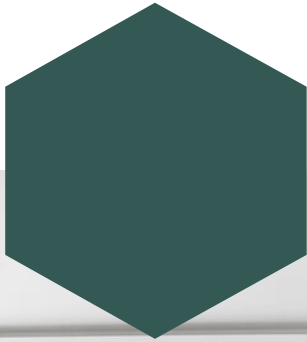
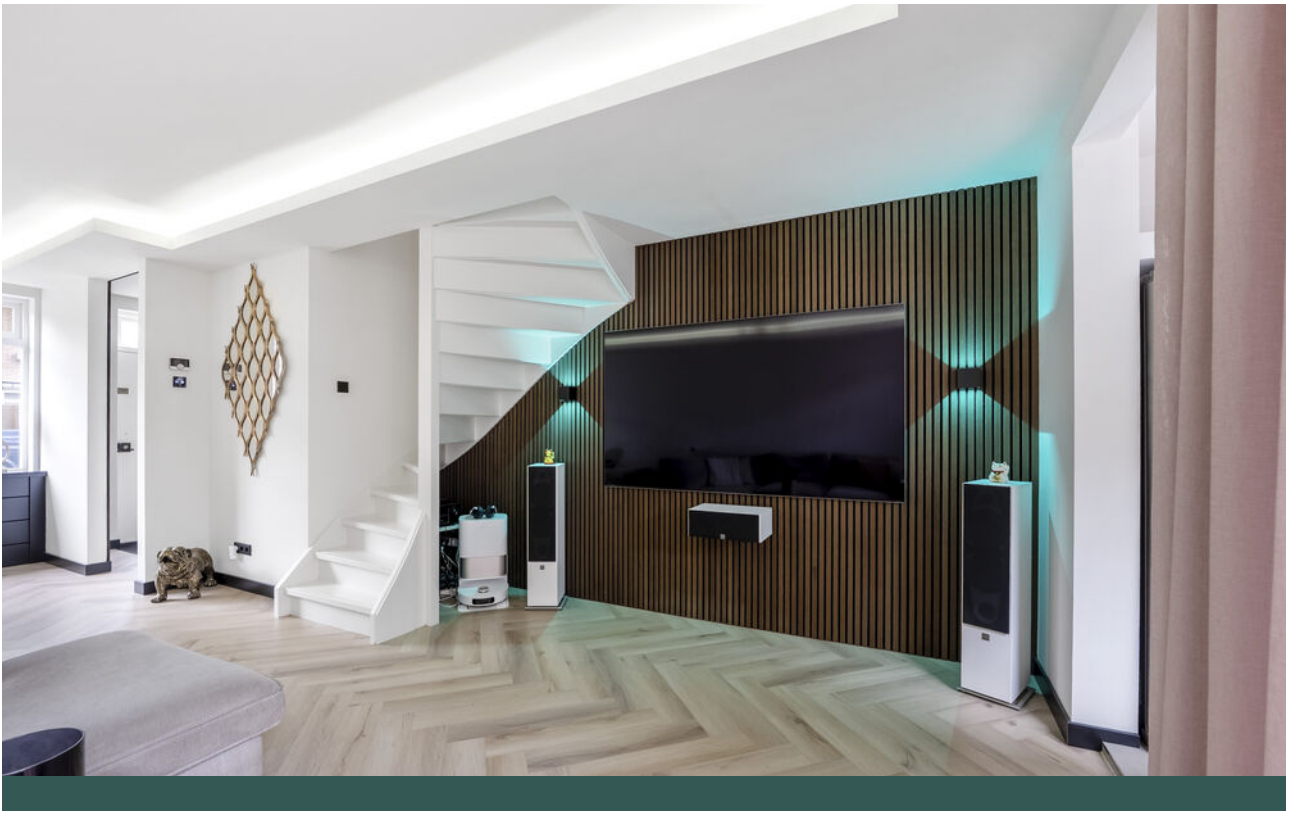

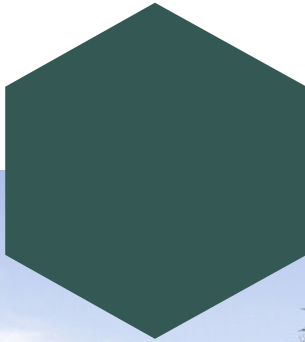

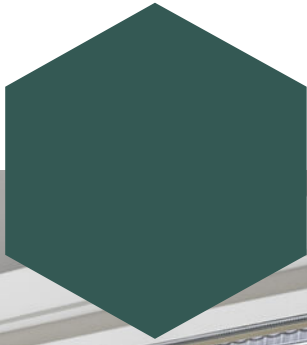

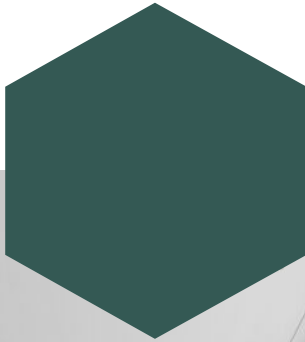

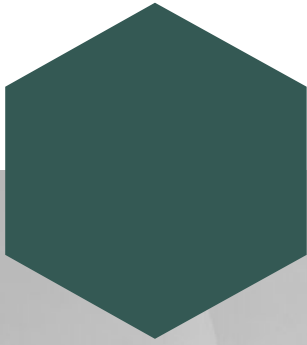

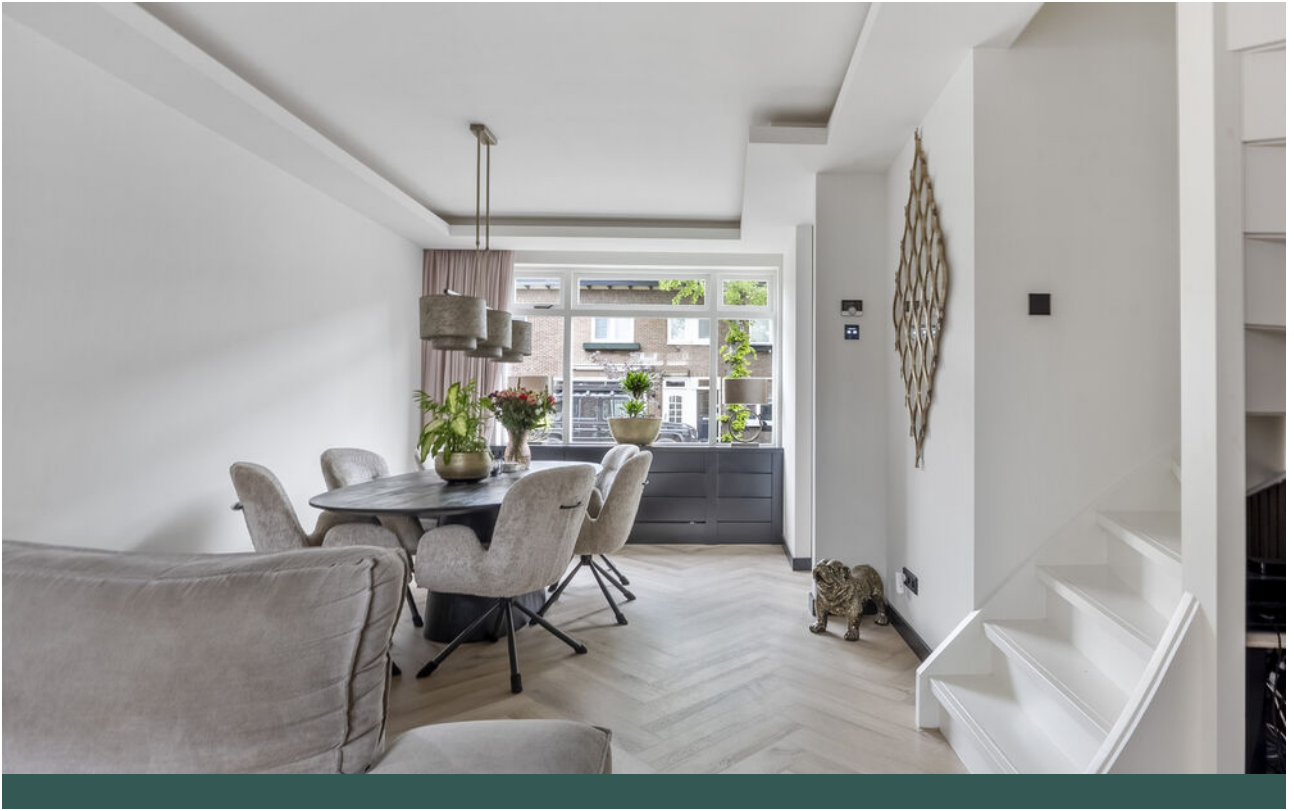

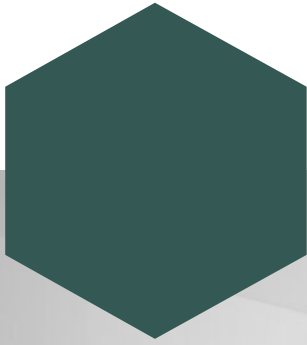
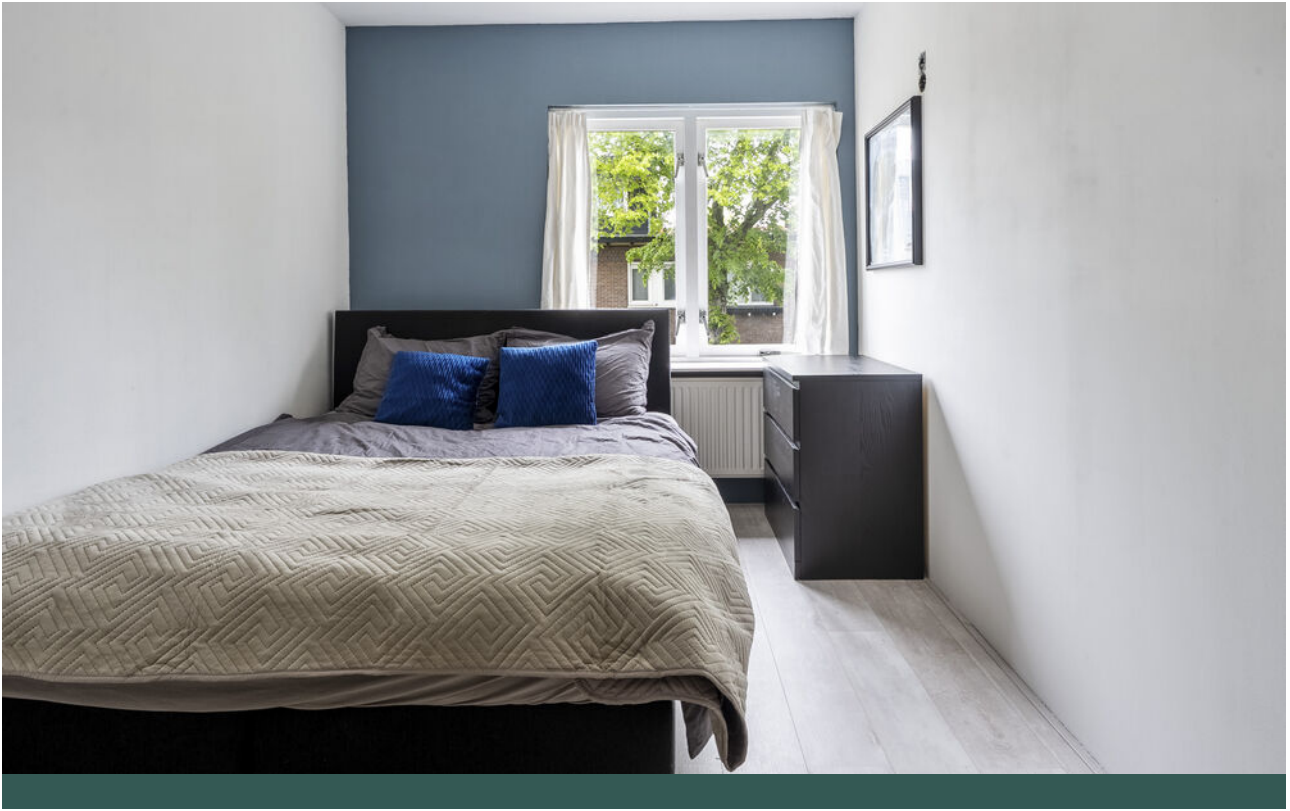

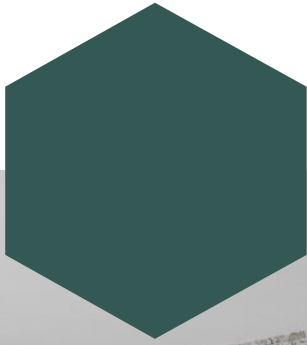



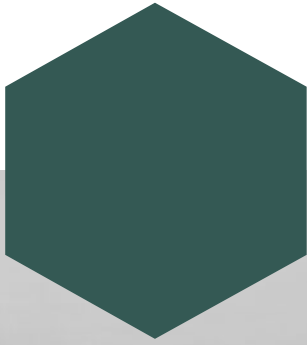
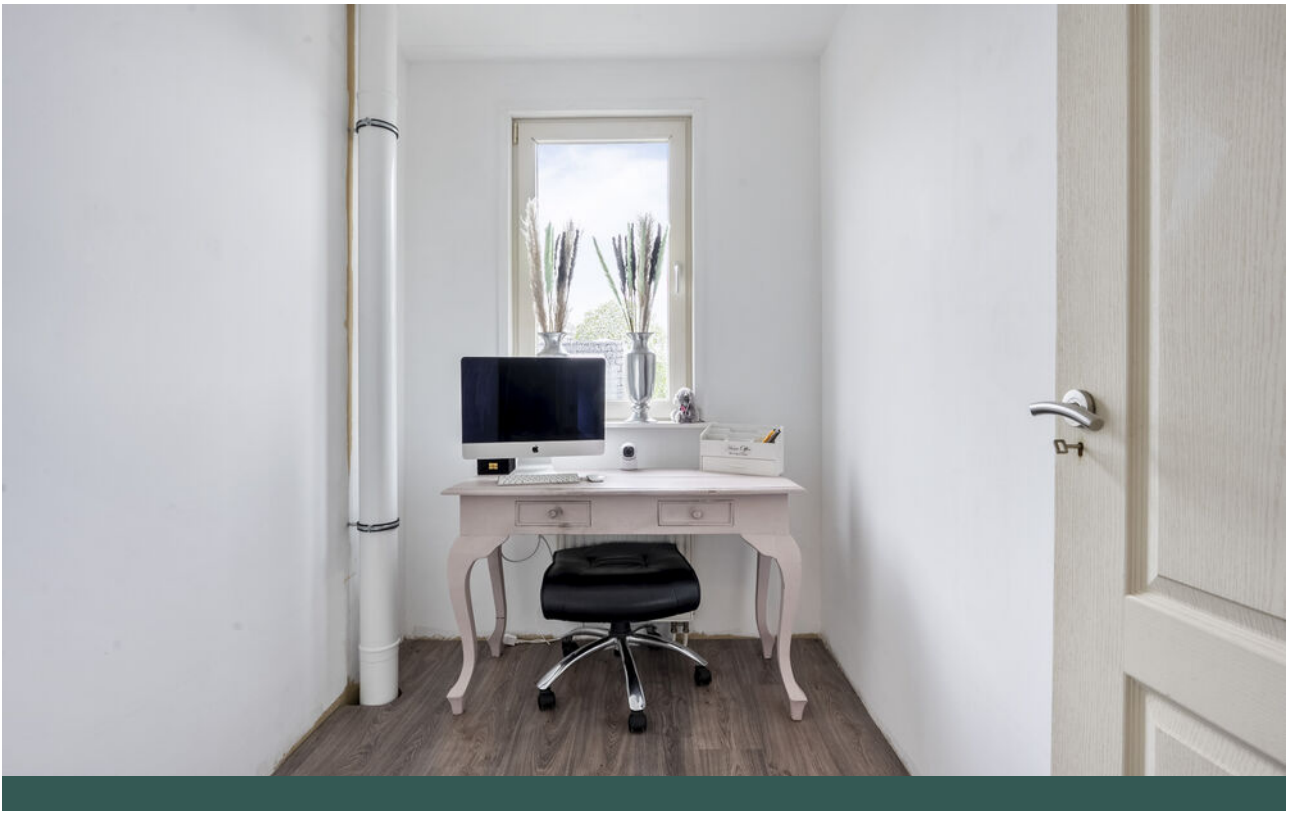

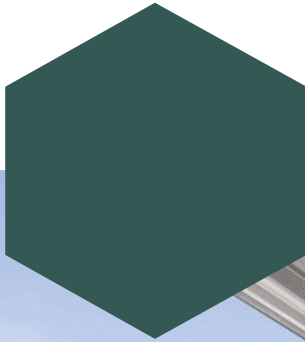



Plattegrond



De plattegronden zijn geproduceerd voor promotionele doeleinden en ter indicatie. Aan de plattegronden kunnen geen rechten worden ontleend.





Plattegrond

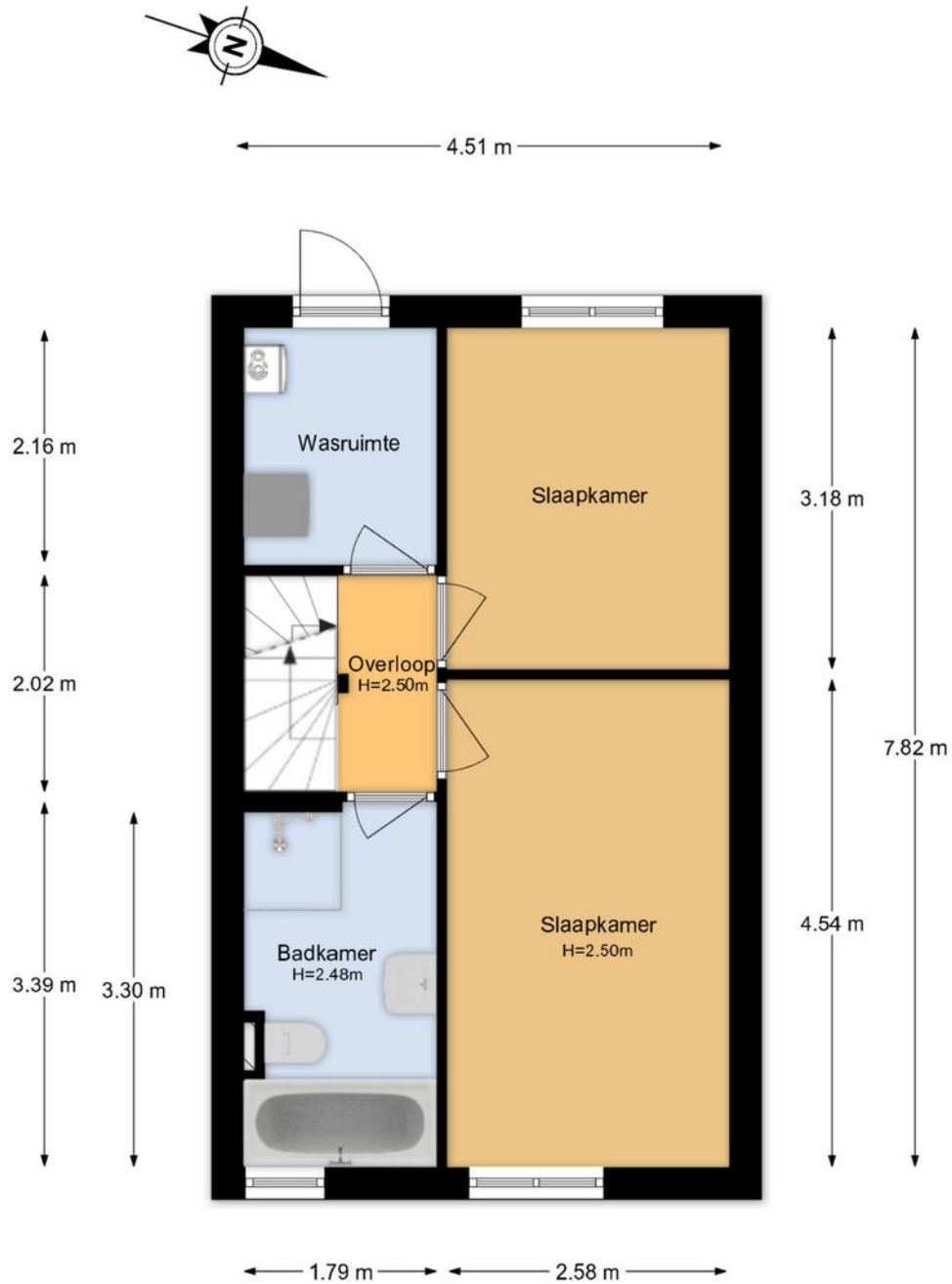

De plattegronden zijn geproduceerd voor promotionele doeleinden en ter indicatie.
Aan de plattegronden kunnen geen rechten worden ontleend.



Plattegrond

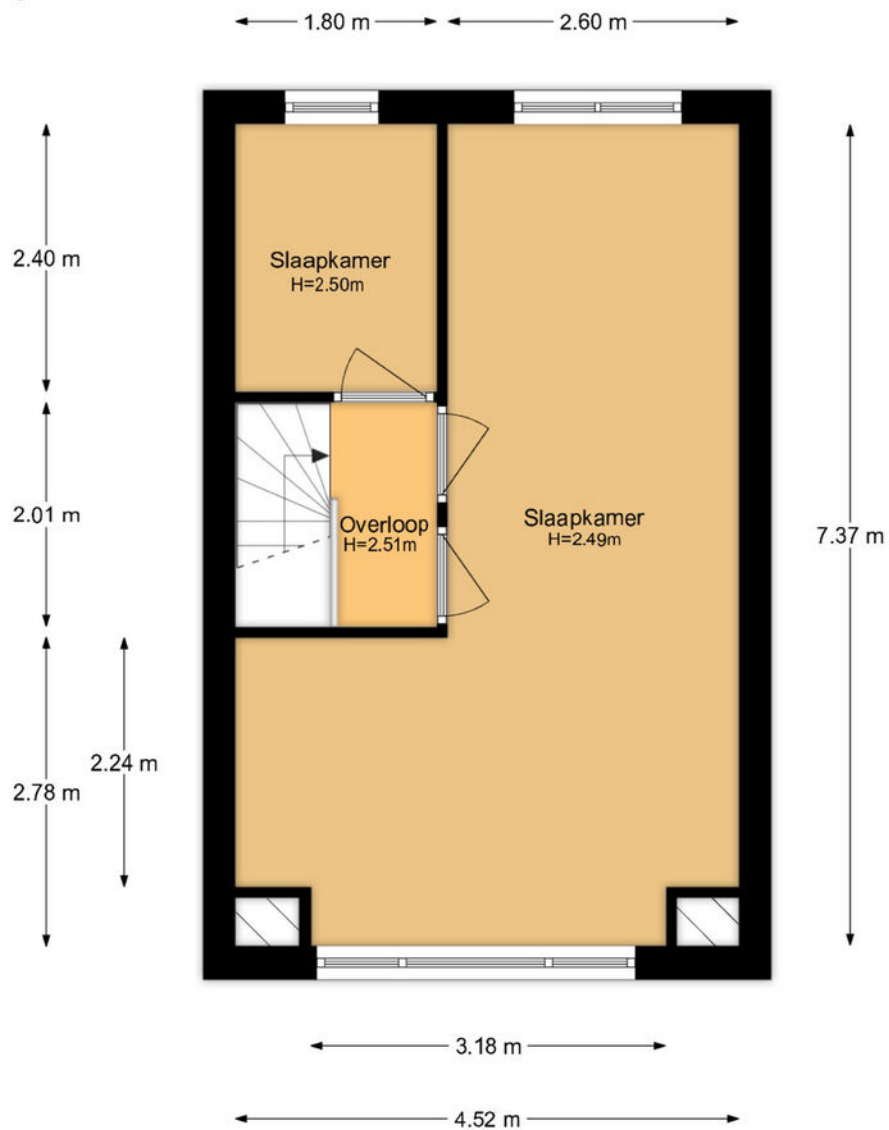

De plattegronden zijn geproduceerd voor promotionele doeleinden en ter indicatie.
Aan de plattegronden kunnen geen rechten worden ontleend.





Lijst van zaken

| | Blijft achter | Gaat mee | Ter overname | NVT |
|--|---------------|----------|--------------|-----|
| Woning - Interieur | | | | |
| (Voorzet) openhaard met toebehoren | | | | X |
| Allesbrander | | | | X |
| Houtkachel | | | | X |
| (Gas)kachels | | | | X |
| Designradiator(en) | X | | | |
| Radiatorafwerking | X | | | |
| Verlichting, te weten | | | | |
| - inbouwspots/dimmers | X | | | |
| - opbouwspots/armaturen/lampen/ dimmers | X | | | |
| - losse (hang)lampen | | X | | |
| - | | | | X |
| - | | | | X |
| (Losse)kasten, legplanken, te weten | | | | |
| - kasten in grote slaapkamer | X | | | |
| - | | | | X |
| Raamdecoratie/zonwering binnen, te weten | | | | |
| - gordijnrails | X | | | |
| - gordijnen | X | | | |
| - overgordijnen | | | | X |
| - vitrages | | | | X |
| - rolgordijnen | X | | | |
| - lamellen | X | | | |
| - jaloezieën | | | | X |
| - (losse) horren/rolhorren | | | | X |
| - | | | | X |
| - | | | | X |
| Vloerdecoratie, te weten | | | | |
| - vloerbedekking | | | | X |
| - parketvloer | | | | X |
| - houten vloer(delen) | | | | X |
| - laminaat | X | | | |
| - plavuizen | | | | X |
| - PVC vloer | X | | | |



Lijst van zaken

| | Blijft achter | Gaat mee | Ter overname | NVT |
|--|---------------|----------|--------------|-----|
| - | | | | X |
| Overig, te weten | | | | |
| - spiegelwanden | | | | X |
| - schilderij ophangstelsel | | | | X |
| - | | | | X |
| - | | | | X |
| - | | | | X |
| - | | | | X |
| Woning - Keuken | | | | |
| Keukenblok (met bovenkasten) | X | | | |
| Keuken (inbouw)apparatuur, te weten | | | | |
| - kookplaat | X | | | |
| - (gas)fornuis | X | | | |
| - afzuigkap | X | | | |
| - magnetron | X | | | |
| - oven | X | | | |
| - combi-oven/combimagnetron | | | | X |
| - koelkast | X | | | |
| - vriezer | X | | | |
| - koel-vriescombinatie | X | | | |
| - vaatwasser | X | | | |
| - Quooker | | | | X |
| - koffiezetapparaat | | | | X |
| - | | | | X |
| - | | | | X |
| Keukenaccessoires, te weten | | | | |
| - | | | | X |
| - | | | | X |
| - | | | | X |
| - | | | | X |
| - | | | | X |
| - | | | | X |
| - | | | | X |
| - | | | | X |
| Woning - Sanitair/sauna | | | | |



Lijst van zaken

| | Blijft achter | Gaat mee | Ter overname | NVT |
|---|---------------|----------|--------------|-----|
| Sauna met toebehoren | | | | X |
| | | | | X |
| | | | | X |
| Toilet met de volgende toebehoren | | | | |
| - toilet | X | | | |
| - toiletrolhouder | X | | | |
| - toiletborstel(houder) | X | | | |
| - fontein | X | | | |
| - | | | | X |
| - | | | | X |
| | | | | |
| Badkamer met de volgende toebehoren | | | | |
| - ligbad | X | | | |
| - jacuzzi/whirlpool | | | | X |
| - douche (cabine/scherm) | X | | | |
| - stoomdouche (cabine) | | | | X |
| - wastafel | X | | | |
| - wastafelmeubel | X | | | |
| - planchet | X | | | |
| - toiletkast | | | | X |
| - toilet | X | | | |
| - toiletrolhouder | X | | | |
| - toiletborstel(houder) | X | | | |
| - | | | | X |
| - | | | | X |
| | | | | |
| Woning - Extérieur/installaties/ veiligheid/energiebesparing | | | | |
| Schotel/antenne | | | | X |
| Brievenbus | X | | | |
| Kluis | | | | X |
| (Voordeur)bel | | X | | |
| Alarminstallatie | | X | | |
| (Veiligheids)sloten en overige inbraakpreventie | X | | | |
| Rookmelders | X | | | |
| (Klok)thermostaat | X | | | |
| Airconditioning | | | | X |
| Screens | | | | X |



Lijst van zaken

| | Blijft achter | Gaat mee | Ter overname | NVT |
|---|---------------|----------|--------------|-----|
| Rolluiken | | | | X |
| Zonwering buiten | X | | | |
| Telefoonaansluiting/internetaansluiting | X | | | |
| Veiligheidsschakelaar wasautomaat | X | | | |
| Waterslot wasautomaat | X | | | |
| Zonnepanelen | | | | X |
| Oplaadpunt elektrische auto | | | | X |
| | | | | X |
| | | | | X |
| | | | | X |
| | | | | X |
| Warmwatervoorziening, te weten | | | | |
| - CV-installatie | X | | | |
| - boiler | X | | | |
| - geiser | X | | | |
| - | | | | X |
| - | | | | X |
| - | | | | X |
| Isolatievoorzieningen (voorzetramen/ radiatorfolie etc.), te weten | | | | |
| - | | | | X |
| - | | | | X |
| Tuin - Inrichting | | | | |
| Tuinaanleg/bestrating | X | | | |
| Beplanting | | X | | |
| | | | | X |
| Tuin - Verlichting/installaties | | | | |
| Buitenverlichting | X | | | |
| Tijd- of schemerschakelaar/ bewegingsmelder | | | | X |
| | | | | X |
| Tuin - Bebouwing | | | | |
| Tuinhuis/buitenberging | X | | | |
| Kasten/werkbank in tuinhuis/berging | | X | | |



Lijst van zaken

| | Blijft achter | Gaat mee | Ter overname | NVT |
|----------------------------|---------------|----------|--------------|-----|
| (Broei)kas | | | | X |
| | | | | X |
| | | | | X |
| Tuin - Overig | | | | |
| Overige tuin, te weten | | | | |
| - (sier)hek | | | | X |
| - vlaggenmast(houder) | X | | | |
| - | | | | X |
| - | | | | X |
| Overig - Contracten | | | | |
| CV: Nee | | | | |
| Boiler: Nee | | | | |
| Zonnepanelen: Nee | | | | |

Biedsysteem:

Tenzij anders overeengekomen, geldt het Amsterdamse” biedsysteem:

Zodra de woning op de markt komt, krijgt degene die als eerste een, naar het oordeel van de verkoper een aanvaardbaar openingsbod heeft uitgebracht, de positie van eerste bidder. Tijdens de onderhandelingen met de eerste bidder kunnen bezichtigingen met andere geïnteresseerde voor de woning gewoon doorgaan. Geïnteresseerden worden bij de bezichtiging geïnformeerd dat er inmiddels een openingsbod door de eerste bidder op de woning is uitgebracht (bedrag, condities en naam van eerste bidder worden niet gemeld).

Geïnteresseerde die ook willen bieden hebben de mogelijkheid om een éénmalig uiterst voorstel uit te brengen.

Indien dit uiterste bod voor verkoper voldoende is om te verkopen, dan zal de verkopend makelaar aan de eerste bidder vragen om ook een uiterst voorstel uit te brengen.

Verkoper zal uit deze uiterste biedingen een keuze maken en besluiten aan wie de woning wordt verkocht. De verkoper behoudt zich nadrukkelijk het recht van gunning voor.

Het staat verkoper -ook tijdens het biedingsproces- vrij om de wijze van bieden en/of onderhandelen te wijzigen. Geen enkele bidder of gegadigde kan enig recht ontlenen aan de gehanteerde of te hanteren biedsystemen.

Algemene Disclaimer:

Voorbehoud en onderzoekspllicht: hoewel gestreefd is naar een zo nauwkeurig mogelijke inventarisatie van de beschikbare gegevens, moet ervan uitgegaan worden dat het bovenstaande slechts indicatief is. De gegevens (bedragen, jaartallen, omschrijvingen etc.) zijn soms verkregen door mondelinge informatie, visuele opname, soms zijn ze uit het geheugen opgediept. De verkoper is nadrukkelijk gevraagd bij hem bekende gebreken te melden. De koper heeft echter zijn eigen onderzoekspllicht naar alle zaken die voor hem van belang kunnen zijn en kan zich nimmer beroepen op onbekendheid met feiten die hij zelf had kunnen waarnemen of die kenbaar waren uit de openbare registers. De verkopend makelaar of uw eigen makelaar kan u hierover informeren.

Tekeningen/Plattegrond: eventueel in de brochure aanwezige kopieën van (bouw)tekeningen c.q. plattegronden zijn over het algemeen van oudere datum, zijn of kunnen vaak niet op schaal gekopieerd worden en hoeven niet representatief te zijn voor de huidige indeling en maatvoering en zijn slechts ter indicatie bijgevoegd. Hieraan kunnen geen rechten worden ontleend.

Gunning: verkoper behoudt zich het recht voor om het object te gunnen aan de gegadigde van zijn keuze. Een overeenkomst komt tot stand indien overeenstemming is bereikt over zowel de koopsom en oplevering alsmede details als roerende zaken e.d.

Disclaimer: deze informatie is met de nodige zorgvuldigheid samengesteld. Er wordt echter geen enkele aansprakelijkheid aanvaard voor enige onvolledigheid, onjuistheid of anderszins, dan wel de gevolgen daarvan. Alle opgegeven maten en oppervlakten zijn indicatief.

Artikelen die worden toegevoegd aan de NVM koopakte:

Asbestclausule:

In de onroerende zaak kunnen asbesthoudende stoffen/materialen aanwezig zijn. Indien deze worden verwijderd dienen door koper maatregelen en voorzieningen te worden getroffen die de wetgeving voorschrijft. Koper verklaart met deze wetgeving bekend te zijn en aanvaardt alle aansprakelijkheid en gevolgen die uit de aanwezigheid van asbest en/of de verwijdering van asbest uit de onroerende zaak kan voortvloeien. In afwijking van artikel 6.3. van deze koopakte en artikel 7:17 lid 1 en 2 BW komt het geheel of ten dele ontbreken van één of meer eigenschappen van de onroerende zaak voor normaal en bijzonder gebruik en het eventueel anderszins niet-beantwoorden van de zaak aan de overeenkomst als gevolg van de aanwezigheid van enig asbest in welke samenstelling en/of op welke plaats dan ook voor rekening en risico van koper.

Zuiveringsclausule:

Koper verleent bij deze volmacht aan verkoper, alsmede aan iedere afzonderlijke medewerker van de notaris bij wie deze akte is aangewezen voor het verlijden van de akte van levering, namens koper mee te werken aan de akte waarbij de inschrijving van de onderhavige koopovereenkomst in de daartoe bestemde openbare registers waardeloos wordt verklaard. Deze volmacht is alleen geldig, als koper als gevolg van bijvoorbeeld vernietiging, ontbinding, tijdsverloop of een andere oorzaak ieder beland rechtens heeft verloren bij bedoelde inschrijving.

Documentatie versturen aan makelaar(s):

Ondergetekenden verklaren hierbij toestemming te geven aan de notaris om het ontwerp van de akte van levering toe te sturen aan de bij de transactie betrokken makelaars (van beide zijden). Ondergetekenden verklaren voorts hierbij toestemming te geven aan de notaris om de afrekening (met bijbehorende bijlagen) te sturen naar de makelaar die de betreffende partij bijstaat bij de onderhavige overeenkomst.

Overbruggingshypotheek:

Koper verleent bij deze onherroepelijke toestemming aan de verkoper om het verkochte desgewenst tijdelijk- tot uiterlijk de overeengekomen dag van levering- te bezwaren met een (overbrugging-) hypotheek. Indien deze koopakte eerder in de openbare registers mocht zijn ingeschreven zal het bepaalde artikel 3 lid 3 boek 7 BW derhalve niet van toepassing zijn ten nadele van de desbetreffende hypotheekhouder. Het voorstaande uitdrukkelijk laat onverlet de verplichting van de verkoper het verkochte aan koper op de overeengekomen datum te leveren vrij van hypotheeken, welke dan ook.

Meetinstructie:

Koper is ermee bekend dat de maatvoering van het verkochte is vastgesteld met gebruikmaking van de NVM Meetinstructie. Deze Meetinstructie is gebaseerd op de NEN2580 en bedoeld om een meer eenduidige manier van meten toe te passen voor het geven van een indicatie van de gebruiksoppervlakte.

Hoewel de metingen zorgvuldig zijn uitgevoerd, sluit noch verkoper, noch diens makelaar uit dat er onjuistheden voorkomen in deze metingen, dan wel niet (volledig) overeenkomstig de normering zijn vastgesteld, hetgeen door koper wordt aanvaard.

Koper is voldoende in de gelegenheid gesteld om de maatvoering zelf te (laten) controleren. Verschillen in de opgegeven maat en grootte geven geen der partijen enig recht, zo ook niet op aanpassing van de koopsom. Ouderdomsclausule Koper verklaart ermee bekend te zijn, dat de onroerende zaak ongeveer 84 jaar oud is, wat betekent dat de eisen die aan de bouwkwaliteit gesteld mogen worden aanzienlijk lager liggen dan bij nieuwe woningen. Tenzij de verkoper de kwaliteit hiervan gegarandeerd heeft, staat hij niet in voor de funderingen, de vloeren, de leidingen, voor de elektriciteit, water en gas, de riolering en de afwezigheid van enig ongedierte c.q. schimmels (zoals bijvoorbeeld houtworm, boktor, zwam etc).

Waterhuishoudingsclausule:

Door gewijzigd duinwaterbeheer kunnen in de toekomst grondwaterstanden optreden afwijkend van de huidige situatie. Indien nu of in de toekomst hinder wordt ondervonden van de stand van het grondwater, vrijwaart koper de verkoper van ieder aansprakelijkheid en schade die hieruit voortvloeit.

Milieuclausule:

Tussen verkoper en koper gelden de volgende bepalingen ter zake van mogelijke verontreiniging van de onroerende zaak: De verkoper verklaart dat hem betreffende eventuele bodem- en/of grondwaterverontreiniging niets anders bekend is dan: zie aangehechte milieurapportage, welke onverbrekkelijk verbonden is aan de koopakte. Elke aansprakelijkheid van de verkoper voor bodem- en/of grondwaterverontreiniging wordt uitgesloten. Koper zal verkoper niet voor enige vorm van bodem- en/of grondwaterverontreiniging aanspreken dan alleen in het geval er sprake is van verwijtbaar toerekenbaar handelen, nalaten of verzwijgen van verkoper.

Bodemverontreiniging:

Elke aansprakelijkheid van verkoper jegens koper, hoe ook genaamd en onder welke titeldan ook, voor eventuele verontreiniging van de grond en/of het grondwater van de gehele onroerende zaak wordt uitgesloten. Tevens vrijwaart koper verkoper voor alle aansprakelijkheid, hoe ook genaamd en onder welke titel dan ook, die uit de aanwezigheid van bodem- en/of grondwatervervuiling in de onroerende zaak kan voortvloeien.

Funderingsclausule:

Verkoper verklaart dat hem betreffende de fundering geen problemen bekend zijn. Verkoper staat niet in voor de kwaliteit van de fundering en koper vrijwaart verkoper voor alle aansprakelijkheid met betrekking tot eventuele funderingsproblematiek. Koper is bekend met de inhoud van de bouwtekeningen. Het is verkoper niet bekend of er op deze bouwtekeningen nog wijzigingen zijn doorgevoerd.

Ouderdomsclausule:

Koper verklaart ermee bekend te zijn dat deze woning ouder is dan 90 jaar, wat betekent dat de eisen die aan de bouwkwaliteit gesteld mogen worden lager kunnen liggen dan bij nieuwere cq nieuwbouwwoningen. Tenzij de verkoper de kwaliteit ervan gegarandeerd heeft, staat hij/zij niet in voor de staat van o.a. de elektriciteit, gas-, (C.V-) en waterinstallaties, niet voor de riolering/afvoer, noch voor de staat van de fundering (en), de vloeren, de plafonds, het houtwerk van kozijnen, ramen en deuren, de beglazing, het dak/de daken, de muren/gevels, de schoorstenen, de goten, de leidingen voor elektriciteit, water en gas, het sanitair en de keuken. Verkoper staat niet in voor de afwezigheid van doorslaand of optrekkend vocht, noch voor de afwezigheid van enig ongedierte c.q. schimmels (zoals bijv. houtworm, boktor, zwam etc.). Bouwkundige kwaliteitsgebreken van deze aard worden geacht niet belemmerend te werken op het in de koopakte omschreven "woongebruik".

Clausule energielabel:

Koper is ermee bekend dat het energielabel (C) is geregistreerd. Koper vrijwaart verkoper, Duin tot Dam Makelaardij, alsmede de aan Duin tot Dam Makelaardij verbonden makelaars en/of medewerkers, van iedere aansprakelijkheid die betrekking heeft op onjuistheden, alsmede van de eventuele gevolgen hiervan. Verkoper vrijwaart Duin tot Dam Makelaardij, alsmede de aan Duin tot Dam Makelaardij verbonden makelaars en/of medewerkers, van iedere aansprakelijkheid die betrekking heeft op onjuistheden, alsmede van de eventuele gevolgen hiervan.

Uitwisseling stukken t.b.v. taxatie

De verkoopmakelaar heeft het recht om de relevante stukken omtrent het verkochte, zoals de onderhavige koopovereenkomst en het eigendomsbewijs, door te zetten aan de taxateur die in opdracht van koper de woning zal taxeren. De taxateur wordt door het ontvangen van de relevante stukken in staat gesteld om de taxatie uit te voeren overeenkomstig de aan de taxatie gestelde eisen zoals voorgeschreven door marktpartijen als de NVM, het NRVV, de taxatie validatie instituten en hypotheekverstrekkers. Verkoper en koper verklaren dat zij, voordat zij deze koopovereenkomst ondertekend hebben, kennis hebben genomen van de bepalingen, zoals nader uitgelegd in de bij deze koopovereenkomst behorende toelichting en dat zij zodanige informatie hebben ontvangen, dat de inhoud en de gevolgen van deze koopovereenkomst hun voldoende voor ogen staan.

Clausule ontwikkelingen woonomgeving

Koper is bekend met de ontwikkelingen in de omgeving van het gekochte. Meer informatie is te vinden op www.haarlem.nl >> projecten en beleid >> gebiedsontwikkeling.

Privacyverklaring

Alle partijen verklaren bekend te zijn met de privacyverklaring van Duin tot Dam Makelaardij.

Interesse
in de woning?



Neem dan contact op met ons kantoor:

Jan Gijzenkade 177
2025 BE Haarlem

023-2022503
info@duintotdam.nl
www.duintotdam.nl