

Wiek 1, 2291 KE Wateringen

Vraagprijs € 1.650.000,00 kosten koper



MAKELAARDIJ

Omschrijving

Wiek 1, 2291 KE Wateringen

Wonen op topniveau in het hart van Wateringen – architectuur, ruimte en licht in perfecte harmonie

Aan de rand van een rustige woonwijk, op steenworp afstand van het gezellige centrum van Wateringen, ligt deze werkelijk unieke, onder architectuur gebouwde vrijstaande villa. Een zeldzame kans voor wie op zoek is naar een woning met karakter, comfort en een uitgesproken eigen identiteit.

Deze moderne villa, ontworpen door architect Ton van Bergen (1993), is in 2000 en 2016 aanzienlijk en stijlvol uitgebreid. De woning is door de huidige eigenaren zeer zorgvuldig onderhouden. Het resultaat: een royaal en doordacht woonhuis waarin licht, ruimte en hoogwaardige afwerking centraal staan. De grote raampartijen, speelse zichtlijnen, lichtstraat en een indrukwekkende vide zorgen voor een bijzondere woonbeleving in elke ruimte.

Wateringen staat bekend om zijn fijne dorps sfeer, actieve verenigingsleven en diverse activiteiten. Kortom een heerlijke plek om te wonen.

De huidige eigenaren hebben hier de afgelopen twintig jaar met zeer veel plezier gewoond en hebben het huis met zorg bewoond en altijd tot in de puntjes onderhouden. Deze unieke villa is vrijwel zonder noemenswaardige kosten te betrekken.

Indeling: Begane grond: Bij binnenkomst ervaart u direct de ruimtelijkheid en het open karakter van de woning. De sfeervolle woon- zitkamer staat via openslaande deuren in directe verbinding met de zonnige tuin en het royale terras.

De luxe eetkeuken vormt het hart van het huis en is ruim opgezet, ideaal voor lange diners en gezellige momenten. De keuken is vanzelfsprekend voorzien van hoogwaardige inbouwapparatuur, zoals een oven, hogedruk stoomoven, vaatwasser en koelkast. De keuken gaat naadloos over in de zitkamer, waar de bijzondere lichtinval opnieuw de aandacht trekt. De woonruimtes zijn voorzien van een akoestisch plafond, wat zorgt voor rust en een aangename geluidsbeleving.

De functionele bijkeuken, is bereikbaar vanuit de hal en is voorzien van de opstelling van de cv-combi ketel (Nefit Topline 2022) en een wasmachine aansluiting. Vanuit hier is tevens een directe toegang naar buiten.

Eerste etage:

De eerste verdieping is speels ingedeeld rondom een vide die voor diverse doeleinden bruikbaar is, denk aan hobbyruimte of werkruimte. Hier bevinden zich de riante oudersuite voorzien van een brede kastenwand. Vanuit de tussenhal bereikt u de tweede slaapkamer en de luxe badkamer. De luxe badkamer is voorzien van ligbad, douche, toilet en wastafelmeubel. Aan de andere zijde liggen nog twee comfortabele slaapkamers en een tweede complete badkamer voorzien van toilet, doucheruimte en wastafelmeubel.

De recent fraai aangelegde tuin rondom de woning biedt volop privacy en zon. De absolute eyecatcher is de luxe veranda/tuinkamer voorzien van elektrische heaters en een houtkachel: een heerlijke plek om het hele jaar door te genieten van het buitenleven. De glazen pui kan volledig worden geopend. Het elektrisch bedienbare zonnescrm aan de woonkamer kan het gehele terras overdekken.

Kenmerken:

Wiek 1 - 2291 KE Wateringen



MAKELAARDIJ

- Vrijstaande architectenvilla met unieke uitstraling
- Woonoppervlakte ca. 227 m²
- Gelegen op een royaal perceel van 595 m² (bestaande uit twee kavels)
- Vier slaapkamers en twee luxe badkamers
- Mogelijkheid tot werkkamer met eigen entree (ideaal voor praktijk/kantoor)
- Luxe veranda/tuinkamer
- De keuken is op maat gemaakt met gebruikmaking van hoogwaardige materialen
- Parkeren op eigen terrein 3x – Laadpaal
- Ruim voldoende bergruimte in de aanwezige bergingen – Hoogwaardige, duurzame en onderhoudsvriendelijke afwerking
- In 2018 zijn Twintig stuks zonnepanelen geplaatst met een opbrengst van 6000KwH
- recent geleden groot onderhoud gedaan aan: het dak; de keuken; de tuin; de hoofd badkamer en het elektra vernieuwd
- In 2025 is het 10m brede zonnescherm voorzien van nieuw doek en nieuwe motor.
- De villa is rondom voorzien van alarm installatie
- Nabij centrum, voorzieningen en uitvalswegen

Kortom: een exclusieve villa voor wie geen concessies wil doen aan stijl, ruimte en wooncomfort. Een huis dat u gezien én ervaren moet hebben. Wilt u deze bijzondere woning met eigen ogen bewonderen? Neem contact met ons op voor een persoonlijke bezichtiging.

Vraagprijs € 1.650.000,00 kosten koper

Kenmerken

Vraagprijs	€ 1.650.000,00
Soort	Woonhuis
Type woning	Vrijstaande woning
Aantal kamers	6 kamers waarvan 4slaapkamer(s)
Inhoud woning	830 m ³
Perceel oppervlakte	595 m ²
Gebruiksoppervlakte woonfunctie	227 m ²
Soort woning	Villa
Ligging	Aan rustige weg, in woonwijk, vrij uitzicht, beschutte ligging
Tuin	Achtere tuin, voortuin, zijtuin 333 m ² (1.850 bij 1.800)
Garage	Geen garage
Verwarming	C.V.-Ketel
Isolatie	Dakisolatie, Muurisolatie, Vloerisolatie

Locatie

Adresgegevens	
Wiek 1 2291 KE WATERINGEN	 <p>The map shows the location of Wieringens in Wieringen, Netherlands. A red pin marks the property location. The map includes labels for 'Wieringens', 'Poeldijkseweg', 'Kerklaan', 'Dorpskade', 'Heulweg', 't Feesthuis', and 'HORN BACH Bouwmarkt Water'. Road markers for N211 are also visible. The Google logo and 'Map data ©2026' are present at the bottom of the map area.</p>

Foto's





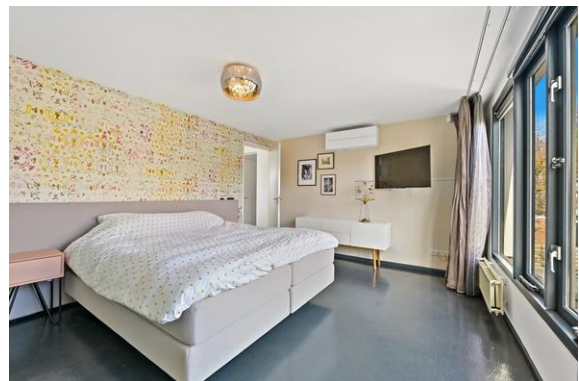









MAKELAARDIJ





MAKELAARDIJ

Kadaster

Kadastrale gegevens	
Adres	Wiek 1
Postcode / Plaats	2291 KE Wateringen
Gemeente	Wateringen
Sectie / Perceel	C / 4352
Oppervlakte	548 m ²
Soort	Volle eigendom

Kadastrale gegevens	
Adres	Wiek 1
Postcode / Plaats	2291 KE Wateringen
Gemeente	Wateringen
Sectie / Perceel	C / 4786
Oppervlakte	47 m ²
Soort	Volle eigendom

Wiek 1, Wateringen

Begane Grond

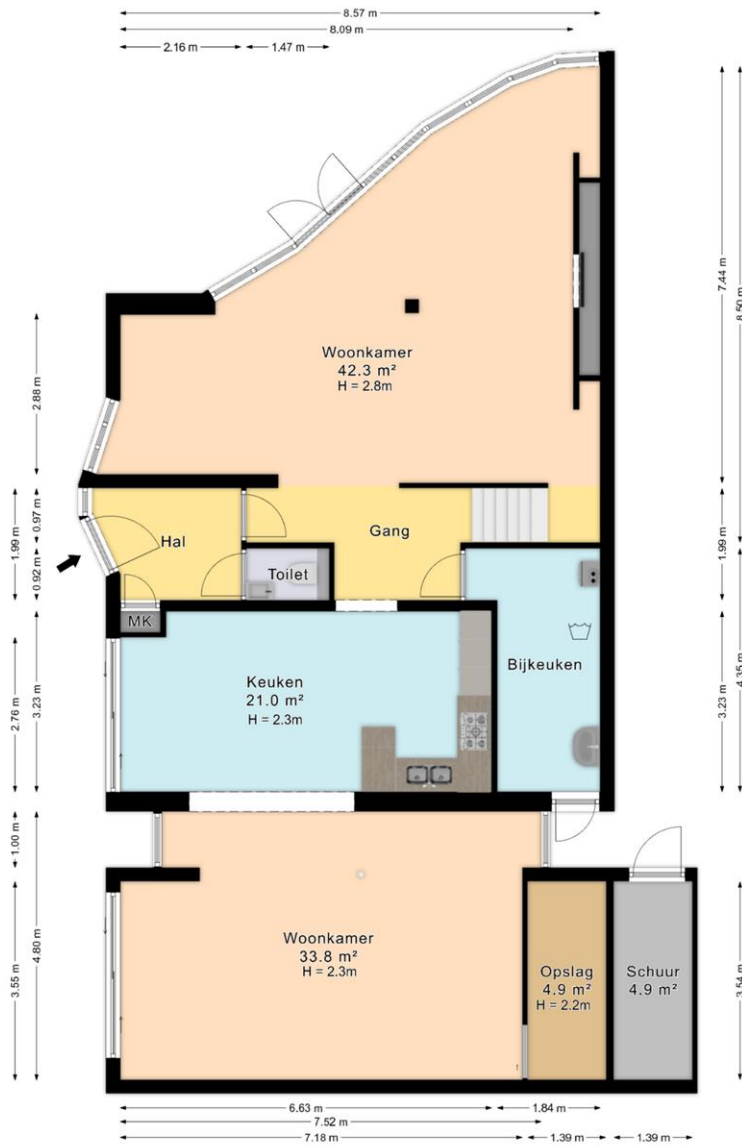

De plattegronden zijn geproduceerd voor promotonele doeleinden en ter indicatie.
 Aan de plattegronden kunnen geen rechten worden ontleend.
 © www.roundsense.com

Wiek 1, Wateringen

Eerste verdieping

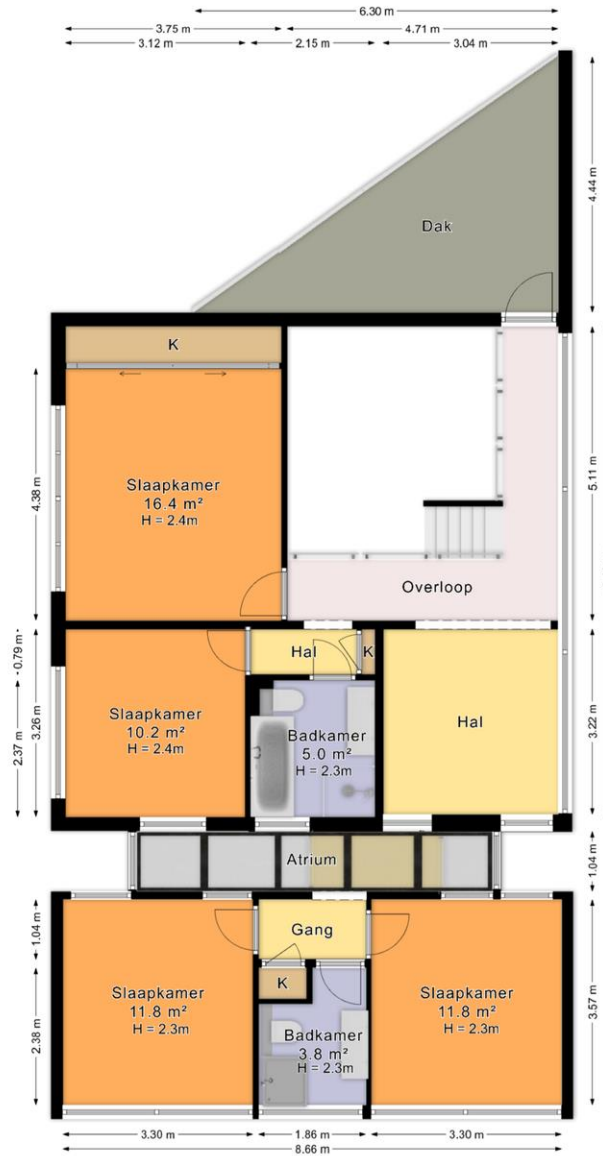

*De plattegronden zijn geproduceerd voor promotionele doeleinden en ter indicatie.
Aan de plattegronden kunnen geen rechten worden ontleend.
© www.roundsense.com*

Wiek 1, Wateringen

Schuur

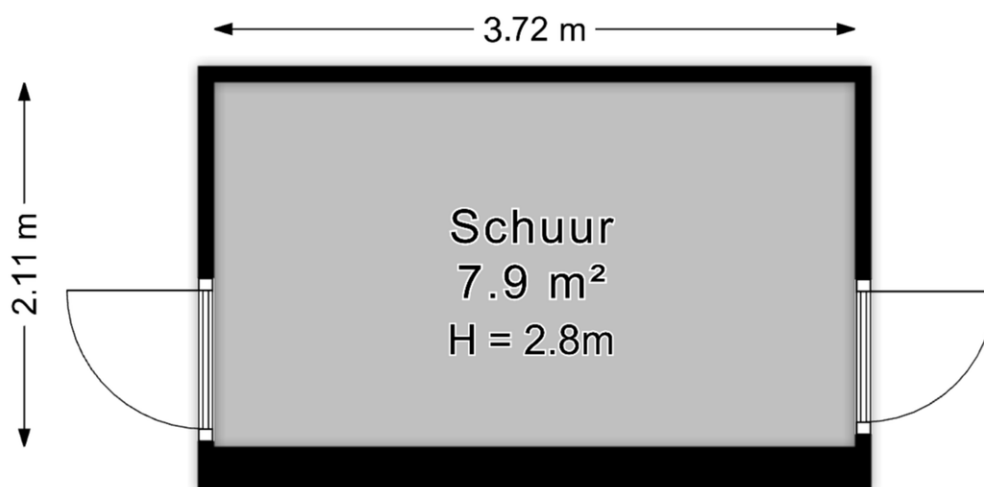

*De plattegronden zijn geproduceerd voor promotionele doeleinden en ter indicatie.
Aan de plattegronden kunnen geen rechten worden ontleend.*

© www.roundsense.com

Wiek 1, Wateringen

Veranda



De plattegronden zijn geproduceerd voor promotionele doeleinden en ter indicatie.

Aan de plattegronden kunnen geen rechten worden ontleend.

© www.roundsense.com

Wiek 1, Wateringen
Situatietekening



De plattegronden zijn geproduceerd voor promotionele doeleinden en ter indicatie.
Aan de plattegronden kunnen geen rechten worden ontleend.
© www.roundsense.com



Lijst van zaken

	Blijft achter	Gaat mee	Kan worden overgenomen	n.v.t.
Woning				
Interieur				
Verlichting, te weten:				
- Inbouwspots/dimmers	<input checked="" type="checkbox"/>	<input type="checkbox"/>	<input type="checkbox"/>	<input type="checkbox"/>
- Opbouwspots/armaturen/lampen/dimmers	<input checked="" type="checkbox"/>	<input type="checkbox"/>	<input type="checkbox"/>	<input type="checkbox"/>
- Losse (hang)lampen	<input type="checkbox"/>	<input type="checkbox"/>	<input checked="" type="checkbox"/>	<input type="checkbox"/>
- lampen boven eettafel	<input type="checkbox"/>	<input checked="" type="checkbox"/>	<input type="checkbox"/>	<input type="checkbox"/>
-	<input type="checkbox"/>	<input type="checkbox"/>	<input checked="" type="checkbox"/>	<input type="checkbox"/>
(Losse)kasten, legplanken, te weten:				
- spiegelkastje entree, witte kast slaapkamer, witte tv kast woonkamer, wit/bruine kast woonkamer tuinkant, kast onder trap, witte kastwand keuken, wit/hout kast boven in vide	<input checked="" type="checkbox"/>	<input type="checkbox"/>	<input type="checkbox"/>	<input type="checkbox"/>
- kast planken wijnkast	<input checked="" type="checkbox"/>	<input type="checkbox"/>	<input type="checkbox"/>	<input type="checkbox"/>
Raamdecoratie/zonwering binnen, te weten:				
- Gordijnrails	<input checked="" type="checkbox"/>	<input type="checkbox"/>	<input type="checkbox"/>	<input type="checkbox"/>
- Gordijnen	<input checked="" type="checkbox"/>	<input type="checkbox"/>	<input type="checkbox"/>	<input type="checkbox"/>
- Overgordijnen	<input checked="" type="checkbox"/>	<input type="checkbox"/>	<input type="checkbox"/>	<input type="checkbox"/>
- Vitrages	<input checked="" type="checkbox"/>	<input type="checkbox"/>	<input type="checkbox"/>	<input type="checkbox"/>
- Rolgordijnen	<input checked="" type="checkbox"/>	<input type="checkbox"/>	<input type="checkbox"/>	<input type="checkbox"/>
- Lamellen	<input type="checkbox"/>	<input type="checkbox"/>	<input type="checkbox"/>	<input checked="" type="checkbox"/>
- Jaloezieën	<input checked="" type="checkbox"/>	<input type="checkbox"/>	<input type="checkbox"/>	<input type="checkbox"/>
- (Losse) horren/rolhorren	<input checked="" type="checkbox"/>	<input type="checkbox"/>	<input type="checkbox"/>	<input type="checkbox"/>
-	<input type="checkbox"/>	<input type="checkbox"/>	<input type="checkbox"/>	<input checked="" type="checkbox"/>
-	<input type="checkbox"/>	<input type="checkbox"/>	<input type="checkbox"/>	<input checked="" type="checkbox"/>
Vloerdecoratie, te weten:				
- Vloerbedekking	<input type="checkbox"/>	<input type="checkbox"/>	<input type="checkbox"/>	<input checked="" type="checkbox"/>
- Parketvloer	<input checked="" type="checkbox"/>	<input type="checkbox"/>	<input type="checkbox"/>	<input type="checkbox"/>
- Houten vloer(delen)	<input type="checkbox"/>	<input type="checkbox"/>	<input type="checkbox"/>	<input checked="" type="checkbox"/>
- Laminaat	<input type="checkbox"/>	<input type="checkbox"/>	<input type="checkbox"/>	<input checked="" type="checkbox"/>
- Plavuizen	<input checked="" type="checkbox"/>	<input type="checkbox"/>	<input type="checkbox"/>	<input type="checkbox"/>
- pvc vloer boven	<input checked="" type="checkbox"/>	<input type="checkbox"/>	<input type="checkbox"/>	<input type="checkbox"/>
-	<input type="checkbox"/>	<input type="checkbox"/>	<input type="checkbox"/>	<input checked="" type="checkbox"/>
(Voorzet) openhaard met toebehoren	<input type="checkbox"/>	<input type="checkbox"/>	<input type="checkbox"/>	<input checked="" type="checkbox"/>
Allesbrander	<input type="checkbox"/>	<input type="checkbox"/>	<input type="checkbox"/>	<input checked="" type="checkbox"/>
Houtkachel	<input checked="" type="checkbox"/>	<input type="checkbox"/>	<input type="checkbox"/>	<input type="checkbox"/>
(Gas)kachels	<input checked="" type="checkbox"/>	<input type="checkbox"/>	<input type="checkbox"/>	<input type="checkbox"/>

	Blijft achter	Gaat mee	Kan worden overgenomen	n.v.t.
Designradiator(en)	<input checked="" type="checkbox"/>	<input type="checkbox"/>	<input type="checkbox"/>	<input type="checkbox"/>
Radiatorafwerking	<input checked="" type="checkbox"/>	<input type="checkbox"/>	<input type="checkbox"/>	<input type="checkbox"/>
Overig, te weten:				
- Spiegelwanden	<input type="checkbox"/>	<input type="checkbox"/>	<input type="checkbox"/>	<input checked="" type="checkbox"/>
- Schilderij ophangstelsysteem	<input type="checkbox"/>	<input type="checkbox"/>	<input type="checkbox"/>	<input checked="" type="checkbox"/>
- porselein vazen hangend 7x, in overleg kunnen er 4 stuks ter overname	<input type="checkbox"/>	<input type="checkbox"/>	<input checked="" type="checkbox"/>	<input type="checkbox"/>
-	<input type="checkbox"/>	<input type="checkbox"/>	<input type="checkbox"/>	<input checked="" type="checkbox"/>
Keuken				
Keukenblok (met bovenkasten)	<input checked="" type="checkbox"/>	<input type="checkbox"/>	<input type="checkbox"/>	<input type="checkbox"/>
Keuken (inbouw)apparatuur, te weten:				
- Kookplaat	<input checked="" type="checkbox"/>	<input type="checkbox"/>	<input type="checkbox"/>	<input type="checkbox"/>
- (Gas)forneus	<input checked="" type="checkbox"/>	<input type="checkbox"/>	<input type="checkbox"/>	<input type="checkbox"/>
- Afzuigkap	<input checked="" type="checkbox"/>	<input type="checkbox"/>	<input type="checkbox"/>	<input type="checkbox"/>
- Magnetron	<input type="checkbox"/>	<input checked="" type="checkbox"/>	<input type="checkbox"/>	<input type="checkbox"/>
- Oven	<input checked="" type="checkbox"/>	<input type="checkbox"/>	<input type="checkbox"/>	<input type="checkbox"/>
- Combi-oven/combimagnetron	<input type="checkbox"/>	<input type="checkbox"/>	<input type="checkbox"/>	<input checked="" type="checkbox"/>
- Koelkast	<input checked="" type="checkbox"/>	<input type="checkbox"/>	<input type="checkbox"/>	<input type="checkbox"/>
- Vriezer	<input type="checkbox"/>	<input checked="" type="checkbox"/>	<input type="checkbox"/>	<input type="checkbox"/>
- Koel-vriescombinatie	<input type="checkbox"/>	<input type="checkbox"/>	<input type="checkbox"/>	<input checked="" type="checkbox"/>
- Vaatwasser	<input checked="" type="checkbox"/>	<input type="checkbox"/>	<input type="checkbox"/>	<input type="checkbox"/>
- Quooker	<input type="checkbox"/>	<input type="checkbox"/>	<input type="checkbox"/>	<input checked="" type="checkbox"/>
- Koffiezetapparaat	<input type="checkbox"/>	<input checked="" type="checkbox"/>	<input type="checkbox"/>	<input type="checkbox"/>
- koelkast bijkeuken	<input type="checkbox"/>	<input checked="" type="checkbox"/>	<input type="checkbox"/>	<input type="checkbox"/>
- hoge druk stoomoven Miele	<input checked="" type="checkbox"/>	<input type="checkbox"/>	<input type="checkbox"/>	<input type="checkbox"/>
Keukenaccessoires, te weten:				
- keukenkasten wastafel in bijkeuken	<input checked="" type="checkbox"/>	<input type="checkbox"/>	<input type="checkbox"/>	<input type="checkbox"/>
-	<input type="checkbox"/>	<input type="checkbox"/>	<input type="checkbox"/>	<input checked="" type="checkbox"/>
Sanitair/sauna				
Toilet met de volgende toebehoren:				
- Toilet	<input checked="" type="checkbox"/>	<input type="checkbox"/>	<input type="checkbox"/>	<input type="checkbox"/>
- Toilethouder	<input checked="" type="checkbox"/>	<input type="checkbox"/>	<input type="checkbox"/>	<input type="checkbox"/>
- Toiletborstel(houder)	<input checked="" type="checkbox"/>	<input type="checkbox"/>	<input type="checkbox"/>	<input type="checkbox"/>
- Fontein	<input checked="" type="checkbox"/>	<input type="checkbox"/>	<input type="checkbox"/>	<input type="checkbox"/>
-	<input type="checkbox"/>	<input type="checkbox"/>	<input type="checkbox"/>	<input checked="" type="checkbox"/>
-	<input type="checkbox"/>	<input type="checkbox"/>	<input type="checkbox"/>	<input checked="" type="checkbox"/>
Badkamer met de volgende toebehoren:				
- Ligbad	<input checked="" type="checkbox"/>	<input type="checkbox"/>	<input type="checkbox"/>	<input type="checkbox"/>
- Jacuzzi/whirlpool	<input type="checkbox"/>	<input type="checkbox"/>	<input type="checkbox"/>	<input checked="" type="checkbox"/>
- Douche (cabine/scherm)	<input checked="" type="checkbox"/>	<input type="checkbox"/>	<input type="checkbox"/>	<input type="checkbox"/>
- Stoomdouche (cabine)	<input type="checkbox"/>	<input type="checkbox"/>	<input type="checkbox"/>	<input checked="" type="checkbox"/>

	Blijft achter	Gaat mee	Kan worden overgenomen	n.v.t.
- Wastafel	<input checked="" type="checkbox"/>	<input type="checkbox"/>	<input type="checkbox"/>	<input type="checkbox"/>
- Wastafelmeubel	<input checked="" type="checkbox"/>	<input type="checkbox"/>	<input type="checkbox"/>	<input type="checkbox"/>
- Planchet	<input checked="" type="checkbox"/>	<input type="checkbox"/>	<input type="checkbox"/>	<input type="checkbox"/>
- Toiletkast	<input checked="" type="checkbox"/>	<input type="checkbox"/>	<input type="checkbox"/>	<input type="checkbox"/>
- Toilet	<input checked="" type="checkbox"/>	<input type="checkbox"/>	<input type="checkbox"/>	<input type="checkbox"/>
- Toiletrolhouder	<input checked="" type="checkbox"/>	<input type="checkbox"/>	<input type="checkbox"/>	<input type="checkbox"/>
- Toiletborstel(houder)	<input checked="" type="checkbox"/>	<input type="checkbox"/>	<input type="checkbox"/>	<input type="checkbox"/>
-	<input type="checkbox"/>	<input type="checkbox"/>	<input type="checkbox"/>	<input checked="" type="checkbox"/>
-	<input type="checkbox"/>	<input type="checkbox"/>	<input type="checkbox"/>	<input checked="" type="checkbox"/>
Sauna met toebehoren	<input type="checkbox"/>	<input type="checkbox"/>	<input type="checkbox"/>	<input checked="" type="checkbox"/>
	<input type="checkbox"/>	<input type="checkbox"/>	<input type="checkbox"/>	<input checked="" type="checkbox"/>
<i>Exterieur/installaties/veiligheid/energiebesparing</i>				
Schotel/antenne	<input type="checkbox"/>	<input type="checkbox"/>	<input type="checkbox"/>	<input checked="" type="checkbox"/>
Brievenbus	<input checked="" type="checkbox"/>	<input type="checkbox"/>	<input type="checkbox"/>	<input type="checkbox"/>
(Voordeur)bel	<input checked="" type="checkbox"/>	<input type="checkbox"/>	<input type="checkbox"/>	<input type="checkbox"/>
Alarminstallatie	<input checked="" type="checkbox"/>	<input type="checkbox"/>	<input type="checkbox"/>	<input type="checkbox"/>
(Veiligheids)sloten en overige inbraakpreventie	<input checked="" type="checkbox"/>	<input type="checkbox"/>	<input type="checkbox"/>	<input type="checkbox"/>
Rookmelders	<input checked="" type="checkbox"/>	<input type="checkbox"/>	<input type="checkbox"/>	<input type="checkbox"/>
Screens/rolluiken	<input type="checkbox"/>	<input type="checkbox"/>	<input type="checkbox"/>	<input checked="" type="checkbox"/>
CV met toebehoren	<input type="checkbox"/>	<input type="checkbox"/>	<input type="checkbox"/>	<input checked="" type="checkbox"/>
(Klok)thermostaat	<input checked="" type="checkbox"/>	<input type="checkbox"/>	<input type="checkbox"/>	<input type="checkbox"/>
Warmwatervoorziening, te weten:				
- Via CV-installatie	<input checked="" type="checkbox"/>	<input type="checkbox"/>	<input type="checkbox"/>	<input type="checkbox"/>
- Boiler	<input type="checkbox"/>	<input type="checkbox"/>	<input type="checkbox"/>	<input checked="" type="checkbox"/>
- Close-in boiler	<input type="checkbox"/>	<input type="checkbox"/>	<input type="checkbox"/>	<input checked="" type="checkbox"/>
- Geiser	<input type="checkbox"/>	<input type="checkbox"/>	<input type="checkbox"/>	<input checked="" type="checkbox"/>
-	<input type="checkbox"/>	<input type="checkbox"/>	<input type="checkbox"/>	<input checked="" type="checkbox"/>
-	<input type="checkbox"/>	<input type="checkbox"/>	<input type="checkbox"/>	<input checked="" type="checkbox"/>
Mechanische ventilatie	<input type="checkbox"/>	<input type="checkbox"/>	<input type="checkbox"/>	<input checked="" type="checkbox"/>
Luchtbehandeling	<input type="checkbox"/>	<input type="checkbox"/>	<input type="checkbox"/>	<input checked="" type="checkbox"/>
Airconditioning met toebehoren (aantal:)	<input checked="" type="checkbox"/>	<input type="checkbox"/>	<input type="checkbox"/>	<input type="checkbox"/>
Isolatievoorzieningen (voorzetramen/radiatorfolie etc.), te weten:				
-	<input type="checkbox"/>	<input type="checkbox"/>	<input type="checkbox"/>	<input checked="" type="checkbox"/>
-	<input type="checkbox"/>	<input type="checkbox"/>	<input type="checkbox"/>	<input checked="" type="checkbox"/>
Telefoonaansluiting/internetaansluiting	<input checked="" type="checkbox"/>	<input type="checkbox"/>	<input type="checkbox"/>	<input type="checkbox"/>
Veiligheidsschakelaar wasautomaat	<input checked="" type="checkbox"/>	<input type="checkbox"/>	<input type="checkbox"/>	<input type="checkbox"/>
Waterslot wasautomaat	<input checked="" type="checkbox"/>	<input type="checkbox"/>	<input type="checkbox"/>	<input type="checkbox"/>
Zonnepanelen	<input checked="" type="checkbox"/>	<input type="checkbox"/>	<input type="checkbox"/>	<input type="checkbox"/>
	<input type="checkbox"/>	<input type="checkbox"/>	<input type="checkbox"/>	<input checked="" type="checkbox"/>
	<input type="checkbox"/>	<input type="checkbox"/>	<input type="checkbox"/>	<input checked="" type="checkbox"/>



MAKELAARDIJ

	Blijft achter	Gaat mee	Kan worden overgenomen	n.v.t.
Tuin				
<i>Inrichting</i>				
Tuinaanleg/bestrating	<input checked="" type="checkbox"/>	<input type="checkbox"/>	<input type="checkbox"/>	<input type="checkbox"/>
Beplanting	<input checked="" type="checkbox"/>	<input type="checkbox"/>	<input type="checkbox"/>	<input type="checkbox"/>
olijfbomen in potten	<input type="checkbox"/>	<input type="checkbox"/>	<input checked="" type="checkbox"/>	<input type="checkbox"/>
<i>Verlichting/installaties</i>				
Buitenverlichting	<input checked="" type="checkbox"/>	<input type="checkbox"/>	<input type="checkbox"/>	<input type="checkbox"/>
Tijd- of schemerschakelaar/bewegingsmelder	<input checked="" type="checkbox"/>	<input type="checkbox"/>	<input type="checkbox"/>	<input type="checkbox"/>
losse verlichting bollen en lampje, hanglamp tuinhuis	<input type="checkbox"/>	<input checked="" type="checkbox"/>	<input type="checkbox"/>	<input type="checkbox"/>
<i>Bebouwing</i>				
Tuinhuis/buitenberging	<input checked="" type="checkbox"/>	<input type="checkbox"/>	<input type="checkbox"/>	<input type="checkbox"/>
Kasten/werkbank in tuinhuis/berging	<input type="checkbox"/>	<input checked="" type="checkbox"/>	<input type="checkbox"/>	<input type="checkbox"/>
(Broei)kas	<input type="checkbox"/>	<input type="checkbox"/>	<input type="checkbox"/>	<input checked="" type="checkbox"/>
	<input type="checkbox"/>	<input type="checkbox"/>	<input type="checkbox"/>	<input checked="" type="checkbox"/>
	<input type="checkbox"/>	<input type="checkbox"/>	<input type="checkbox"/>	<input checked="" type="checkbox"/>
Overig				
Overige tuin, te weten:				
- (Sier)hek	<input checked="" type="checkbox"/>	<input type="checkbox"/>	<input type="checkbox"/>	<input type="checkbox"/>
- Vlaggenmast(houder)	<input checked="" type="checkbox"/>	<input type="checkbox"/>	<input type="checkbox"/>	<input type="checkbox"/>
- hondenkennel	<input type="checkbox"/>	<input checked="" type="checkbox"/>	<input type="checkbox"/>	<input type="checkbox"/>
-	<input type="checkbox"/>	<input type="checkbox"/>	<input type="checkbox"/>	<input checked="" type="checkbox"/>
Overig				
Zijn er zaken die geen eigendom zijn van verkoper omdat er sprake is van een leasecontract. Zo ja, neemt verkoper de zaak mee of moet het betreffende contract worden overgenomen?	Ja	Nee	Gaat mee	Moet worden overgenomen
CV/geiser/boiler	<input type="checkbox"/>	<input checked="" type="checkbox"/>	<input type="checkbox"/>	<input type="checkbox"/>
Keuken/tuin/kozijnen	<input type="checkbox"/>	<input checked="" type="checkbox"/>	<input type="checkbox"/>	<input type="checkbox"/>
Intelligente thermostaten e.d.	<input type="checkbox"/>	<input checked="" type="checkbox"/>	<input type="checkbox"/>	<input type="checkbox"/>
Stadsverwarming	<input type="checkbox"/>	<input checked="" type="checkbox"/>	<input type="checkbox"/>	<input type="checkbox"/>
Zonnepanelen	<input type="checkbox"/>	<input checked="" type="checkbox"/>	<input type="checkbox"/>	<input type="checkbox"/>
	<input type="checkbox"/>	<input checked="" type="checkbox"/>	<input type="checkbox"/>	<input type="checkbox"/>
	<input type="checkbox"/>	<input checked="" type="checkbox"/>	<input type="checkbox"/>	<input type="checkbox"/>
Bijlage(n) over te nemen contracten:				
-				
-				



MAKELAARDIJ

Over Hof van Delft Makelaardij

Het kantoor is door mijn vader, Dick Boonstoppel, in 1980 opgericht, daarvoor is hij al heel wat jaren actief geweest op de onroerend goed markt in Delft en omstreken. In 2009 heb ik, Aram Boonstoppel, het kantoor overgenomen en zet met veel plezier en enthousiasme de zaak voort.

Inmiddels is ons kantoor gevestigd aan de Wateringsevest 26 B (tegenover de Watertoren) te Delft, dit is op de rand van de historisch binnenstad en de prachtige wijk Hof van Delft. Een locatie waar nog veel staat te gebeuren de komende jaren, en daardoor staan we midden in de markt en zitten bovenop alles wat er gebeurt.

Persoonlijk:

Een klein en enthousiast team. Wij zijn allemaal op de hoogte van en bekend met de inhoud van alle lopende dossiers.

Betrouwbaar:

Hof van Delft Makelaardij bestaat al meer dan 30 jaar en gedurende deze tijd vertrouwden veel klanten meer dan eens ons de begeleiding van de aan- en/of verkoop van hun woning toe.

Tijdens het aan- en/of verkoopproces staat bij ons het belang de klant huizenhoog voorop.

Ook voor taxaties is Hof van Delft makelaardij een betrouwbaar adres.

Deskundig:

Met ruim 40 jaar ervaring in de makelaardij en onze jaarlijks verplichte educatie weten wij wat er in Delft en op de huizen markt speelt.

Service gericht:

Wij onderzoeken alle mogelijke aspecten op juridisch- en financieelgebied, de omgeving enzovoorts, die van invloed kunnen zijn op de beslissing met betrekking tot de koop of verkoop van de woning. Hierover geven een eerlijk advies.

Naast de gebruikelijke kantooruren zijn wij ook 's-avonds en op zaterdag op afspraak beschikbaar.

NVM:

De grootste makelaarsvereniging van Nederland, met ruim 4000 leden, aangesloten bij de Geschillencommissie makelaardij. Continue controle op onze dienstverlening met het NVM

Klanttevredenheidsonderzoek.

En natuurlijk uitgebreide presentatie van ons woningaanbod op Funda.nl

Betrouwbaar, deskundig en servicegericht. Zoekt u dit in uw makelaar, neem dan contact met ons op.



MAKELAARDIJ

Bezichtigingsverslag voor aankoop van een woning

Wanneer u opzoek gaat naar een woning en verschillende woningen bezichtigd, is het wellicht handig om een aantal kenmerken te noteren om de woningen goed met elkaar te kunnen vergelijken.

Hoe meer huizen u ziet, hoe sneller u echter ook de kenmerken van de woningen door elkaar haalt. Vandaar dit bezichtigingsverslag. U kunt het alleen invullen of samen met uw NVM-makelaar.

Beschouw het als een handige geheugensteun.

Adres woning:

Bouwjaar:

Type woning:

Datum bezoek:

Mijn eerste indruk:

De pluspunten van de woning:

De minpunten van de woning:

Omcirkel wat voor de woning van toepassing is!

Er is: wel / geen bouwkundig rapport aanwezig.

Het onderhoud van de woning is: goed / matig / slecht.

Toelichting en eventuele aandachtspunten:

Het onderhoud van de schuur is: goed / matig / slecht.

Toelichting en eventuele aandachtspunten:



MAKELAARDIJ

Het onderhoud van de garage is: goed / matig / slecht.

Toelichting en eventuele aandachtspunten:

Mijn indruk van de tuin/balkon is: goed / matig / slecht.

Toelichting en eventuele aandachtspunten:

De ligging van de woning is: goed / matig / slecht.

Toelichting en eventuele aandachtspunten:

De vraagprijs is: redelijk / goed / hoog in verhouding tot de kwaliteit van de woning.

Toelichting en eventuele aandachtspunten:

Voorzieningen in de directe omgeving van de woning:

Centrum winkels lagere scholen
middelbare scholen openbaar vervoer sportvoorzieningen
uitgaansgelegenheden

Overige opmerkingen:

We hopen dat u het u helpt bij de beeldvorming over het zojuist bezochte huis. We stellen het zeer op prijs als u uw bevindingen per mail aan ons wilt berichten op info@hofvandelft.nl

Alvast bedankt voor uw medewerking.

Met vriendelijke groet

Hof van Delft Makelaardij