

GROTE SPIE 12

BREDA



GROTE SPIE 12

BREDA

Deze prettige en zeer sfeervolle eengezinswoning met een lichte brede woonkamer en liefst vijf slaapkamers is gelegen op een zeer goede en gewilde locatie in Breda Zuid, in de directe nabijheid van twee winkelcentra, diverse scholen en op loopafstand van het sfeervolle winkelgebied Ginnekenweg/Wilhelminastraat. Het centrum van Breda, het Mastbos, de Ginnekenmarkt en diverse uitvalswegen zijn in enkele minuten te bereiken

KENMERKEN

Vraagprijs : € 525.000 k.k.
Aanvaarding : in overleg

Bouw

Soort woning : eengezinswoning
Type woning : tussenwoning
Soort bouw : bestaande bouw
Bouwjaar : ca. 1957

Energie

Energie label : C geldig tot 26-03-2036
Isolatie : dubbelglas dakisolatie
Verwarming : c.v.-ketel
CV-Ketel bouwjaar : 2024
Warm water : c.v.-ketel

Gebruiksoppervlakten (conform NEN 2580)

Woonoppervlakte : ca. 135 m²
Overige inpandige ruimte : ca. 7 m²
Externe bergruimte : ca. 7 m²
Gebouwgebonden buitenruimte : ca. 3 m²
Inhoud : ca. 500 m³

Kadastrale gemeente : Breda
Sectie : E
Nummer : 4382
Groot : 152 m²

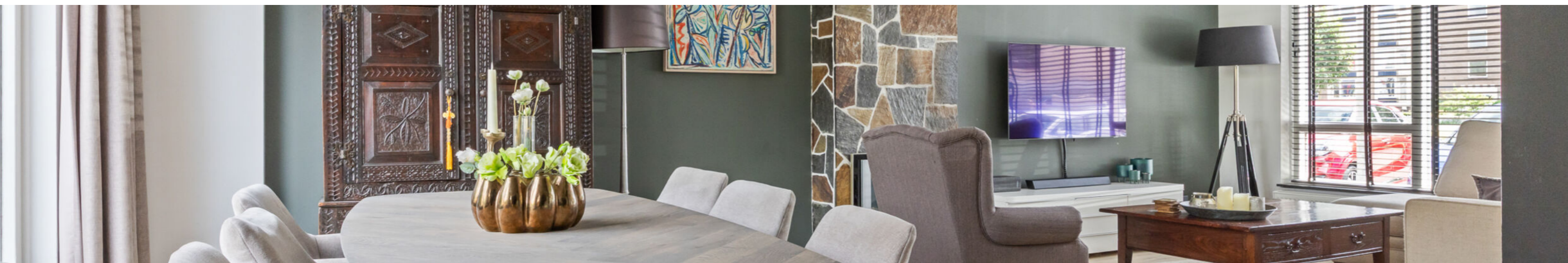



BEGANE GROND

ENTREE/HAL

Je betreedt de woning via de ruime hal/entree, hier tref je onder andere de garderobe en de trap naar verdieping I. In deze hal tref je voorts de toiletruimte en de kelder. De hal is voorzien van een lichte laminaatvloer.

TOILET

De toiletruimte is geheel betegeld en voorzien van een wandcloset met inbouwreservoir en een fonteintje.

KELDER

De ruime kelder is op stahoogte, bij de entree van de kelder tref je de vernieuwde groepenkast (zeven groepen, twee aardlekschakelaars,).

WOONKAMER

De lichte woonkamer is zowel aan de voor- als achterzijde voorzien van grote glaspartijen. De originele schouw is met leisteen betegeld en voorzien van een elektrische inzethaard. Het plafond is gestuukt en voorzien van inbouwspots.

KEUKEN

De open keuken heeft een inrichting in hoekopstelling, deze bestaat uit een granieten blad met RVS spoelbak, een brede vijf-pits gaskookplaat, hierboven een RVS afzuigkap, een vaatwasmachine, een koelkast en een oven. De woonkamer en keuken zijn eveneens voorzien van een lichte laminaatvloer. Zowel vanuit de woonkamer als vanuit de keuken middels een loopdeur toegang tot de tuin.

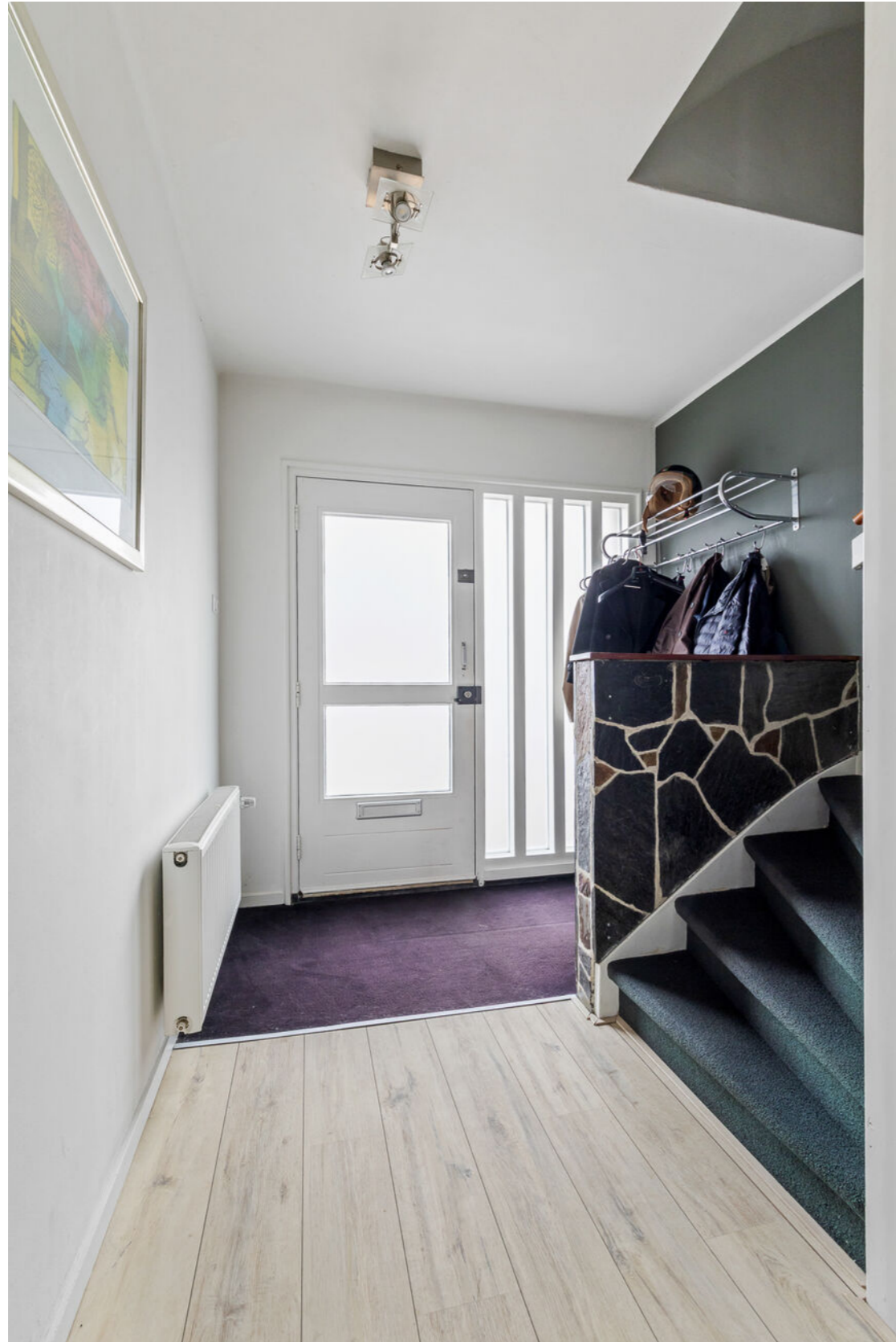





EERSTE VERDIEPING

OVERLOOP

Overloop met toegang tot de diverse vertrekken:

SLAAPKAMER I

Riante voorslaapkamer met grote glaspertij en deur met Frans balkon. De vloer is uitgevoerd met laminaat.

BADKAMER

De badkamer is aan de voorzijde gesitueerd en voorzien van een ligbad/douche-combinatie en een wastafelmeubel met dubbele wastafel.

TOILET II

Toiletruimte; op de overloop tref je een aparte toiletruimte.

SLAAPKAMER II

De grote slaapkamer/ouderslaapkamer is aan de achterzijde gesitueerd, ook hier heb je veel lichtinval door grote glaspertijen.

SLAAPKAMER III

Achterslaapkamer/slaapkamer III; slaapkamer met deur naar balkon aan de achterzijde.







TWEEDE VERDIEPING

VOORZOLDER

Grote voorzolder met bergruimte en opstelplaats ten behoeve van de CV-ketel (Remeha HR, bouwjaar 2024).

SLAAPKAMER IV

Voorslaapkamer met daglichttoetreding middels dakkapel.

SLAAPKAMER V

Achterslaapkamer, ook deze kamer is voorzien van een dakkapel. Ook verdieping twee is geheel uitgevoerd met een laminaatvloer.





TUIN

De achtertuin is op het westen gelegen, is circa 15 meter diep en biedt goede privacy. De tuin, welke via een achterom bereikbaar is, is voorzien van meerdere terrassen in sierbestrating, borders met zeer variërende beplanting waaronder hagen, hortensia's, siergrassen etc. Tegen de achtergevel is een groot, elektrisch bedienbaar, zonnenscherm geplaatst.





WAT U VERDER NOG MOET WETEN

- De woning is nagenoeg geheel voorzien van isolerende beglazing;
- De cv-combiketel is in 2024 vernieuwd;
- Parkeren kan recht voor de woning op de openbare weg;
- Er zijn twee winkelcentra op loopafstand;
- Er zijn twee basisscholen én een kinderdagverblijf op loopafstand.
- In de directe omgeving kan worden geparkeerd met een parkeervergunning. De eerste parkeervergunning is gratis, terwijl voor een tweede vergunning een jaarlijkse vergoeding van circa € 90,- geldt.
- Asbest artikel:
In het object kunnen asbesthoudende stoffen aanwezig zijn. Dit is gebruikelijk bij woningen van dit type of van dit bouwjaar. Bij eventuele verwijdering dienen op grond van de milieuwetgeving speciale voorzorgmaatregelen getroffen te worden. Koper verklaart hiermee bekend te zijn en vrijwaart verkoper voor eventuele aansprakelijkheid.
- Ouderdomsclausule:
Koper verklaart ermee bekend te zijn, dat de onroerende zaak meer dan 65 jaar oud is, wat betekent dat de eisen die aan de bouwkwaliteit gesteld mogen worden aanzienlijk lager liggen dan bij nieuwe woningen. Tenzij de verkoper de kwaliteit hiervan gegarandeerd heeft, staat hij niet in voor de funderingen, de vloeren, de leidingen, voor de elektriciteit, water en gas, de riolering en de aanwezigheid van enig ongedierte c.q. schimmels (zoals bijvoorbeeld houtworm, boktor, zwam etc.). Bouwkundige kwaliteitsgebreken worden geacht niet belemmerend te werken op het in artikel 6.3 van de koopakte omschreven woongebruik.

BEGANE GROND



Aan de plattegronden kunnen geen rechten worden ontleend
© Zibber www.zibber.nl

EERSTE VERDIEPING



Aan de plattegronden kunnen geen rechten worden ontleend
© Zibber www.zibber.nl

TWEEDE VERDIEPING

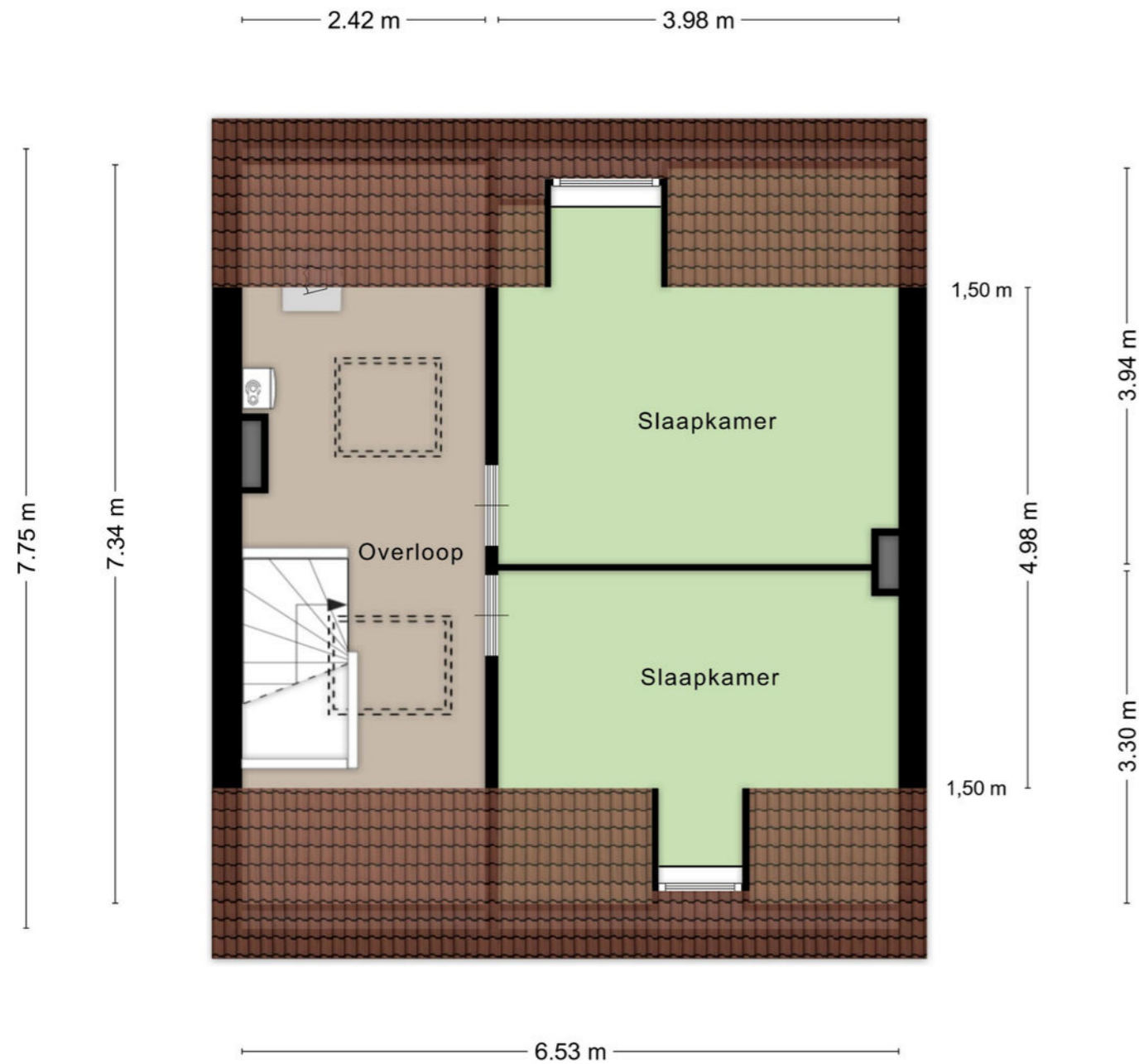

Aan de plattegronden kunnen geen rechten worden ontleend
© Zibber www.zibber.nl

KELDER

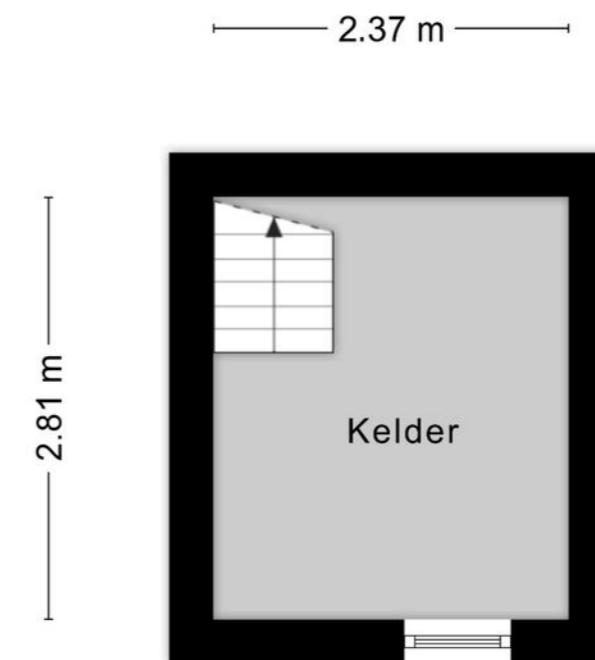

Aan de plattegronden kunnen geen rechten worden ontleend
© Zibber www.zibber.nl

BERGING

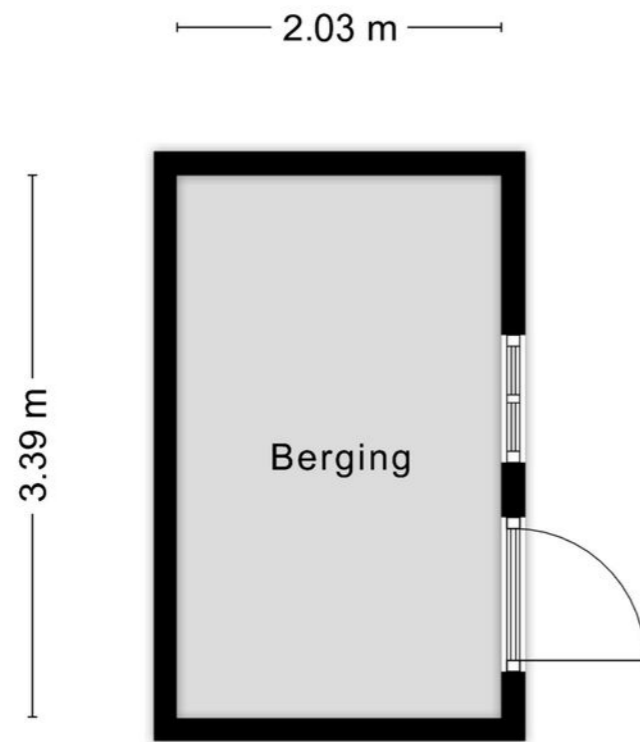

Aan de plattegronden kunnen geen rechten worden ontleend
© Zibber www.zibber.nl

KADASTRALE KAART

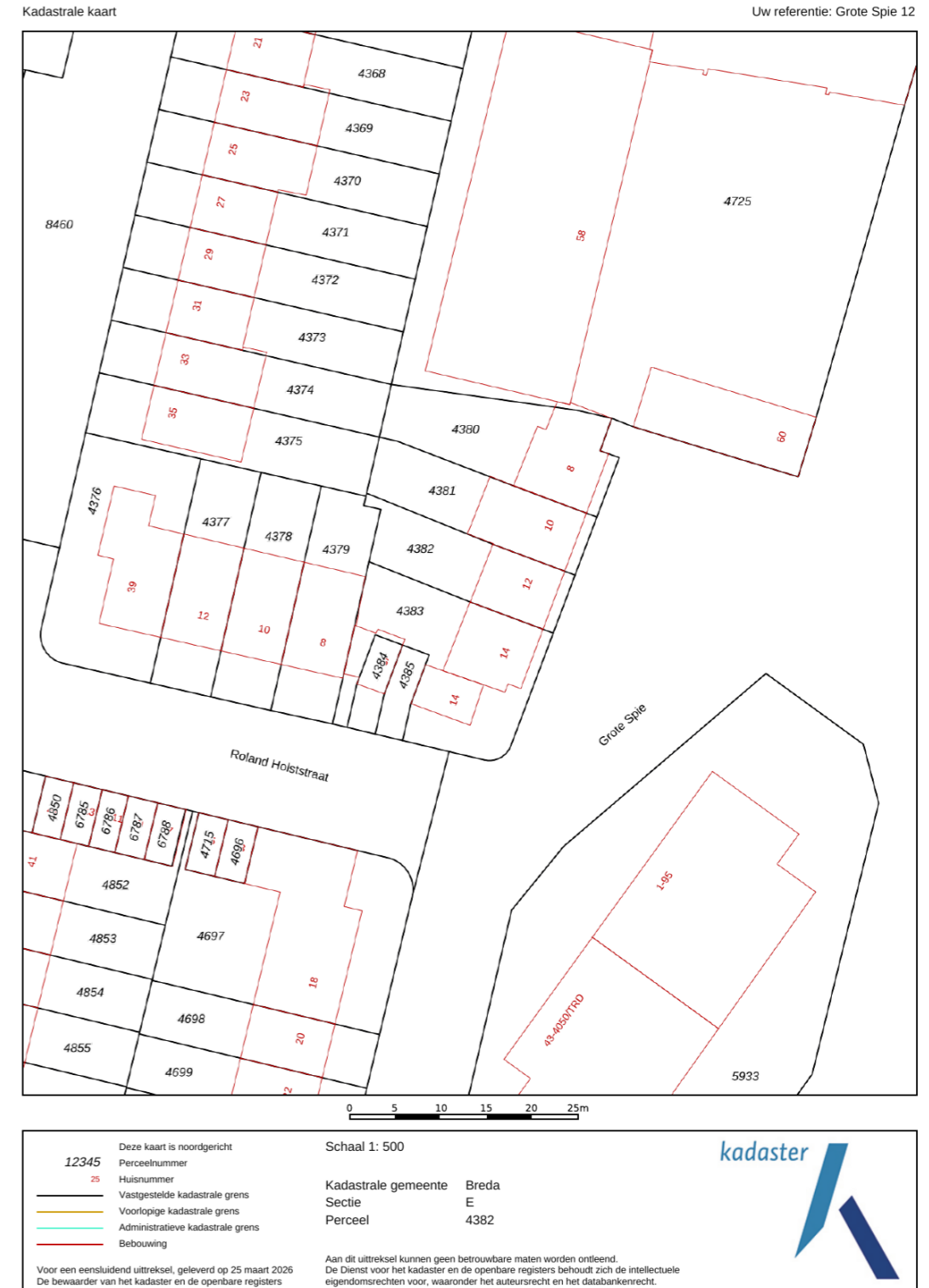

LOCATIE

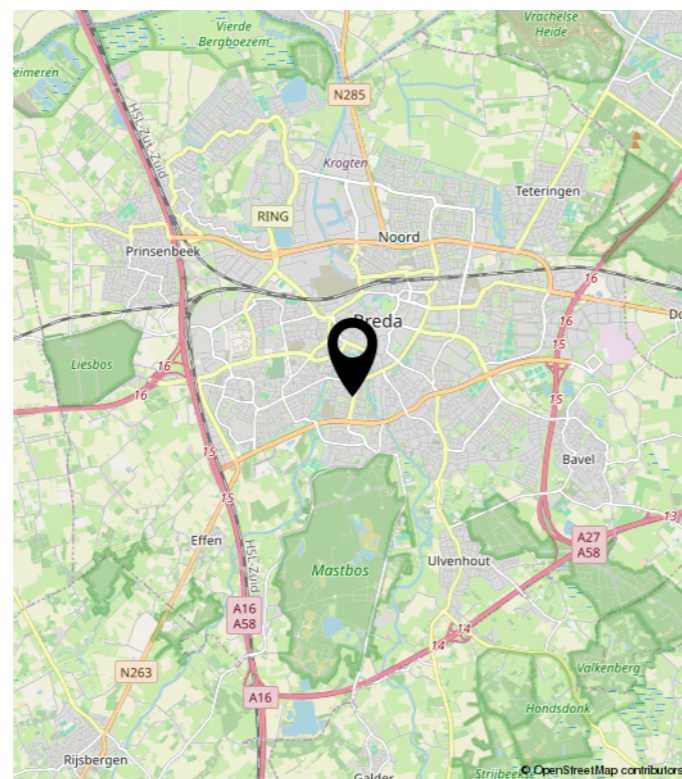
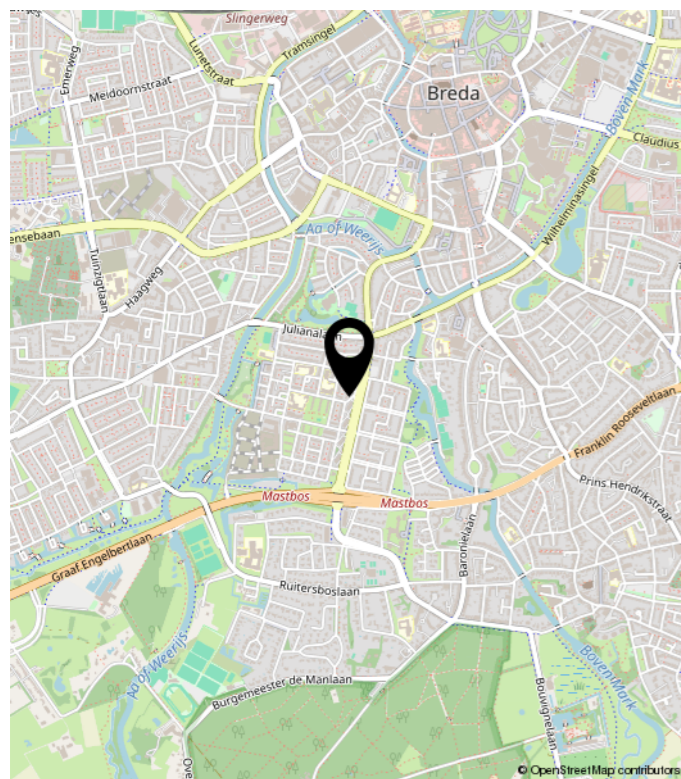
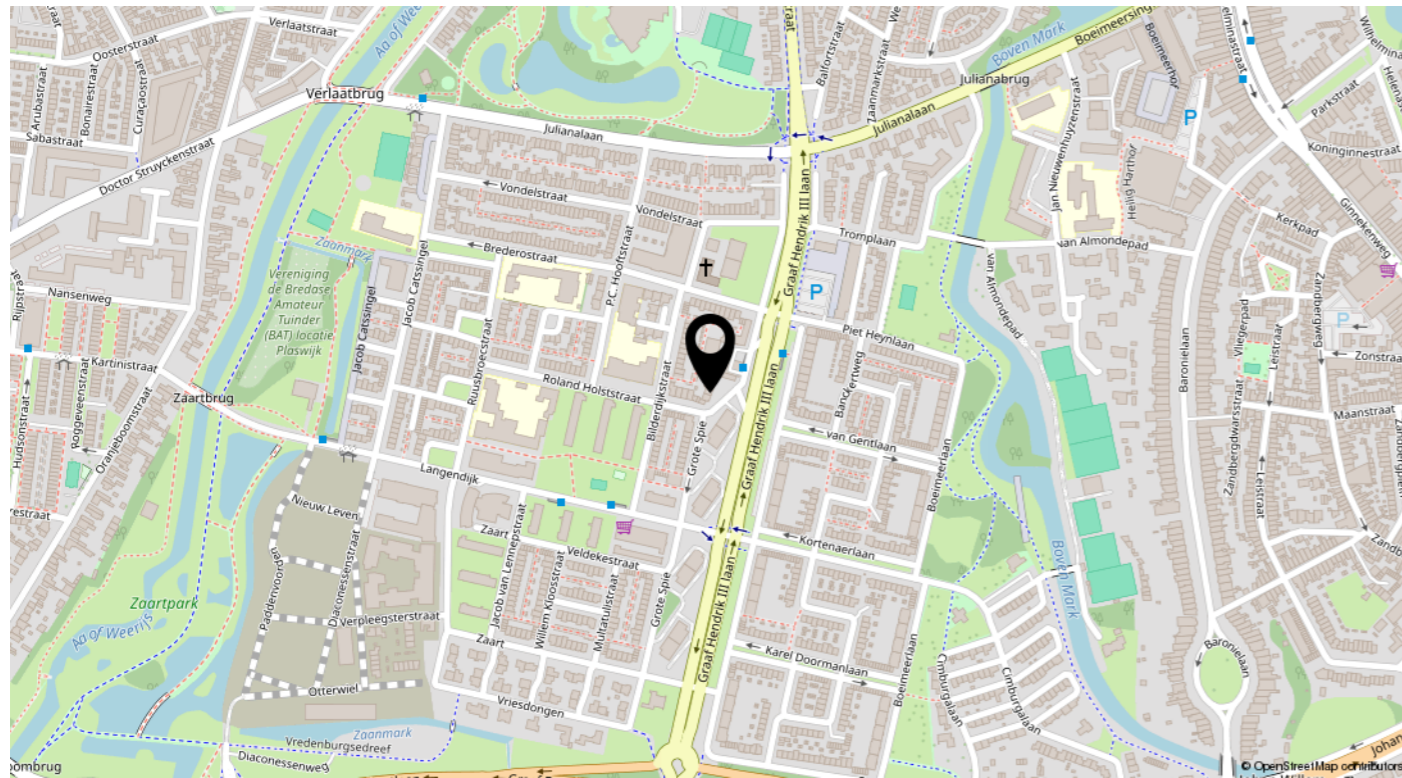

ALGEMEEN

Voorbehoud:

Hoewel we gestreefd hebben naar een zo nauwkeurig mogelijke inventarisatie van de beschikbare gegevens, moet er van uitgegaan worden dat deze brochure slechts indicatief is. Wij, noch de eigenaar van dit object aanvaarden enige aansprakelijkheid voor de juistheid van de vermelde gegevens. Deze gegevens (bedragen, jaartallen, beschrijvingen etc.) zijn soms verkregen door mondelinge informatie, soms zijn ze vanuit het geheugen opgediept. De koper heeft zijn eigen onderzoeksplicht naar alle zaken die voor hem van belang zijn en kan zich nimmer beroepen op onbekendheid met feiten die hij zelf had kunnen waarnemen of die kenbaar waren uit de openbare registers. De makelaar kan de koper desgewenst verwijzen naar de betreffende instanties.

Uitnodiging:

Deze informatie wordt aan meerdere personen verstrekt en aan deze gegevens kunnen geen rechten worden ontleend. De aanbieding van dit object dient te worden gezien als een uitnodiging om in onderhandeling te treden.

Gunning:

Verkoper behoudt zich het recht voor het object te gunnen aan de gegadigde van zijn keuze.

Opschortende voorwaarden:

De overeenkomst komt tot stand onder de opschortende voorwaarde dat beide partijen de akte ondertekenen. Zolang er nog geen door verkoper ondertekende koopakte is, is verkoper niet verplicht om mee te werken aan het tot stand brengen van de koopovereenkomst en is hij vrij om aan een ander te verkopen.

Koopakte:

Behoudens nadere afspraken gelden de standaard regels zoals deze voorkomen in de modelkoopakte, welke is opgesteld door de Nederlandse Vereniging van Makelaars NVM, de consumentenbond en de Vereniging Eigen Huis. Als waarborgsom (of bankgarantie) is gebruikelijk 10%

van de koopsom te voldoen bij de notaris. Eventueel door de koper te maken voorbehouden worden alleen vermeld als deze in de onderhandelingen zijn afgesproken. De keuze van de notaris is voorbehouden aan de koper.

Toelichtingsclausule NEN2580:

De Meetinstructie is gebaseerd op de NEN2580. De Meetinstructie is bedoeld om een meer eenduidige manier van meten toe te passen voor het geven van een indicatie van de gebruiksoverlakte. De Meetinstructie sluit verschillen in meetuitkomsten niet volledig uit, door bijvoorbeeld interpretatieverschillen, afrondingen of beperkingen bij het uitvoeren van de meting.

Verbod op asbestdaken of asbestgolfplaten:

Vanaf 2024 komt er een verbod op asbestdaken en asbestgolfplaten. Particulieren en bedrijven mogen die dan niet meer bezitten. Bedrijven kunnen gebruik maken van subsidieregelingen voor de verwijdering van asbest. Voor meer informatie over de subsidieregelingen verwijzen wij u naar de overheid. Particulieren moeten de kosten voor het verwijderen van asbest zelf betalen. Koper verklaart bekend te zijn met deze wetgeving en vrijwaart verkoper voor elke aansprakelijkheid, hoe ook genaamd en onder welke titel dan ook, die uit de aanwezigheid en/of verwijdering van asbesthoudende stoffen/materialen kan voortvloeien.

Voorwaarden NVM:

Op onze dienstverlening zijn de Algemene Consumentenvoorwaarden NVM, respectievelijk de Algemene Voorwaarden voor professionele opdrachtgevers van toepassing.

Reactie:

Tot slot een verzoek: Storimans en Partners en de verkoper(s) stellen het zeer op prijs indien u binnen een paar dagen uw reactie op de bezichtiging van de woning aan ons doorgeeft. Ook wanneer u verder geen interesse in de woning heeft.

DE MEEST GESTELDE VRAGEN

Het kopen of verkopen van een woning is niet iets dat u dagelijks doet. Het is dus niet zo vreemd dat u tijdens het kopen of verkopen van een woning tegen allerlei vragen aanloopt. Een NVM-makelaar kan de vragen waar u tegenaan loopt beantwoorden. De meest voorkomende vragen heeft de NVM voor u op een rij gezet.

1. Wanneer ben ik in onderhandeling?

U bent pas in onderhandeling met de verkopende partij als deze reageert op uw bod door:

- Een tegenbod te doen.
- Expliciet te melden dat jullie in onderhandeling zijn. U bent dus nog niet in onderhandeling als de verkopende makelaar zegt dat hij uw bod met de verkoper zal bespreken.

2. Mag een verkoopmakelaar doorgaan met bezichtigingen als er al over een bod onderhandeld wordt?

Ja, dat mag. Een onderhandeling hoeft namelijk niet tot een verkoop te leiden. Bovendien zal de verkoper waarschijnlijk graag willen weten of er meer belangstelling is. Ook mag er met meerdere geïnteresseerde kopers tegelijkertijd onderhandeld worden. Een NVM-makelaar moet dit wel duidelijk aan alle partijen melden. Vaak zal de verkopende NVM-makelaar belangstellenden mededelen dat er al een bod ligt of dat er onderhandelingen gaande zijn. De NVM-makelaar doet geen mededelingen over de hoogte van de biedingen. Dit zou overbieden kunnen uitlokken.

3. Wanneer ik de vraagprijs bied, moet de verkoper de woning dan aan mij verkopen?

Nee, de verkoper is niet verplicht de woning dan aan u te verkopen. De Hoge Raad heeft bepaald dat de vraagprijs gezien moet worden als een uitnodiging tot het doen van een bod. Ook als u de vraagprijs biedt, kan de verkoper dus beslissen of hij uw bod wel of niet aanvaardt, of (via zijn makelaar) een tegenbod doet.

4. Kan de verkoper de vraagprijs van een woning tijdens de onderhandeling veranderen?

Ja, de verkoper kan besluiten de vraagprijs te verhogen of te verlagen. Daarnaast heeft u als potentiële koper ook het recht tijdens de onderhandelingen uw bod te verlagen. Zodra de verkopende partij een tegenbod doet, vervalt namelijk uw eerdere bod.

5. Mag een NVM-makelaar tijdens de onderhandeling het systeem van verkoop wijzigen?

Ja, dat mag. Soms zijn er zo veel belangstellenden die de vraagprijs bieden of benaderen, dat het moeilijk te bepalen is wie de beste koper is. Op dat moment kan de verkoper – op advies van zijn makelaar – besluiten de biedingsprocedure te wijzigen in bijvoorbeeld een inschrijvingsprocedure. In deze procedure krijgen alle bidders een gelijke kans om een bod uit te brengen. De makelaar dient uiteraard eerst eventueel eerder gedane toezeggingen of afspraken na te komen, voordat de procedure veranderd wordt.

6. Mag een NVM-makelaar een exorbitant en onrealistisch hoge prijs vragen voor een woning?

De verkoper bepaalt in overleg met zijn NVM-makelaar voor welke prijs hij zijn woning wil verkopen. De koper kan onderhandelen over de prijs, maar de verkoper beslist.

7. Wat is een optie?

Het begrip 'optie' wordt op twee manieren gebruikt:

- In juridische zin geeft een optie een partij (in dit geval de koper) de keuze om door een eenzijdige verklaring een koopovereenkomst met een andere partij (de verkoper) te sluiten. Beide partijen zijn het dan eens over de voorwaarden van de koop, maar de koper krijgt bijvoorbeeld nog een week bedenktijd. Bij de aankoop van een nieuwbouwwoning is zo'n optie gebruikelijk. Bij de aankoop van een bestaande woning niet.
- Bij de aankoop van bestaande woningen wordt het begrip 'optie' eigenlijk ten onrechte gebruikt. 'Optie' heeft dan de betekenis van bepaalde afspraken die een verkopende NVM-makelaar maakt met een

geïnteresseerde koper tijdens het onderhandelingsproces. Bijvoorbeeld de toezegging dat de koper een paar dagen bedenktijd krijgt voor het uitbrengen van een bod. De koper kan deze tijd gebruiken om beter inzicht te krijgen in zijn financiering of de gebruiksmogelijkheden van de woning. De NVM-makelaar zal in deze periode bij andere geïnteresseerde partijen aangeven, dat op de woning een optie rust. Een optie kunt u niet eisen. De verkoper beslist in overleg met de NVM-makelaar of dergelijke opties worden gegeven.

8. Moet de makelaar met mij als eerste in onderhandeling als ik de eerste ben die een afspraak maakt voor een bezichtiging? Of als ik als eerste een bod uitbreng?

Nee, dit hoeft niet. De verkoper bepaalt samen met de verkopende makelaar met wie hij in onderhandeling gaat. Vraag als koper de verkopende makelaar van te voren naar de verkoopprocedure die gehanteerd wordt om teleurstelling te voorkomen.

9. Hoe komt de koop tot stand?

Als verkoper en koper het eens zijn over de belangrijkste zaken - onder andere prijs, leveringsdatum, ontbindende voorwaarden en eventuele afspraken over roerende zaken, dan legt de verkopende NVM-makelaar de afspraken vast in de koopovereenkomst. Pas als beide partijen de koopovereenkomst hebben ondertekend, komt de koop tot stand. Ontbindende voorwaarden zijn een belangrijk aandachtspunt. Als u deze opgenomen wilt hebben in de koopovereenkomst, dan moet u dit meenemen in de onderhandelingen. Als koper krijgt u niet automatisch een ontbindende voorwaarde. Koper en verkoper moeten het eens zijn over aanvullende afspraken en ontbindende voorwaarden voordat de koopovereenkomst wordt opgemaakt.

Voorbeelden van ontbindende voorwaarden zijn:

- Financieringsvoorboud.
- Geen huisvestingsvergunning.
- Negatieve uitkomst van een bouwkundige keuring.
- Het niet verkrijgen van Nationale Hypotheekgarantie.
- NVM No-Risk clause.

De koop komt pas tot stand op het moment dat de koop overeenkomst door beide partijen is ondertekend. Dit vloeit voort uit de Wet Koop onroerende zaak en heet het schriftelijkheidsvereiste. Een mondelinge of per e-mail bevestigde afspraak is dus niet voldoende. Zodra de verkoper en de koper de koopovereenkomst hebben ondertekend en de koper (en eventueel de notaris) een afschrift van de overeenkomst heeft ontvangen, treedt voor de particuliere koper de wettelijke bedenktijd in werking (zie vraag 11). Binnen deze tijd kunt u als koper alsnog afzien van de koop. Na deze tijd is de koop definitief rond, tenzij de ontbindende voorwaarden van toepassing zijn.

10. Wat houdt de drie dagen bedenktijd voor de koper precies in?

De wettelijk vastgestelde drie dagen bedenktijd houdt in dat u als koper zonder opgave van redenen de koop kunt ontbinden. De bedenktijd van drie dagen gaat in zodra een kopie van de getekende koopovereenkomst aan de koper ter hand is gesteld. De bedenktijd kan langer duren dan drie dagen als deze eindigt op een zaterdag, zondag of algemeen erkende feestdag. Hiervoor zijn regels opgesteld. De NVM-makelaar kan precies aangeven tot wanneer de bedenktijd loopt.

11. Waar vind ik de Algemene Voorwaarden?

De NVM kent de Algemene Consumentenvoorwaarden NVM en de Algemene Voorwaarden NVM voor professionele opdrachtgevers. De meest recente voorwaarden zijn te vinden via www.nvm.nl/voorwaarden, op te vragen via cv@nvm.nl of verkrijgbaar via uw NVM-makelaar. De Algemene Consumentenvoorwaarden NVM zijn tot stand gekomen in overleg met de Consumentenbond en Vereniging Eigen Huis.

12. Valt de makelaarscourtage onder de 'kosten koper'?

Nee, deze courtage zit er niet in. Onder 'kosten koper' vallen:

- Overdrachtsbelasting.
- Notariskosten, onder andere voor het opmaken van de

leveringsakte en het inschrijven ervan in het Kadaster. Naast bovengenoemde kosten kunnen er notariskosten zijn voor het opmaken en inschrijven van de hypotheekakte. Indien de koper een aankoopmakelaar heeft ingeschakeld, dan komt de courtage voor deze aankoopmakelaar voor rekening van de koper. Deze worden over het algemeen verrekend via de eindafrekening die de notaris opmaakt. De kosten van de verkopende makelaar zijn voor rekening van de verkoper.

13. Mag ik als koper advies van de verkopende makelaar verwachten?

De verkopende makelaar vertegenwoordigt de belangen van de verkoper. Hij zal de verkoper adviseren tijdens het verkoopproces. De verkopende makelaar kan en mag daarom niet tegelijkertijd uw belangen behartigen. Als u dus begeleiding en advies wilt tijdens het aankoopproces, dan is het verstandig zelf een aankopende NVM-makelaar in te schakelen.

14. Wat betekent vrij op naam (v.o.n.)?

Vrij op naam wil zeggen dat de kosten voor het overdragen van de woning voor rekening van de verkoper komen. Hierbij kunt u denken aan de overdrachtsbelasting en notariskosten. De notariskosten voor het vestigen van een hypotheek vallen hier niet onder; die zijn voor rekening van de koper. Vaak worden nieuwbouwwoningen v.o.n. te koop aangeboden. Informeer vooraf duidelijk welke kosten voor rekening zijn van verkoper en welke voor koper. Zo voorkomt u dat u achteraf voor verrassingen komt te staan.

15. Hoe wordt het aantal vierkante meters van een woning bepaald?

NVM-makelaars zijn verplicht het aantal vierkante meters van een woning te meten volgens een branchebreed afgesproken meetinstructie. Deze instructie beschrijft precies wat er wel of niet wordt meegerekend als gebruiksoppervlakte van een woning of appartement. Hierbij wordt onderscheid gemaakt naar vier ruimten:

a) Woonruimte, zoals woon- en slaapkamers, wc, gang en

meterkast.

b) Overige inpandige ruimte, zoals aangebouwde garage en zolder met vlizotrap.

c) Gebouwgebonden buitenruimte, zoals balkon en loggia.

d) Externe bergruimte, zoals losstaande schuur en losstaande garage.

Aandachtspunt bij het bepalen van de gebruiksoppervlakte is bijvoorbeeld dat alleen daar wordt gemeten waar de hoogte minimaal 1,5 meter is. De buitenmuren worden niet meegemeten, de binnenmuren wel. Nissen kleiner dan 0,5 m² worden genegeerd. Op www.nvm.nl vindt u meer informatie over het bepalen van de gebruiksoppervlakte.

16. Heeft mijn woning een energielabel nodig?

Vanaf 2008 is een energielabel verplicht bij de verkoop en verhuur van een woning, op enkele uitzonderingen na. Het energielabel voor woningen geeft met klassen en kleuren een indicatie hoe energiezuinig een woning is. Vanaf 1 januari 2015 wordt er toegezien op de naleving van het hebben van o.a. een energielabel bij de eigendomsoverdracht. Bij het leveren van een woning zonder een definitief energielabel kan door de Inspectie Leefomgeving en Transport (ILT) een sanctie aan de verkoper worden opgelegd. Dat kan gaan om een boete van maximaal €405,- of om een last onder dwangsom met de verplichting om alsnog een label aan te vragen. Deze wettelijke verplichting is niet uit te sluiten in een koopovereenkomst. Meer informatie kunt u vinden op de website van de rijksoverheid www.rijksoverheid.nl

17. Heeft de NVM een modelkoopovereenkomst voor mij beschikbaar?

De NVM heeft een modelkoopovereenkomst, maar stelt deze alleen beschikbaar aan haar leden.

Meer informatie? Dit is slechts een greep uit de onderwerpen die komen kijken bij de aan- of verkoop van een woning. Wil u meer weten? Ga dan naar www.nvm.nl of loop binnen bij een NVM-makelaar bij u in de buurt. Hij helpt u graag.

MAAK NADER KENNIS!

Een persoonlijke indruk zegt meer dan 1000 woorden of 1000 foto's.
Aarzel dus niet om persoonlijk contact met ons op te nemen voor meer informatie.
Wij maken graag nader kennis met u!



Ginnekenweg 161

4818 JD Breda

T 076 522 60 90

info@storimansenpartners.nl

www.storimansenpartners.nl