



VAN EGMOND
Makelaardij & Taxaties



Scan mij!



**Kruidenlaan 145, 7443 JN,
Nijverdal**

€ 435.000,- k.k.



- Soort woning **Eengezinswoning**
- Kamers **5**
- Woonoppervlakte **143 m²**

Meer weten over deze woning?

www.kruidenlaan145.nl



VAN EGMOND

Makelaardij & Taxaties

Kenmerken

Aanvaarding	In overleg	Onderhoud binnen	Goed
Bouwjaar	1999	Onderhoud buiten	Goed
Soort woning	Eengezinswoning	Permanente bewoning	Ja
Soort bouw	Hoekwoning	Huidig gebruik	Woonruimte
Woonoppervlakte	143 m ²	Huidige bestemming	Woonruimte
Inhoud	583 m ³	Voorzieningen	Mechanische ventilatie, Airconditioning
Aantal kamers	5 kamers	Eigendom	Eigendom belast met vruchtgebruik
Aantal slaapkamers	3 slaapkamers	Gemeente	Hellendoorn
Isolatie	Dakisolatie, Dubbel glas	Sectie	B
Verwarming	Cv ketel	Perceelnummer	3885
Warm water	Cv ketel	Perceeloppervlakte	292 m ²
Parkeerfaciliteiten	Op eigen terrein	Gemeente 2	Hellendoorn
Garage	Aangebouwd steen	Sectie 2	B
Soort dak	Zadeldak	Perceelnummer 2	4509
		Perceeloppervlakte 2	20 m ²



VAN EGMOND

Makelaardij & Taxaties

Omschrijving

Aan een verkeerssluw woonerfje in woonwijk 'De Kruidenwijk', bieden wij deze verrassend ruime hoekwoning met oprit, garage en carport te koop aan!

De woning ligt in de kindvriendelijke woonomgeving en grenst aan de achterzijde rechtstreeks aan een speelveld, waardoor blijvend groen en geen directe achterburen!

De diepe achtertuin biedt een heerlijke combinatie van groen, rust en privacy met meerdere mogelijkheden om verschillende zitplekken te creëren, zowel in de zon als in de schaduw.

Indeling

Begane grond; ruime hal, toilet, lichte woonkamer met parketvloer en een open keuken. De bijkeuken v.v. aansluiting voor wasmachine en droger. Via de bijkeuken is de tuin te bereiken, maar ook de ruime garage die voorzien is van een loop- en kanteldeur.

Eerste verdieping; overloop, drie slaapkamers, alle drie ruim van opzet en een zeer ruime badkamer met ligbad, douche en wastafel met meubel.

Zolder; vaste trap naar ruime en lichte zolder met een dakraam.

Op de zolder is meer dan voldoende ruimte om één of twee extra slaapkamer te realiseren.

Bijzonderheden:

- Bouwjaar 1999;
- Kavelgrootte 312 m²;
- Woonoppervlakte 143 m²;
- Garage ca. 22 m² met loop- en kanteldeur
- Ruime oprit met carport
- Diepe achtertuin
- Airco (2025)
- Houten kozijnen

De opname voor het energielabel is reeds uitgevoerd. Het label wordt op korte termijn definitief gemaakt.

Voor deze woning heeft het KCAF (Kennis Centrum Aanpak Funderingsproblematiek) het funderingsrisico ingeschaald op 'Geen hoog risico'. Dat houdt in dat de woning volgens bij KCAF beschikbare data de indicatie A, B of C heeft.

Van deze woning is een eigen woningwebsite beschikbaar. Ga hiervoor naar onze website, download de brochure en scan de QR-code. Aarzel niet en neem vandaag nog contact met ons op voor een bezichtiging. Wij staan voor je klaar om je rond te leiden.



VAN EGMOND

Makelaardij & Taxaties

**Heeft u interesse in
de woning?**

Plan een **bezichtiging**, bel **0548-613605**

En bekijk hier alvast de **woningwebsite**:
www.kruidenlaan145.nl



VAN EGMOND
Makelaardij & Taxaties

Foto's





VAN EGMOND
Makelaardij & Taxaties





VAN EGMOND
Makelaardij & Taxaties





VAN EGMOND
Makelaardij & Taxaties





VAN EGMOND
Makelaardij & Taxaties





VAN EGMOND
Makelaardij & Taxaties





VAN EGMOND
Makelaardij & Taxaties

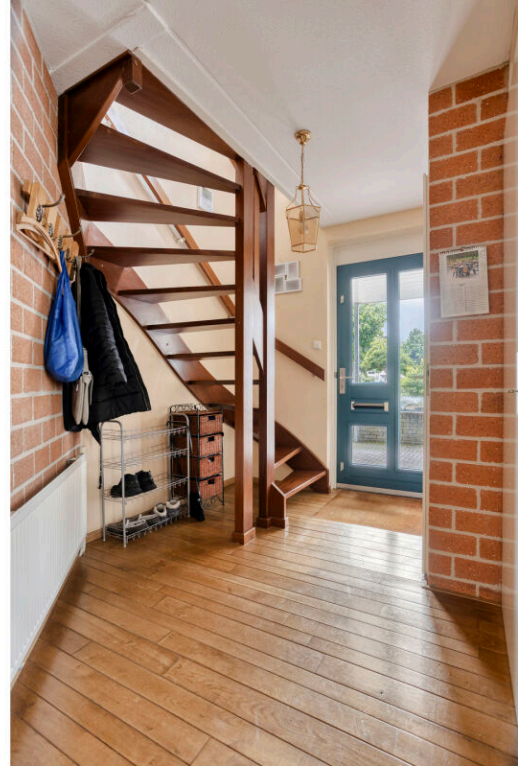



VAN EGMOND
Makelaardij & Taxaties





VAN EGMOND
Makelaardij & Taxaties





VAN EGMOND
Makelaardij & Taxaties

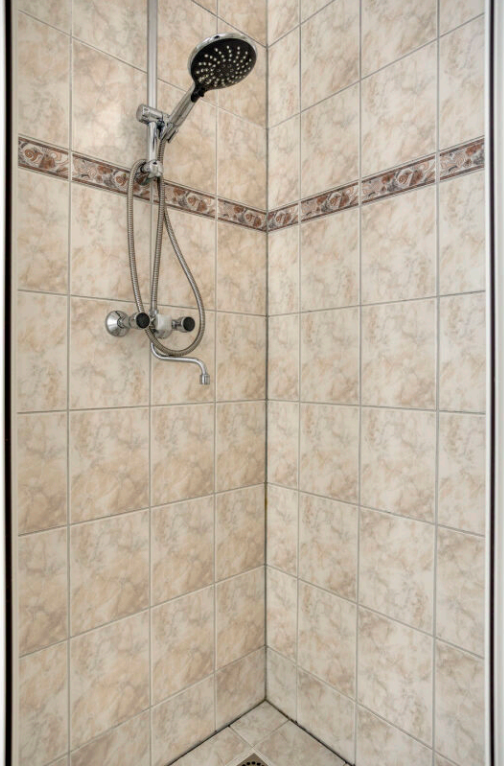



VAN EGMOND
Makelaardij & Taxaties





VAN EGMOND
Makelaardij & Taxaties





VAN EGMOND
Makelaardij & Taxaties





VAN EGMOND
Makelaardij & Taxaties





VAN EGMOND
Makelaardij & Taxaties





VAN EGMOND
Makelaardij & Taxaties





VAN EGMOND

Makelaardij & Taxaties





Plattegronden

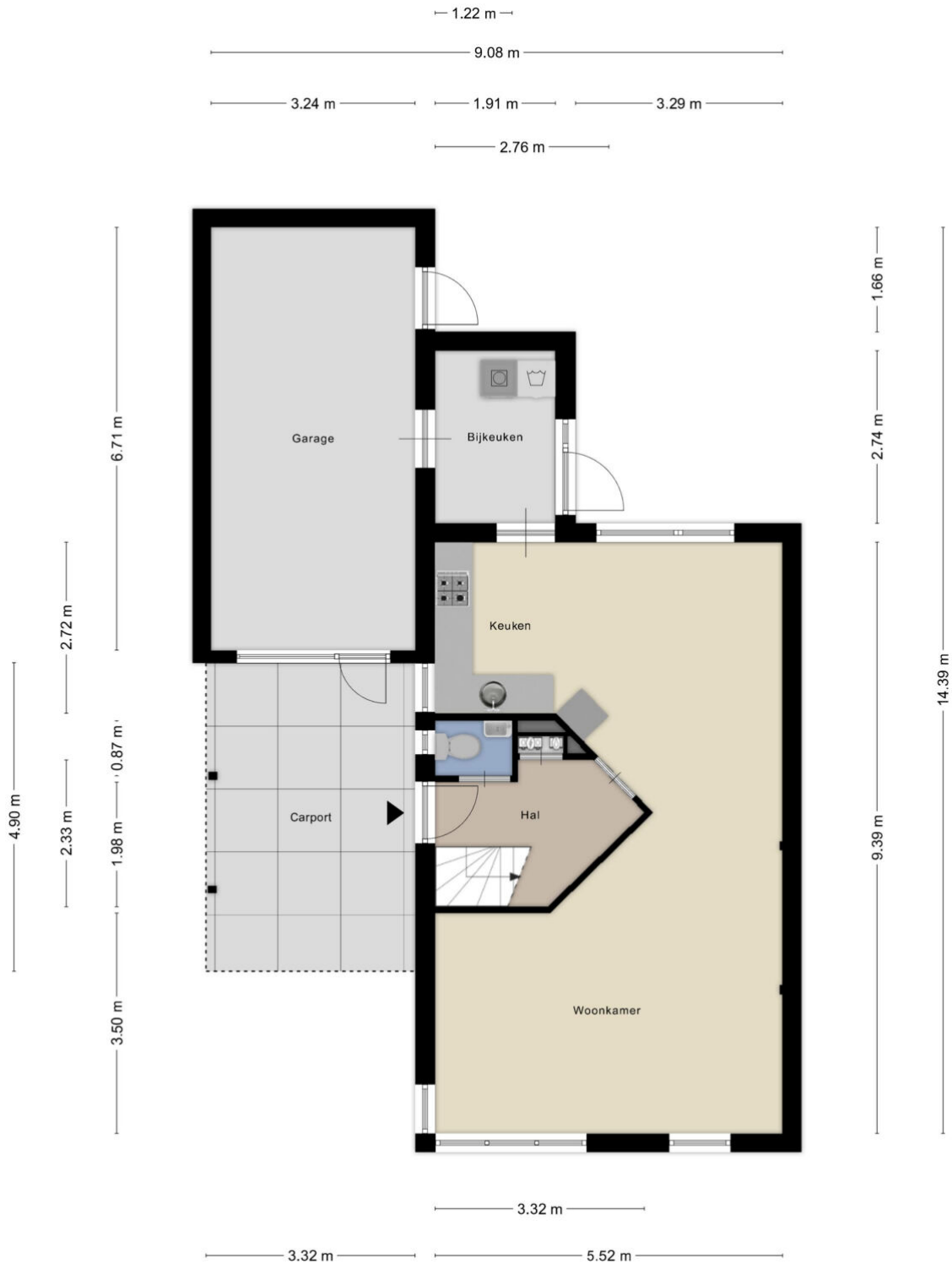

Aan de plattegronden kunnen geen rechten worden ontleend
© Zibber www.zibber.nl



VAN EGMOND

Makelaardij & Taxaties

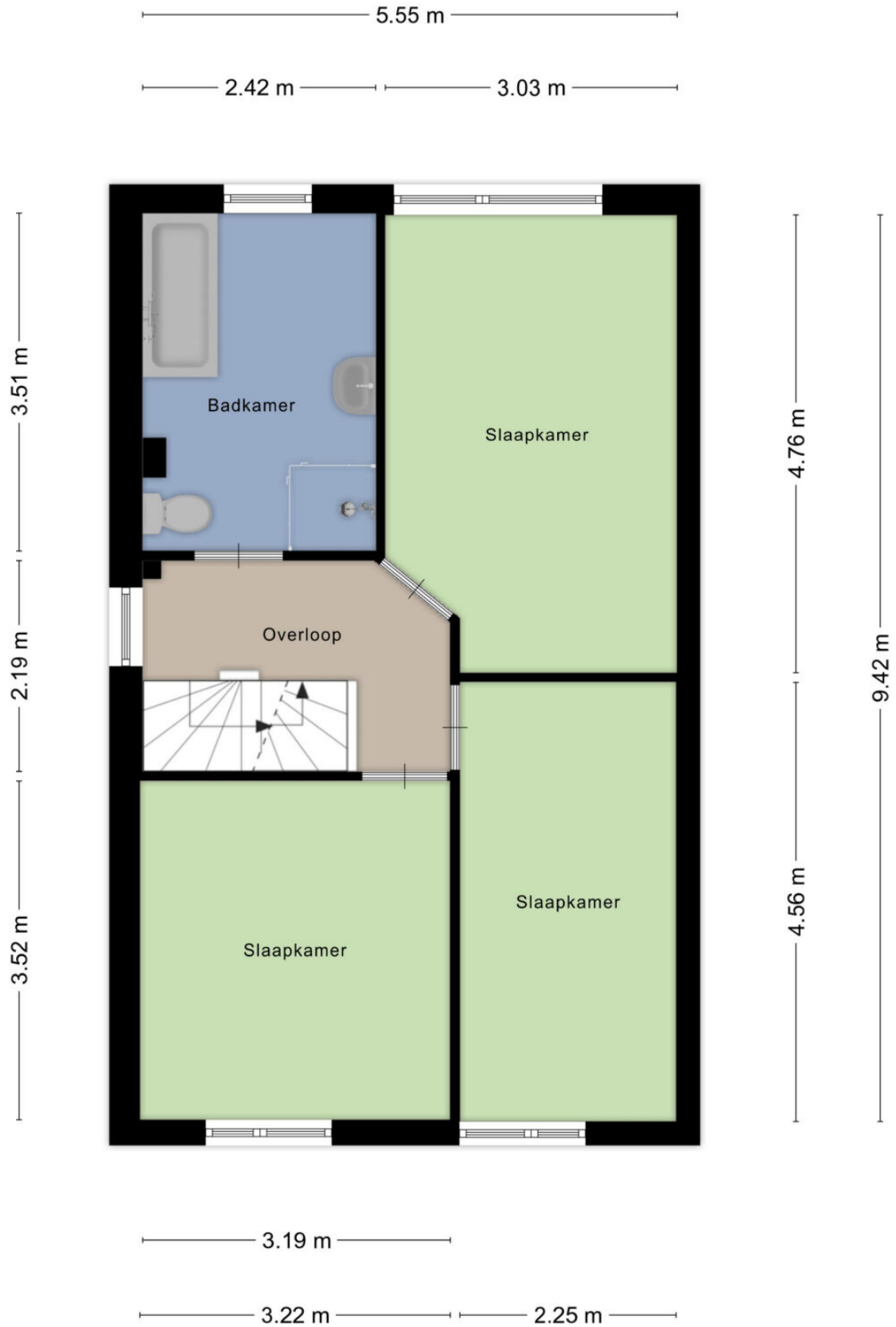

Aan de plattegronden kunnen geen rechten worden ontleend
© Zibber www.zibber.nl



VAN EGMOND

Makelaardij & Taxaties

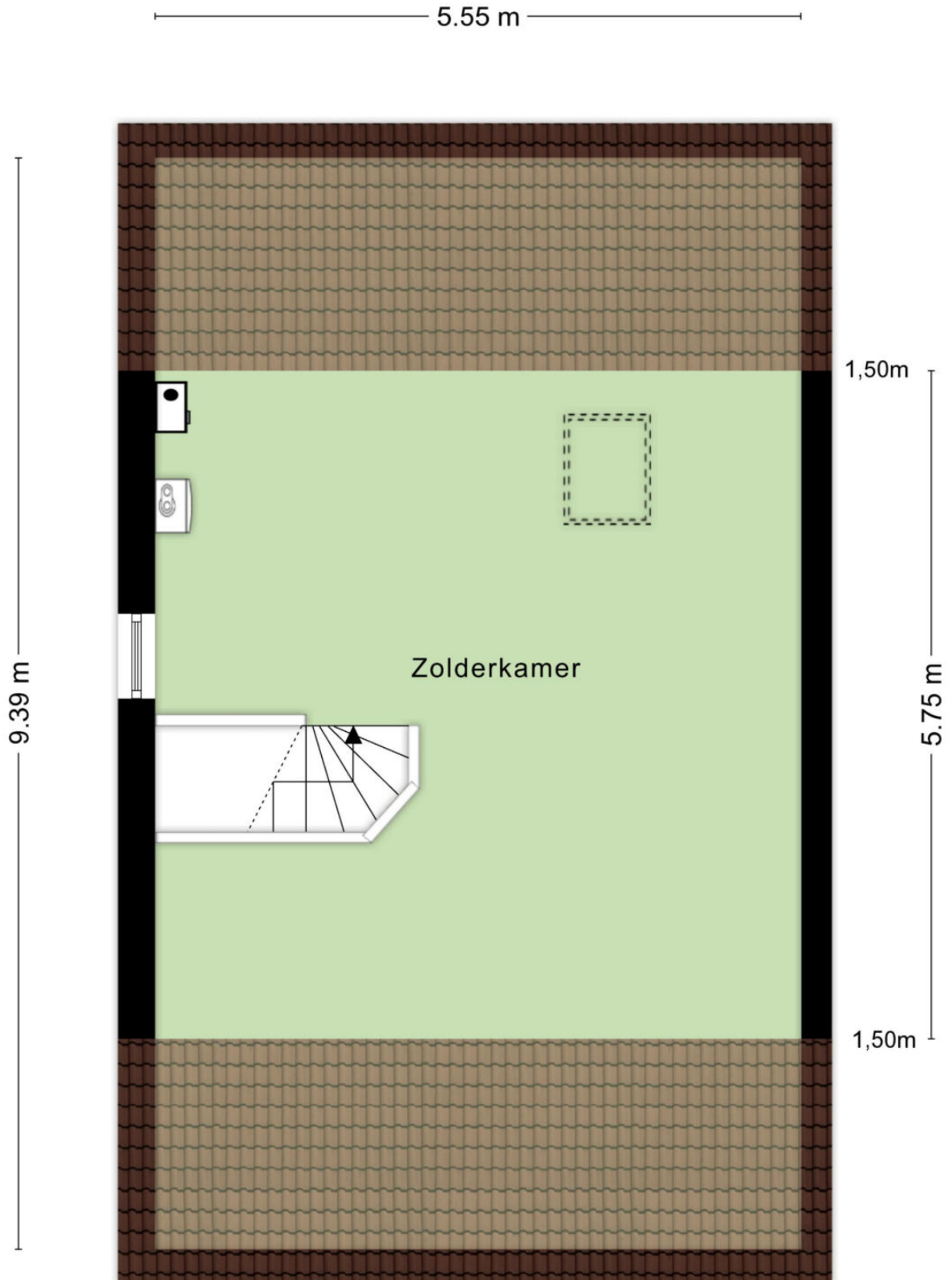

Aan de plattegronden kunnen geen rechten worden ontleend
© Zibber www.zibber.nl



VAN EGMOND

Makelaardij & Taxaties

Lijst van zaken

Blijft achter Gaat mee Ter overname N.v.t

Woning

Interieur

Verlichting, te weten:

- Inbouwspots/dimmers	X	
- Opbouwspots/armaturen/lampen/dimmers		X
- Losse (hang)lampen		X
-		X
-		X

(losse) kasten, legplanken, te weten:

-		X
-		X

Raamdecoratie/zonwering binnen, te weten:

- Gordijnrails	X	
- Gordijnen	X	
- Overgordijnen	X	
- Vitrages	X	
- Rolgordijnen	X	
- Lamellen	X	
- Jaloezieen	X	
- (losse) horren/rolhorren	X	
-		X
-		X

Vloerdecoratie, te weten:

- Vloerbedekking	X	
- Parketvloer	X	
- Houten vloer(delen)	X	
- Laminaat	X	



VAN EGMOND

Makelaardij & Taxaties

- Plavuizen	X	
-		X
-		X
(voorzet) openhaard met toebehoren		X
Allesbrander		X
Houtkachel		X
(gas)kachels		X
Designradiator(en)	X	
Radiatorafwerking	X	
Overige, te weten:		
- Spiegelwanden	X	
- Schilderij ophangstels	X	
-		X
-		X
-		X
-		X

Keuken

Keukenblok (met bovenkasten)	X	
Keuken (inbouw)apparatuur, te weten:		
- Kookplaat	X	
- (gas) fornuis	X	
- Afzuigkap	X	
- Magnetron		X
- Oven		X
- Combi-oven/combimagnetron		X
- Koelkast	X	
- Vriezer		X
- Koel-vriescombinatie		X
- Vaatwasser		X
- Quooker		X



VAN EGMOND

Makelaardij & Taxaties

- Koffiezetapparaat			X
-			X
-			X
Keukenaccessories, te weten:			
-			X
-			X
-			X
-			X
-			X
-			X
-			X
-			X

Sanitair/sauna

Toilet met de volgende toebehoren:			
- Toilet	X		
- Toilethouder	X		
- Toiletborstel(houder)		X	
- Fontein	X		
-			X
-			X
Badkamer met de volgende toebehoren:			
- Ligbad	X		
- Jacuzzi/whirlpool			X
- Douche (cabine/scherf)	X		
- Stoomdouche (cabine)			X
- Wastafel	X		
- Wastafelmeubel	X		
- Planchet			X
- Toiletkast			X
- Toilet	X		



VAN EGMOND

Makelaardij & Taxaties

- Toiletrolhouder	X	
- Toiletborstel(houder)		X
-		X
-		X
Sauna met toebehoren		X
		X

Exterieur/Installaties/Veiligheid/Energiebesparing

Schotel/antenne	X	
Brievenbus	X	
Kluis		X
(voordeur)bel	X	
Alarminstallatie		X
(veiligheids)sloten en overige inbraakpreventie	X	
Rookmelders	X	
(klok)thermostaat	X	
Airconditioning	X	
Warmwatervoorziening, te weten:		
- Cv-installatie	X	
- Boiler	X	
- Geiser	X	
-		X
-		X
-		X
Screens		X
Rolluiken		X
Zonwering buiten	X	
		X
		X
		X



VAN EGMOND

Makelaardij & Taxaties

Isolatievoorzieningen (voorzetramen/radiatorfolie etc.), te weten:

-		X
-		X
Telefoonaansluiting/internetaansluiting	X	
Veiligheidsschakelaar wasautomaat		X
Waterslot wasautomaat		X
Zonnepanelen		X
Oplaadpunt elektrische auto		X
		X
		X

Blijft achter Gaat mee Ter overname N.v.t

Tuin

Inrichting

Tuinaanleg/bestrating	X	
Beplanting	X	
		X

Verlichting/Installaties

Buitenverlichting	X	
Tijd- of schemerschakelaar/bewegingsmelder	X	
		X

Bebouwing

Tuinhuis/buitenberging		X
Kasten/werkbank in tuinhuis/berging		X
(broei)kas		X
		X
		X



VAN EGMOND

Makelaardij & Taxaties

Overig

Overige tuin, te weten:

- (sier)hek	X
- Vlaggenmast(houder)	X
-	X
-	X

Overig

	Ja	Nee	Gaat mee	Moet worden overgenomen
Zijn er zaken die geen eigendom zijn van verkoper omdat er sprake is van een leasecontract of huurcontract. zo ja, neemt verkoper de zaak mee of wordt het betreffende contract overgenomen?				
- Cv		X		
- Boiler		X		
- Zonnepanelen		X		
-		X		
-		X		
-		X		
-		X		
Bijlage(n) over te nemen contracten:				
- Contract bijlage 1		X		
- Contract bijlage 2		X		



Vragenlijst

Bijzonderheden

Vraag	Antwoord
Zijn er nadat u het perceel in eigendom hebt gekregen nog andere, eventuele aanvullende notariële of onderhandse akten opgesteld met betrekking tot het perceel?	Ja
Zo ja, welke?	Grond bijgekocht
Zijn er mondelinge of schriftelijke afspraken gemaakt over aangrenzende percelen?	Nee
Wijken de huidige terreinafscheidingen af van de kadastrale eigendomsgrenzen?	Ja
Zo ja, waaruit bestaat die afwijking?	Erf afscheiding van de burens iets op mijn moeders grong
Is een gedeelte van de woning, schuur, garage of schutting gebouwd op grond van de burens of andersom?	Nee
Heeft u grond van derden in gebruik?	Nee
Rusten er 'bijzondere lasten en beperkingen' op de woning en/of het perceel?	Nee
Is de wet voorkeursrecht gemeenten van toepassing?	Nee
Is er een anti-speculatiebeding en/of zelfbewoningsplicht van toepassing op de woning?	Nee
Is er sprake van een beschermd stads- of dorpsgezicht of loopt er een procedure tot aanwijzing daartoe?	Nee
Is er sprake van een gemeentelijk-, provinciaal-of rijksmonument of loopt er een procedure tot aanwijzing daartoe?	Nee
Is er volgens het bestemmingsplan sprake van een beeldbepalend of karakteristiek object?	Nee
Is er sprake (geweest) van ruilverkaveling?	Nee



Is er sprake van onteigening?	Nee
Is de woning of de grond geheel of gedeeltelijk verhuurd of bij anderen in gebruik?	Nee
Is er over de woning een geschil/procedures gaande, al dan niet bij de rechter, huurcommissie of een andere instantie?	Nee
Is er bezwaar gemaakt tegen de waardebeschikking woz?	Nee
Zijn er door de overheid of nutsbedrijven verbeteringen of herstellingen voorgeschreven of aangekondigd die nog niet naar behoren zijn uitgevoerd?	Nee
Zijn er in het verleden subsidies of premies verstrekt die bij verkoop van de woning voor een deel kunnen worden teruggevorderd?	Nee
Is de woning onbewoonbaar verklaard of in het verleden ooit onbewoonbaar verklaard geweest?	Nee
Is er bij verkoop sprake van een omzetbelastingheffing?	Nee
Hoe gebruikt u de woning nu?	Woning
Is dat gebruik volgens de gemeente toegestaan?	Ja

Gevels

Vraag	Antwoord
Is er sprake (geweest) van vochtdoorslag of aanhoudend vochtige plekken op de gevels?	Nee
Zijn er (gerepareerde) scheuren/beschadigingen in/aan de gevels aanwezig?	Nee
Zijn de gevels tijdens de bouw geïsoleerd?	Niet bekend
Zo nee, zijn de gevels daarna (deels) geïsoleerd?	Niet bekend
Is er sprake van volledige isolatie?	Ja
Zijn de gevels ooit gereinigd?	Niet bekend
Zo ja, volgens welke methode en wanneer?	In 1999



Daken

Vraag	Antwoord
Hoe oud zijn de daken ongeveer? platte daken:	26 jaar
Overige daken:	26 jaar
Heeft u last van daklekkages (gehad)?	Nee
Zijn er in het verleden gebreken geconstateerd aan de dakconstructie zoals scheve, doorbuigende, krakende, beschadigde en/of aangetaste dakdelen?	Nee
Heeft u het dak al eens (gedeeltelijk) laten vernieuwen c.q. laten repareren?	Nee
Is het dak tijdens de bouw geïsoleerd? platte daken:	Ja
Overige daken:	Ja
Zo ja, wanneer heeft de isolatie plaatsgevonden en met welk isolatiemateriaal?	P-s-sandwich dak elementen unidek hd-2,5 dlg gewicht 19 kg/m ²
Heeft u een certificaat of bewijs van het na-isoleren?	Nee
Is er sprake van volledige isolatie? platte daken:	Ja
Overige daken:	Ja
Zo nee, welke delen zijn er niet geïsoleerd?	Nvt
Zijn de regenwaterafvoeren lek of verstopt?	Nee
Zijn de dakgoten lek of verstopt?	Nee



VAN EGMOND

Makelaardij & Taxaties

Kozijnen, ramen en deuren

Vraag	Antwoord
Van welk materiaal zijn de buitenkozijnen gemaakt?	Hardhout
Wanneer zijn de buitenkozijnen, ramen en deuren voor het laatst geschilderd?	10 jaar geleden
Is dit gebeurd door een erkend schildersbedrijf?	Ja
Zo ja, door wie?	Geen idee
Functioneren alle scharnieren en sloten?	Ja
Zijn voor alle afsluitbare deuren, ramen etc. sleutels aanwezig?	Ja
Is er sprake van isolerende beglazing?	Ja
Zo ja, welk type glas?	Hr
Is er sprake van isolerende beglazing in de gehele woning?	Ja
Is er bij de isolerende beglazing sprake van condensvorming tussen het glas?	Nee



Vloeren, plafonds en wanden

Vraag	Antwoord
Is er sprake (geweest) van vochtdoorslag of optrekkend vocht op de vloeren, plafonds en/of wanden?	Nee
Is er sprake (geweest) van schimmelvorming op de vloeren, plafonds en/of wanden?	Nee
Zijn er (gerepareerde) of (verborgen) scheuren en/of beschadigingen in/aan vloeren, plafonds en/of wanden aanwezig?	Nee
Hebben zich in het verleden problemen voorgedaan met de afwerkingen?	Nee
Is er sprake (geweest) van gebreken aan de vloerconstructie, zoals scheve, doorbuigende, krakende, beschadigde en/of aangetaste vloerdelen?	Nee
Is er sprake van vloerisolatie?	Niet bekend
Is er sprake van volledige isolatie?	Niet bekend

Fundering, kruipruimte en kelder

Vraag	Antwoord
Is er sprake (geweest) van gebreken aan de fundering?	Nee
Is de kruipruimte toegankelijk?	Ja
Is de kruipruimte droog?	Ja
Is er sprake van vochtdoorslag door de kelderwand?	Nee
Is de grondwaterstand in de afgelopen jaren waarneembaar gewijzigd of is er sprake van wateroverlast geweest?	Nee

Installaties

Vraag	Antwoord
Wat voor warmte-installatie(s) is/zijn er aanwezig in de woning?	Airco en cv



Is/zijn de installatie(s) eigendom?	Ja
Merk van de installatie(s):	Aux van de airco intergas van de cv
Type(nummer) van de installatie(s):	Geen idee
Installatiedatum van de installatie(s):	Airco okt. 2025 cv is van 2017
Op welke datum is/zijn deze installatie(s) voor het laatst onderhouden?	Cv had mijn moeder een onderhoud contract, dus regelmatig.
Is het onderhoud uitgevoerd door een erkend bedrijf?	Ja
Zo ja, door wie?	Energiewacht
Zijn er de afgelopen tijd zaken opgevallen ten aanzien van de installatie(s)?	Nee
Zijn er radiatoren die niet warm worden?	Nee
Zijn er radiatoren of (water)leidingen die lekken?	Nee
Zijn er radiatoren of (water)leidingen die ooit zijn bevroren?	Nee
Heeft u vloerverwarming in de woning?	Nee
Zijn er vertrekken die niet (goed) warm worden?	Nee
Heeft de woning zonnepanelen die uw eigendom zijn?	Nee
Heeft de woning zonnepanelen die worden gehuurd of geleased?	Nee
In welk jaar zijn voor het laatst de aanwezige schoorsteenkanalen/rookgasafvoeren geveegd/gereinigd?	Nvt
Wanneer heeft u de aanwezige schoorsteenkanalen voor het laatst gebruikt?	Nvt
Is de trek van aanwezige schoorsteenkanalen goed?	Niet bekend
Zijn er onderdelen van de elektrische installatie vernieuwd?	Nee
Zijn er gebreken aan de elektrische installatie?	Nee
Is er een laadpaal aanwezig voor een elektrische auto?	Nee



Is er mechanische ventilatie of een soortgelijk systeem aanwezig?	Ja
Zo ja, functioneert dit systeem naar behoren?	Ja
Wanneer is dit systeem voor het laatst onderhouden?	Niet bekend
Hoe oud is dit systeem ongeveer?	26 jaar
Is er een domoticasysteem of een soortgelijk systeem aanwezig?	Nee
Zijn er rookmelders op iedere verdieping aanwezig?	Nee

Sanitair, riolering en keuken

Vraag	Antwoord
Zijn er beschadigingen aan wastafels, douche, bad, toiletten, gootstenen en kranen?	Nee
Hoe oud is de badkamer ongeveer?	26 jaar
Lopen de afvoeren van wastafels, douche, bad, toiletten, gootstenen en kranen goed door?	Ja
Is de woning aangesloten op het gemeentelijke riool?	Ja
Zijn er gebreken (geweest) aan de riolering, zoals breuken, stankoverlast, lekkages, etc.?	Nee
Is er een andere voorziening, zoals een septictank, beerput of dergelijk aanwezig?	Nee
Van welk jaar dateert de keukenopstelling ongeveer?	26 jaar oud
Van welk jaar dateert de inbouwapparatuur ongeveer?	Nvt
Functioneert alle inbouwapparatuur?	Nee
Zo nee, welk inbouwapparaat functioneert niet?	Nvt
Heeft u een kokend water kraan?	Nee



Diversen

Vraag	Antwoord
Wat is het bouwjaar van de woning?	1999
Zijn er asbesthoudende materialen in/op de woning/ bijgebouw(en) aanwezig?	Nee
Blijft er in de woning zeil achter, al dan niet vastgelijmd, dat is aangeschaft tussen 1955 en 1982?	Nee
Is er sprake van loden leidingen in de woning?	Nee
Is er een japanse duizendknoop aanwezig in de tuin?	Nee
Is er in puin/asbest afval in de grond/tuin aanwezig?	Nee
Heeft u elders lekkages gehad?	Nee
Is de grond verontreinigd?	Nee
Is er een olietank aanwezig of aanwezig geweest?	Nee
Is er een kiwa-certificaat aanwezig?	Nee
Is er sprake van overlast door ongedierte in of (rond)om de woning?	Nee
Is de woning aangetast door houtworm, boktor, ander ongedierte of zwam?	Nee
Is er sprake van chlorideschade (betonrot)?	Nee
Hebben er verbouwingen en/of bijbouwingen plaatsgevonden in en/of om de woning?	Nee
Zijn er verbouwingen of uitbreidingen uitgevoerd zonder omgevingsvergunning (voorheen bouwvergunning)?	Nee
Is er sprake van glasvezel internet?	Ja
Bent u in het bezit van een definitief energieprestatiecertificaat/energielabel?	Nee



Vaste lasten

Vraag	Antwoord
Hoeveel betaalde u voor de laatste aanslag onroerendezaakbelasting?	30
Belastingjaar?	2025
Wat is de woz-waarde?	422000
Peiljaar?	2025
Hoeveel betaalde u voor de laatste aanslag waterschapslasten?	401
Belastingjaar?	2025
Hoeveel betaalde u voor de laatste aanslag gemeentelijke belastingen?	93
Belastingjaar?	2025
Welke voorschotbedragen betaalt u maandelijks aan de nutsbedrijven? gas:	4
Elektra:	165
Water:	33
Stadsverwarming:	0
Anders:	Nvt
Te weten:	0
Wat is uw jaarverbruik voor gas/ elektriciteit en water? gas (m ³):	0
Elektriciteit hoog (kwh):	Nvt
Elektriciteit laag (kwh):	Nvt
Elektriciteit totaal (kwh):	761
Water (m3):	0
Stadsverwarming (gj):	0



Anders:	Nvt
Met hoeveel bewoners bewoonde u de woning? aantal:	1
Als er sprake is van erfpacht of opstalrecht hoe hoog is dan de canon per jaar?	0
Heeft u alle canons betaald?	Nvt
Is de canon afgekocht?	Nvt
Heeft u alle gemeentelijke belastingen die u verschuldigd bent al betaald?	Ja
Zijn er variabele bedragen voor gemeenschappelijke poorten, inritten of terreinen?	Nee
Heeft u, om in de straat te parkeren, een parkeervergunning nodig?	Nee

Garanties

Vraag	Antwoord
Zijn er lopende onderhoudscontracten en/of garantieregelingen overdraagbaar aan de koper?	Ja
Zo ja, welke?	Cv

Nadere informatie

Vraag	Antwoord
Zijn er lopende onderhoudscontracten en/of garantieregelingen overdraagbaar aan de koper?	Ja
Zo ja, welke?	Cv



VAN EGMOND

Makelaardij & Taxaties

Zie jij jezelf hier al wonen?

**Is dit jouw droomwoning?
Wacht dan niet te lang om
contact op te nemen voor de
vervolgstappen.**

**Scan de QR-code
voor meer
informatie!**

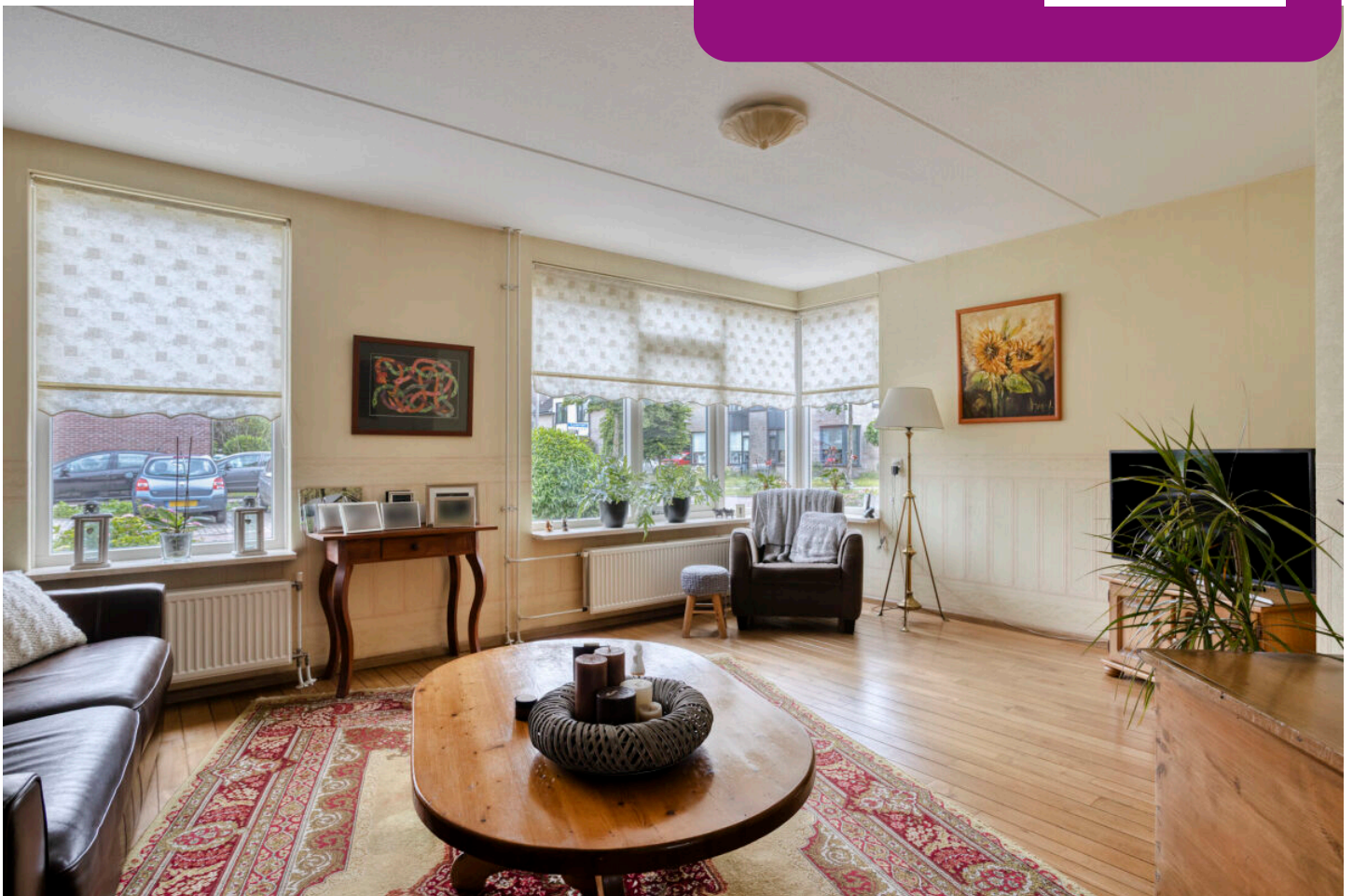

www.v-egmond.nl