



## Ordellaan 24, 9451 GL Rolde

Vraagprijs € 365.000,- k.k.

HuitingSchoon Makelaars B.V.  
Borgstee 27 B  
9403 TS, ASSEN  
Tel: 0592-390321  
E-mail: [info@huitingschoon.nl](mailto:info@huitingschoon.nl)  
[www.huitingschoon.nl](http://www.huitingschoon.nl)



## Omschrijving

Superleuke moderne woning op een rustige hoek locatie gelegen!

Net achter het gezellige dorpscentrum van Rolde ligt deze uitgebouwde helft van een dubbel woonhuis. Een heerlijke plek waar rust, ruimte en het dorpsleven samenkomen. Deze woning is licht, zonnig en speels ingedeeld en biedt verrassend veel mogelijkheden. Door de hoeklocatie heb je een heerlijke besloten tuin en ruime oprit voor 2 auto's.

Op loopafstand vind je het dorpscentrum voor de dagelijkse boodschappen of een kop koffie op het terras. Daarnaast geniet je hier volop van de prachtige natuur die Rolde en omgeving te bieden hebben. Scholen en uitvalswegen liggen in de directe nabijheid, wat deze locatie extra aantrekkelijk maakt.

Binnen:

Begane grond: entree/hal met meterkast, trapopgang, kelderkast en toilet. De L- vormige woonkamer zorgt voor een verrassend ruime en prettige, lichte leefruimte. De woonkamer beschikt over veel lichtinval en een houtkachel. De woonkeuken is aan de achterzijde van de woning gelegen en daar vindt je de moderne keuken in een hoekopstelling die voorzien is van inbouwapparatuur. Vanuit de woonkeuken beschik je over openslaande deuren naar het terras en de tuin. Middels deze deuren heb je een perfecte verlenging van je keuken richting de fraaie overkapping. Aansluitend bevindt zich de praktische bijkeuken met witgoed aansluitingen en extra bergruimte.

Eerste verdieping: overloop met drie slaapkamers van verschillende afmetingen, ideaal voor starters, een klein gezin of thuiswerkers. De grootste slaapkamer beschikt over een charmant balkon. De badkamer heeft een moderne look en is functioneel ingericht met een inloofdouche, dubbele wastafel en een tweede toilet.

Tweede verdieping: middels vaste trap bereikbare zolderverdieping.

Buiten:

De zonnige tuin is rondom de woning gelegen en biedt volop mogelijkheden om te genieten van lange, zonnige dagen. Op het perceel van 222 m<sup>2</sup> bevinden zich een vrijstaande stenen garage en een vrijstaande houten overkapping.

Kortom: een meer dan keurige woning op een fijne plek met volop mogelijkheden. Kom kijken en laat je verrassen!

- Gelegen op een rustige en geliefde locatie nabij het centrum van Rolde
- Op loopafstand van winkels, horeca en voorzieningen
- Omringd door prachtige natuur en wandelmogelijkheden
- Uitgebouwde helft van een dubbel woonhuis
- Drie slaapkamers, ideaal voor starters of (thuis)werk
- Zonnige achtertuin op het westen met garage en houten overkapping.

## Kenmerken

Vraagprijs	: € 365.000,00
Soort	: Woonhuis
Type woning	: 2-onder-1-kapwoning
Aantal kamers	: 5 kamers waarvan 3 slaapkamer(s)
Inhoud woning	: 396 m <sup>3</sup>
Perceel oppervlakte	: 222 m <sup>2</sup>
Gebruiksoppervlakte woonfunctie	: 96 m <sup>2</sup>
Soort woning	: Eengezinswoning
Bouwjaar	: 1964
Ligging	: Aan rustige weg, in woonwijk, beschutte ligging
Tuin	: Achtertuin, voortuin, zijtuin
Hoofdtuin	: Zijtuin 161 m <sup>2</sup>
Garage	: Vrijstaand steen
Energie label	: C
Verwarming	: C.V.-Ketel, Houtkachel
Isolatie	: Dakisolatie, Muurisolatie, Vloerisolatie, Dubbel glas
Voorzieningen	: TV kabel, Natuurlijke ventilatie
Warmwater	: C.V.-Ketel

## Locatie

Ordellaan 24  
9451 GL ROLDE



HuitingSchoon Makelaars B.V.  
Borgstee 27 B  
9403 TS, ASSEN  
Tel: 0592-390321  
E-mail: [info@huitingschoon.nl](mailto:info@huitingschoon.nl)  
[www.huitingschoon.nl](http://www.huitingschoon.nl)

## Foto's



HuitingSchoon Makelaars B.V.  
Borgstee 27 B  
9403 TS, ASSEN  
Tel: 0592-390321  
E-mail: [info@huitingschoon.nl](mailto:info@huitingschoon.nl)  
[www.huitingschoon.nl](http://www.huitingschoon.nl)

## Foto's



## Foto's



## Foto's



## Foto's



## Foto's



## Foto's



## Foto's



## Foto's



## Foto's



# Plattegrond

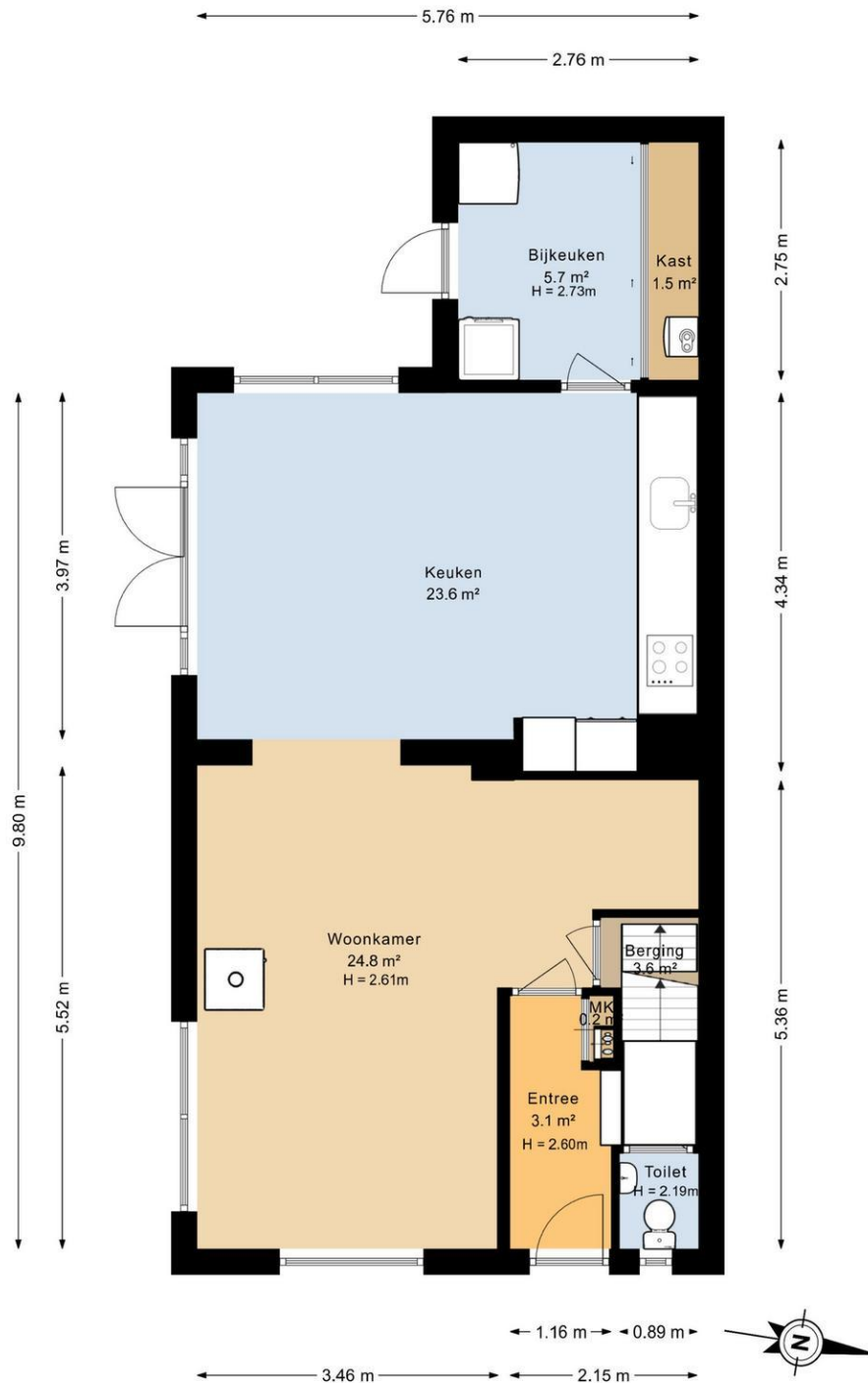

Deze plattegrond is opgesteld door DeeLing Vastgoed B.V.  
Aan deze plattegronden kunnen geen rechten worden ontleend.

## Plattegrond

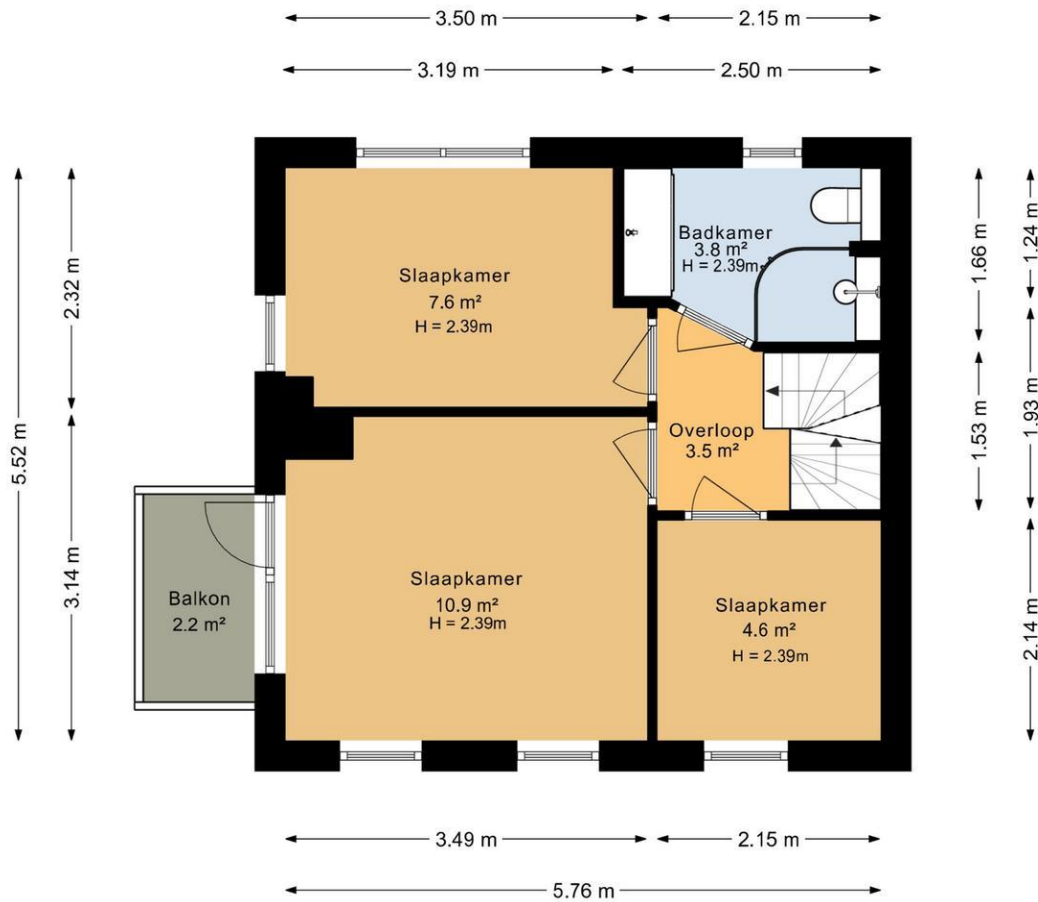

Deze plattegrond is opgesteld door DeelLing Vastgoed B.V.  
Aan deze plattegronden kunnen geen rechten worden ontleend.

## Plattegrond

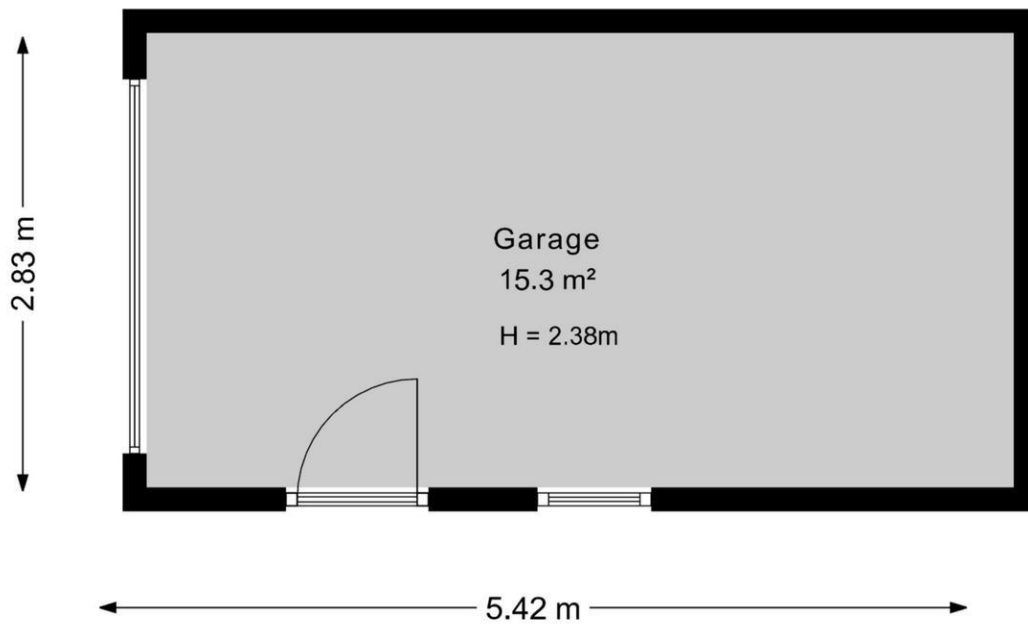

Deze plattegrond is opgesteld door DeeLing Vastgoed B.V.  
Aan deze plattegronden kunnen geen rechten worden ontleend.

## Plattegrond

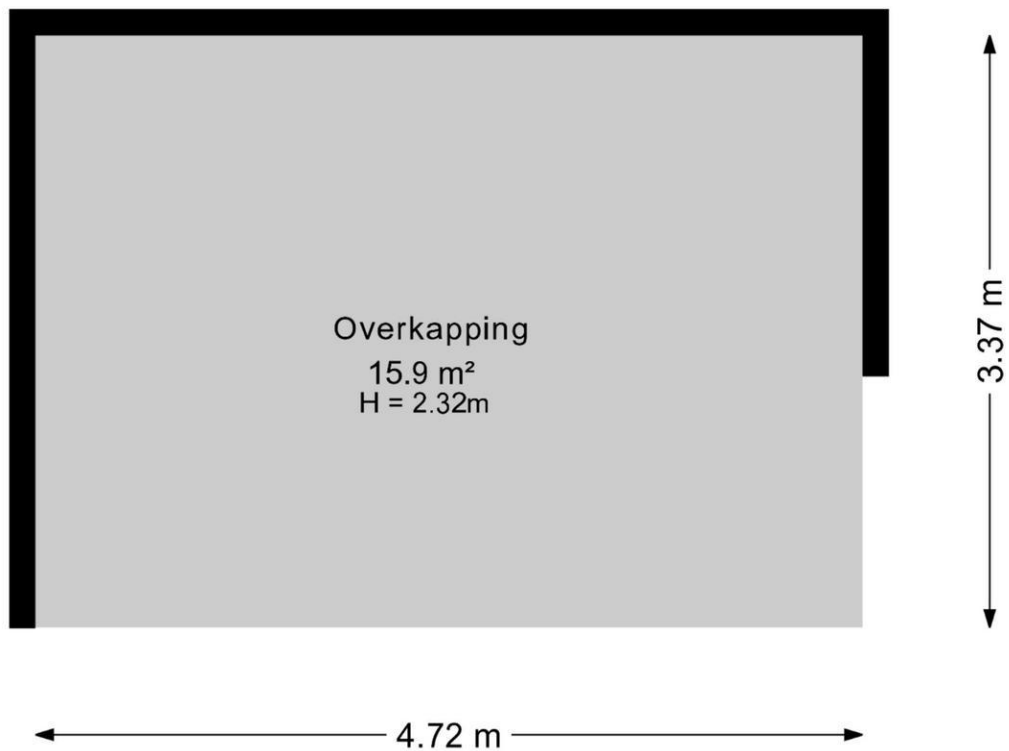

Deze plattegrond is opgesteld door DeeLing Vastgoed B.V.  
Aan deze plattegronden kunnen geen rechten worden ontleend.

## Plattegrond



Deze plattegrond is opgesteld door DeelLing Vastgoed B.V.  
Aan deze plattegronden kunnen geen rechten worden ontleend.

## Plattegrond



## Plattegrond

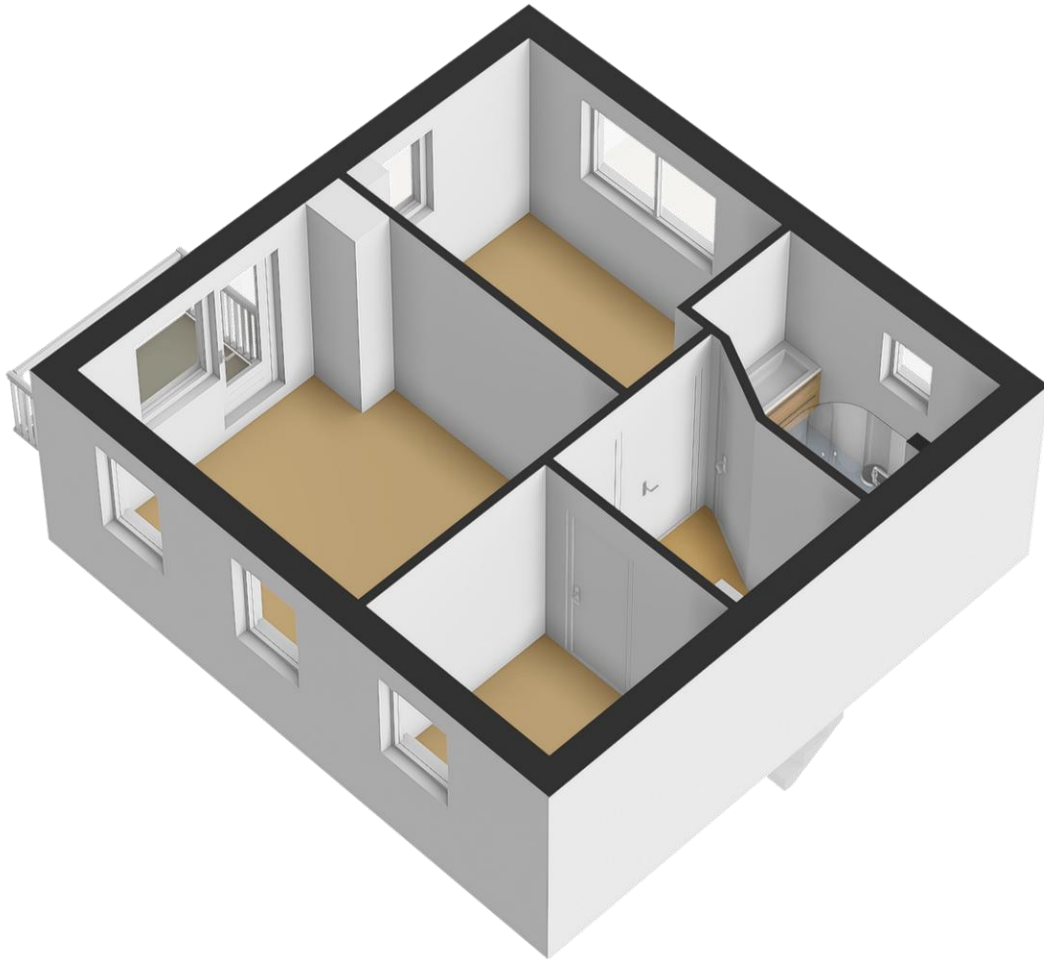

## Plattegrond

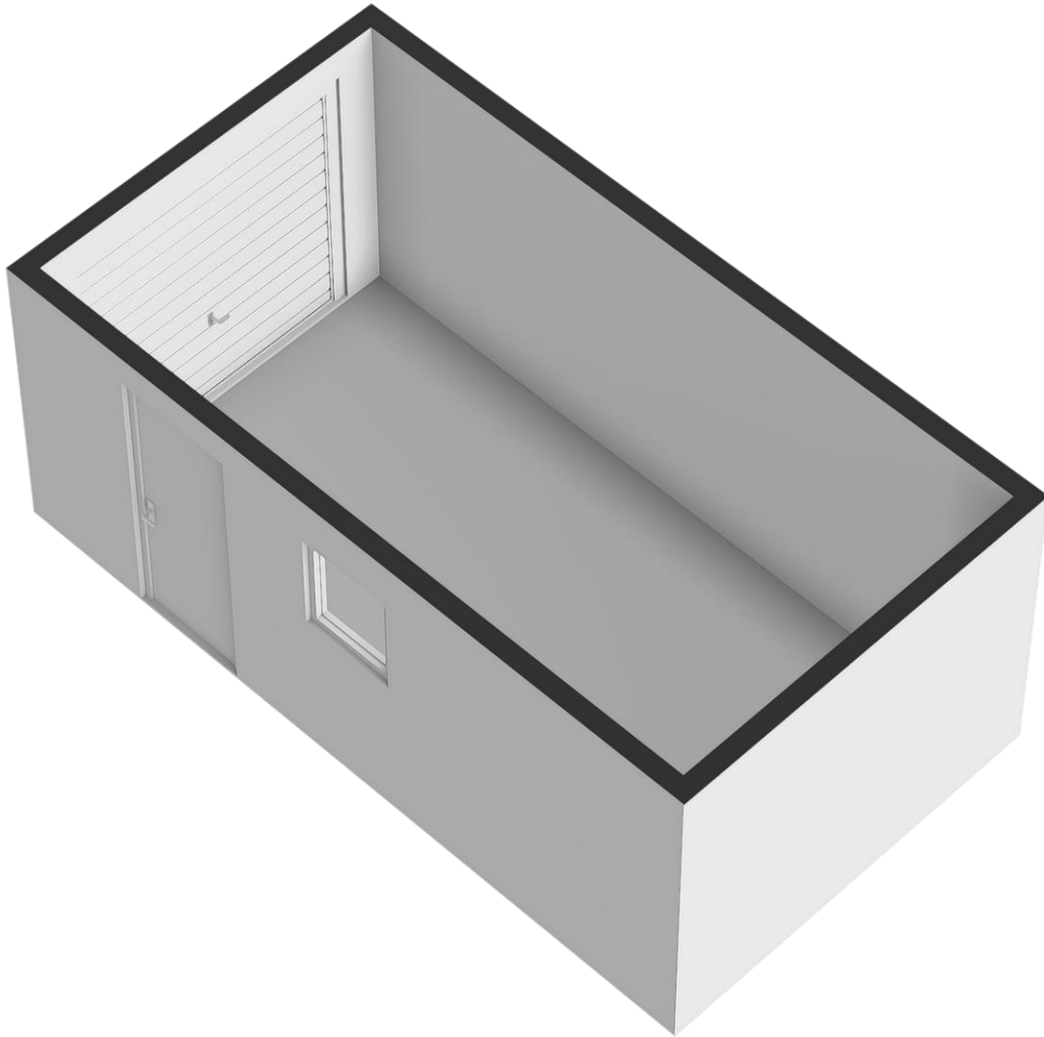

## Plattegrond

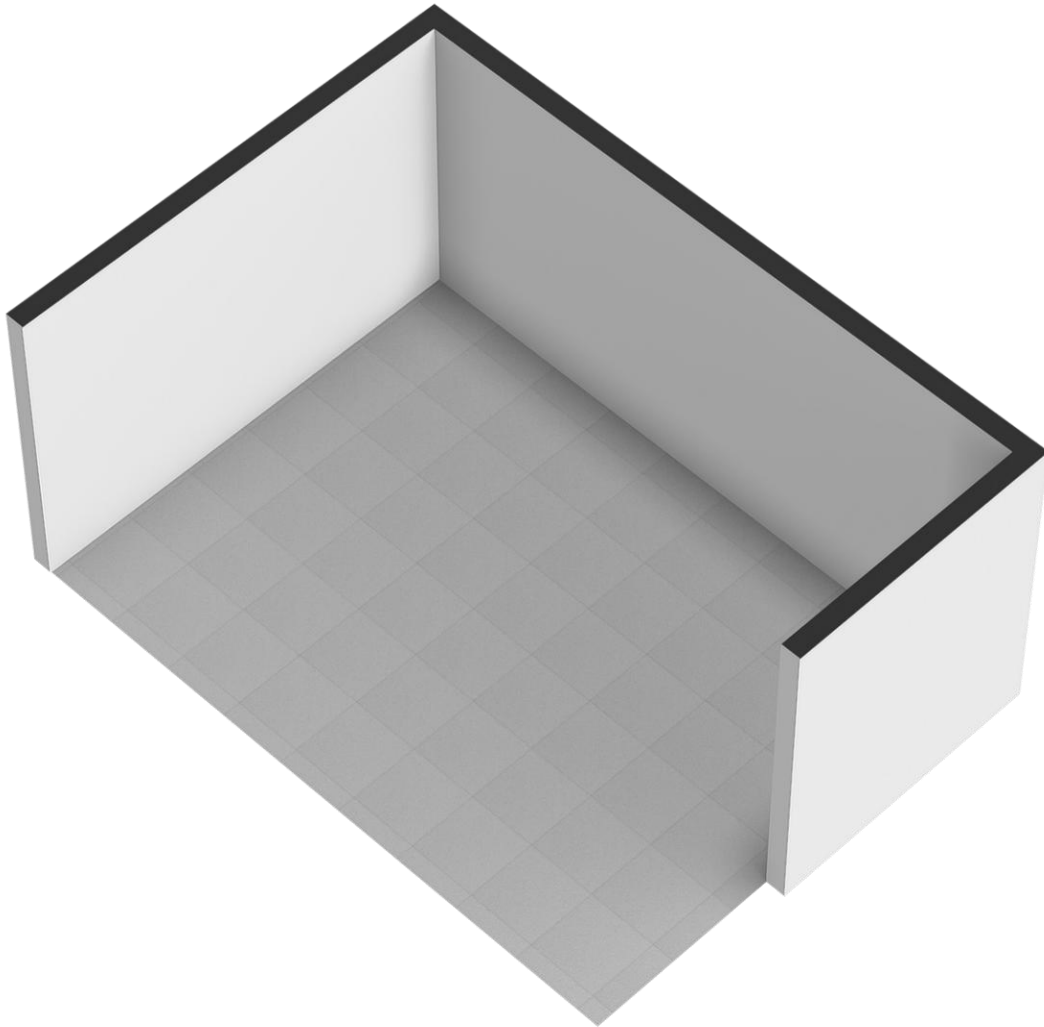

## Plattegrond

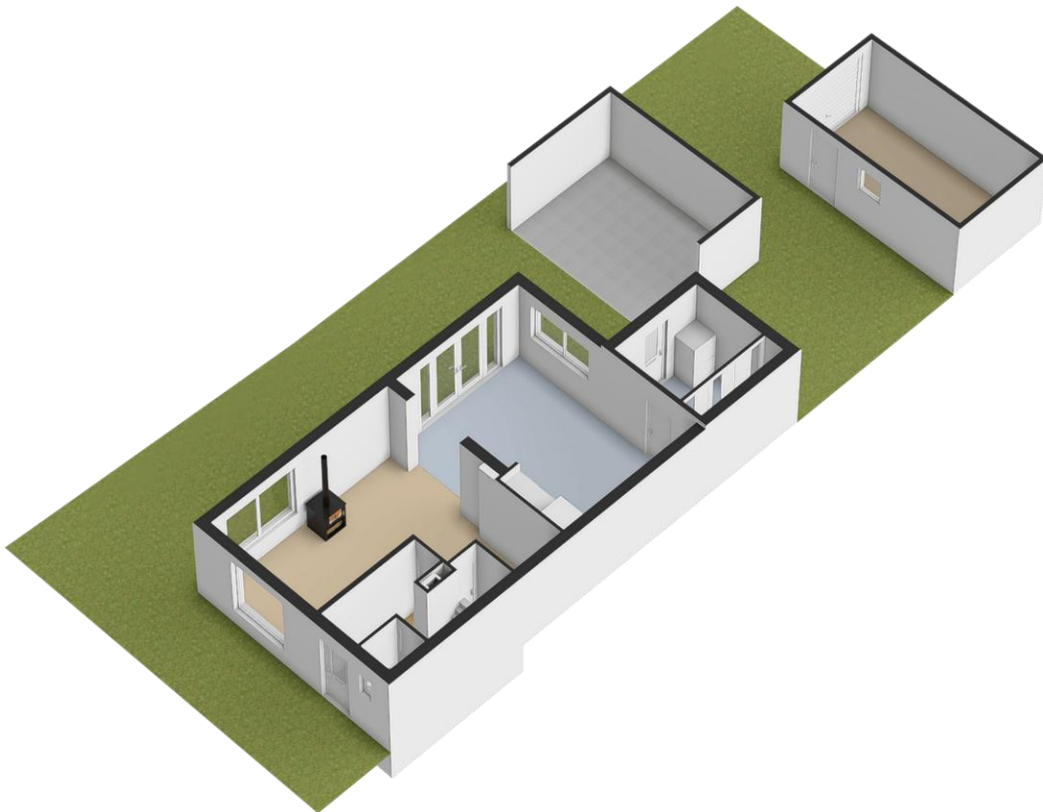

## Plattegrond

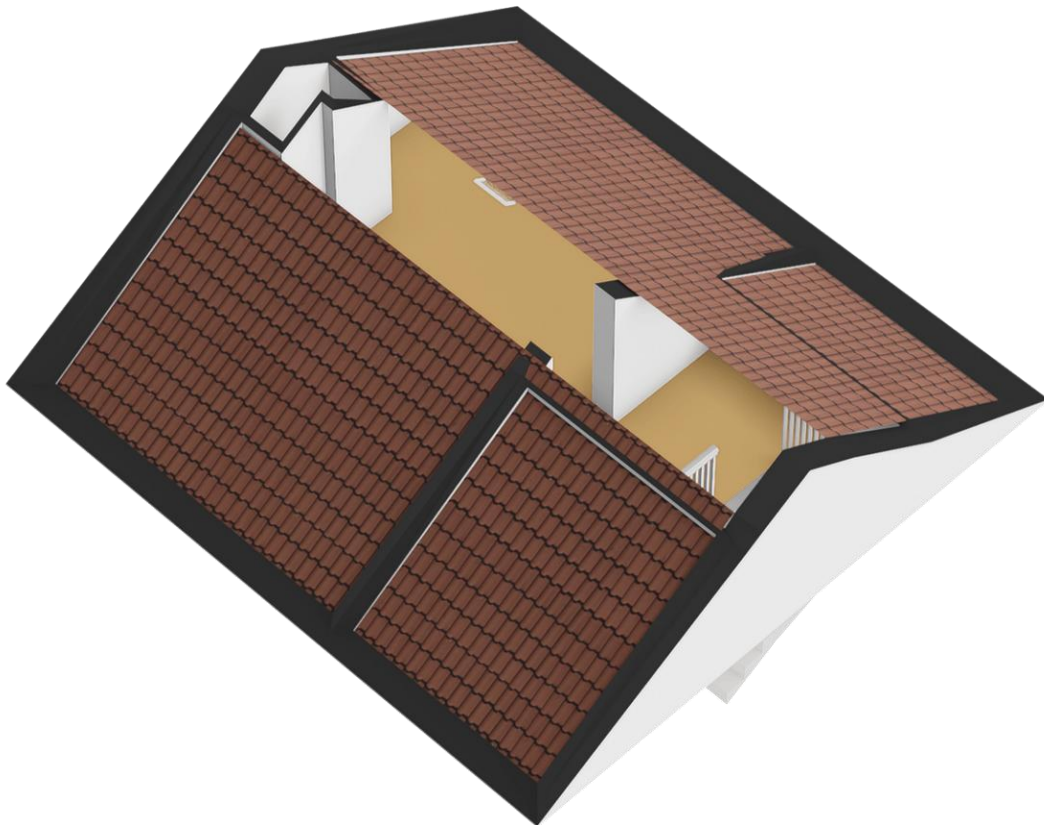

# Plattegrond

Kadastrale kaart

Uw referentie: WB Ordellaan 24



<p><b>12345</b> 25</p> <p>— Vastgestelde kadastrale grens — Voorlopige kadastrale grens — Administratieve kadastrale grens — Bebouwing</p> <p><small>Voor een eensluitend uittreksel, geleverd op 9 juni 2026 De bewaarder van het kadaster en de openbare registers</small></p>	<p>Schaal 1: 500</p> <p>Kadastrale gemeente Rolde Sectie R Perceel 2698</p> <p><small>Aan dit uittreksel kunnen geen betrouwbare maten worden ontleend. De Dienst voor het kadaster en de openbare registers behoudt zich de intellectuele eigendomsrechten voor, waaronder het auteursrecht en het databankenrecht.</small></p>	<p><b>kadaster</b></p> 
--	--	--

**HuitingSchoon Makelaars B.V.**  
Borgstee 27 B  
9403 TS, ASSEN  
Tel: 0592-390321  
E-mail: [info@huitingschoon.nl](mailto:info@huitingschoon.nl)  
[www.huitingschoon.nl](http://www.huitingschoon.nl)



## Lijst van zaken

	Blijft achter	Gaat mee	Kan worden overgenomen	n.v.t.
<b>Woning</b>				
<b>Interieur</b>				
Verlichting, te weten:				
- Inbouwspots/dimmers	<input checked="" type="checkbox"/>	<input type="checkbox"/>	<input type="checkbox"/>	<input type="checkbox"/>
- Opbouwspots/armaturen/lampen/dimmers	<input checked="" type="checkbox"/>	<input type="checkbox"/>	<input type="checkbox"/>	<input type="checkbox"/>
- Losse (hang)lampen	<input type="checkbox"/>	<input checked="" type="checkbox"/>	<input type="checkbox"/>	<input type="checkbox"/>
-	<input type="checkbox"/>	<input type="checkbox"/>	<input type="checkbox"/>	<input checked="" type="checkbox"/>
-	<input type="checkbox"/>	<input type="checkbox"/>	<input type="checkbox"/>	<input checked="" type="checkbox"/>
(Losse)kasten, legplanken, te weten:				
-	<input type="checkbox"/>	<input type="checkbox"/>	<input type="checkbox"/>	<input checked="" type="checkbox"/>
-	<input type="checkbox"/>	<input type="checkbox"/>	<input type="checkbox"/>	<input checked="" type="checkbox"/>
Raamdecoratie/zonwering binnen, te weten:				
- Gordijnrails	<input checked="" type="checkbox"/>	<input type="checkbox"/>	<input type="checkbox"/>	<input type="checkbox"/>
- Gordijnen	<input type="checkbox"/>	<input type="checkbox"/>	<input checked="" type="checkbox"/>	<input type="checkbox"/>
- Overgordijnen	<input type="checkbox"/>	<input type="checkbox"/>	<input checked="" type="checkbox"/>	<input type="checkbox"/>
- Vitrages	<input type="checkbox"/>	<input type="checkbox"/>	<input type="checkbox"/>	<input checked="" type="checkbox"/>
- Rolgordijnen	<input type="checkbox"/>	<input type="checkbox"/>	<input type="checkbox"/>	<input checked="" type="checkbox"/>
- Lamellen	<input type="checkbox"/>	<input type="checkbox"/>	<input type="checkbox"/>	<input checked="" type="checkbox"/>
- Jaloezieën	<input type="checkbox"/>	<input type="checkbox"/>	<input type="checkbox"/>	<input checked="" type="checkbox"/>
- (Losse) horren/rolhorren	<input checked="" type="checkbox"/>	<input type="checkbox"/>	<input type="checkbox"/>	<input type="checkbox"/>
- plissé	<input checked="" type="checkbox"/>	<input type="checkbox"/>	<input type="checkbox"/>	<input type="checkbox"/>
-	<input type="checkbox"/>	<input type="checkbox"/>	<input type="checkbox"/>	<input checked="" type="checkbox"/>
Vloerdecoratie, te weten:				
- Vloerbedekking	<input type="checkbox"/>	<input type="checkbox"/>	<input type="checkbox"/>	<input checked="" type="checkbox"/>
- Parketvloer	<input type="checkbox"/>	<input type="checkbox"/>	<input type="checkbox"/>	<input checked="" type="checkbox"/>
- Houten vloer(delen)	<input checked="" type="checkbox"/>	<input type="checkbox"/>	<input type="checkbox"/>	<input type="checkbox"/>
- Laminaat	<input checked="" type="checkbox"/>	<input type="checkbox"/>	<input type="checkbox"/>	<input type="checkbox"/>
- Plavuizen	<input checked="" type="checkbox"/>	<input type="checkbox"/>	<input type="checkbox"/>	<input type="checkbox"/>
-	<input type="checkbox"/>	<input type="checkbox"/>	<input type="checkbox"/>	<input checked="" type="checkbox"/>
-	<input type="checkbox"/>	<input type="checkbox"/>	<input type="checkbox"/>	<input checked="" type="checkbox"/>
(Voorzet) openhaard met toebehoren	<input type="checkbox"/>	<input type="checkbox"/>	<input type="checkbox"/>	<input checked="" type="checkbox"/>
Allesbrander	<input type="checkbox"/>	<input type="checkbox"/>	<input type="checkbox"/>	<input checked="" type="checkbox"/>
Houtkachel	<input checked="" type="checkbox"/>	<input type="checkbox"/>	<input type="checkbox"/>	<input type="checkbox"/>
(Gas)kachels	<input type="checkbox"/>	<input type="checkbox"/>	<input type="checkbox"/>	<input checked="" type="checkbox"/>

	Blijft achter	Gaat mee	Kan worden overgenomen	n.v.t.
Designradiator(en)	<input checked="" type="checkbox"/>	<input type="checkbox"/>	<input type="checkbox"/>	<input type="checkbox"/>
Radiatorafwerking	<input type="checkbox"/>	<input type="checkbox"/>	<input type="checkbox"/>	<input checked="" type="checkbox"/>
Overig, te weten:				
- Spiegelwanden	<input type="checkbox"/>	<input type="checkbox"/>	<input type="checkbox"/>	<input checked="" type="checkbox"/>
- Schilderij ophangstelsysteem	<input type="checkbox"/>	<input type="checkbox"/>	<input type="checkbox"/>	<input checked="" type="checkbox"/>
- kastenwand bijkeuken	<input type="checkbox"/>	<input type="checkbox"/>	<input checked="" type="checkbox"/>	<input type="checkbox"/>
-	<input type="checkbox"/>	<input type="checkbox"/>	<input type="checkbox"/>	<input checked="" type="checkbox"/>
-	<input type="checkbox"/>	<input type="checkbox"/>	<input type="checkbox"/>	<input checked="" type="checkbox"/>
-	<input type="checkbox"/>	<input type="checkbox"/>	<input type="checkbox"/>	<input checked="" type="checkbox"/>

### Keuken

Keukenblok (met bovenkasten)	<input checked="" type="checkbox"/>	<input type="checkbox"/>	<input type="checkbox"/>	<input type="checkbox"/>
Keuken (inbouw)apparatuur, te weten:				
- Kookplaat	<input checked="" type="checkbox"/>	<input type="checkbox"/>	<input type="checkbox"/>	<input type="checkbox"/>
- (Gas)fornuis	<input type="checkbox"/>	<input type="checkbox"/>	<input type="checkbox"/>	<input checked="" type="checkbox"/>
- Afzuigkap	<input checked="" type="checkbox"/>	<input type="checkbox"/>	<input type="checkbox"/>	<input type="checkbox"/>
- Magnetron	<input type="checkbox"/>	<input type="checkbox"/>	<input type="checkbox"/>	<input checked="" type="checkbox"/>
- Oven	<input checked="" type="checkbox"/>	<input type="checkbox"/>	<input type="checkbox"/>	<input type="checkbox"/>
- Combi-oven/combimagnetron	<input checked="" type="checkbox"/>	<input type="checkbox"/>	<input type="checkbox"/>	<input type="checkbox"/>
- Koelkast	<input checked="" type="checkbox"/>	<input type="checkbox"/>	<input type="checkbox"/>	<input type="checkbox"/>
- Vriezer	<input type="checkbox"/>	<input checked="" type="checkbox"/>	<input type="checkbox"/>	<input type="checkbox"/>
- Koel-vriescombinatie	<input type="checkbox"/>	<input type="checkbox"/>	<input type="checkbox"/>	<input checked="" type="checkbox"/>
- Vaatwasser	<input checked="" type="checkbox"/>	<input type="checkbox"/>	<input type="checkbox"/>	<input type="checkbox"/>
- Quooker	<input type="checkbox"/>	<input type="checkbox"/>	<input type="checkbox"/>	<input checked="" type="checkbox"/>
- Koffiezetapparaat	<input type="checkbox"/>	<input type="checkbox"/>	<input type="checkbox"/>	<input checked="" type="checkbox"/>
-	<input type="checkbox"/>	<input type="checkbox"/>	<input type="checkbox"/>	<input checked="" type="checkbox"/>
-	<input type="checkbox"/>	<input type="checkbox"/>	<input type="checkbox"/>	<input checked="" type="checkbox"/>
Keukenaccessoires, te weten:				
-	<input type="checkbox"/>	<input type="checkbox"/>	<input type="checkbox"/>	<input checked="" type="checkbox"/>
-	<input type="checkbox"/>	<input type="checkbox"/>	<input type="checkbox"/>	<input checked="" type="checkbox"/>
-	<input type="checkbox"/>	<input type="checkbox"/>	<input type="checkbox"/>	<input checked="" type="checkbox"/>
-	<input type="checkbox"/>	<input type="checkbox"/>	<input type="checkbox"/>	<input checked="" type="checkbox"/>
-	<input type="checkbox"/>	<input type="checkbox"/>	<input type="checkbox"/>	<input checked="" type="checkbox"/>
-	<input type="checkbox"/>	<input type="checkbox"/>	<input type="checkbox"/>	<input checked="" type="checkbox"/>
-	<input type="checkbox"/>	<input type="checkbox"/>	<input type="checkbox"/>	<input checked="" type="checkbox"/>
-	<input type="checkbox"/>	<input type="checkbox"/>	<input type="checkbox"/>	<input checked="" type="checkbox"/>

	Blijft achter	Gaat mee	Kan worden overgenomen	n.v.t.
<i>Sanitair/sauna</i>				
Toilet met de volgende toebehoren:				
- Toilet	<input checked="" type="checkbox"/>	<input type="checkbox"/>	<input type="checkbox"/>	<input type="checkbox"/>
- Toilethouder	<input type="checkbox"/>	<input type="checkbox"/>	<input type="checkbox"/>	<input checked="" type="checkbox"/>
- Toiletborstel(houder)	<input type="checkbox"/>	<input type="checkbox"/>	<input type="checkbox"/>	<input checked="" type="checkbox"/>
- Fontein	<input checked="" type="checkbox"/>	<input type="checkbox"/>	<input type="checkbox"/>	<input type="checkbox"/>
-	<input type="checkbox"/>	<input type="checkbox"/>	<input type="checkbox"/>	<input checked="" type="checkbox"/>
-	<input type="checkbox"/>	<input type="checkbox"/>	<input type="checkbox"/>	<input checked="" type="checkbox"/>
Badkamer met de volgende toebehoren:				
- Ligbad	<input type="checkbox"/>	<input type="checkbox"/>	<input type="checkbox"/>	<input checked="" type="checkbox"/>
- Jacuzzi/whirlpool	<input type="checkbox"/>	<input type="checkbox"/>	<input type="checkbox"/>	<input checked="" type="checkbox"/>
- Douche (cabine/scherm)	<input checked="" type="checkbox"/>	<input type="checkbox"/>	<input type="checkbox"/>	<input type="checkbox"/>
- Stoomdouche (cabine)	<input type="checkbox"/>	<input type="checkbox"/>	<input type="checkbox"/>	<input checked="" type="checkbox"/>
- Wastafel	<input checked="" type="checkbox"/>	<input type="checkbox"/>	<input type="checkbox"/>	<input type="checkbox"/>
- Wastafelmeubel	<input checked="" type="checkbox"/>	<input type="checkbox"/>	<input type="checkbox"/>	<input type="checkbox"/>
- Planchet	<input type="checkbox"/>	<input type="checkbox"/>	<input type="checkbox"/>	<input checked="" type="checkbox"/>
- Toiletkast	<input type="checkbox"/>	<input type="checkbox"/>	<input type="checkbox"/>	<input checked="" type="checkbox"/>
- Toilet	<input checked="" type="checkbox"/>	<input type="checkbox"/>	<input type="checkbox"/>	<input type="checkbox"/>
- Toilethouder	<input checked="" type="checkbox"/>	<input type="checkbox"/>	<input type="checkbox"/>	<input type="checkbox"/>
- Toiletborstel(houder)	<input type="checkbox"/>	<input type="checkbox"/>	<input type="checkbox"/>	<input checked="" type="checkbox"/>
-	<input type="checkbox"/>	<input type="checkbox"/>	<input type="checkbox"/>	<input checked="" type="checkbox"/>
-	<input type="checkbox"/>	<input type="checkbox"/>	<input type="checkbox"/>	<input checked="" type="checkbox"/>
Sauna met toebehoren	<input type="checkbox"/>	<input type="checkbox"/>	<input type="checkbox"/>	<input checked="" type="checkbox"/>
	<input type="checkbox"/>	<input type="checkbox"/>	<input type="checkbox"/>	<input checked="" type="checkbox"/>
	<input type="checkbox"/>	<input type="checkbox"/>	<input type="checkbox"/>	<input checked="" type="checkbox"/>
<i>Exterieur/installaties/veiligheid/energiebesparing</i>				
Schotel/antenne	<input type="checkbox"/>	<input type="checkbox"/>	<input type="checkbox"/>	<input checked="" type="checkbox"/>
Brievenbus	<input checked="" type="checkbox"/>	<input type="checkbox"/>	<input type="checkbox"/>	<input type="checkbox"/>
Kluis	<input type="checkbox"/>	<input type="checkbox"/>	<input type="checkbox"/>	<input checked="" type="checkbox"/>
(Voordeur)bel	<input type="checkbox"/>	<input checked="" type="checkbox"/>	<input type="checkbox"/>	<input type="checkbox"/>
Alarminstallatie	<input type="checkbox"/>	<input type="checkbox"/>	<input type="checkbox"/>	<input checked="" type="checkbox"/>
(Veiligheids)sloten en overige inbraakpreventie	<input type="checkbox"/>	<input type="checkbox"/>	<input type="checkbox"/>	<input checked="" type="checkbox"/>
Rookmelders	<input checked="" type="checkbox"/>	<input type="checkbox"/>	<input type="checkbox"/>	<input type="checkbox"/>
(Klok)thermostaat	<input checked="" type="checkbox"/>	<input type="checkbox"/>	<input type="checkbox"/>	<input type="checkbox"/>
Airconditioning	<input type="checkbox"/>	<input type="checkbox"/>	<input type="checkbox"/>	<input checked="" type="checkbox"/>

	Blijft achter	Gaat mee	Kan worden overgenomen	n.v.t.
<b>Warmwatervoorziening, te weten:</b>				
- Via CV-installatie	<input checked="" type="checkbox"/>	<input type="checkbox"/>	<input type="checkbox"/>	<input type="checkbox"/>
- Boiler	<input type="checkbox"/>	<input type="checkbox"/>	<input type="checkbox"/>	<input checked="" type="checkbox"/>
- Geiser	<input type="checkbox"/>	<input type="checkbox"/>	<input type="checkbox"/>	<input checked="" type="checkbox"/>
-	<input type="checkbox"/>	<input type="checkbox"/>	<input type="checkbox"/>	<input checked="" type="checkbox"/>
-	<input type="checkbox"/>	<input type="checkbox"/>	<input type="checkbox"/>	<input checked="" type="checkbox"/>
-	<input type="checkbox"/>	<input type="checkbox"/>	<input type="checkbox"/>	<input checked="" type="checkbox"/>
Screens	<input type="checkbox"/>	<input type="checkbox"/>	<input type="checkbox"/>	<input checked="" type="checkbox"/>
Rolluiken	<input type="checkbox"/>	<input type="checkbox"/>	<input type="checkbox"/>	<input checked="" type="checkbox"/>
Zonwering buiten	<input type="checkbox"/>	<input type="checkbox"/>	<input type="checkbox"/>	<input checked="" type="checkbox"/>
-	<input type="checkbox"/>	<input type="checkbox"/>	<input type="checkbox"/>	<input checked="" type="checkbox"/>
-	<input type="checkbox"/>	<input type="checkbox"/>	<input type="checkbox"/>	<input checked="" type="checkbox"/>
-	<input type="checkbox"/>	<input type="checkbox"/>	<input type="checkbox"/>	<input checked="" type="checkbox"/>
<b>Isolatievoorzieningen (voorzetramen/radiatorfolie etc.), te weten:</b>				
-	<input type="checkbox"/>	<input type="checkbox"/>	<input type="checkbox"/>	<input checked="" type="checkbox"/>
-	<input type="checkbox"/>	<input type="checkbox"/>	<input type="checkbox"/>	<input checked="" type="checkbox"/>
Telefoonaansluiting/internetaansluiting	<input checked="" type="checkbox"/>	<input type="checkbox"/>	<input type="checkbox"/>	<input type="checkbox"/>
Veiligheidsschakelaar wasautomaat	<input type="checkbox"/>	<input type="checkbox"/>	<input type="checkbox"/>	<input checked="" type="checkbox"/>
Waterslot wasautomaat	<input type="checkbox"/>	<input type="checkbox"/>	<input type="checkbox"/>	<input checked="" type="checkbox"/>
Zonnepanelen	<input type="checkbox"/>	<input type="checkbox"/>	<input type="checkbox"/>	<input checked="" type="checkbox"/>
Oplaadpunt elektrische auto	<input type="checkbox"/>	<input type="checkbox"/>	<input type="checkbox"/>	<input checked="" type="checkbox"/>
	<input type="checkbox"/>	<input type="checkbox"/>	<input type="checkbox"/>	<input checked="" type="checkbox"/>
	<input type="checkbox"/>	<input type="checkbox"/>	<input type="checkbox"/>	<input checked="" type="checkbox"/>
<b>Tuin</b>				
<i>Inrichting</i>				
Tuinaanleg/bestrating	<input checked="" type="checkbox"/>	<input type="checkbox"/>	<input type="checkbox"/>	<input type="checkbox"/>
Beplanting	<input checked="" type="checkbox"/>	<input type="checkbox"/>	<input type="checkbox"/>	<input type="checkbox"/>
	<input type="checkbox"/>	<input type="checkbox"/>	<input type="checkbox"/>	<input checked="" type="checkbox"/>
<i>Verlichting/installaties</i>				
Buitenverlichting	<input checked="" type="checkbox"/>	<input type="checkbox"/>	<input type="checkbox"/>	<input type="checkbox"/>
Tijd- of schemerschakelaar/bewegingsmelder	<input checked="" type="checkbox"/>	<input type="checkbox"/>	<input type="checkbox"/>	<input type="checkbox"/>
	<input type="checkbox"/>	<input type="checkbox"/>	<input type="checkbox"/>	<input checked="" type="checkbox"/>
<i>Bebouwing</i>				
Tuinhuis/buitenberging	<input checked="" type="checkbox"/>	<input type="checkbox"/>	<input type="checkbox"/>	<input type="checkbox"/>
Kasten/werkbank in tuinhuis/berging	<input type="checkbox"/>	<input type="checkbox"/>	<input type="checkbox"/>	<input checked="" type="checkbox"/>
(Broei)kas	<input type="checkbox"/>	<input type="checkbox"/>	<input type="checkbox"/>	<input checked="" type="checkbox"/>
Overkapping	<input checked="" type="checkbox"/>	<input type="checkbox"/>	<input type="checkbox"/>	<input type="checkbox"/>
Garage, werkbank met bovenkast.	<input checked="" type="checkbox"/>	<input type="checkbox"/>	<input type="checkbox"/>	<input type="checkbox"/>

	Blijft achter	Gaat mee	Kan worden overgenomen	n.v.t.
<b>Overig</b>				
Overige tuin, te weten:				
- (Sier)hek	<input type="checkbox"/>	<input type="checkbox"/>	<input type="checkbox"/>	<input checked="" type="checkbox"/>
- Vlaggenmast(houder)	<input type="checkbox"/>	<input type="checkbox"/>	<input type="checkbox"/>	<input checked="" type="checkbox"/>
-	<input type="checkbox"/>	<input type="checkbox"/>	<input type="checkbox"/>	<input checked="" type="checkbox"/>
-	<input type="checkbox"/>	<input type="checkbox"/>	<input type="checkbox"/>	<input checked="" type="checkbox"/>

	Ja	Nee	Gaat mee	Moet worden overgenomen
<b>Overig</b>				
Zijn er zaken die geen eigendom zijn van verkoper omdat er sprake is van een leasecontract of huurcontract. Zo ja, neemt verkoper de zaak mee of wordt het betreffende contract overgenomen?				
CV	<input type="checkbox"/>	<input checked="" type="checkbox"/>	<input type="checkbox"/>	<input type="checkbox"/>
Boiler	<input type="checkbox"/>	<input checked="" type="checkbox"/>	<input type="checkbox"/>	<input type="checkbox"/>
Zonnepanelen	<input type="checkbox"/>	<input checked="" type="checkbox"/>	<input type="checkbox"/>	<input type="checkbox"/>
	<input type="checkbox"/>	<input checked="" type="checkbox"/>	<input type="checkbox"/>	<input type="checkbox"/>
	<input type="checkbox"/>	<input checked="" type="checkbox"/>	<input type="checkbox"/>	<input type="checkbox"/>
	<input type="checkbox"/>	<input checked="" type="checkbox"/>	<input type="checkbox"/>	<input type="checkbox"/>
Bijlage(n) over te nemen contracten:				
-				
-				

# Algemene informatie over het kopen van een woning

## Extra informatie

De verstrekte informatie in deze brochure is met zorg door ons samengesteld, desondanks kunnen hieraan geen rechten worden ontleend.

## Bezichtiging

Voor het bezichtigen van deze woning maken wij graag een afspraak met u. Houd er rekening mee dat (een afspraak voor) een bezichtiging voor u tot geen enkele verplichting leidt, maar dat u hieraan ook geen rechten kunt ontleen. Dit betekent dat wij vrij zijn om ook met andere partijen afspraken voor bezichtigingen te maken.

## Na de bezichtiging

Wanneer u meer informatie omtrent de woning wenst te ontvangen, een tweede bezichtiging wilt inplannen of een bod wilt uitbrengen, kunt u rechtstreeks contact opnemen met ons kantoor of met de makelaar.

De verkoper heeft zijn/haar woning voor u opengesteld om te bezichtigen en is uiteraard benieuwd naar uw reactie. Wij stellen daarom een vlotte reactie zeer op prijs. Ook wanneer de bezichtigde woning niet is wat u zoekt.

Wellicht kunnen wij u verder helpen om wel uw droomwoning te vinden. Graag informeren wij u (vrijblijvend) over onze uitgebreide zoek- en aankoopbegeleiding. Voor meer informatie en het inplannen van een vrijblijvende afspraak kunt u contact opnemen met ons kantoor.

## Informatieplicht

De verkoper van de woning heeft een informatieplicht. Dit wil zeggen dat de verkoper verplicht is om de bij hem/haar bekende informatie, die van belang is voor de verkoop, bij u als koper bekend te maken. Hiervoor zijn de uitgebreide vragenlijst en lijst van zaken met zorg voor u opgesteld en opgenomen in de brochure.

In het geval van serieuze belangstelling is het verstandig om deze lijsten goed door te lezen. Het wel of niet melden van bepaalde feiten of omstandigheden mag niet worden opgevat als een garantie dat deze aanwezig dan wel afwezig zijn.

## Onderzoeksplicht

De hiervoor genoemde informatieplicht van de verkoper ontslaat de koper niet van een eigen onderzoeksplicht. Als kopende partij heeft u een wettelijke onderzoeksplicht naar alle zaken die voor u belangrijk zijn. U kunt zich niet beroepen op onbekendheid met feiten die u zelf had kunnen waarnemen of die kenbaar waren uit de openbare registers en openbaar toegankelijke informatie, zoals bestemmingsplannen via het Omgevingsloket.nl

Vanzelfsprekend kunnen wij u doorverwijzen naar de desbetreffende instanties en/of deskundigen. Van de meeste woningen zijn kadastrale gegevens, een bestemmingsplan en het eigendomsbewijs beschikbaar. Het kan verstandig zijn dat u zich laat bijstaan door een eigen aankoopmakelaar.

## Onderhandeling

De vraagprijs moet worden gezien als een uitnodiging tot het doen van een bod.

Wij gaan ervan uit dat u, voordat u een bod uitbrengt, onderzoek heeft gedaan naar alle aspecten die voor u van belang zijn voor de aankoop van de woning (onderzoekplicht). Het is verstandig, alvorens u een bod uitbrengt op een woning, ook inzicht te hebben in uw financiële situatie.

Een bod uitbrengen doet u bij voorkeur via Move.nl of per mail.

Let op: u krijgt als koper niet standaard een ontbindende voorwaarde, dit dient u duidelijk aan te geven bij het uitbrengen van uw voorstel.

**HuizingSchoon Makelaars B.V.**  
Borgstee 27 B  
9403 TS, ASSEN  
Tel: 0592-390321  
E-mail: [info@huitingschoon.nl](mailto:info@huitingschoon.nl)  
[www.huitingschoon.nl](http://www.huitingschoon.nl)



Om misverstanden te voorkomen: u bent pas in onderhandeling als wij namens de verkoper reageren op uw bod door een tegenvoorstel uit te brengen. U bent dus niet in onderhandeling als wij als verkopend makelaar aangegeven uw bod met de verkoper te zullen bespreken.

### **Koopovereenkomst**

Als de verkoper en koper het eens zijn over de belangrijkste zaken (zoals de verkoopprijs, overdrachtsdatum, ontbindende voorwaarden, etc.), leggen wij de afspraken schriftelijk vast in een koopakte volgens het NVM-model.

### **Wwft**

Omdat makelaars moeten voldoen aan de Wet ter voorkoming van Witwassen en Financiering van Terrorisme (Wwft), vragen wij aan de koper om zich te legitimeren en een verklaring herkomst eigen middelen in te vullen.

### **Kosten koper**

Tenzij anders vermeld is de koopsom kosten koper. Dit wil zeggen dat de kosten voor het in eigendom verkrijgen van de woning voor rekening van de koper zijn. Dit betreft vaak de overdrachtsbelasting, notariskosten, advies- en bemiddelingskosten m.b.t. de aankoop, kosten bankgarantie, taxatie, etc.

### **Overdrachtsbelasting**

Bij de aankoop van een onroerende zaak dan hebt u te maken met overdrachtsbelasting. Voor de meest actuele tarieven en regelingen verwijzen wij u door naar de website van de Belastingdienst:

<https://www.belastingdienst.nl/wps/wcm/connect/bldcontentnl/belastingdienst/prive/woning/overdrachtsbelasting/>

### **Notariskeuze**

Uitgangspunt is dat de keuze van de notaris ligt bij degene die de kosten van de overdracht betaalt. De keuze van de notaris moet uiterlijk bij het tekenen van de koopovereenkomst bekend zijn. Als er geen keuze is gemaakt, bepaalt de andere partij.

### **Waarborgsom/bankgarantie**

Bij een koopovereenkomst is het gebruikelijk dat de koper na het sluiten van de koopovereenkomst met de verkoper, een waarborgsom stort of een bankgarantie afgeeft van 10% van de overeengekomen koopsom. Deze bepaling wordt standaard opgenomen in de koopovereenkomst.

### **Ontbindende voorwaarden**

De termijn die wordt opgenomen voor de overeengekomen ontbindende voorwaarden voor een voorbehoud van financiering is in de regel ongeveer 6 weken na het sluiten van de mondelinge overeenstemming.

De termijn die wordt opgenomen voor de overeengekomen ontbindende voorwaarde voor een bouwtechnische keuring is in de regel 21 dagen na het sluiten van de mondelinge overeenstemming.

### **Rechtsgeldigheid koopovereenkomst**

Een mondelinge overeenstemming tussen **particuliere** verkoper en **particuliere** koper is niet rechtsgeldig. Er is pas sprake van een rechtsgeldige koop als de **particuliere verkoper** en de **particuliere koper** de koopovereenkomst hebben ondertekend.

### **Bedenktijd**

Zodra beide partijen hebben ondertekend en de koper een afschrift van de akte heeft ontvangen, treedt voor iedere **particuliere** koper de wettelijke bedenktijd van 3 dagen in werking. Als de koper geen beroep doet op de bedenktijd, de financiën rond zijn en ook eventuele andere ontbindende voorwaarden zijn uitgewerkt, dan zal op de afgesproken overdrachtsdatum de aktepassering plaatsvinden bij de notaris.

### **Standaard clausules koopovereenkomst**

In de koopovereenkomst zullen bijzondere bepalingen worden genomen (indien van toepassing) over bijvoorbeeld de ouderdom van de woning, bouwtechnische staat, etc. In de door ons opgestelde koopovereenkomsten kunnen de

HuizingSchoon Makelaars B.V.

Borgstee 27 B

9403 TS, ASSEN

Tel: 0592-390321

E-mail: [info@huitingschoon.nl](mailto:info@huitingschoon.nl)

[www.huitingschoon.nl](http://www.huitingschoon.nl)



volgende clauses en bijlagen worden opgenomen (tenzij anders overeengekomen):

#### *Asbestclause*

Gelet op het bouwjaar van de onroerende zaak is het niet uitgesloten dat asbesthoudende materialen zijn verwerkt. Bij eventuele verwijdering van asbesthoudende materialen dienen op grond van milieuwetgeving speciale maatregelen te worden genomen. Koper verklaart hiermee bekend te zijn en vrijwaart verkoper voor alle aansprakelijkheid die uit de aanwezigheid van enig asbest in de onroerende zaak kan voortvloeien.

#### *Niet-zelbewoningsclause*

Koper is ermee bekend dat de gevolmachtigde(n)/verkoper(s), het verkochte niet zelf feitelijk hebben gebruikt. De eigenaar is niet in staat om zelf mededelingen te doen over het verkochte. De verkoper kan derhalve de koper niet (volledig) informeren over eigenschappen respectievelijk gebreken aan het verkochte waarvan verkoper op de hoogte zou kunnen zijn geweest als hij het verkochte zelf feitelijk had gebruikt. In verband hiermee zijn partijen, in afwijking van artikel 6.3. van deze koopakte en artikel 7:17 lid 1 en 2 BW, overeengekomen dat dergelijke eigenschappen respectievelijk gebreken voor rekening en risico van koper komen en dat hier bij de vaststelling van de koopsom rekening mee is gehouden. Koper vrijwaart verkoper voor alle eventuele aanspraken van derden.

#### *Ouderdomsclause*

Het is koper bekend dat de onroerende zaak meer dan ... jaar oud is, wat betekent dat de eisen die aan de bouwkwaliteit gesteld mogen worden aanzienlijk lager liggen dan bij nieuwe woningen. In afwijking van artikel 6.3 van deze koopovereenkomst komt het geheel of ten dele ontbreken van één of meer eigenschappen van de onroerende zaak voor normaal gebruik als gevolg van de ouderdom voor rekening en risico van koper.

#### *Toelichtingsclause meetinstructie NEN2580*

De woonoppervlakte en de inhoud van een woning worden bepaald aan de hand van een meetinstructie. De Meetinstructie is gebaseerd op de NEN2580. De Meetinstructie is bedoeld om een meer eenduidige manier van meten toe te passen voor het geven van een indicatie van de gebruiksoppervlakte. De Meetinstructie sluit verschillen in meetuitkomsten niet volledig uit, door bijvoorbeeld interpretatieverschillen, afrondingen of beperkingen bij het uitvoeren van de meting. Verkoper en HuitingSchoon kunnen op geen enkele wijze aansprakelijk worden gesteld voor verschillen die op bovenstaande wijze zijn ontstaan.

#### *Notaris*

Bij deze verlenen partijen (verkoper en koper) de notaris die het transport begeleidt de opdracht tot het doorzenden van de (concept) akte van levering en de (concept) nota van afrekening aan de verkoopmakelaar en mogelijke aankoopmakelaar. De verkoop- en aankoopmakelaar worden door het ontvangen van de (concept) akte van levering en de (concept) nota van afrekening in staat gesteld om te controleren of de afspraken uit de (concept) akte van levering en de (concept) nota van afrekening overeenkomen met hetgeen is afgesproken in de koopovereenkomst.