

Woonhuis te koop



ALPHEN AAN DEN RIJN
Wulverhorst 22

Vraagprijs € 385.000 k.k.



0172 - 473 351 | alphen@drieman.nl
www.driemanalphenaandenrijn.nl

Kenmerken & specificaties



Woonoppervlakte	80 m ²
Perceeloppervlakte	115 m ²
Inhoud	281 m ³
Externe bergruimte	6 m ²
Tuindiepte	1125 cm
Tuinbreedte	490 cm
Bouwjaar	1981

- ✓ Aantal kamers 4
- ✓ Aantal slaapkamers 3
- ✓ Ligging object in woonwijk
- ✓ Verwarming c.v.-ketel
- ✓ Isolatie dakisolatie, muurisolatie, vloerisolatie
- ✓ Energie label A

Omschrijving

In een rustig hofje gelegen, leuke eindwoning met diepe en zonnige tuin!

Met 80 m² verdeeld over 2 woonlagen is dit een leuke woning voor starters, een klein gezin of terugstromers! De woning is modern afgewerkt en beschikt over 3 slaapkamers en een ruime woonkamer, keuken en badkamer. De huidige eigenaren hebben de afgelopen paar jaar niet stil gezeten en gezorgd voor een nieuwe c.v.-ketel, kunststof kozijnen in de slaapkamer, nieuwe meterkast en zonnepanelen!

De woning ligt in een klein hofje in een woonerfgebied met op steenworp afstand een basisschool, speeltuin en winkelcentrum 'Herenhof' voor de dagelijkse boodschappen. Ook winkelcentrum 'Ridderhof' ligt vlakbij. Daarnaast zijn diverse basisscholen, kinderopvang en sportvoorzieningen in de directe omgeving aanwezig. Er is een bushalte dichtbij en met de Schipholbus sta je zo op het vliegveld.

Er is genoeg keuze voor groen en recreatie. Langs het achtergelegen Dijkslootpad kun je heerlijk wandelen en fietsen. Op korte afstand liggen het Weteringpark, Heempark en Park Zegersloot met kinderboerderij en watersport. Het centrum van Alphen aan den Rijn ligt op ongeveer 10 minuten fietsen. Dankzij de centrale ligging zijn ook Amsterdam, Rotterdam, Den Haag en Utrecht goed bereikbaar.

Begane grond:

Via een kleine voortuin kom je bij de entree van de woning. Vanuit hier stap je in een hal met meterkast, toilet, trap naar de verdieping en ruime trapkast. De meterkast is in 2023 vernieuwd en uitgebreid met meer dan voldoende groepen. De toiletruimte met wandcloset en fontein is neutraal afgewerkt met wit gemêleerde wandtegels en een zwarte tegelvloer.

Aan de voorzijde is er een ruime L-vormige keuken met veel opbergruimte in kasten en grote lades. Het keukenraam zorgt voor prettig daglicht en uitzicht op de straat. De keuken is modern afgewerkt met een licht kunststof werkblad en grijze fronten. De keuken is voorzien van:

- afzuigkap
- 5-pits gaskookplaat
- combi-magnetron
- vaatwasser
- koel-/vriescombinatie (los)

Aan de achterzijde tref je een gezellige woonkamer met voldoende ruimte voor een goede zit- en eethoek. De woonkamer beschikt over een fraaie laminaatvloer en gestucte wanden.

Via een deur loop je zo de ruim 11 meter diepe tuin in! De tuin ligt aan de noordzijde, maar door de diepte van de tuin en de omliggende laagbouw kun je hier van eind van de ochtend tot in de avond genieten van de zon. De tuin is volledig bestraat en heeft een stenen berging en een veranda met verlichting, waar je heerlijk beschut in de tuin kunt zitten. Er is een achterom via de naastgelegen poort.

Eerste verdieping:

Via een vaste trap in de hal kom je op de overloop met c.v.-kast (hybride ketel uit 2023). Aan de achterzijde zijn er 2 slaapkamers, waarvan de grootste in gebruik is als kinderkamer en de kleinste in gebruik is als werkkamer. Ook in de kleinste kamer kan een bed staan en is dus geschikt als slaapkamer. Beide kamers zijn voorzien van een Velux dakraam en bergruimte onder de schuine kap.

Aan de voorzijde is er een ruime slaapkamer over de volle breedte van de woning. Een ideale ouderslaapkamer met voldoende ruimte voor een ruim bed en grote kastenwand!

In 2023 zijn de kozijnen van deze slaapkamer vervangen voor kunststof met HR++-beglazing en sunscreens. Daarnaast is er airco aanwezig, ideaal voor de zomerse dagen!

De badkamer is inpandig, maar heeft door de hoekligging een klein raam voor extra daglicht en ventilatie. De badkamer is van een goed formaat en beschikt over een wastafelmeubel, designradiator, wandcloset, douche met thermostaatkraan en de aansluiting voor de wasapparatuur. De badkamer is afgewerkt met witte wandtegels en een zwarte vloer.

Bijzonderheden:

- Leuke eindwoning met 3 slaapkamers.
- Gelegen in een rustig hofje binnen een woonerfgebied.
- Diepe en zonnige tuin met stenen berging, veranda en achterom.
- De woning is keurig verzorgd afgewerkt met nette wanden en laminaatvloeren.
- Moderne keuken met veel bergruimte en uitgebreide inbouwapparatuur.
- 7 zonnepanelen uit 2023.
- C.v.-ketel uit 2023.
- Vernieuwde meterkast uit 2023.
- Kunststof kozijn met HR++-beglazing in de slaapkamer aan de voorzijde (2023).
- Airconditioning aanwezig in de slaapkamer aan de voorzijde.
- Energielabel A

Interesse in deze woning? Schakel direct uw eigen NVM-aankoopmakelaar in. Uw NVM-aankoopmakelaar komt op voor uw belang en bespaart u tijd, geld en zorgen.

Adressen van collega NVM-aankoopmakelaars in de regio Alphen aan den Rijn en omgeving vindt u op Funda.

Deze informatie is met zorgvuldigheid samengesteld. Alle opgegeven maten en oppervlakten zijn indicatief. Mochten er onverhoopt onjuistheden staan vermeld dan wordt onzerzijds echter geen enkele aansprakelijkheid aanvaard voor onvolledigheid, onjuistheid of anderszins, dan wel de gevolgen daarvan.

















Plattegrond

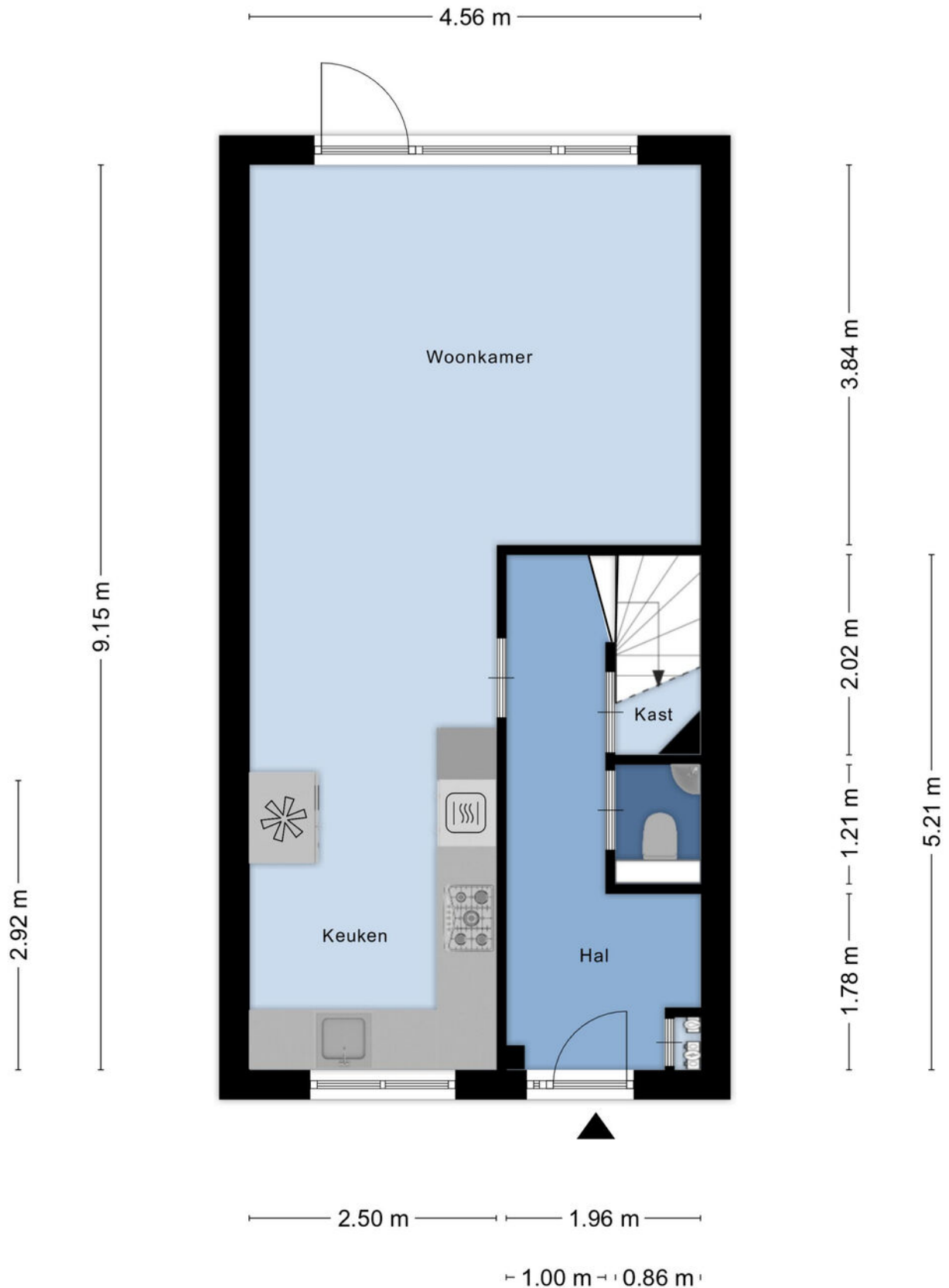

Plattegrond

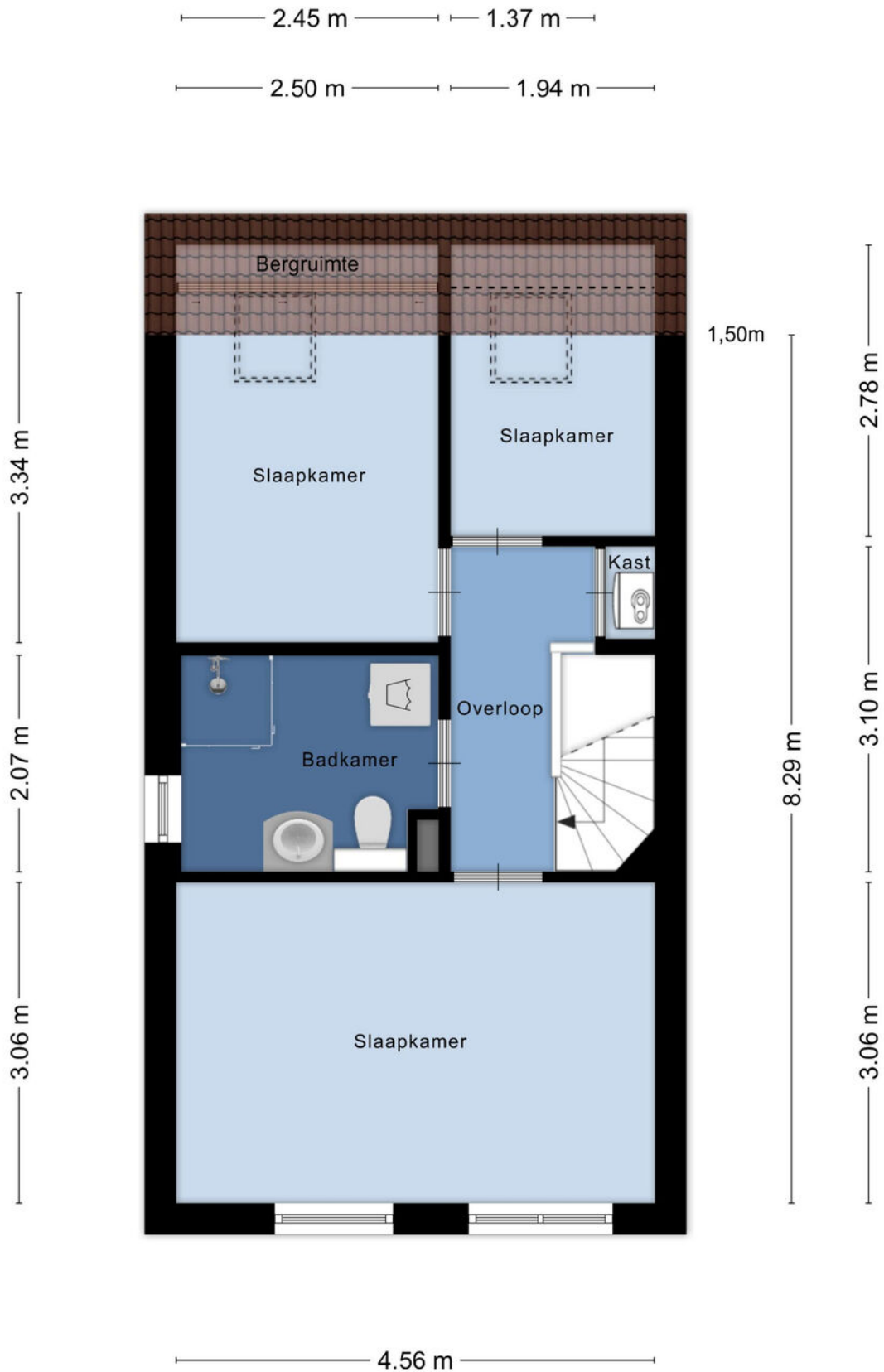

Plattegrond

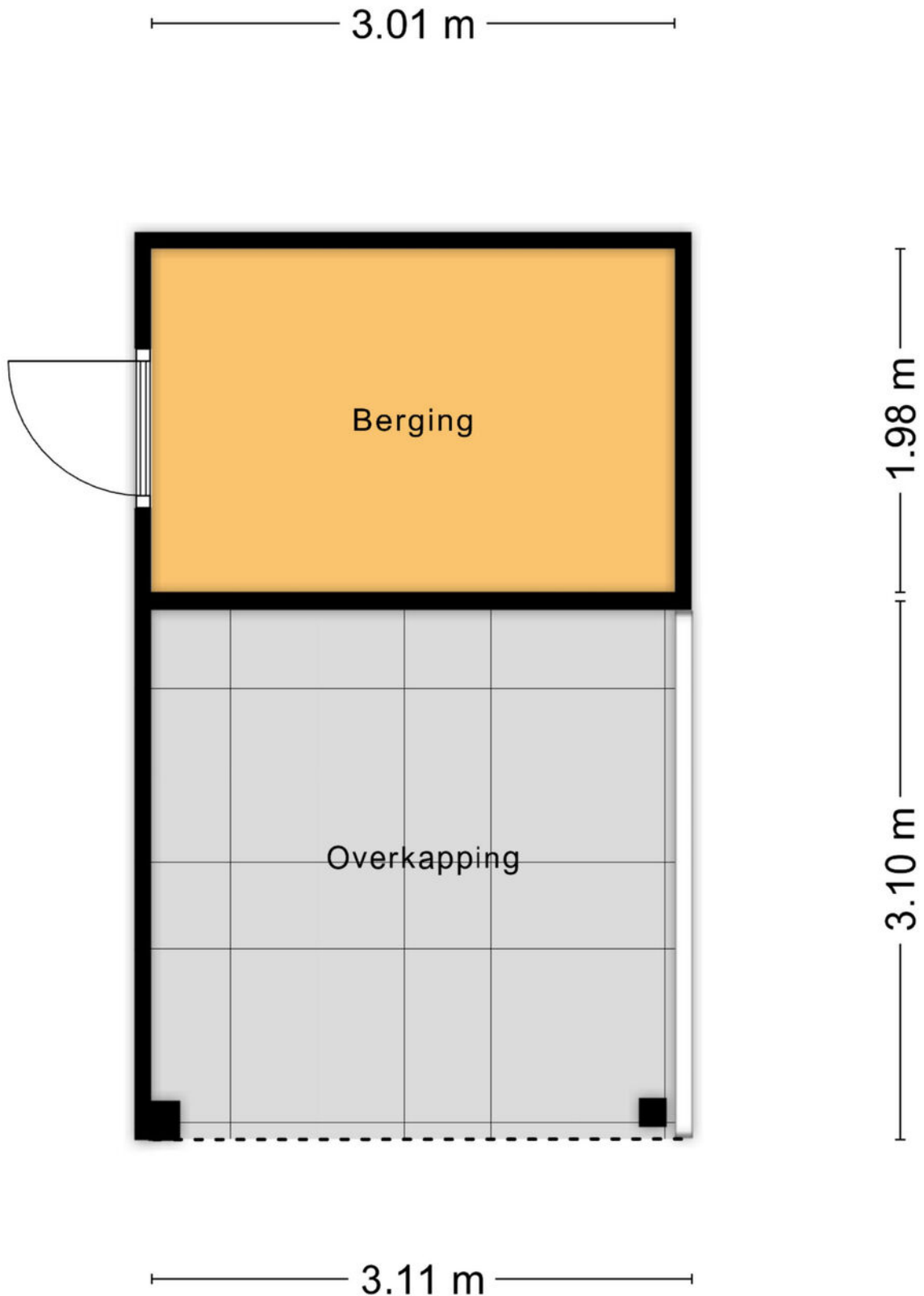

Plattegrond

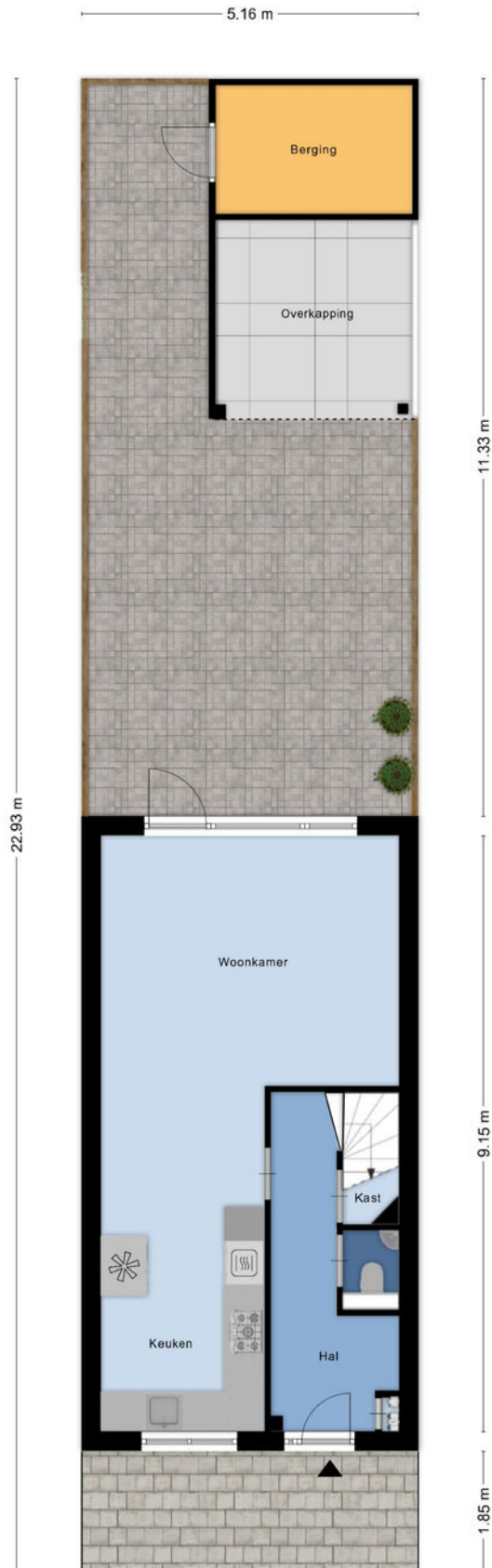

Kadastrale kaart

Kadastrale kaart

Uw referentie: emk



<p>12345</p> <p>Deze kaart is noordgericht</p> <p>Perceelnummer</p> <p>25 Huisnummer</p> <p>Vastgestelde kadastrale grens</p> <p>Voorlopige kadastrale grens</p> <p>Administratieve kadastrale grens</p> <p>Bebouwing</p> <p>Voor een eensluitend uittreksel, geleverd op 8 juni 2026 De bewaarder van het kadaster en de openbare registers</p>	<p>Schaal 1: 500</p> <p>Kadastrale gemeente Oudshoorn</p> <p>Sectie B</p> <p>Perceel 3447</p> <p>Aan dit uittreksel kunnen geen betrouwbare maten worden ontleend. De Dienst voor het kadaster en de openbare registers behoudt zich de intellectuele eigendomsrechten voor, waaronder het auteursrecht en het databankenrecht.</p>	
---	---	---

Locatie op de kaart

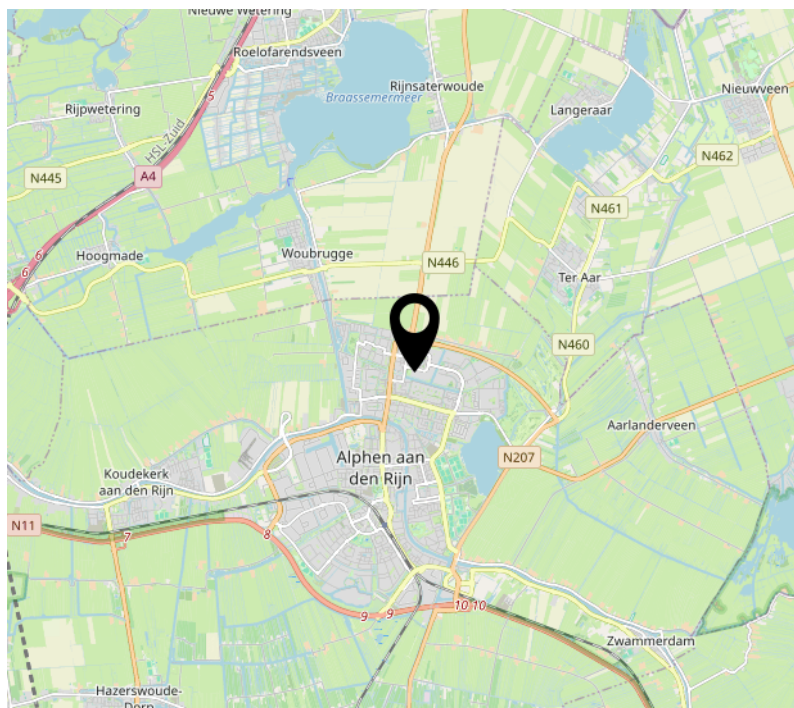
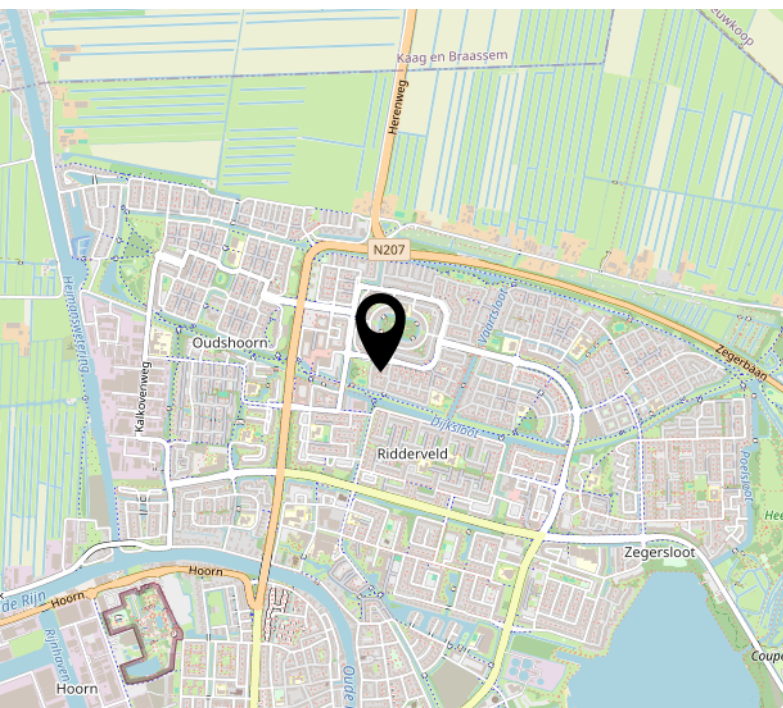
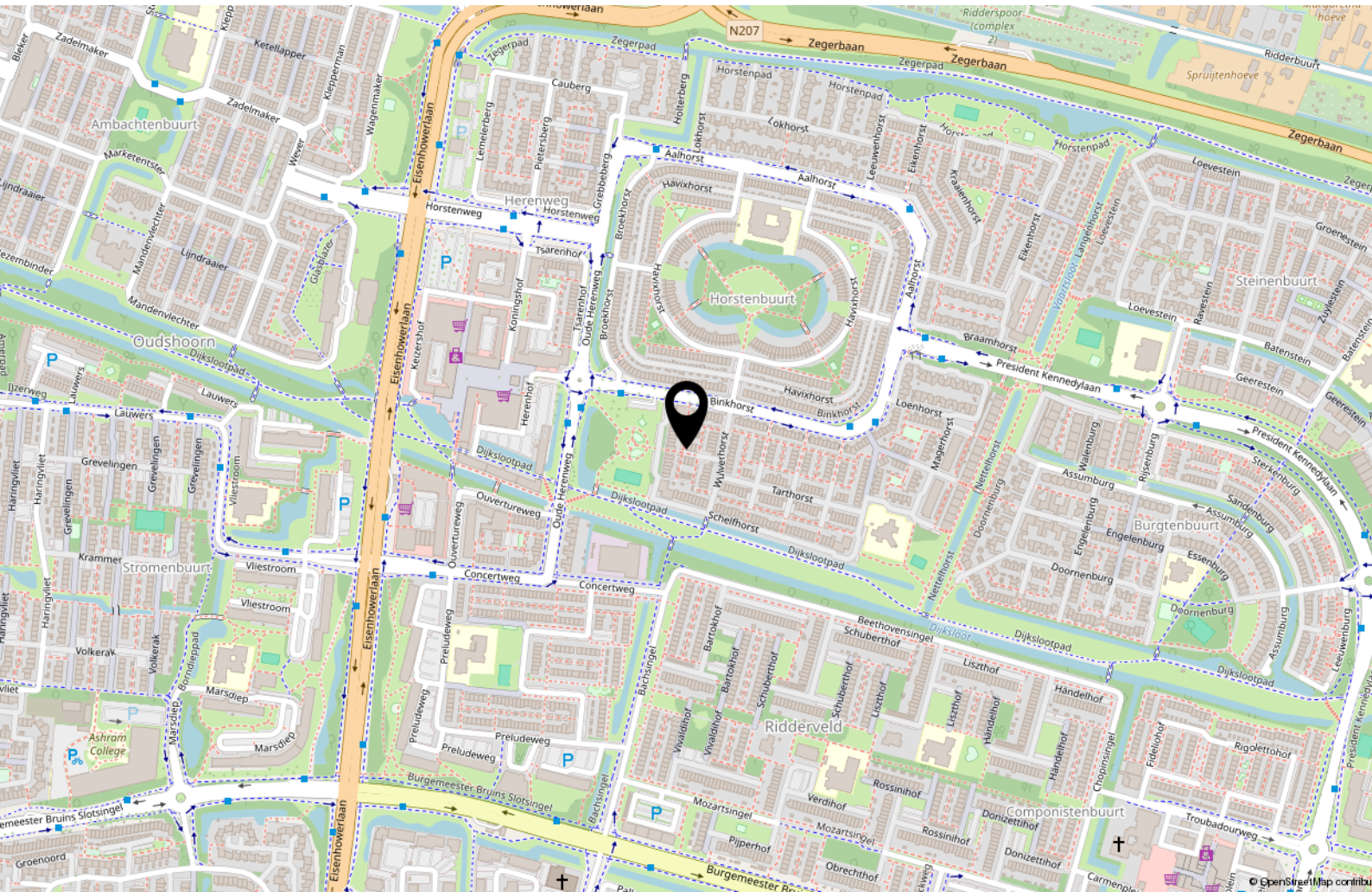

Lijst van zaken

	Blijft achter	Gaat mee	Ter overname	NVT
Woning - Interieur				
(Voorzet) openhaard met toebehoren				X
Allesbrander				X
Houtkachel				X
(Gas)kachels				X
Designradiator(en)	X			
Radiatorafwerking				X
Verlichting, te weten				
- inbouwspots/dimmers	X			
- opbouwspots/armaturen/lampen/dimmers				X
- losse (hang)lampen		X		
-				X
-				X
(Losse)kasten, legplanken, te weten				
- Planken trapkast	X			
-				X
Raamdecoratie/zonwering binnen, te weten				
- gordijnrails	X			
- gordijnen		X		
- overgordijnen				X
- vitrages	X			
- rolgordijnen	X			
- lamellen				X
- jaloezieën	X			
- (losse) horren/rolhorren	X			
-				X
-				X
Vloerdecoratie, te weten				
- vloerbedekking				X
- parketvloer				X
- houten vloer(delen)				X
- laminaat	X			
- plavuizen				X
-				X

Lijst van zaken

	Blijft achter	Gaat mee	Ter overname	NVT
Woning - Sanitair/sauna				
Sauna met toebehoren				X
				X
				X
Toilet met de volgende toebehoren				
- toilet	X			
- toiletrolhouder	X			
- toiletborstel(houder)				X
- fontein	X			
-				X
-				X
Badkamer met de volgende toebehoren				
- ligbad				X
- jacuzzi/whirlpool				X
- douche (cabine/scherf)	X			
- stoomdouche (cabine)				X
- wastafel	X			
- wastafelmeubel	X			
- planchet				X
- toiletkast				X
- toilet	X			
- toiletrolhouder	X			
- toiletborstel(houder)				X
- Badkamerkast	X			
-				X
Woning - Exterieur/installaties/ veiligheid/energiebesparing				
Schotel/antenne				X
Brievenbus				X
Kluis				X
(Voordeur)bel		X		
Alarminstallatie				X
(Veiligheids)sloten en overige inbraakpreventie				X
Rookmelders	X			
(Klok)thermostaat	X			
Airconditioning	X			

Lijst van zaken

	Blijft achter	Gaat mee	Ter overname	NVT
Screens	X			
Rolluiken	X			
Zonwering buiten				X
Telefoonaansluiting/internetaansluiting	X			
Veiligheidsschakelaar wasautomaat	X			
Waterslot wasautomaat				X
Zonnepanelen	X			
Oplaadpunt elektrische auto				X
				X
				X
				X
				X
				X
Warmwatervoorziening, te weten				
- CV-installatie	X			
- boiler				X
- geiser				X
-				X
-				X
-				X
Isolatievoorzieningen (voorzetramen/ radiatorfolie etc.), te weten				
-				X
-				X
Tuin - Inrichting				
Tuinaanleg/bestrating	X			
Beplanting		X		
				X
Tuin - Verlichting/installaties				
Buitenverlichting	X			
Tijd- of schemerschakelaar/ bewegingsmelder	X			
				X
Tuin - Bebouwing				
Tuinhuis/buitenberging	X			

Lijst van zaken

	Blijft achter	Gaat mee	Ter overname	NVT
Kasten/werkbank in tuinhuis/berging	X			
(Broei)kas				X
				X
				X
Tuin - Overig				
Overige tuin, te weten				
- (sier)hek				X
- vlaggenmast(houder)				X
-				X
-				X
Overig - Contracten				
CV: Nee				
Boiler: Nee				
Zonnepanelen: Nee				



Wonen in Alphen aan den Rijn

Alphen aan den Rijn ligt middenin het Groene Hart. In het centrum van Alphen aan den Rijn vindt u een brede mix van wonen, bedrijvigheid en werkgelegenheid, voortgezet en middelbaar onderwijs, recreatie, winkels en zorgvoorzieningen. Ook het Thorbeckeplein en Rijnplein zijn met hun vernieuwende uitstraling zeer geliefd. Aan de andere kant van Alphen aan den Rijn ligt de Stationsomgeving, dit is een zeer boeiende plek voor wonen, werken en onderwijs in een hoogstedelijke omgeving.

Het Bospark, Park Rijnstroom en het Zegerslootgebied zorgen tenslotte voor de nodige onthaasting en ontspanning in de hectiek van de alledag. In het Zegerslootgebied vindt u diverse fiets- en wandelpaden.

In Alphen aan den Rijn is veel te beleven, bijvoorbeeld bij vogelpark Avifauna en themapark Archeon. Ook zijn er twee zwembaden, een manege en een golfbaan. Alphen aan den Rijn kent ook vele aantrekkelijke evenementen. Buiten Alphen aan den Rijn zijn prachtige polders, natuurgebieden en plassen te bewonderen.

Alphen aan den Rijn ligt vlakbij Schiphol en de grote steden van de Randstad, zowel via de snelwegen als openbaar vervoer zijn deze steden gemakkelijk te bereiken.

Via de N11 en de N207 is Alphen aan den Rijn verbonden met de snelwegen A4 richting Amsterdam/Den Haag, de A12 richting Utrecht/Den Haag en de A20 richting Rotterdam. Hierdoor kunt u deze steden binnen 40 minuten bereiken.

Alphen aan den Rijn is uitermate geschikt om te wonen, werken en recreëren. Of u nu kiest voor wonen in een karakteristieke, vooroorlogse woonwijk of voor een woning in een groene moderne nieuwbouwwijk zoals Kerk & Zanen. Alphen aan den Rijn is een stad om u thuis te voelen.

Over ons

Al ruim 40 jaar verkopen wij met veel plezier woningen in Alphen aan den Rijn en omstreken. Huizenkopers zien wij vaak terug als zij opnieuw een woning zoeken; een duidelijk teken van waardering! Kwaliteit en een tevreden klant staan bij ons dan ook centraal. Bent u dus op zoek naar een makelaar om uw woning te verkopen? Of wilt u juist een woning gaan kopen? Bij Drieman helpen wij u graag.

Ons verkoopteam bestaat uit de makelaars Anouk Groenendijk, Gerben Hak en Nick van Veen. Femke Veenstra assisteert hen hierbij en zorgt op kantoor samen met Jeanet Hooftman en Annelly Aartman voor de ontvangst, informatieverstrekking en de administratieve ondersteuning. Lisette Kuit en Gerben Hak verzorgen de taxaties voor ons kantoor.

Het Drieman team.

Onze klanten aan het woord:

"Ik vond vanaf het begin al dat het klikte met de makelaar, het gaf een goed gevoel"

*"Klantvriendelijke en zeer behulpzame makelaar.
Zou deze makelaar zeker aanraden bij vrienden en familie"*

"Zeer deskundige, gemotiveerde begeleiding ervaren bij de verkoop van mijn huis. Van harte aanbevelen!"



Informatie voor de aspirant-koper

Verantwoording

De verstrekte gegevens in deze verkoopdocumentatie zijn met zorg verzameld. De onderliggende juridische problematiek is echter complex en leent zich er niet toe om in een bijlage als deze volledig te worden uiteengezet. Voor de juistheid van de verstrekte informatie aanvaarden wij, noch de verkoper enige aansprakelijkheid en aan de verstrekte informatie kan dan ook geen rechten worden ontleend. Indien u na het lezen van deze verkoopbrochure nog vragen heeft, verzoeken wij u zich te wenden tot één van onze medewerkers.

Toelichtingsclausule Meetinstructie NEN2580

De branchebrede Meetinstructie schrijft voor op welke wijze de gebruiksoppervlakte van woningen wordt opgemeten. De Meetinstructie is gebaseerd op de NEN2580. De Meetinstructie is bedoeld om een meer eenduidige manier van meten toe te passen voor het geven van een indicatie van de gebruiksoppervlakte. De Meetinstructie sluit verschillen in meetuitkomsten niet volledig uit, door bijvoorbeeld interpretatieverschillen, afrondingen of beperkingen bij het uitvoeren van de meting.

Onderzoeksplicht van de koper

Wij gaan er vanuit dat u, voordat u een bod uitbrengt op de woning, onderzoek heeft verricht naar alle aspecten, die in het algemeen en voor u in het bijzonder van belang zijn bij het nemen van uw aankoopbeslissing, zoals vermeld in het Burgerlijk Wetboek. Daartoe behoort minimaal het bestuderen van de informatie, die door ons wordt aangeboden, het inwinnen van informatie bij de gemeente en een onderzoek naar uw financiële mogelijkheden.

Op verzoek kunnen wij u per mail extra beschikbare informatie toezenden zoals:

- eigendomsbewijs van de woning;
- door verkoper ingevulde NVM Vragenlijst deel B;
- kadastraal uittreksel;
- mogelijk een bouwtechnisch rapport, indien het woonhuis bouwkundig is gekeurd.

Voor een appartement beschikken wij over aanvullende informatie zoals:

- akte van splitsing en reglement van splitsing
- financiële stukken en notulen van de Vereniging van Eigenaars
- indien aanwezig het huishoudelijk reglement

De inspectie van de woning is door de makelaar gedaan op basis van visuele aspecten. Heeft u reden tot twijfel, dan kunt u ervoor kiezen een eigen aankoopmakelaar mee te nemen en/of de woning bouwkundig te laten keuren.

Biedingen

Biedingen kunnen mondeling, telefonisch, schriftelijk of per mail worden gedaan. In een bod dienen de volgende zaken te worden

aangegeven:

- de koopsom die u wilt bieden
- per welke datum u de woning wilt aanvaarden
- of u roerende goederen wilt overnemen
- onder welke ontbindende voorwaarde(n) u het bod uitbrengt.

Let op; u krijgt als koper niet automatisch een ontbindende voorwaarde voor de financiering. U moet dit bij uw bod melden. Ook over ontbindende voorwaarden moeten partijen het eens zijn vóór de koop.

Rechtsgeldige koopovereenkomst pas ná ondertekening

Een mondelinge overeenstemming tussen de particuliere verkoper en de particuliere koper is niet rechtsgeldig. Met andere woorden: er is geen koop. Er is pas sprake van een rechtsgeldige koopovereenkomst als de particuliere verkoper en de particuliere koper de koopovereenkomst hebben ondertekend. Dit vloeit voort uit artikel 7:2 Burgerlijk Wetboek. Een bevestiging van de mondelinge overeenstemming per e-mail of een toegestuurd concept van de koopovereenkomst wordt overigens niet gezien als een 'ondertekende koopovereenkomst'.

Informatie voor de aspirant-koper

Voorwaarden bij aankoop van een woning

De gemaakte afspraken worden schriftelijk bevestigd in de koopakte. Tenzij anders vermeld, zal de koopakte worden opgemaakt door Drieman Garantiemakelaars volgens de modelkoopakte, die is opgesteld door de Nederlandse Vereniging van Makelaars in onroerende goederen en vastgoeddeskundigen NVM, de Consumentenbond en de Vereniging Eigen Huis.

Bij woningen die ouder zijn dan 10 jaar wordt in de koopakte een ouderdomsclausule opgenomen waarin wordt gesteld dat de koper rekening dient te houden met het feit dat de eisen die destijds aan de bouwkwaliteit gesteld werden lager kunnen liggen dan bij nieuwere woningen. Daarnaast wordt er bij woningen die dateren van vóór 1993 in de koopakte een asbestclausule worden opgenomen waarin verkoper verklaart dat gedurende de periode dat hij eigenaar was geen asbesthoudende stoffen op of in de onroerende zaak zijn aangebracht, maar niet kan uitsluiten dat er in de onroerende zaak asbesthoudende stoffen aanwezig zijn.

Zo spoedig mogelijk nadat overeenstemming is bereikt tussen verkoper en koper zal de ondertekening van de koopakte plaatsvinden bij ons op kantoor. Na het ondertekenen van de schriftelijke koopovereenkomst, heeft de koper het recht om binnen drie dagen nadat de door beide partijen ondertekende koopovereenkomst aan de koper is overhandigd, de koop ongedaan te maken.

Bankgarantie of waarborgsom

Behoudens nadere afspraken zal in de koopakte worden opgenomen dat koper na het tot stand komen van de overeenkomst op korte termijn een waarborgsom zal storten op de rekening van de notaris van zijn keuze voor het bedrag van 10% van de koopsom. De waarborgsom kan worden vervangen door een bankgarantie van een Nederlandse bankinstelling.

Notariskeuze

Koper mag bepalen bij welk notariskantoor de juridische levering zal plaatsvinden. Uiterlijk op de dag van ondertekening van de koopakte geeft koper zijn keuze door aan Drieman Garantiemakelaars. Indien het een notariskantoor betreft buiten onze regio / de woonplaats van verkoper, zullen eventuele bijkomende kosten die verkoper moet maken voor bijvoorbeeld een notariële volmacht, voor rekening van koper komen.

Baten, lasten en verschuldigde canons

Alle baten, lasten en verschuldigde canons komen voor rekening van kopende partij vanaf de datum van notarieel transport. De lopende baten, lasten (met uitzondering van de onroerende - zaakbelasting wegens het feitelijk gebruik) zullen tussen partijen naar rato worden verrekend.

De kosten koper

De kosten koper zijn de kosten die de koper voor de overdracht van de woning dient te betalen. Onder de kosten koper vallen nooit de makelaarskosten. Als een verkoper een makelaar inschakelt voor de verkoop van zijn/haar woning dan zal de verkoper de kosten van deze makelaar moeten betalen. Als de koper een makelaar inschakelt voor de aankoop van een woning zal de koper de kosten van deze makelaar moeten betalen.

Onder de kosten koper vallen de volgende kosten:

- Overdrachtsbelasting
- Notaris kosten voor de opmaak van de akte van levering
- Kadasterkosten voor inschrijving akte van levering (koopakte)

Naast deze kosten dient u, als koper, ook rekening te houden met:

- Notaris kosten voor de opmaak van de hypotheekakte
- Kadasterkosten voor inschrijving hypotheekakte



Vestiging Alphen a/d Rijn

Anne Frankkade 25
2406 DH Alphen aan den Rijn
Tel: 0172 - 473 351
alphen@drieman.nl



Vestiging Woerden

Meulmansweg 1
3441 AT Woerden
Tel: 0348-431919
woerden@drieman.nl



Vestiging Bodegraven

Marktstraat 6
2411 BE Bodegraven
Tel: 0172 - 460800
bodegraven@drieman.nl



Vestiging Leiderdorp

Oosterschans 1
2352 DG Leiderdorp
Tel: 71- 820 00 20
leiderdorp@drieman.nl



Vestiging Nieuwkoop

Achterweg 54
2421 EB Nieuwkoop
Tel: 0172-571522
nieuwkoop@drieman.nl

Van een Garantiemakelaar mag u meer verwachten.

www.drieman.nl

