

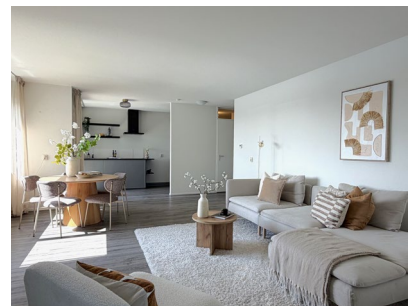

## Dr. Schaepmanlaan 64 A, 2104 VD Heemstede

Vraagprijs € 535.000,- k.k.



Haarlemsche Huizen Makelaars  
Jansweg 48  
2011 KN, HAARLEM  
Tel: 023-5428408  
E-mail: [info@haarlemschehuizen.nl](mailto:info@haarlemschehuizen.nl)  
[www.haarlemschehuizen.nl](http://www.haarlemschehuizen.nl)





## Dr. Schaepmanlaan 64 A, 2104 VD Heemstede

### Modern en instapklaar 3-kamer hoekappartement met schitterend uitzicht

Op een prachtige en rustige locatie aan de Ringvaart bevindt zich dit uitstekend onderhouden 3-kamer hoekappartement van circa 86 m<sup>2</sup>. Gelegen op de eerste verdieping van een kleinschalig en verzorgd appartementencomplex, geniet u hier dagelijks van een fraai vrij uitzicht over het uitgestrekte polderlandschap van de Haarlemmermeer en de sfeervolle Ringvaart. Het zonnige balkon op het zuidoosten vormt de ideale plek om in alle rust van de omgeving en de zon te genieten. Daarnaast beschikt het appartement over een eigen (fietsen)berging op de begane grond.

Het complex is comfortabel en toegankelijk ingericht en daardoor geschikt voor een brede doelgroep. Dankzij de lift, brede doorgangen en het ontbreken van (hoge) drempels is zowel het appartement als het gebouw uitstekend toegankelijk voor senioren en mindervalide bewoners.

De ligging is bijzonder gunstig. Aan de voorzijde van het complex bevinden zich een speelveldje met speeltoestel en ruime parkeergelegenheid. In de directe omgeving vindt u alle dagelijkse voorzieningen, waaronder een buurtsupermarkt, diverse scholen, kinderdagverblijven, sportverenigingen en recreatiemogelijkheden. Ook het populaire Groenendaalse Bos met grote speeltuin en kinderboerderij ligt op korte (loop)afstand.

Voor winkels, horeca en overige voorzieningen kunt u terecht in het gezellige oude centrum van Heemstede, de winkelgebieden aan de Raadhuisstraat en Binnenweg of het nabijgelegen centrum van Bennebroek. Daarnaast bevindt de bekende familiespeeltuin Linnaeushof zich in de directe omgeving.

De bereikbaarheid is uitstekend. Een bushalte met verbindingen naar station Heemstede-Aerdenhout en Haarlem ligt op slechts enkele minuten lopen. Met de auto bereikt u binnen enkele minuten de N201, waardoor steden als Haarlem, Hoofddorp, Amsterdam en luchthaven Schiphol snel en eenvoudig bereikbaar zijn.

Een comfortabel, modern appartement op een unieke locatie waar rust, ruimte en voorzieningen perfect samenkomen.



## INDELING:

### Begane grond:

Algemene entree met elektrisch te openen deur, bellenbord met brievenbussen en videofoon installatie, trappenhuis en lift. Privéberging (ca. 5,5 m<sup>2</sup>) met elektra.

### Eerste verdieping:

Entree, ruime hal met meterkast en ruimte voor een grote (garderobe)kast. Gang, toilet met fonteintje, vaste (berg)kast met opstelling boiler en verwarmingsinstallatie, badkamer met inloopdouche en wastafelmeubel. Twee slaapkamers van resp. ca. 17 m<sup>2</sup> en 14 m<sup>2</sup>. Zeer ruime woonkamer (ca. 30 m<sup>2</sup>) met veel lichtinval en een grote, bijzonder vormgegeven raampartij, die de woonkamer een opvallende en moderne uitstraling geeft. Het uitzicht vanuit is aan alle kanten zeer fraai en rustgevend, over het polderlandschap van de Haarlemmermeer en de Ringvaart. Moderne open keuken (bouwjaar 2021, ca. 7,5 m<sup>2</sup>) met div. inbouwapparatuur (inductiekookplaat, afzuigkap, vaatwasser, combimagnetron, stoomoven, koelkast, vriezer) en veel kastruimte. Heerlijk zonnig balkon op het Zuid-Oosten (ca. 4,5 m<sup>2</sup>). De keuken en de woonkamer beschikken over elektrisch bedienbare zonwering aan de buitenzijde.

## ALGEMEEN:

- Bouwjaar: ca. 2000;
- Totaal ca. 86 m<sup>2</sup> woonruimte;
- Verwarming en warm water: middels Masterwatt Kospel elektrische cv-ketel, Calida Compact (2021) en warm water via Daalderop 80-liter boiler (2021);
- Voorzien van dubbele beglazing, mechanische ventilatie, videofooninstallatie;
- Geheel voorzien van een nette pvc-vloer (drempelloos);
- Rustige ligging aan de rand van de woonwijk met fraai uitzicht;
- Woonoppervlakte: ca. 86 m<sup>2</sup> / Inhoud: ca. 274 m<sup>3</sup> / Gebouw gebonden buitenruimte (balkon): 4,37 m<sup>2</sup> / Externe bergruimte (box): 5,64 m<sup>2</sup>. NEN2580 meetrapport aanwezig;
- Servicekosten binnen de VVE: € 229,50 per maand (incl. berging) voor o.a. div. verzekeringen, schoonmaak algemene ruimten, reservering onderhoud, administrateur etc.;
- Actieve en professioneel beheerde VVE met inschrijving KvK, diverse verzekeringen, onderhoudsreserves, MJOP en jaarlijkse vergaderingen;
- Voor de exacte indeling en maatvoering verwijzen wij naar de beschikbare plattegrond(en) en meetrapport;
- Moderne en uitgebreide groepenkast (8 groepen, 3 x aardlek, een separate kookgroep [inductie] en krachtstroom voor de elektrische c.v.);
- Energielabel: C (geldig tot 3 maart 2036);
- Vrij parkeren voor de deur op parkeerterrein en in de wijk;
- Aanvaarding: in overleg (kan evt. snel);
- Alle vermelde maten, oppervlakten, jaartallen, bedragen etc. zijn indicatief; hieraan kunnen geen rechten worden ontleend.



## Kenmerken

Object gegevens	
Soort appartement	Galerijflat
Open portiek	Nee
Bouwjaar	2000

Maten object	
Aantal kamers	3 kamers
Aantal slaapkamers	2 slaapkamer(s)
Inhoud woning	274 m <sup>3</sup>
Gebruiksoppervlakte woonfunctie	86 m <sup>2</sup>
Woonkamer	30 m <sup>2</sup>

Details	
Ligging	Aan water, aan rustige weg, in woonwijk, vrij uitzicht, aan vaarwater, in bosrijke omgeving
Voorzieningen	Mechanische ventilatie, TV kabel, Buitenzonwering, Lift
Bijzonderheden	Toegankelijk voor ouderen, toegankelijk voor minder validen
Schuur / berging	Box
Kabel	Ja
Buitenzonwering	Ja

Energie	
Energie label	C
Isolatie	Dubbel glas
Verwarming	C.V.-Ketel
Warmwater	Elektrische boiler eigendom
C.V.-ketel	Masterwatt Kospel Calida Compact (Elektrisch gestookt combiketel uit 2021, eigendom)

Tuin gegevens	
Tuin	Geen tuin, wel een balkon op het Zuid-Oosten











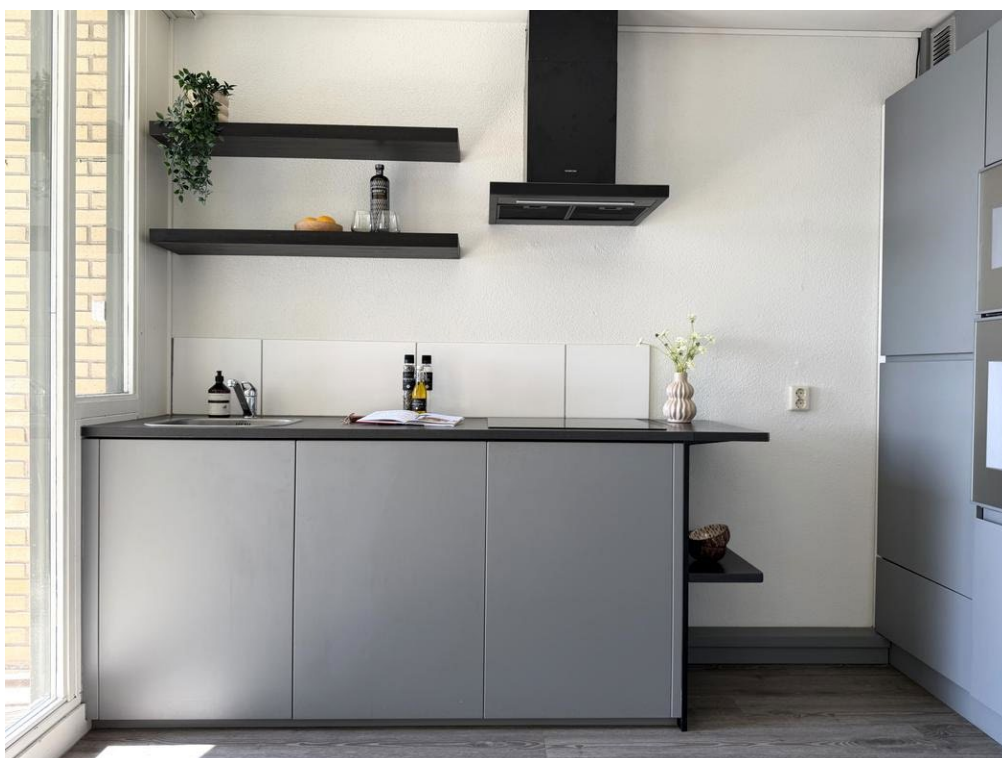



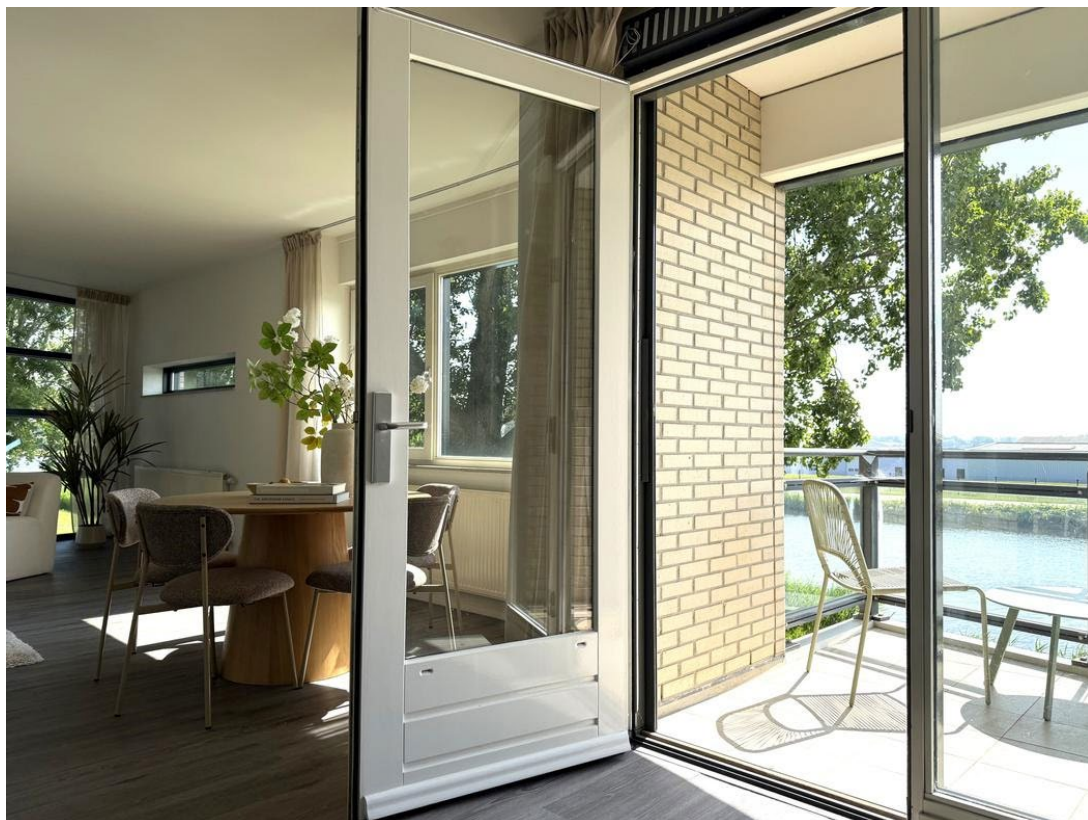

Haarlemsche Huizen Makelaars  
Jansweg 48  
2011 KN, HAARLEM  
Tel: 023-5428408  
E-mail: [info@haarlemschehuizen.nl](mailto:info@haarlemschehuizen.nl)  
[www.haarlemschehuizen.nl](http://www.haarlemschehuizen.nl)





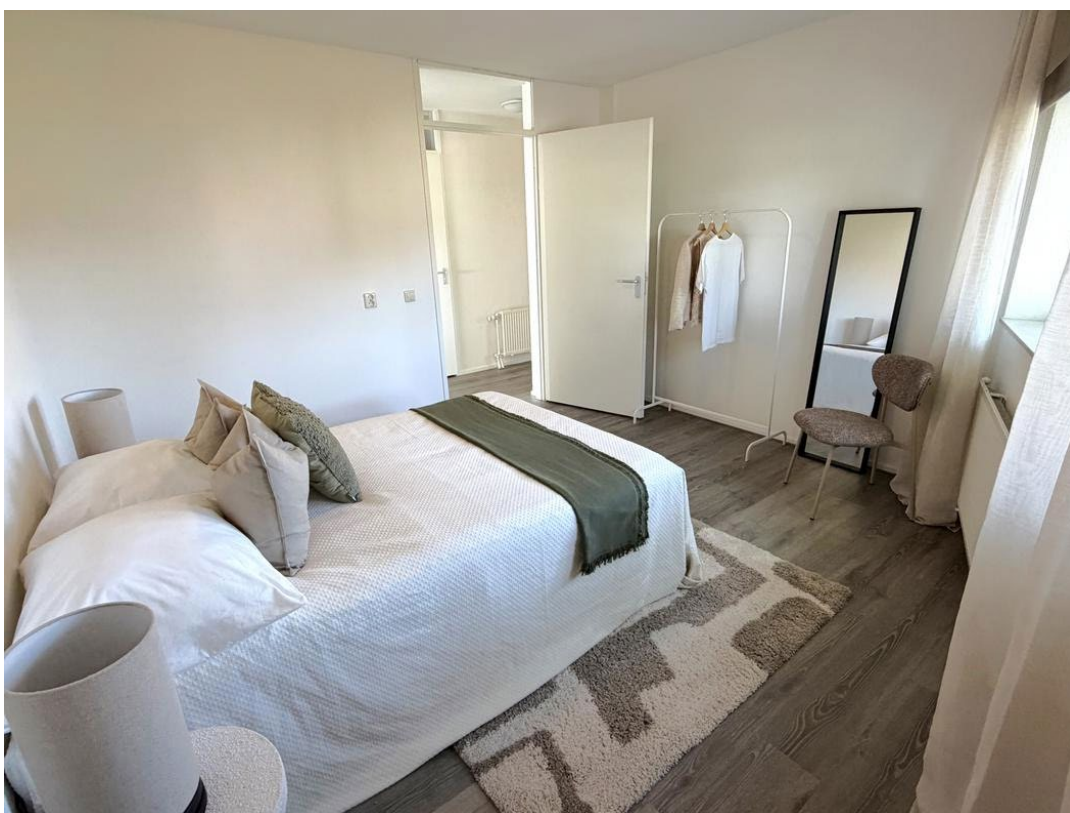







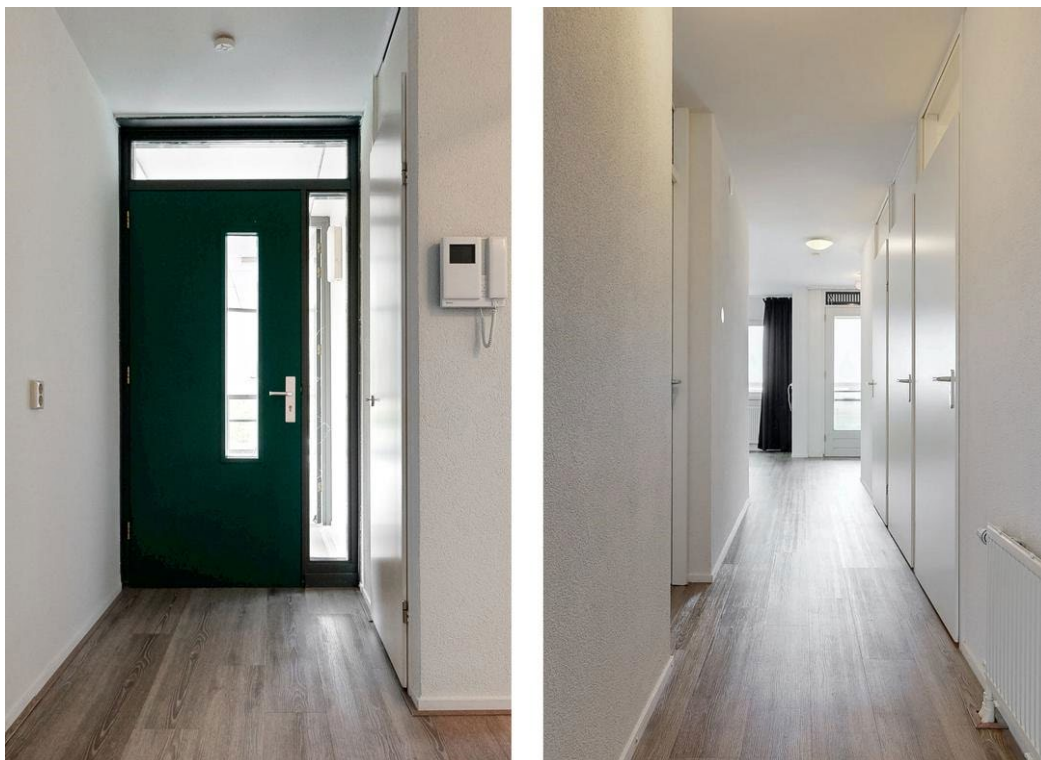

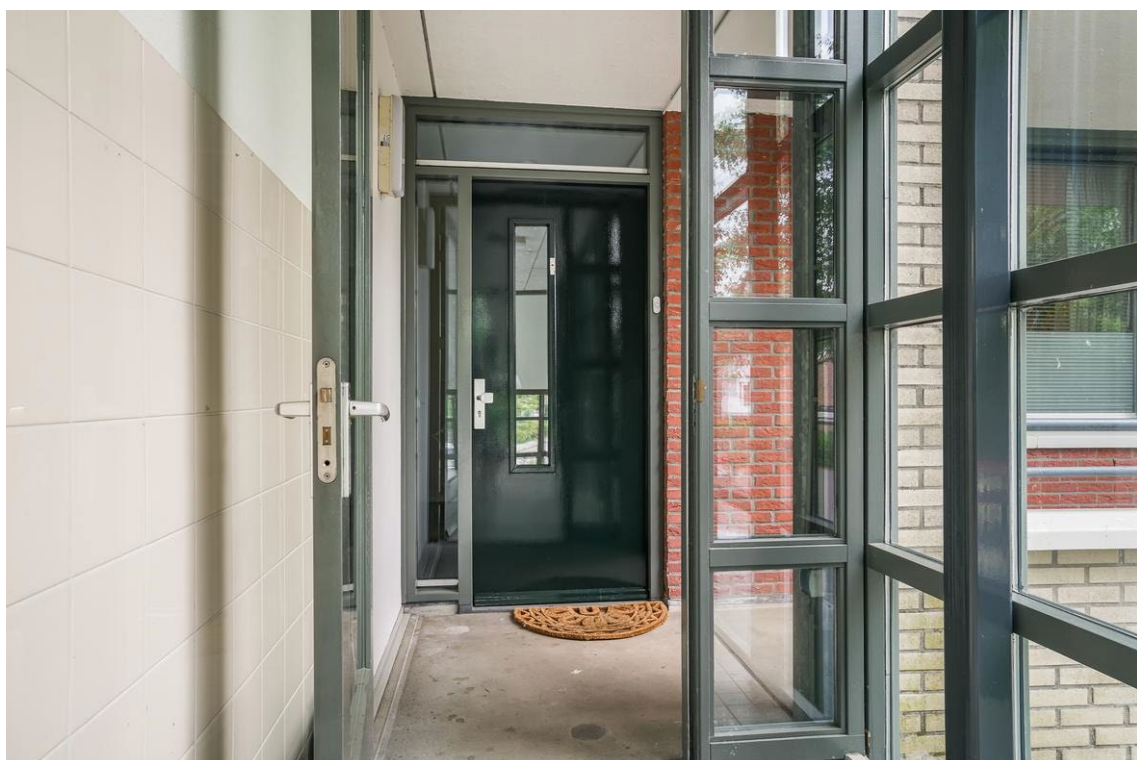
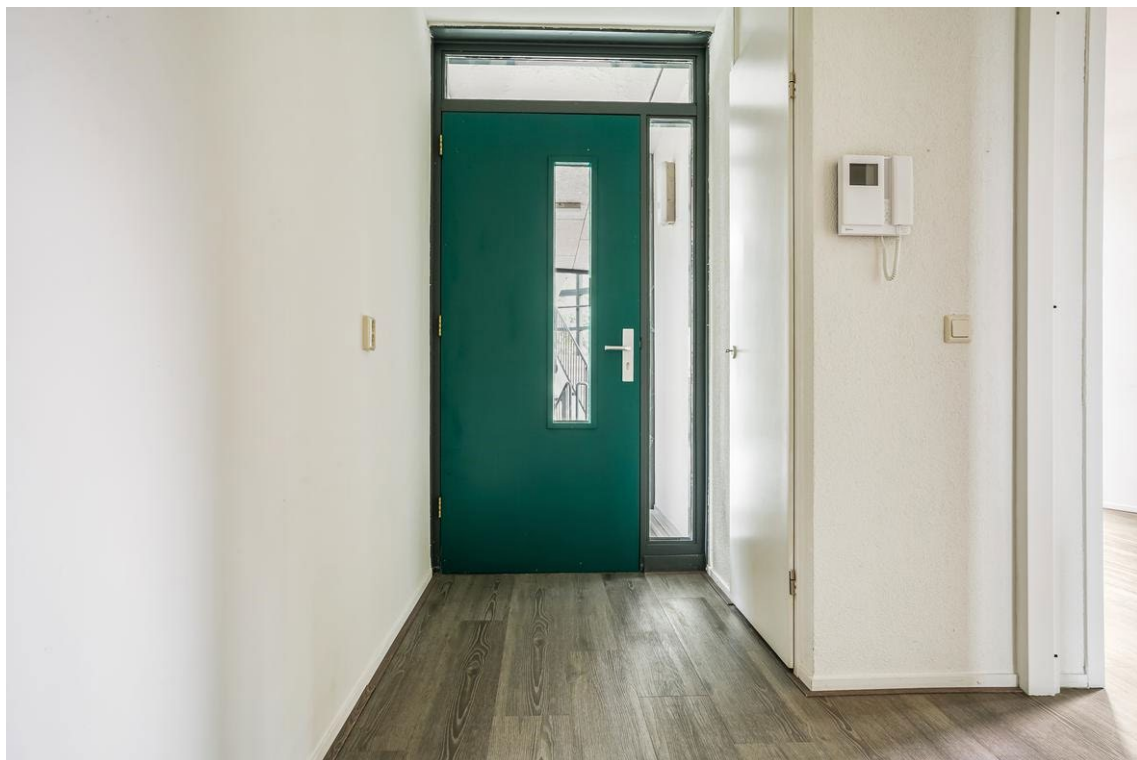

Haarlemsche Huizen Makelaars  
Jansweg 48  
2011 KN, HAARLEM  
Tel: 023-5428408  
E-mail: [info@haarlemschehuizen.nl](mailto:info@haarlemschehuizen.nl)  
[www.haarlemschehuizen.nl](http://www.haarlemschehuizen.nl)



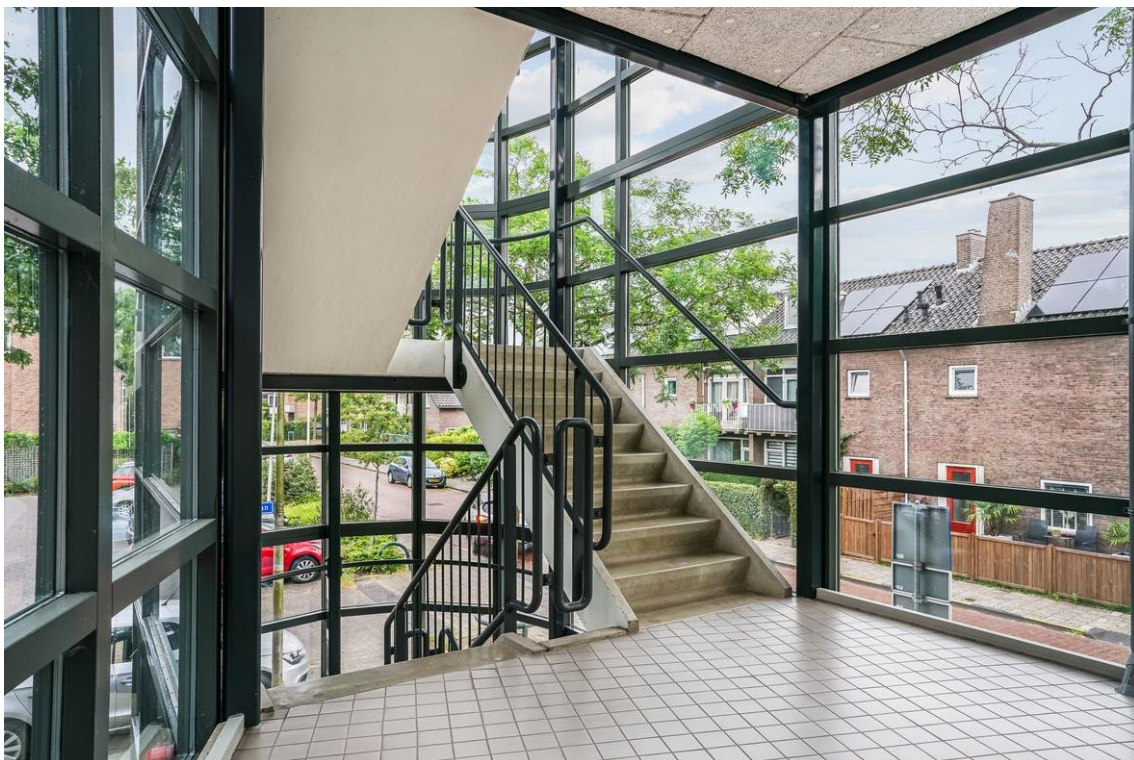



Haarlemsche Huizen Makelaars  
Jansweg 48  
2011 KN, HAARLEM  
Tel: 023-5428408  
E-mail: [info@haarlemschehuizen.nl](mailto:info@haarlemschehuizen.nl)  
[www.haarlemschehuizen.nl](http://www.haarlemschehuizen.nl)





Haarlemsche Huizen Makelaars  
Jansweg 48  
2011 KN, HAARLEM  
Tel: 023-5428408  
E-mail: [info@haarlemschehuizen.nl](mailto:info@haarlemschehuizen.nl)  
[www.haarlemschehuizen.nl](http://www.haarlemschehuizen.nl)





Haarlemsche Huizen Makelaars  
Jansweg 48  
2011 KN, HAARLEM  
Tel: 023-5428408  
E-mail: [info@haarlemschehuizen.nl](mailto:info@haarlemschehuizen.nl)  
[www.haarlemschehuizen.nl](http://www.haarlemschehuizen.nl)





Haarlemsche Huizen Makelaars  
Jansweg 48  
2011 KN, HAARLEM  
Tel: 023-5428408  
E-mail: [info@haarlemschehuizen.nl](mailto:info@haarlemschehuizen.nl)  
[www.haarlemschehuizen.nl](http://www.haarlemschehuizen.nl)





Haarlemsche Huizen Makelaars  
Jansweg 48  
2011 KN, HAARLEM  
Tel: 023-5428408  
E-mail: [info@haarlemschehuizen.nl](mailto:info@haarlemschehuizen.nl)  
[www.haarlemschehuizen.nl](http://www.haarlemschehuizen.nl)





Haarlemsche Huizen Makelaars  
Jansweg 48  
2011 KN, HAARLEM  
Tel: 023-5428408  
E-mail: [info@haarlemschehuizen.nl](mailto:info@haarlemschehuizen.nl)  
[www.haarlemschehuizen.nl](http://www.haarlemschehuizen.nl)



# Plattegrond

## DR. SCHAEPMANLAAN 64A 1E VERDIEPING



DEZE PLATTEGRONDEN ZIJN MET DE GROOTSTE ZORG  
SAMIENGESTELD EN DIENEN TER INDICATIE.  
ER KUNNEN GEEN RECHTEN AAN WORDEN ONTLEEND.  
©WWW.GOSHINE.NU

## Plattegrond

# DR. SCHAEPMANLAAN 64A BERGING

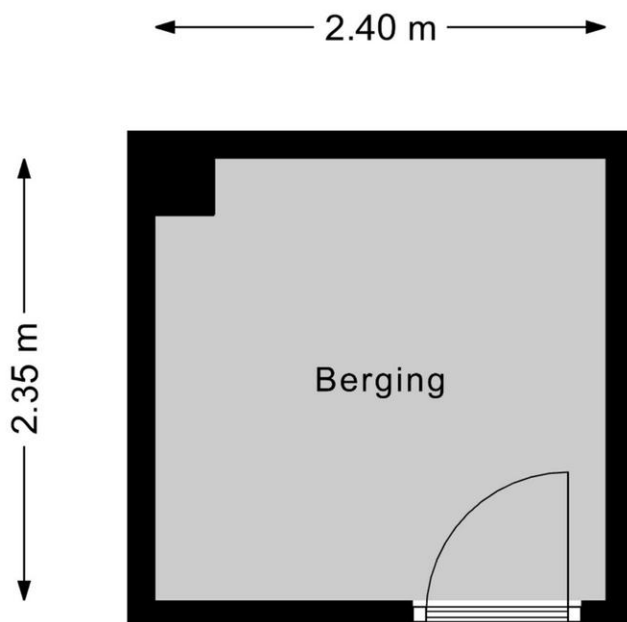

DEZE PLATTEGRONDEN ZIJN MET DE GROOTSTE ZORG  
SAMENGESTELD EN DIENEN TER INDICATIE.  
ER KUNNEN GEEN RECHTEN AAN WORDEN ONTLEEND.  
©WWW.GOSHINE.NU



## Locatie

Adres gegevens	
Adres	Dr. Schaepmanlaan 64 A
Postcode / plaats	2104 VD Heemstede
Provincie	Noord-Holland

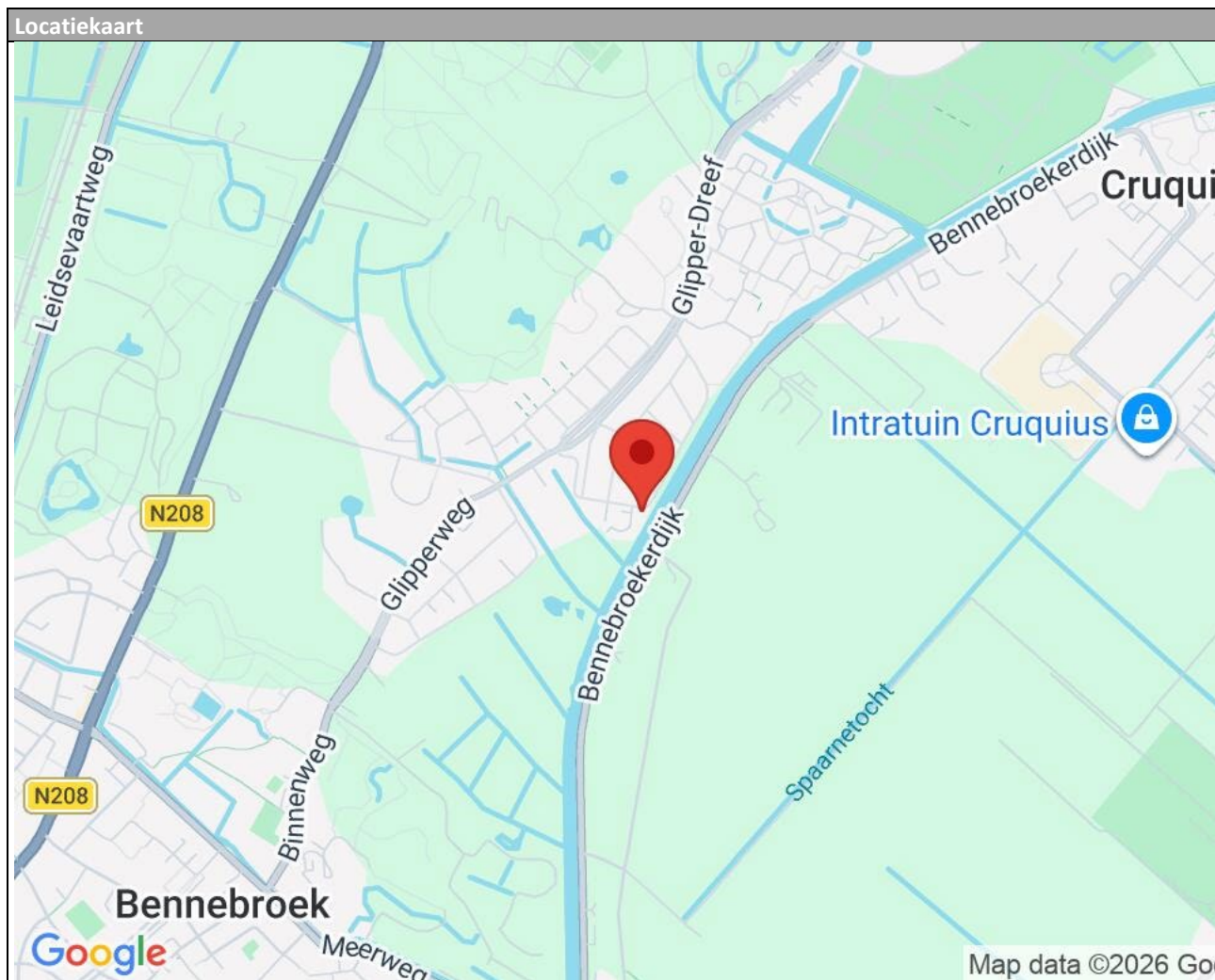

Haarlemsche Huizen Makelaars  
Jansweg 48  
2011 KN, HAARLEM  
Tel: 023-5428408  
E-mail: [info@haarlemschehuizen.nl](mailto:info@haarlemschehuizen.nl)  
[www.haarlemschehuizen.nl](http://www.haarlemschehuizen.nl)





## Lijst van zaken

	Blijft achter	Gaat mee	Kan worden overgenomen	n.v.t.
<b>Woning</b>				
<b>Interieur</b>				
Verlichting, te weten:				
- Inbouwspots/dimmers	<input type="checkbox"/>	<input type="checkbox"/>	<input type="checkbox"/>	<input checked="" type="checkbox"/>
- Opbouwspots/armaturen/lampen/dimmers	<input checked="" type="checkbox"/>	<input type="checkbox"/>	<input type="checkbox"/>	<input type="checkbox"/>
- Losse (hang)lampen	<input type="checkbox"/>	<input type="checkbox"/>	<input type="checkbox"/>	<input checked="" type="checkbox"/>
-	<input type="checkbox"/>	<input type="checkbox"/>	<input type="checkbox"/>	<input checked="" type="checkbox"/>
-	<input type="checkbox"/>	<input type="checkbox"/>	<input type="checkbox"/>	<input checked="" type="checkbox"/>
(Losse)kasten, legplanken, te weten:				
- Kast om wasmachine/droger in slaapkamer	<input checked="" type="checkbox"/>	<input type="checkbox"/>	<input type="checkbox"/>	<input type="checkbox"/>
-	<input type="checkbox"/>	<input type="checkbox"/>	<input type="checkbox"/>	<input checked="" type="checkbox"/>
Raamdecoratie/zonwering binnen, te weten:				
- Gordijnrails	<input checked="" type="checkbox"/>	<input type="checkbox"/>	<input type="checkbox"/>	<input type="checkbox"/>
- Gordijnen	<input type="checkbox"/>	<input checked="" type="checkbox"/>	<input type="checkbox"/>	<input type="checkbox"/>
- Overgordijnen	<input type="checkbox"/>	<input type="checkbox"/>	<input type="checkbox"/>	<input checked="" type="checkbox"/>
- Vitrages	<input type="checkbox"/>	<input type="checkbox"/>	<input type="checkbox"/>	<input checked="" type="checkbox"/>
- Rolgordijnen	<input checked="" type="checkbox"/>	<input type="checkbox"/>	<input type="checkbox"/>	<input type="checkbox"/>
- Lamellen	<input type="checkbox"/>	<input type="checkbox"/>	<input type="checkbox"/>	<input checked="" type="checkbox"/>
- Jaloezieën	<input type="checkbox"/>	<input type="checkbox"/>	<input type="checkbox"/>	<input checked="" type="checkbox"/>
- (Losse) horren/rolhorren	<input type="checkbox"/>	<input type="checkbox"/>	<input type="checkbox"/>	<input checked="" type="checkbox"/>
-	<input type="checkbox"/>	<input type="checkbox"/>	<input type="checkbox"/>	<input checked="" type="checkbox"/>
-	<input type="checkbox"/>	<input type="checkbox"/>	<input type="checkbox"/>	<input checked="" type="checkbox"/>
Vloerdecoratie, te weten:				
- Vloerbedekking	<input type="checkbox"/>	<input type="checkbox"/>	<input type="checkbox"/>	<input checked="" type="checkbox"/>
- Parketvloer	<input type="checkbox"/>	<input type="checkbox"/>	<input type="checkbox"/>	<input checked="" type="checkbox"/>
- Houten vloer(delen)	<input type="checkbox"/>	<input type="checkbox"/>	<input type="checkbox"/>	<input checked="" type="checkbox"/>
- Laminaat	<input type="checkbox"/>	<input type="checkbox"/>	<input type="checkbox"/>	<input checked="" type="checkbox"/>
- Plavuizen	<input type="checkbox"/>	<input type="checkbox"/>	<input type="checkbox"/>	<input checked="" type="checkbox"/>
- PVC-vloer	<input checked="" type="checkbox"/>	<input type="checkbox"/>	<input type="checkbox"/>	<input type="checkbox"/>
-	<input type="checkbox"/>	<input type="checkbox"/>	<input type="checkbox"/>	<input checked="" type="checkbox"/>
(Voorzet) openhaard met toebehoren	<input type="checkbox"/>	<input type="checkbox"/>	<input type="checkbox"/>	<input checked="" type="checkbox"/>
Allesbrander	<input type="checkbox"/>	<input type="checkbox"/>	<input type="checkbox"/>	<input checked="" type="checkbox"/>
Houtkachel	<input type="checkbox"/>	<input type="checkbox"/>	<input type="checkbox"/>	<input checked="" type="checkbox"/>
(Gas)kachels	<input type="checkbox"/>	<input type="checkbox"/>	<input type="checkbox"/>	<input checked="" type="checkbox"/>

	Blijft achter	Gaat mee	Kan worden overgenomen	n.v.t.
Designradiator(en)	<input type="checkbox"/>	<input type="checkbox"/>	<input type="checkbox"/>	<input checked="" type="checkbox"/>
Radiatorafwerking	<input type="checkbox"/>	<input type="checkbox"/>	<input type="checkbox"/>	<input checked="" type="checkbox"/>
Overig, te weten:				
- Spiegelwanden	<input type="checkbox"/>	<input type="checkbox"/>	<input type="checkbox"/>	<input checked="" type="checkbox"/>
- Schilderij ophangstelsysteem	<input type="checkbox"/>	<input type="checkbox"/>	<input type="checkbox"/>	<input checked="" type="checkbox"/>
-	<input type="checkbox"/>	<input type="checkbox"/>	<input type="checkbox"/>	<input checked="" type="checkbox"/>
-	<input type="checkbox"/>	<input type="checkbox"/>	<input type="checkbox"/>	<input checked="" type="checkbox"/>
-	<input type="checkbox"/>	<input type="checkbox"/>	<input type="checkbox"/>	<input checked="" type="checkbox"/>
-	<input type="checkbox"/>	<input type="checkbox"/>	<input type="checkbox"/>	<input checked="" type="checkbox"/>

#### Keuken

Keukenblok (met bovenkasten)	<input checked="" type="checkbox"/>	<input type="checkbox"/>	<input type="checkbox"/>	<input type="checkbox"/>
Keuken (inbouw)apparatuur, te weten:				
- Kookplaat	<input checked="" type="checkbox"/>	<input type="checkbox"/>	<input type="checkbox"/>	<input type="checkbox"/>
- (Gas)fornuis	<input type="checkbox"/>	<input type="checkbox"/>	<input type="checkbox"/>	<input checked="" type="checkbox"/>
- Afzuigkap	<input checked="" type="checkbox"/>	<input type="checkbox"/>	<input type="checkbox"/>	<input type="checkbox"/>
- Magnetron	<input type="checkbox"/>	<input type="checkbox"/>	<input type="checkbox"/>	<input checked="" type="checkbox"/>
- Stoomoven	<input checked="" type="checkbox"/>	<input type="checkbox"/>	<input type="checkbox"/>	<input type="checkbox"/>
- Combi-oven/combimagnetron	<input checked="" type="checkbox"/>	<input type="checkbox"/>	<input type="checkbox"/>	<input type="checkbox"/>
- Koelkast	<input checked="" type="checkbox"/>	<input type="checkbox"/>	<input type="checkbox"/>	<input type="checkbox"/>
- Vriezer	<input checked="" type="checkbox"/>	<input type="checkbox"/>	<input type="checkbox"/>	<input type="checkbox"/>
- Koel-vriescombinatie	<input type="checkbox"/>	<input type="checkbox"/>	<input type="checkbox"/>	<input checked="" type="checkbox"/>
- Vaatwasser	<input checked="" type="checkbox"/>	<input type="checkbox"/>	<input type="checkbox"/>	<input type="checkbox"/>
- Quooker	<input type="checkbox"/>	<input type="checkbox"/>	<input type="checkbox"/>	<input checked="" type="checkbox"/>
- Koffiezetapparaat	<input type="checkbox"/>	<input type="checkbox"/>	<input type="checkbox"/>	<input checked="" type="checkbox"/>
-	<input type="checkbox"/>	<input type="checkbox"/>	<input type="checkbox"/>	<input checked="" type="checkbox"/>
-	<input type="checkbox"/>	<input type="checkbox"/>	<input type="checkbox"/>	<input checked="" type="checkbox"/>
Keukenaccessoires, te weten:				
-	<input type="checkbox"/>	<input type="checkbox"/>	<input type="checkbox"/>	<input checked="" type="checkbox"/>
-	<input type="checkbox"/>	<input type="checkbox"/>	<input type="checkbox"/>	<input checked="" type="checkbox"/>
-	<input type="checkbox"/>	<input type="checkbox"/>	<input type="checkbox"/>	<input checked="" type="checkbox"/>
-	<input type="checkbox"/>	<input type="checkbox"/>	<input type="checkbox"/>	<input checked="" type="checkbox"/>
-	<input type="checkbox"/>	<input type="checkbox"/>	<input type="checkbox"/>	<input checked="" type="checkbox"/>
-	<input type="checkbox"/>	<input type="checkbox"/>	<input type="checkbox"/>	<input checked="" type="checkbox"/>
-	<input type="checkbox"/>	<input type="checkbox"/>	<input type="checkbox"/>	<input checked="" type="checkbox"/>

#### Sanitair/sauna

Toilet met de volgende toebehoren:				
- Toilet	<input checked="" type="checkbox"/>	<input type="checkbox"/>	<input type="checkbox"/>	<input type="checkbox"/>
- Toilethouder	<input checked="" type="checkbox"/>	<input type="checkbox"/>	<input type="checkbox"/>	<input type="checkbox"/>
- Toiletborstel(houder)	<input type="checkbox"/>	<input type="checkbox"/>	<input type="checkbox"/>	<input checked="" type="checkbox"/>
- Fontein	<input checked="" type="checkbox"/>	<input type="checkbox"/>	<input type="checkbox"/>	<input type="checkbox"/>

	Blijft achter	Gaat mee	Kan worden overgenomen	n.v.t.
-	<input type="checkbox"/>	<input type="checkbox"/>	<input type="checkbox"/>	<input checked="" type="checkbox"/>
-	<input type="checkbox"/>	<input type="checkbox"/>	<input type="checkbox"/>	<input checked="" type="checkbox"/>
Badkamer met de volgende toebehoren:				
- Ligbad	<input type="checkbox"/>	<input type="checkbox"/>	<input type="checkbox"/>	<input checked="" type="checkbox"/>
- Jacuzzi/whirlpool	<input type="checkbox"/>	<input type="checkbox"/>	<input type="checkbox"/>	<input checked="" type="checkbox"/>
- Douche (cabine/scherm)	<input checked="" type="checkbox"/>	<input type="checkbox"/>	<input type="checkbox"/>	<input type="checkbox"/>
- Stoomdouche (cabine)	<input type="checkbox"/>	<input type="checkbox"/>	<input type="checkbox"/>	<input checked="" type="checkbox"/>
- Wastafel	<input type="checkbox"/>	<input type="checkbox"/>	<input type="checkbox"/>	<input checked="" type="checkbox"/>
- Wastafelmeubel	<input checked="" type="checkbox"/>	<input type="checkbox"/>	<input type="checkbox"/>	<input type="checkbox"/>
- Planchet	<input type="checkbox"/>	<input type="checkbox"/>	<input type="checkbox"/>	<input checked="" type="checkbox"/>
- Toiletkast	<input checked="" type="checkbox"/>	<input type="checkbox"/>	<input type="checkbox"/>	<input type="checkbox"/>
- Toilet	<input type="checkbox"/>	<input type="checkbox"/>	<input type="checkbox"/>	<input checked="" type="checkbox"/>
- Toilethouder	<input type="checkbox"/>	<input type="checkbox"/>	<input type="checkbox"/>	<input checked="" type="checkbox"/>
- Toiletborstel(houder)	<input type="checkbox"/>	<input type="checkbox"/>	<input type="checkbox"/>	<input checked="" type="checkbox"/>
-	<input type="checkbox"/>	<input type="checkbox"/>	<input type="checkbox"/>	<input checked="" type="checkbox"/>
-	<input type="checkbox"/>	<input type="checkbox"/>	<input type="checkbox"/>	<input checked="" type="checkbox"/>
Sauna met toebehoren	<input type="checkbox"/>	<input type="checkbox"/>	<input type="checkbox"/>	<input checked="" type="checkbox"/>
	<input type="checkbox"/>	<input type="checkbox"/>	<input type="checkbox"/>	<input checked="" type="checkbox"/>
	<input type="checkbox"/>	<input type="checkbox"/>	<input type="checkbox"/>	<input checked="" type="checkbox"/>
<i>Exterieur/installaties/veiligheid/energiebesparing</i>				
Schotel/antenne	<input type="checkbox"/>	<input type="checkbox"/>	<input type="checkbox"/>	<input checked="" type="checkbox"/>
Brievenbus	<input type="checkbox"/>	<input type="checkbox"/>	<input type="checkbox"/>	<input checked="" type="checkbox"/>
Kluis	<input type="checkbox"/>	<input type="checkbox"/>	<input type="checkbox"/>	<input checked="" type="checkbox"/>
(Voordeur)bel	<input type="checkbox"/>	<input type="checkbox"/>	<input type="checkbox"/>	<input checked="" type="checkbox"/>
Alarminstallatie	<input type="checkbox"/>	<input type="checkbox"/>	<input type="checkbox"/>	<input checked="" type="checkbox"/>
(Veiligheids)sloten en overige inbraakpreventie	<input type="checkbox"/>	<input type="checkbox"/>	<input type="checkbox"/>	<input checked="" type="checkbox"/>
Rookmelders	<input checked="" type="checkbox"/>	<input type="checkbox"/>	<input type="checkbox"/>	<input type="checkbox"/>
(Klok)thermostaat	<input checked="" type="checkbox"/>	<input type="checkbox"/>	<input type="checkbox"/>	<input type="checkbox"/>
Airconditioning	<input type="checkbox"/>	<input type="checkbox"/>	<input type="checkbox"/>	<input checked="" type="checkbox"/>
Warmwatervoorziening, te weten:				
- CV-installatie	<input checked="" type="checkbox"/>	<input type="checkbox"/>	<input type="checkbox"/>	<input type="checkbox"/>
- Boiler	<input checked="" type="checkbox"/>	<input type="checkbox"/>	<input type="checkbox"/>	<input type="checkbox"/>
- Geiser	<input type="checkbox"/>	<input type="checkbox"/>	<input type="checkbox"/>	<input checked="" type="checkbox"/>
-	<input type="checkbox"/>	<input type="checkbox"/>	<input type="checkbox"/>	<input checked="" type="checkbox"/>
-	<input type="checkbox"/>	<input type="checkbox"/>	<input type="checkbox"/>	<input checked="" type="checkbox"/>
-	<input type="checkbox"/>	<input type="checkbox"/>	<input type="checkbox"/>	<input checked="" type="checkbox"/>
Screens	<input type="checkbox"/>	<input type="checkbox"/>	<input type="checkbox"/>	<input checked="" type="checkbox"/>
Rolluiken	<input type="checkbox"/>	<input type="checkbox"/>	<input type="checkbox"/>	<input checked="" type="checkbox"/>
Zonwering buiten	<input checked="" type="checkbox"/>	<input type="checkbox"/>	<input type="checkbox"/>	<input type="checkbox"/>
-	<input type="checkbox"/>	<input type="checkbox"/>	<input type="checkbox"/>	<input checked="" type="checkbox"/>
-	<input type="checkbox"/>	<input type="checkbox"/>	<input type="checkbox"/>	<input checked="" type="checkbox"/>
Isolatievoorzieningen (voorzetramen/radiatorfolie etc.), te weten:				
-	<input type="checkbox"/>	<input type="checkbox"/>	<input type="checkbox"/>	<input checked="" type="checkbox"/>
-	<input type="checkbox"/>	<input type="checkbox"/>	<input type="checkbox"/>	<input checked="" type="checkbox"/>

	Blijft achter	Gaat mee	Kan worden overgenomen	n.v.t.
Telefoonaansluiting/internetaansluiting	<input checked="" type="checkbox"/>	<input type="checkbox"/>	<input type="checkbox"/>	<input type="checkbox"/>
Veiligheidsschakelaar wasautomaat	<input type="checkbox"/>	<input type="checkbox"/>	<input type="checkbox"/>	<input checked="" type="checkbox"/>
Waterslot wasautomaat	<input type="checkbox"/>	<input type="checkbox"/>	<input type="checkbox"/>	<input checked="" type="checkbox"/>
Zonnepanelen	<input type="checkbox"/>	<input type="checkbox"/>	<input type="checkbox"/>	<input checked="" type="checkbox"/>
Oplaadpunt elektrische auto	<input type="checkbox"/>	<input type="checkbox"/>	<input type="checkbox"/>	<input checked="" type="checkbox"/>
	<input type="checkbox"/>	<input type="checkbox"/>	<input type="checkbox"/>	<input checked="" type="checkbox"/>
	<input type="checkbox"/>	<input type="checkbox"/>	<input type="checkbox"/>	<input checked="" type="checkbox"/>

## Tuin

### Inrichting

Tuinaanleg/bestrating	<input type="checkbox"/>	<input type="checkbox"/>	<input type="checkbox"/>	<input checked="" type="checkbox"/>
Beplanting	<input type="checkbox"/>	<input type="checkbox"/>	<input type="checkbox"/>	<input checked="" type="checkbox"/>
	<input type="checkbox"/>	<input type="checkbox"/>	<input type="checkbox"/>	<input checked="" type="checkbox"/>

### Verlichting/installaties

Buitenverlichting	<input type="checkbox"/>	<input type="checkbox"/>	<input type="checkbox"/>	<input checked="" type="checkbox"/>
Tijd- of schemerschakelaar/bewegingsmelder	<input type="checkbox"/>	<input type="checkbox"/>	<input type="checkbox"/>	<input checked="" type="checkbox"/>
	<input type="checkbox"/>	<input type="checkbox"/>	<input type="checkbox"/>	<input checked="" type="checkbox"/>

### Bebouwing

Tuinhuis/buitenberging	<input type="checkbox"/>	<input type="checkbox"/>	<input type="checkbox"/>	<input checked="" type="checkbox"/>
Kasten/werkbank in tuinhuis/berging	<input type="checkbox"/>	<input type="checkbox"/>	<input type="checkbox"/>	<input checked="" type="checkbox"/>
(Broei)kas	<input type="checkbox"/>	<input type="checkbox"/>	<input type="checkbox"/>	<input checked="" type="checkbox"/>
	<input type="checkbox"/>	<input type="checkbox"/>	<input type="checkbox"/>	<input checked="" type="checkbox"/>
	<input type="checkbox"/>	<input type="checkbox"/>	<input type="checkbox"/>	<input checked="" type="checkbox"/>

### Overig

Overige tuin, te weten:				
- (Sier)hek	<input type="checkbox"/>	<input type="checkbox"/>	<input type="checkbox"/>	<input checked="" type="checkbox"/>
- Vlaggenmast(houder)	<input type="checkbox"/>	<input type="checkbox"/>	<input type="checkbox"/>	<input checked="" type="checkbox"/>
-	<input type="checkbox"/>	<input type="checkbox"/>	<input type="checkbox"/>	<input checked="" type="checkbox"/>
-	<input type="checkbox"/>	<input type="checkbox"/>	<input type="checkbox"/>	<input checked="" type="checkbox"/>

## Overig

Zijn er zaken die geen eigendom zijn van verkoper omdat er sprake is van een leasecontract of huurcontract. Zo ja, neemt verkoper de zaak mee of wordt het betreffende contract overgenomen?	Ja	Nee	Gaat mee	Moet worden overgenomen
CV	<input type="checkbox"/>	<input checked="" type="checkbox"/>	<input type="checkbox"/>	<input type="checkbox"/>
Boiler	<input type="checkbox"/>	<input checked="" type="checkbox"/>	<input type="checkbox"/>	<input type="checkbox"/>
Zonnepanelen	<input type="checkbox"/>	<input checked="" type="checkbox"/>	<input type="checkbox"/>	<input type="checkbox"/>
	<input type="checkbox"/>	<input checked="" type="checkbox"/>	<input type="checkbox"/>	<input type="checkbox"/>
	<input type="checkbox"/>	<input checked="" type="checkbox"/>	<input type="checkbox"/>	<input type="checkbox"/>
	<input type="checkbox"/>	<input checked="" type="checkbox"/>	<input type="checkbox"/>	<input type="checkbox"/>
Bijlage(n) over te nemen contracten:				
-				
-				



## **VERKOOPSYSTEEM**

Verkoop geschiedt in principe conform het "Amsterdamse" biedsysteem. De procedure bij de onderhandelingen over de verkoop van onroerend goed is als volgt; Er is pas sprake van onderhandelingen als op het eerste bod van een kandidaat-koper een tegenvoorstel van verkoper volgt. In deze fase wordt niet met andere gegadigden onderhandeld. Er wordt wel bezichtigd. Bij de bezichtiging moet gemeld worden dat men in onderhandeling is en dat er bij interesse een éénmalig bod kan worden uitgebracht. De makelaar mag pas met derden onderhandelen als de onderhandelingen met de eerste kandidaat-koper gegadigde op niets zijn uitgelopen. Wel kan een derde een eenmalig, maximaal bod doen. Indien dit een beter bod is dan het laatste voorstel van de eerste kandidaat-koper, wordt deze in de gelegenheid gesteld om zijn beste bod te doen. Men koppelt terug naar 1e bieder dat er een bod binnen is en dat hij zijn uiterste bod mag neerleggen. De 1e bieder kan ook bij zijn huidige bod blijven. De makelaar verstrekt geen gegevens aan derden over de hoogte van de geboden bedragen. Zolang er geen overeenstemming is, zijn partijen niet aan elkaar gebonden. Is men in onderhandeling dan moet het dus duidelijk zijn voor de 3e partij dat hij een eenmalig bod mag uitbrengen en dat dat zijn enige kans is. Het staat verkoper vrij om gedurende het proces van biedsysteem te wijzigen en er bijvoorbeeld een "verkoop bij inschrijving" van te maken. Indien een woning verkocht wordt bij inschrijving met sluitingstermijn van inschrijving, wordt dat aan u gemeld. U kunt dan bij de makelaar vragen naar de voorwaarden van de inschrijfprocedure.

## **BIEDINGEN**

Een bieding op een woning wordt uitsluitend in behandeling genomen als deze schriftelijk dan wel per e-mail wordt uitgebracht. Een bieding dient minimaal de navolgende zaken te bevatten: uw volledige naam, adres, geboortedatum en plaats, uw telefoonnummer(s) en e-mailadres, uw burgerlijke staat (getrouwd/ongetrouwd) en indien getrouwd, volgens welk huwelijksrecht (gemeenschap van goederen of huwelijks voorwaarden). Verder uiteraard het bedrag van de koopsom, de gewenste overdrachtsdatum van de woning, roerende zaken volgens de verstrekte lijst of afwijkend daarvan en alle eventuele opschortende en ontbindende voorwaarden die u wilt opnemen. Vooraf dient u bij Haarlemsche Huizen Makelaars te informeren of de woning "vrij van onderhandeling" is. U bent pas in onderhandeling als u van de verkoper een tegenvoorstel heeft ontvangen. U bent niet in onderhandeling als Haarlemsche Huizen Makelaars aangeeft dat zij uw bod met de verkoper zal overleggen. Totdat er een tegenvoorstel wordt uitgebracht acht Haarlemsche Huizen Makelaars (en de verkoper) zich vrij te onderhandelen met iedere gegadigde van zijn keuze. Haarlemsche Huizen Makelaars accepteert geen biedingen als men de woning niet in eigen persoon van binnen gezien heeft.

## **GUNNING**

Verkoper behoudt zich het recht voor het object te gunnen aan de gegadigde van zijn keuze. Een overeenkomst komt pas tot stand indien overeenstemming is bereikt over zowel de hoofdzaken (zoals de koopsom) als alle bijkomende voorwaarden en condities etc.

## **RECHTSGELDIGE KOOPOVEREENKOMST PAS NÁ VOLLEDIGE ONDERTEKENING**

Een mondelinge overeenstemming tussen de particuliere verkoper en de particuliere koper is niet rechtsgeldig. Met andere woorden: er is geen koopovereenkomst. Er is pas sprake van een rechtsgeldige koop als de particuliere verkoper en de particuliere koper de schriftelijke koopovereenkomst beiden hebben ondertekend. Dit vloeit voort uit artikel 7:2 Burgerlijk Wetboek. Een bevestiging van de mondelinge overeenstemming per e-mail of een toegestuurd concept van de koopovereenkomst wordt overigens niet gezien als een 'ondertekende koopovereenkomst'.

## **AANKOOPMAKELAAR**

Haarlemsche Huizen Makelaars dient bij de verkoop van deze woning de belangen van de verkoper. Wij adviseren iedere koper een eigen, lokale NVM aankoopmakelaar in te schakelen om uw belangen te dienen. Niet alleen voor de onderhandeling, maar ook om voor u alles in goede banen te leiden. Kijk voor meer informatie over aankoopmakelaars op de website van de NVM of Funda. Een verkopend makelaar zoals Haarlemsche Huizen is niet verplicht u te begeleiden bij problemen of om bijvoorbeeld de koopovereenkomst aan u uit te leggen. Denkt u goed na voordat u besluit een woning te kopen zonder professionele begeleiding!

## **DIGITAAL ONDERTEKENEN MET DOCUSIGN**

Haarlemsche Huizen Makelaars werkt met online digitaal ondertekenen via DocuSign. Dit is een veilige en rechtsgeldige manier van ondertekenen voor (officiële) documenten. De NVM koopovereenkomst wordt vooraf in



concept aan partijen toegestuurd. Na akkoord van beide partijen wordt deze online klaargezet in DocuSign en kunnen zowel koper als verkoper de koopovereenkomst digitaal ondertekenen. Deze ondertekening dient binnen 3 werkdagen na het akkoord op het concept te geschieden. Belanghebbenden krijgen automatisch een kopie gemailld zodra de laatste partij getekend heeft en hierna wordt tevens alles doorgezonden aan de transportnotaris.

#### **ERFDIENSTBAARHEDEN EN BIJZONDERE BEPALINGEN**

Aan elke onroerende zaak kunnen bijzondere bepalingen verbonden zijn. Deze worden dan aan elke opvolgende eigenaar opgelegd. Ze staan gewoonlijk in het eigendomsbewijs. Een kopie van dit eigendomsbewijs is op te vragen via de makelaar.

#### **KOOPAKTE**

Behoudens nadere afspraken gelden de standaardregels, zoals deze voorkomen in de modelakte die is opgesteld door de Nederlandse Vereniging van Makelaars (NVM), de Consumentenbond en de Vereniging eigen Huis. De waarborgsom (of Bankgarantie) is gebruikelijk 10% van de koopsom en wordt voldaan aan de notaris. De termijn voor het storten van een waarborgsom c.q. het doen laten stellen van een bankgarantie wordt gesteld op 1 week na het verlopen van de ontbindende voorwaarden voor het verkrijgen van de financiering van koper. Indien er geen voorbehoud voor het verkrijgen van de financiering wordt gemaakt, dient de waarborgsom binnen 3 weken na het tekenen van de koopovereenkomst bij de notaris ontvangen te zijn. Eventueel door de koper te stellen voorbehouden (zoals het verkrijgen van een financiering) worden alleen in de koopakte opgenomen wanneer deze tijdens de onderhandelingen zijn afgesproken. Indien koper een voorbehoud maakt voor het verkrijgen van een financiering, wordt de termijn voor het inroepen daarvan gesteld op maximaal 4 weken na ondertekening van de koopakte. In de koopakte zullen alle in deze brochure vermelde clausules worden opgenomen c.q. verwerkt.

#### **NOTARISKEUZE**

Koper is gerechtigd ter zake het transport een notaris aan te wijzen. Echter ter zake de notariskeuze van koper behoudt verkoper zich voor dat die notaris kantoor dient te houden in de regio Haarlem of binnen een straal van 10 kilometer daarbuiten. Indien koper een notaris wenst aan te wijzen die kantoor houdt buiten voormeld werkgebied, zijn de eventuele aanvullende kosten van die notariskeuze (zoals bijvoorbeeld eventuele kosten die deze notaris aan verkoper in rekening brengt voor het opstellen van een volmacht voor de verkoper en eventuele kosten welke een regionale notaris aan verkoper in rekening brengt voor de legalisatie van de handtekening van verkoper op die volmacht) voor rekening van koper. Verkopend makelaar en diens opdrachtgever (verkoper) zijn voorts gerechtigd eventuele andere kosten, welke verband houden met het feit dat het transport plaatsvindt buiten de regio, in rekening te brengen bij de koper. Deze kosten zijn gebaseerd op het extra beslag van productiemiddelen en tijd. De kosten zullen worden berekend op basis van een nog nader op te geven uurtarief, waarbij in ieder geval de reistijd heen en terug in rekening gebracht zal worden, alsmede een kilometervergoeding van 45 eurocent per kilometer (heen en terug). Indien de notariskeuze van koper als gevolg heeft dat er een financiële consequentie voor verkoper is, doordat er extra kosten voor royement van hypotheek incl. opvragen aflosnota, kadasterkosten en opvragen gegevens GBA en insolventieregister aan verkoper in rekening worden gebracht, waarbij deze kosten in totaal meer dan € 250,- inclusief b.t.w. bedragen, dan komt het meerdere voor rekening van koper.

#### **REGISTRATIE KOOPAKTE**

Bij verkoop zal de koopakte bij de betreffende notaris worden geregistreerd, doch niet eerder nadat de koopakte door beide partijen is getekend en de drie dagen bedenktijd voorbij is. De aan deze inschrijving verbonden kosten komen voor rekening van koper.

#### **FINANCIERING**

Koper zal vanaf de dag van ondertekening van de koopovereenkomst tot en met de dag van eigendomsoverdracht geen andere financiële verplichting(en) (leningen) aangaan dan ten behoeve van de financiering van de woning, tenzij deze financiële verplichting(en) niet aan de financiering van de woning in de weg staat. Indien er 2 of meer kopers zijn, zullen de inkomens van alle kopers in de financiering worden betrokken tenzij kopers dit ten tijde van der onderhandelingen uitdrukkelijk hebben bedongen.

#### **ONTBINDENDE VOORWAARDEN VOOR KOPER**

Eventueel door de koper te maken voorbehouden of ontbindende voorwaarden worden alleen opgenomen wanneer deze bij aanvang van of tijdens de onderhandelingen zijn afgesproken. Bijvoorbeeld van het verkrijgen van



financiering, Nationale Hypotheek Garantie, verkoop eigen woning of een starterslening. Voor de termijn voor een voorbehoud van financiering wordt standaard 4 weken na het tekenen van de koopovereenkomst opgenomen. Bij het verkrijgen van een starterslening kan dat iets langer zijn. Indien de koopsom boven de vraagprijs ligt behouden wij ons het recht voor dit te limiteren tot maximaal de getaxeerde marktwaarde of het voorbehoud financiering te maximeren op de vraagprijs. Behoudens het geval dat kandidaat-koper of zijn of haar aankopend makelaar aannemelijk kan maken dat een ander bedrag een gerechtvaardigd voorbehoud is, is dit bespreekbaar. In alle andere gevallen zal maximaal de vraagprijs het maximum voorbehoudbedrag zijn (mits de koopsom hoger is) en een eventuele afwijzing in een later stadium met een hoger aangevraagd bedrag zal niet geaccepteerd worden.

#### **OUERDOMSCLAUSULE**

Koper verklaart ermee bekend te zijn dat deze woning niet net nieuw gebouwd is, wat betekent dat de eisen die aan de bouwkwaliteit gesteld mogen worden aanzienlijk lager liggen dan bij nieuwe woningen. Tenzij de verkoper de kwaliteit ervan gegarandeerd heeft, staat verkoper niet in voor de vloeren, de vloerbalken, het dak, de fundering, de rookkanalen, de leidingen c.q. de bedrading voor elektriciteit, gas en water, de riolering, de afwezigheid van doorslaand of optrekkend vocht en de eventuele afwezigheid van enig ongedierte c.q. schimmels (zoals houtworm, boktor, zwam, etc.). Bouwkundige kwaliteitsgebreken worden geacht niet belemmerend te werken op het door koper voorgenomen (woon)gebruik.

#### **TOELICHTINGSCLAUSULE NEN2580**

De meetinstructie is gebaseerd op de NEN2580. De meetinstructie is bedoeld om een meer eenduidige manier van meten toe te passen voor het geven van een indicatie van de gebruiksoppervlakte. De meetinstructie sluit verschillen in meetuitkomsten niet volledig uit, door bijvoorbeeld interpretatieverschillen, afrondingen of beperkingen bij het uitvoeren van de meting. Koper vrijwaart verkoper alsmede (de medewerkers van) Haarlemsche Huizen Makelaars van alle aansprakelijkheid ter zake eventueel later te constateren verschillen in maatvoering van zowel (gebruiks)oppervlakte als inhoud van de woning.

#### **ASBESTCLAUSULE**

In de onroerende zaak kunnen asbesthoudende stoffen aanwezig zijn. Bij eventuele verwijdering van asbesthoudende materialen dienen op grond van milieuwetgeving speciale maatregelen te worden genomen. Vanaf 2024 komt er een verbod op asbestdaken en asbestgolfplaten. Particulieren en bedrijven mogen die dan niet meer bezitten. Koper verklaart bekend zijn met deze wetgeving en vrijwaart verkoper voor elke aansprakelijkheid, hoe ook genaamd en onder welke titel dan ook, die uit de aanwezigheid en/of verwijdering van asbesthoudende stoffen/materialen kan voortvloeien.

#### **BODEMVERONTREINIGING/OLIETANK, BODEMCLAUSULE**

Verkoper kan niet instaan voor de kwaliteit van de bodem en/of grondwater. Het risico ter zake van verontreiniging van de onroerende zaak, van welke aard ook, rust op koper. Indien na de eigendomsoverdracht en/of na de feitelijke levering blijkt dat de onroerende zaak is verontreinigd, in welke zin dan ook, dan is de verkoper niet aansprakelijk, tenzij hij met de verontreiniging bekend was.

#### **FUNDERINGSCLAUSULE**

Verkoper kan niet instaan voor de kwaliteit van de fundering en koper vrijwaart verkoper voor alle aansprakelijkheid die uit eventuele funderingsproblemen kunnen voortvloeien. De funderingsinformatie die is verstrekt geeft slechts een indicatie van de fundering. Alleen nader onderzoek kan uitsluitel bieden over de staat van de fundering. Dit betekent dan ook dat geen enkele aansprakelijkheid wordt aanvaard ter zake van de juistheid van de verstrekte informatie.

#### **ALGEMENE WATERHUISHOUDINGSCLAUSULE**

Door het gewijzigde duinwaterbeheer in de regio Zuid-Kennemerland is het mogelijk dat in de toekomst de grondwaterstanden afwijken van de huidige situatie. Koper vrijwaart verkoper bij dezen voor de eventuele gevolgen hiervan.

#### **ZUIVERINGSCLAUSULE**

Koper verleent bij deze volmacht aan verkoper, alsmede aan iedere afzonderlijke medewerker van de notaris die bij deze akte is aangewezen voor het verlijden van de akte van levering, namens koper mee te werken aan de akte



waarbij de inschrijving van de onderhavige koopovereenkomst in de daartoe bestemde openbare registers waardeloos wordt verklaard. Deze volmacht is alleen geldig, als koper als gevolg van bijvoorbeeld vernietiging, ontbinding tijdsverloop of andere oorzaak ieder belang rechtens heeft verloren bij bedoelde inschrijving.

#### **OVERBRUGGINGSHYPOTHEEK**

Koper verleent bij deze onherroepelijk toestemming van verkoper om het verkochte desgewenst tijdelijk - tot uiterlijk de overeengekomen dag van levering - te bezwaren met een (overbruggings-)hypotheek. Indien deze koopakte eerder in de openbare registers mocht zijn ingeschreven, zal het bepaalde in artikel 3, lid 3 Boek 7 BW derhalve niet van toepassing zijn ten nadele van de desbetreffende hypotheekhouder. Het vorenstaande laat uitdrukkelijk onverlet de verplichtingen van verkoper het verkochte aan koper op de overeengekomen datum te leveren vrij van hypotheeken, welke dan ook.

#### **ENERGIELABEL**

Indien van toepassing, ontvangt de koper bij het sluiten van de overeenkomst (informatie van het) energielabel van de woning. Indien het origineel aanwezig is, wordt dit bij de eigendomsoverdracht overhandigd door de verkoper aan de koper.

#### **TEKENINGEN/PLATTEGRONDEN**

Eventueel in de brochure aanwezige kopieën van (bouw)tekeningen c.q. plattegronden zijn over het algemeen van oudere datum, zijn of kunnen vaak niet op schaal gekopieerd worden en hoeven niet representatief te zijn voor de huidige indeling en maatvoering en zijn slechts ter indicatie bijgevoegd. Hieraan kunnen geen rechten worden ontleend.

#### **ONDERZOEKSP LICHT**

Hoewel uiteraard gestreefd is naar een zo nauwkeurig mogelijke inventarisatie van de beschikbare gegevens, moet ervan uit gegaan worden dat het bovenstaande slechts indicatief is. De gegevens (bedragen, jaartallen, omschrijvingen etc.) zijn soms verkregen door mondelinge informatie, soms zijn ze uit het geheugen opgediept. De verkoper is nadrukkelijk gevraagd bij hem bekende gebreken te melden. De koper heeft echter zijn eigen onderzoeksplicht naar alle zaken die voor hem van belang kunnen zijn en kan zich nimmer beroepen op onbekendheid met feiten die hij zelf had kunnen waarnemen of die kenbaar waren uit de openbare registers. Uw makelaar kan u hierover informeren.

#### **SCHRIFTELIJKHEIDSV EREISTE**

Een overeenkomst van een tot bewoning bestemde onroerende zaak komt pas tot stand, als zowel koper als verkoper de koopovereenkomst hebben ondertekend en aan koper een kopie van de getekende overeenkomst ter hand is gesteld. Zo lang daar (nog) niet aan is voldaan, is de koopovereenkomst nog niet definitief tot stand gekomen en kan de verkoper een ander bod in overweging nemen dan wel besluiten aan een andere partij te verkopen.

#### **VOORBEHOUD VERSTREKTE INFORMATIE**

Hoewel gestreefd is naar een zo nauwkeurig mogelijke inventarisatie van de beschikbare gegevens, moet ervan uit gegaan worden dat het bovenstaande (waaronder de gegeven maten/oppervlakten/jaartallen/bedragen) slechts indicatief is en dat daaraan geen rechten kunnen worden ontleend. De gegevens zijn soms verkregen door mondelinge informatie, soms zijn ze vanuit het geheugen opgediept. De koper heeft zijn eigen onderzoeksplicht naar alle zaken die voor hem van belang zijn en kan zich nimmer beroepen op onbekendheid met feiten die hij zelf had kunnen waarnemen of die kenbaar waren uit de openbare registers. De makelaar kan u desgewenst verwijzen naar de betreffende instanties. De gegeven vraagprijs dient gezien te worden als een uitnodiging tot het doen van een bieding en is uitdrukkelijk geen aanbod.

#### **OPKOOPBESCHERMING/ZELFBEWONINGSPLICHT**

In Haarlem geldt een opkoopbescherming, die inhoudt dat u een woning met een WOZ-waarde onder de € 495.948,- (bedrag in 2025) niet mag kopen om direct te verhuren. U moet de woning zelf bewonen, tenzij u een vergunning aanvraagt voor specifieke uitzonderingen, zoals verhuur aan familie, tijdelijke verhuur of verhuur van een woning boven een winkel of bedrijfspand. De zelfbewoningsplicht is onderdeel van deze opkoopbescherming en is bedoeld om speculatie tegen te gaan en meer woningen beschikbaar te maken voor woningzoekenden.



#### **NIET-ZELFBEWONINGSCLAUSULE**

Verkoper attendeert koper uitdrukkelijk op het feit dat hij het verkochte nooit zelf heeft gebruikt c.q. bewoond en dat hij derhalve koper niet kan informeren over recente eigenschappen van c.q. gebreken aan het verkochte waarvan hij op de hoogte zou zijn geweest als hij het verkochte zelf feitelijk had gebruikt c.q. bewoond. In dit kader komen partijen uitdrukkelijk overeen dat dergelijke eigenschappen c.q. gebreken voor risico en rekening van koper komen en dat bij de vaststelling van de koopsom hiermee rekening is gehouden.

#### **VERDERE INFORMATIE**

Alle belangrijke documentatie is bij Haarlemsche Huizen Makelaars opvraagbaar en wordt eveneens in het Move-account van deze woning gedeeld na het maken van een bezichtigingsafspraak. De informatie wordt aan meerdere personen verstrekt. Aan de gegevens kunnen geen rechten worden ontleend. De aanbieding van dit object dient te worden gezien als een uitnodiging tot het doen van een voorstel.

**Nadere informatie omtrent dit object en overig aanbod van Haarlemsche Huizen Makelaars kunt u vinden op internet onder [WWW.HAARLEMSCHEHUIZEN.NL](http://WWW.HAARLEMSCHEHUIZEN.NL)**



*Contact us!*



INFO@HAARLEMSCHEHUIZEN.NL



023 5 428 408



JANSWEG 48 - 2011 KN HAARLEM



HAARLEMSCHEHUIZEN.NL