



## **CORTENOEVERSEWEG 9 BRUMMEN**

VRAAGPRIJS € 495.000,-- k.k.

“ ten Hag Makelaars en Financiële dienstverlening  
Full service, met typisch oosterse nuchterheid ”



## KENMERKEN



BOUWJAAR  
1977



WOONOPPERVLAKTE  
114 m<sup>2</sup>



ENERGIELABEL  
C



INHOUD  
551 m<sup>3</sup>



PERCELOPPERVLAKTE  
265 m<sup>2</sup>



WOONLAGEN  
3



## OMSCHRIJVING

Op een aantrekkelijke locatie, nabij het centrum van het geliefde dorp Brummen, staat dit royale geschakelde herenhuis met aangebouwde garage, praktische vloering en een fraaie, besloten achtertuin met veel privacy. De woning is onder architectuur gebouwd in 1977 en kenmerkt zich door de ruime opzet, de prettige lichtinval en het comfortabele woonklimaat.

### Begane grond:

Bij binnenkomst treft u een hal met moderne toiletruimte, voorzien van een hangcloset en fonteintje. De zeer royale woonkamer is heerlijk licht dankzij de grote raampartijen en beschikt over een sfeervolle haard en een ruim eetgedeelte. De halfopen keuken heeft een tijdloze, neutrale inrichting in hoekopstelling en is uitgerust met diverse inbouwapparatuur, waaronder een inductiekookplaat, afzuigkap, vaatwasser, quooker, koelkast en combi-oven. Aansluitend bevindt zich de praktische bijkeuken met directe toegang tot het terras en de achtertuin.

### 1e Verdieping:

Op de eerste verdieping geeft de overloop toegang tot vier volwaardige slaapkamers. Twee slaapkamers en de badkamer zijn voorzien van een dakkapel. Eén van deze slaapkamers beschikt ook over een wastafelmeubel. De badkamer is compleet ingericht met een inloopdouche voorzien van douchepaneel, een wastafelmeubel en een hangcloset.

### 2e Verdieping:

Via een vlizotrap bereikt u de tweede verdieping met een ruime zolder-/bergruimte en de opstelplaats van de cv-installatie.



AANTAL SLAAPKAMERS

4



EXTERNE BERGRUIMTE  
Garage



# CORTENOEVERSEWEG 9

## Algemeen:

De woning is goed geïsoleerd en voorzien van dak-, vloer-, muur- en glasisolatie, wat bijdraagt aan een aangenaam wooncomfort en een gunstig energiegebruik.

De achtertuin vormt een heerlijke plek om te ontspannen. Dankzij de besloten ligging geniet u hier van veel rust, privacy en optimale mogelijkheden om van het buitenleven te genieten.

Brummen is een geliefd dorp met een gemoedelijk karakter en een prachtige groene omgeving. Op korte fietsafstand bevinden zich de uiterwaarden van de IJssel en het natuurgebied de Veluwezoom, waar liefhebbers van wandelen, fietsen en recreëren volop aan hun trekken komen. Het dorp beschikt over een eigen NS-station, waardoor steden als Zutphen, Deventer, Arnhem en Apeldoorn uitstekend bereikbaar zijn. Bovendien zorgen de nabijgelegen uitvalswegen A1, A12 en A50 voor een uitstekende verbinding met de rest van het land.

Kortom: een verrassend ruime en comfortabele gezinswoning op een uitstekende locatie, waar rust, ruimte en bereikbaarheid op ideale wijze samenkomen.

Aan deze objectinformatie kunnen geen rechten worden ontleend en deze informatie kan niet als aanbieding of offerte worden beschouwd. Indien u een aanbieding wenst, kan de makelaar deze, na goedkeuring door de opdrachtgever, op basis van specifieke gegevens verzorgen.







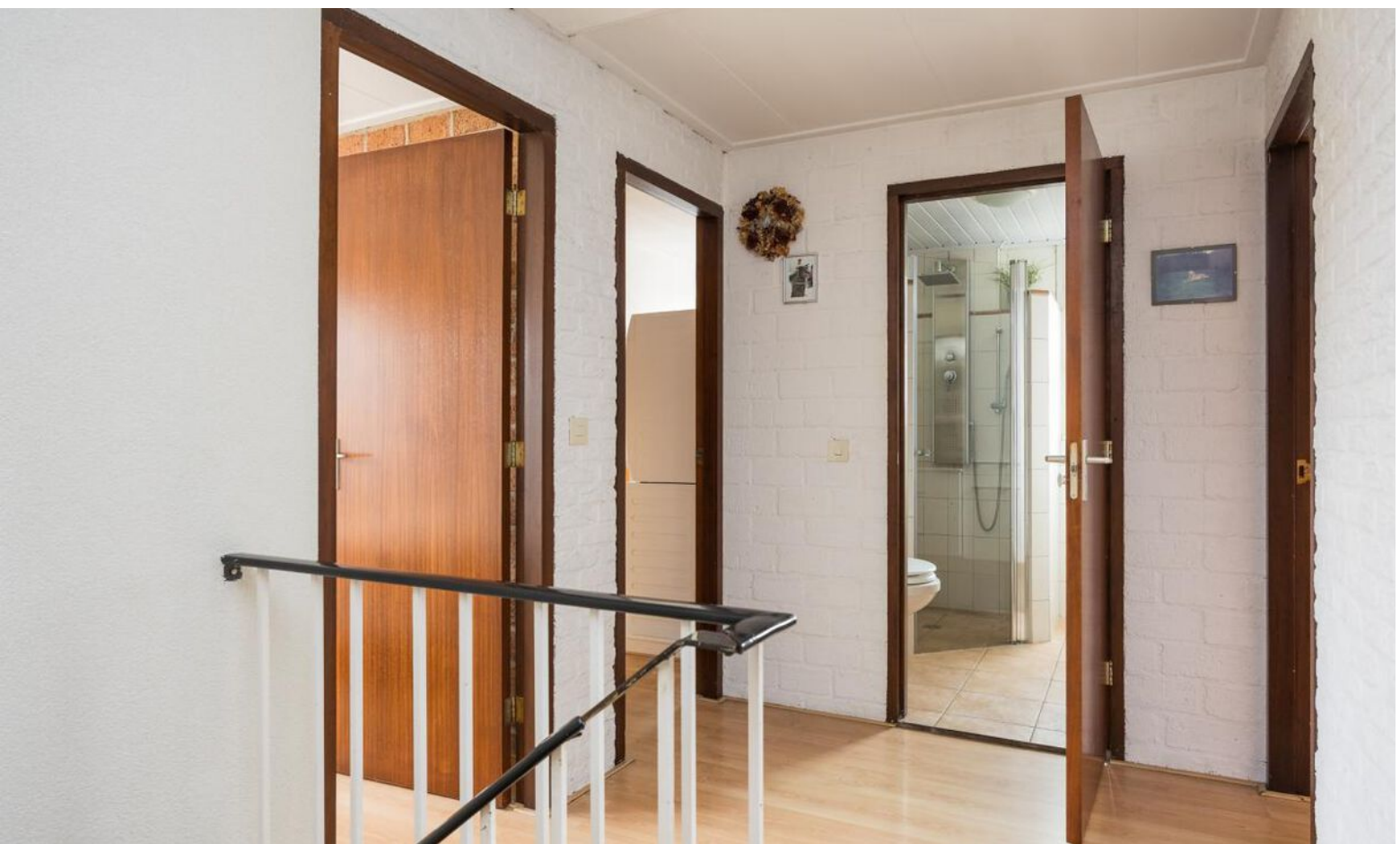





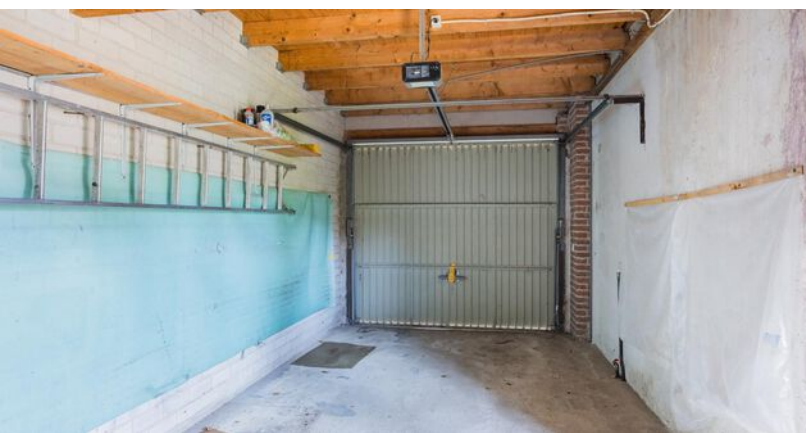

# LOCATIE OP DE KAART

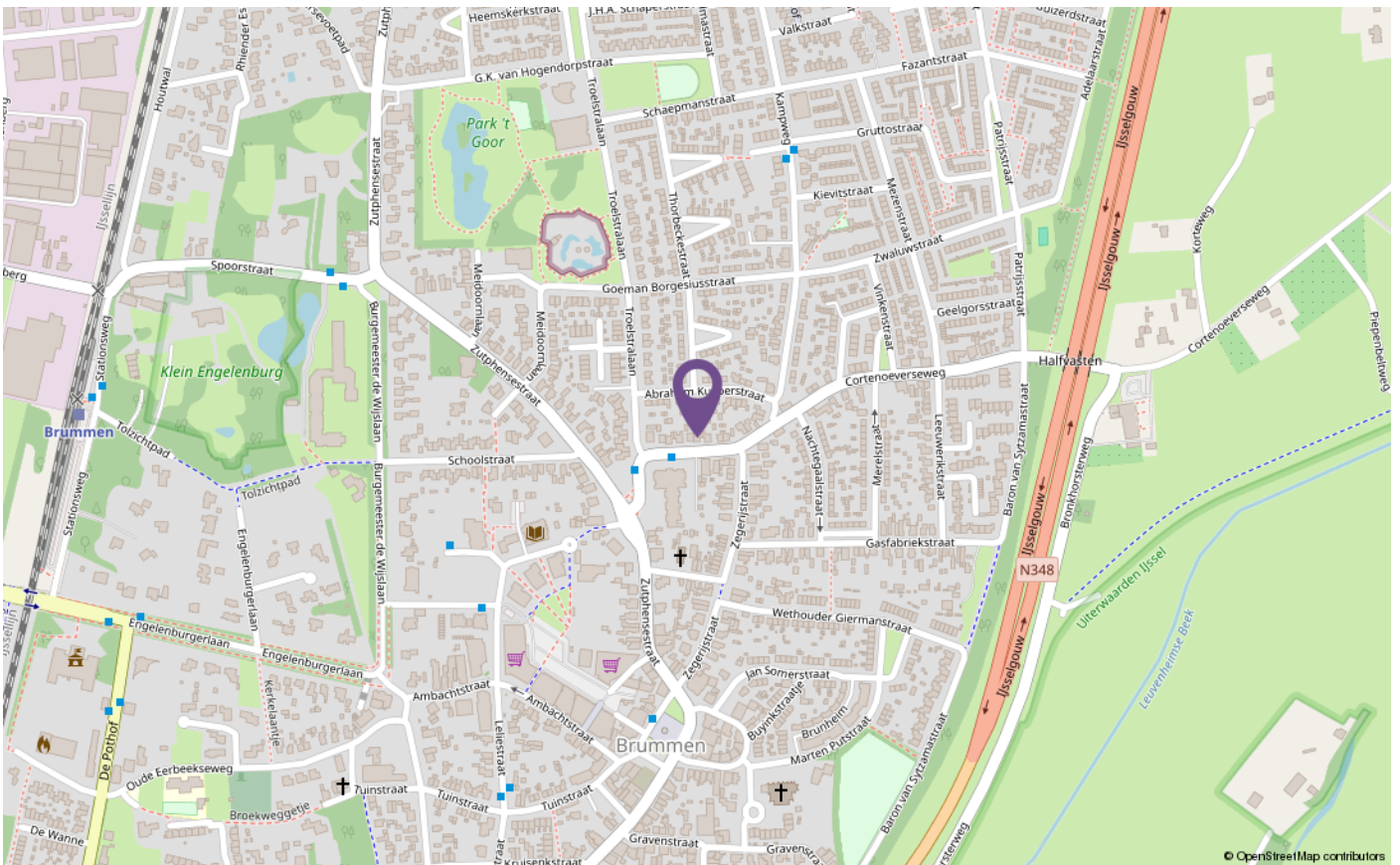
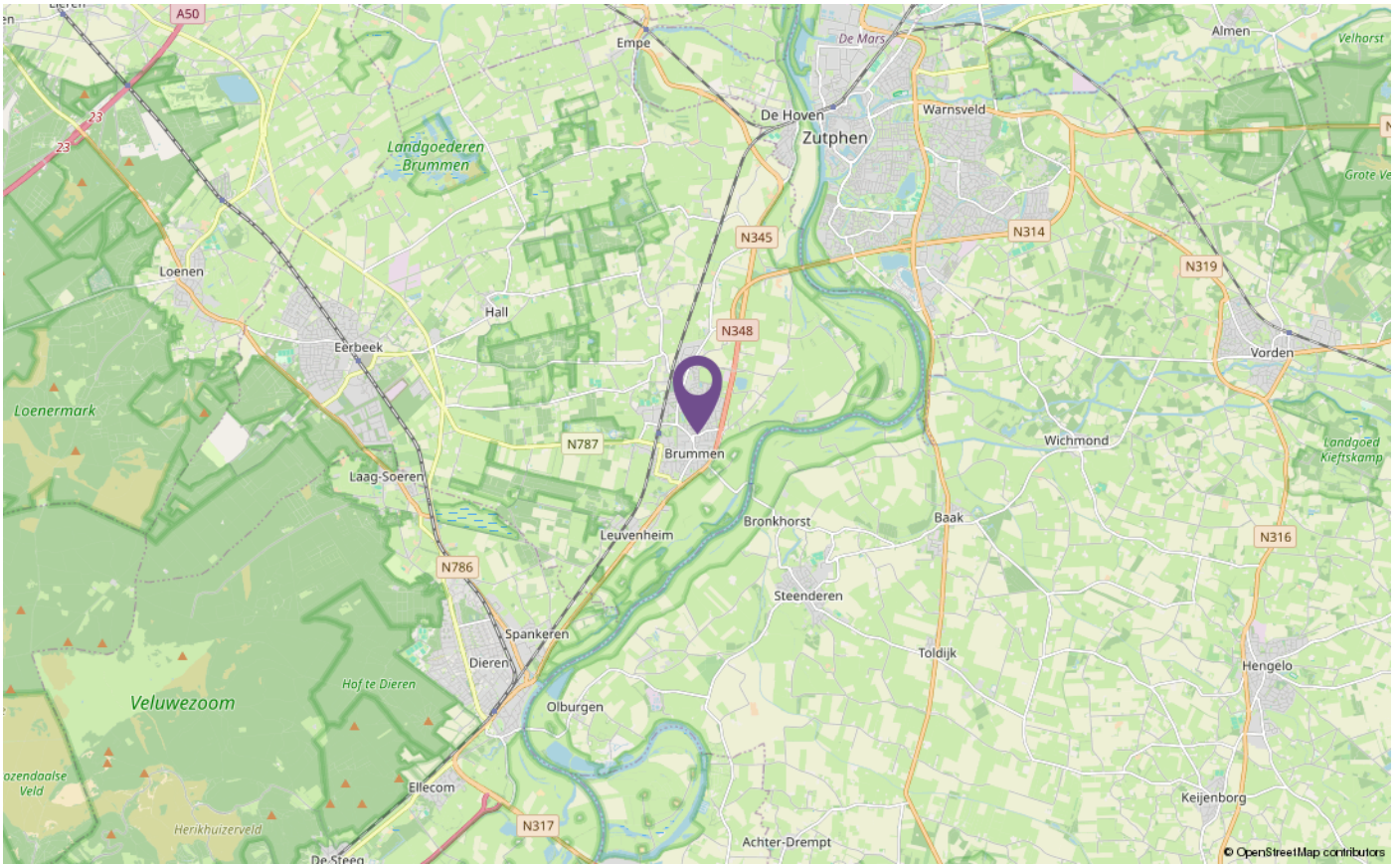

# ALGEMENE VERKOOPVOORWAARDEN

## **Koopovereenkomst**

De overeenkomst wordt gesloten op basis van een NVM-koopakte volgens het laatste model vastgelegd door de NVM, de Consumentenbond en de Vereniging Eigen Huis. Voor de verkoop zijn verkoopvoorwaarden gesteld die hieronder zijn opgenomen. Bij het uitbrengen van een bieding en het sluiten van een koopovereenkomst wordt men geacht bekend te zijn met deze verkoopvoorwaarden en deze te aanvaarden.

## **Waarborgsom**

Op verzoek van verkoper zal bij het sluiten van de koopovereenkomst tot meerdere zekerheid voor de nakoming van de verplichtingen van koper binnen een bepaalde tijd een waarborgsom c.q. bankgarantie ter grootte van 10 procent van de overeengekomen koopsom worden verlangd.

## **Bouwtechnische keuring**

Koper wordt in de gelegenheid gesteld de woning voor het sluiten van de koopovereenkomst te laten keuren door een erkend bouwtechnisch bureau om eventuele bouwkundige gebreken vast te stellen, danwel de woning te laten controleren op de aanwezigheid van asbesthoudende materialen en/of de grond op enige verontreiniging te laten onderzoeken. De kosten voor deze keuring komen voor rekening van de koper.

## **Bedenktijd**

Een aspirant-koper die in zijn hoedanigheid van consument een woning koopt, krijgt drie dagen bedenktijd om de koopovereenkomst te ontbinden. Deze bedenktijd begint om 0.00 uur van de dag die volgt op de dag dat de tussen partijen opgemaakte en door beide partijen ondertekende akte (in kopie) aan de aspirant-koper ter hand is gesteld, voor welke ontvangst aspirant-koper een ontvangstbevestiging ondertekent.

Deze bedenktijd eindigt tegen 24.00 uur van de laatste dag die van de bedenktijd deel uitmaakt. Indien de bedenktijd op een zaterdag, zondag of algemeen erkende feestdag eindigt, wordt deze verlengd tot en met de eerstvolgende dag die niet een zaterdag, zondag of algemeen erkende feestdag is. De bedenktijd wordt, zo nodig, zoveel verlengd, dat daarin tenminste twee dagen voorkomen die niet een zaterdag, zondag of algemeen erkende feestdag is.

## **Aankoopmakelaar inschakelen**

Voor deze woning treedt een medewerker van ten Hag makelaarsgroep op als verkoopmakelaar. Wij raden u aan om bij interesse in deze woning zelf ook een makelaar in te schakelen. Uw eigen aankoopmakelaar zorgt ervoor dat u de beste deal sluit en u zich niet teveel door emoties laat beïnvloeden. Hij of zij wint belangrijke informatie in over de woning zoals (verborgen) gebreken, erfdienstbaarheden, de bouwkundige staat, de omgeving en het bestemmingsplan en geeft inzicht in de reële waarde van de woning. Uw eigen aankoopmakelaar verdient zich zonder meer terug, hij of zij zal voor u de meest voordelige aankoop prijs realiseren. U koopt zekerheid én het bespaart u tijd en geld. De makelaars van ten Hag Makelaarsgroep bemiddelen ook graag voor úw aankoop wanneer u voor een woning kiest, die niet in onze portefeuille zit.

# PLATTEGRONDEN



# PLATTEGRONDEN



# PLATTEGRONDEN

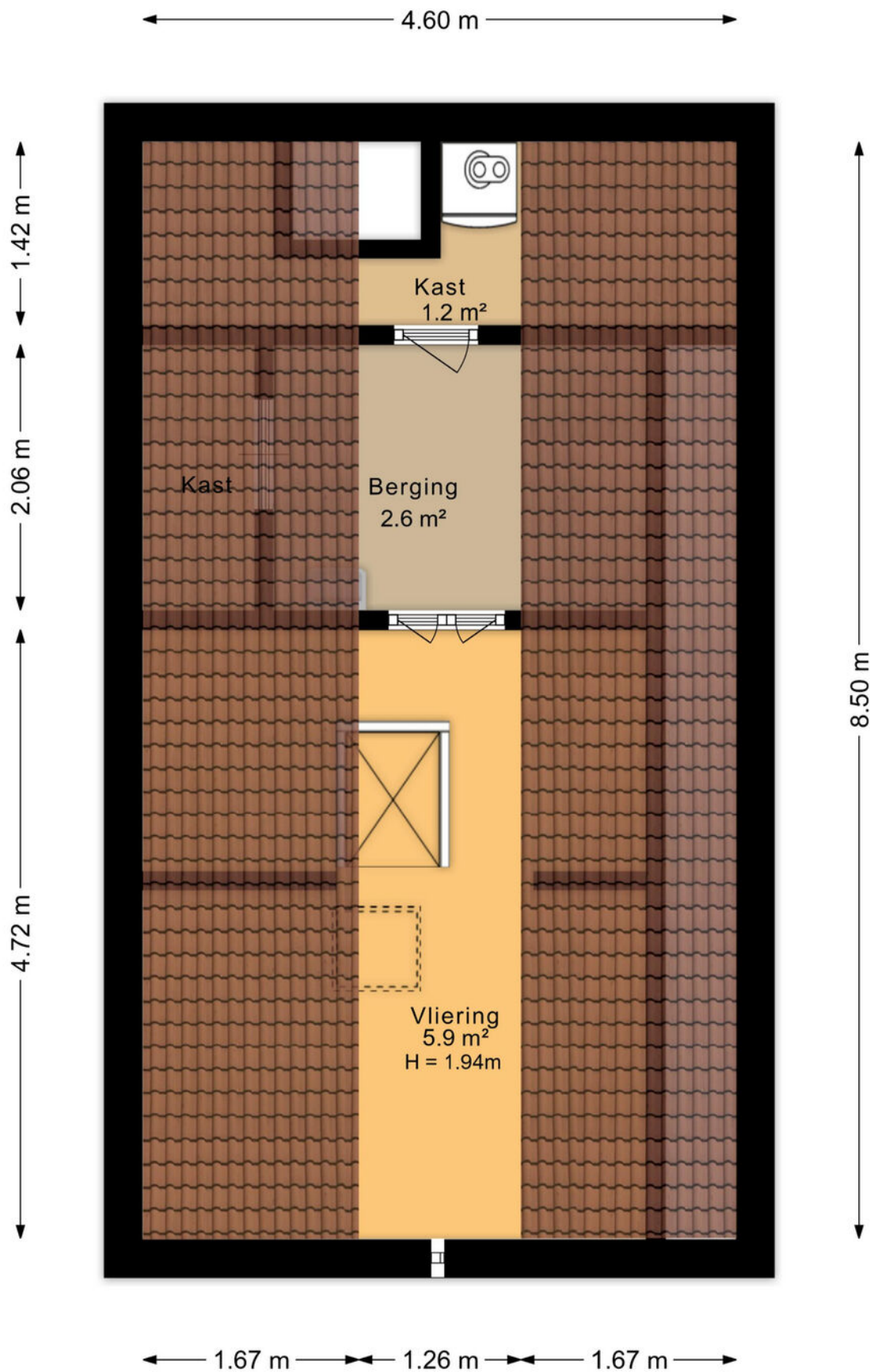

# LIJST VAN ZAKEN



## Lijst van zaken



**Adres: Cortenoeverseweg 9 te Brummen**

Voor de onderstaande zaken -ongeacht of ze roerend dan wel onroerend zijn- geldt dat ze soms wel en soms niet in de woning achterblijven. De lijst is bedoeld om duidelijkheid te scheppen om discussies achteraf te voorkomen.

|   | Blijft<br>achter                    | Gaat<br>mee                         | Kan worden<br>overgenomen           | n.v.t.                   |
|---|-------------------------------------|-------------------------------------|-------------------------------------|--------------------------|
| <b>Woning</b>                             |                                     |                                     |                                     |                          |
| <i>Interieur</i>                          |                                     |                                     |                                     |                          |
| Verlichting, te weten:                    |                                     |                                     |                                     |                          |
| - inbouwspots/dimmers                     | <input checked="" type="checkbox"/> | <input type="checkbox"/>            | <input type="checkbox"/>            | <input type="checkbox"/> |
| - opbouwspots/armaturen/lampen/dimmers    | <input checked="" type="checkbox"/> | <input type="checkbox"/>            | <input type="checkbox"/>            | <input type="checkbox"/> |
| - losse (hang)lampen                      | <input type="checkbox"/>            | <input checked="" type="checkbox"/> | <input type="checkbox"/>            | <input type="checkbox"/> |
| (Losse)kasten, legplanken, te weten:      |                                     |                                     |                                     |                          |
| - <b>legplanken slaapkamer</b>            | <input checked="" type="checkbox"/> | <input type="checkbox"/>            | <input type="checkbox"/>            | <input type="checkbox"/> |
| - <b>kasten en legplanken garage</b>      | <input checked="" type="checkbox"/> | <input type="checkbox"/>            | <input type="checkbox"/>            | <input type="checkbox"/> |
| - <b>kledingkasten</b>                    | <input type="checkbox"/>            | <input type="checkbox"/>            | <input checked="" type="checkbox"/> | <input type="checkbox"/> |
| Raamdecoratie/zonwering binnen, te weten: |                                     |                                     |                                     |                          |
| - gordijnrails                            | <input checked="" type="checkbox"/> | <input type="checkbox"/>            | <input type="checkbox"/>            | <input type="checkbox"/> |
| - gordijnen                               | <input type="checkbox"/>            | <input checked="" type="checkbox"/> | <input type="checkbox"/>            | <input type="checkbox"/> |
| - vitrages                                | <input type="checkbox"/>            | <input checked="" type="checkbox"/> | <input type="checkbox"/>            | <input type="checkbox"/> |
| - rolgordijnen                            | <input checked="" type="checkbox"/> | <input type="checkbox"/>            | <input type="checkbox"/>            | <input type="checkbox"/> |
| - plissé gordijnen (bottum up-top down)   | <input checked="" type="checkbox"/> | <input type="checkbox"/>            | <input type="checkbox"/>            | <input type="checkbox"/> |
| Vloerdecoratie, te weten:                 |                                     |                                     |                                     |                          |
| - laminaat                                | <input checked="" type="checkbox"/> | <input type="checkbox"/>            | <input type="checkbox"/>            | <input type="checkbox"/> |
| - plavuizen / tegels                      | <input checked="" type="checkbox"/> | <input type="checkbox"/>            | <input type="checkbox"/>            | <input type="checkbox"/> |
| (Gas)kachels (sfeer)                      | <input checked="" type="checkbox"/> | <input type="checkbox"/>            | <input type="checkbox"/>            | <input type="checkbox"/> |
| <b>Keuken</b>                             |                                     |                                     |                                     |                          |
| Keukenblok (met bovenkasten)              | <input checked="" type="checkbox"/> | <input type="checkbox"/>            | <input type="checkbox"/>            | <input type="checkbox"/> |
| Keuken (inbouw)apparatuur, te weten:      |                                     |                                     |                                     |                          |
| - kookplaat (inductie)                    | <input checked="" type="checkbox"/> | <input type="checkbox"/>            | <input type="checkbox"/>            | <input type="checkbox"/> |
| - afzuigkap                               | <input checked="" type="checkbox"/> | <input type="checkbox"/>            | <input type="checkbox"/>            | <input type="checkbox"/> |
| - magnetron (combi)                       | <input checked="" type="checkbox"/> | <input type="checkbox"/>            | <input type="checkbox"/>            | <input type="checkbox"/> |
| - koelkast                                | <input checked="" type="checkbox"/> | <input type="checkbox"/>            | <input type="checkbox"/>            | <input type="checkbox"/> |
| - vriezer (los)                           | <input type="checkbox"/>            | <input checked="" type="checkbox"/> | <input type="checkbox"/>            | <input type="checkbox"/> |
| - vaatwasser (2026)                       | <input checked="" type="checkbox"/> | <input type="checkbox"/>            | <input type="checkbox"/>            | <input type="checkbox"/> |
| - kokend water kraan                      | <input checked="" type="checkbox"/> | <input type="checkbox"/>            | <input type="checkbox"/>            | <input type="checkbox"/> |
| <b>Sanitair/sauna</b>                     |                                     |                                     |                                     |                          |
| Toiletaccessoires:                        |                                     |                                     |                                     |                          |
| - Closetrolhouder                         | <input checked="" type="checkbox"/> | <input type="checkbox"/>            | <input type="checkbox"/>            | <input type="checkbox"/> |

verkoper1 paraaf  
verkoper2 paraaf

koper1 paraaf  
koper2 paraaf

# LIJST VAN ZAKEN



## Lijst van zaken



|   | Blijft<br>achter                    | Gaat<br>mee                         | Kan worden<br>overgenomen | n.v.t.                   |
|---|-------------------------------------|-------------------------------------|---------------------------|--------------------------|
| <b>Badkameraccessoires:</b>                               |                                     |                                     |                           |                          |
| - douche  | <input checked="" type="checkbox"/> | <input type="checkbox"/>            | <input type="checkbox"/>  | <input type="checkbox"/> |
| - wastafelmeubel  | <input checked="" type="checkbox"/> | <input type="checkbox"/>            | <input type="checkbox"/>  | <input type="checkbox"/> |
| - spiegelkast   | <input checked="" type="checkbox"/> | <input type="checkbox"/>            | <input type="checkbox"/>  | <input type="checkbox"/> |
| - toilet  | <input checked="" type="checkbox"/> | <input type="checkbox"/>            | <input type="checkbox"/>  | <input type="checkbox"/> |
| <b>Exterieur/installaties/veiligheid/energiebesparing</b> |                                     |                                     |                           |                          |
| (Voordeur)bel   | <input checked="" type="checkbox"/> | <input type="checkbox"/>            | <input type="checkbox"/>  | <input type="checkbox"/> |
| (Veiligheids)sloten en overige inbraakpreventie           | <input checked="" type="checkbox"/> | <input type="checkbox"/>            | <input type="checkbox"/>  | <input type="checkbox"/> |
| Rookmelders   | <input checked="" type="checkbox"/> | <input type="checkbox"/>            | <input type="checkbox"/>  | <input type="checkbox"/> |
| Mechanische ventilatie                                    | <input checked="" type="checkbox"/> | <input type="checkbox"/>            | <input type="checkbox"/>  | <input type="checkbox"/> |
| (Klok)thermostaat   | <input checked="" type="checkbox"/> | <input type="checkbox"/>            | <input type="checkbox"/>  | <input type="checkbox"/> |
| Warmwatervoorziening, te weten:                           |                                     |                                     |                           |                          |
| - CV-installatie  | <input checked="" type="checkbox"/> | <input type="checkbox"/>            | <input type="checkbox"/>  | <input type="checkbox"/> |
| Zonwering buiten  | <input checked="" type="checkbox"/> | <input type="checkbox"/>            | <input type="checkbox"/>  | <input type="checkbox"/> |
| <b>Tuin</b>   |                                     |                                     |                           |                          |
| <b>Inrichting</b>   |                                     |                                     |                           |                          |
| Tuinaanleg/bestrating                                     | <input checked="" type="checkbox"/> | <input type="checkbox"/>            | <input type="checkbox"/>  | <input type="checkbox"/> |
| Bepanting   | <input checked="" type="checkbox"/> | <input type="checkbox"/>            | <input type="checkbox"/>  | <input type="checkbox"/> |
| <b>Verlichting/installaties</b>                           |                                     |                                     |                           |                          |
| Buitenverlichting   | <input checked="" type="checkbox"/> | <input type="checkbox"/>            | <input type="checkbox"/>  | <input type="checkbox"/> |
| <b>Bebouwing</b>  |                                     |                                     |                           |                          |
| Tuinhuis  | <input checked="" type="checkbox"/> | <input type="checkbox"/>            | <input type="checkbox"/>  | <input type="checkbox"/> |
| <b>Overig</b>   |                                     |                                     |                           |                          |
| Overige tuin, te weten:                                   | <input type="checkbox"/>            | <input type="checkbox"/>            | <input type="checkbox"/>  | <input type="checkbox"/> |
| - tuinbeelden   | <input type="checkbox"/>            | <input checked="" type="checkbox"/> | <input type="checkbox"/>  | <input type="checkbox"/> |
| - parasol   | <input checked="" type="checkbox"/> | <input type="checkbox"/>            | <input type="checkbox"/>  | <input type="checkbox"/> |

# KADASTER



Kadastrale kaart

Uw referentie: w Cortenoeversweg 9



|   |   |   |  |
|---|---|---|--|
| <p>12345<br/>25</p> <p>— Vastgestelde kadastrale grens<br/>— Voorlopige kadastrale grens<br/>— Administratieve kadastrale grens<br/>— Bebouwing</p> | <p>Deze kaart is noordgericht.<br/>Perceelnummer<br/>Huisnummer</p> | <p>Schaal 1: 500</p> <p>Kadastrale gemeente Brummen<br/>Sectie E<br/>Perceel 3059</p> |  |
|---|---|---|--|

Voor een eensluidend uittreksel, geleverd op 21 april 2026  
De bewaarder van het kadaster en de openbare registers

Aan dit uittreksel kunnen geen betrouwbare maten worden ontleend.  
De Dienst voor het kadaster en de openbare registers behoudt zich de intellectuele eigendomsrechten voor, waaronder het auteursrecht en het databankenrecht.

LET OP:  
duurzaamheid  
was nog nooit  
zo eenvoudig  
en lonend!

# Transformeer uw huis naar een duurzaam paradijs met onze innovatieve hypotheek en verzekeringen

Bij Hypotheeknet | ten Hag begrijpen we dat het tijd is om actie te ondernemen en een positieve impact op ons milieu te maken. Met onze duurzame hypotheek en verzekeringen beschermt u niet alleen uw huis, maar draagt u ook bij aan een groenere toekomst.

## Hypotheek

Stelt u zich eens voor: zonnepanelen die zonne-energie opwekken, een warmtepomp die uw huis efficiënt verwarmt, en een regenwateropvangsysteem dat kostbaar water bespaart. Dit zijn slechts enkele van de vele duurzame upgrades die u met onze hypotheek en verzekeringen kunt realiseren.

## Verzekeringen

Wat maakt onze verzekeringsoplossingen voor verduurzaming zo uniek? We bieden niet alleen uitgebreide dekking voor uw duurzame investeringen, maar ook ondersteuning gedurende het hele proces. Onze deskundige adviseurs staan klaar om u te helpen bij het kiezen van de juiste dekking die aansluit bij duurzame maatregelen.

Wanneer u kiest voor Hypotheeknet | ten Hag, kiest u voor gemoedsrust en een duurzame toekomst. Onze verzekeringsoplossingen bieden niet alleen financiële bescherming, maar u levert ook een positieve bijdrage aan het milieu. Bovendien belonen we milieubewuste klanten met aantrekkelijke kortingen en beloningen.

## Waarom wachten?

Neem vandaag nog de eerste stap  
naar een duurzamer leven!

Bel 053-850 60 70 of bezoek onze website op  
[www.tenhag.nl](http://www.tenhag.nl) om meer te weten te komen over de  
mogelijkheden op het gebied van verduurzaming.

## Arjan Bakker

### Hypotheekadviseur

Vrolijk, behulpzaam en betrouwbaar. Arjan staat vanuit kantoor Enschede, Deventer en Doetinchem klaar voor iedereen en helpt je met een lach op zijn gezicht. Met zijn positieve instelling en bereidheid om mee te denken, weet hij van elke uitdaging iets moois te maken en zorgt hij voor een fijne samenwerking.





### Services

Een hypotheek afsluiten doet u niet iedere dag. De hypotheekadviseurs van HypotheekNet - ten Hag gelukkig wel. Zij zorgen ervoor dat u de beste optie vindt die bij uw situatie past.

-  REGIONALE KENNIS
-  LANDELIJK NETWERK

### Weten hoeveel u kunt financieren?

Bent u opzoek naar een nieuwe woning en benieuwd hoeveel u exact kan financieren? Neem contact met ons op!

-  ONAFHANKELIJKE ADVISEURS
-  GUNSTIGSTE HYPOTHEEK VOOR U



Neem contact op voor meer informatie met Arjan via:

**HypotheekNet - ten Hag**

053 850 6004

[binnendienst@hypnet.nl](mailto:binnendienst@hypnet.nl) of

[a.bakker@tenhag.nl](mailto:a.bakker@tenhag.nl)

# HYPOTHEEKNET



## **Bij ons vindt u altijd de hypotheek die bij úw toekomst past!**

Een hypotheek afsluiten doet u niet iedere dag. Als het goed is gaat uw hypotheek jaren mee, misschien zelfs wel voor de rest van uw leven. Daarom gaat u bij de keuze voor een hypotheek niet over één nacht ijs. U laat zich uitgebreid adviseren over de mogelijkheden, waarbij uw persoonlijke situatie en uw toekomstplannen het uitgangspunt zijn.

## **Kortom, voor uitgebreid deskundig hypotheekadvies gaat u naar HypotheekNet!**

HypotheekNet is een onafhankelijke, landelijke keten waar de adviseurs u helpen de hypotheek te vinden die het beste bij u past. Wij behoren tot de grootste hypotheekadviseurs van Nederland.

U heeft bij HypotheekNet keuze uit alle gerenommeerde geldverstrekkers, waardoor u een goede vergelijking kunt maken. De adviseurs van HypotheekNet weten wat er speelt in de markt.

## **Neem gerust contact met ons op!**

Bel ons voor een afspraak via telefoonnummer (053)8506004, of kijk voor meer informatie op <https://financieel.tenhag.nl/hypotheken/>

# OPSTALVERZEKERING

De woning moet goed beschermd zijn tegen alle risico's van buitenaf. Graag maken wij van deze gelegenheid gebruik om u te attenderen op onze woonhuisverzekering. Deze dekt onder andere de schade als gevolg van brand, ontploffing, blikseminslag, inbraak, diefstal, storm, waterschade, rook- en roet, neervallen van luchtvaartuigen, aanrijding en aanvaring, omvallen van bomen en (indien gewenst) alle van buiten komende onheilen. De opstalverzekering kan ondergebracht worden in het door ons speciaal ontwikkelde ten Hag Privé-Pakket. Het ten Hag Privé-Pakket is een bijzonder slimme en voordelige manier van verzekeren. Vrijwel alle gangbare (gezins)verzekeringen kunnen in het pakket ondergebracht worden in drie verschillende categorieën te weten: wonen, verkeer en recreatie. Denkt u hierbij aan de inboedel-, aansprakelijkheid-, rechtsbijstand-, auto en bijvoorbeeld de doorlopende reisverzekering. Het ten Hag Privé-Pakket kent een aantal aantrekkelijke voordelen zoals:

- Pakketkorting vanaf 3 verzekeringen: Hoe meer verzekeringen er ondergebracht worden in het pakket des te hoger wordt de pakketkorting. Deze kan zelfs oplopen tot maar liefst 10 % bij 6 of meer verzekeringen.
- Termijnbetaling zonder kostenopslag: U bepaalt dus zelf of u per maand, half jaar, kwartaal of per jaar uw premie wilt voldoen. Voor de premie maakt dit geen verschil.
- Één polisblad: Al uw verzekeringen komen overzichtelijk op één polisblad, Mijn pagina: Eenvoudig en snel uw eigen polisgegevens beheren via [www.financieel.tenhag.nl/](http://www.financieel.tenhag.nl/)
- Dekking: Zeer ruime dekking tegen alle plotselinge en onvoorziene van buiten komende onheilen voor de opstal- en inboedelverzekering



**Wilt u meer weten over onze financiële dienstverlening?**

Neem dan gerust contact met ons op! Indien u dit wenst kunnen wij u in een persoonlijk gesprek verder informeren over de mogelijkheden. (053) 850 60 70



## INTERESSE IN DEZE WONING? NEEM CONTACT MET ONS OP!

Spitaalstraat 93 | 7201 EC | Zutphen  
0575-51 63 61 | [zutphen@tenhag.nl](mailto:zutphen@tenhag.nl) | [tenhag.nl](https://tenhag.nl)



**Marc Suurmeijer**  
[m.suurmeijer@tenhag.nl](mailto:m.suurmeijer@tenhag.nl)  
06-14658190

Volg ons op social media!

