

Welkom



Vraagprijs
€ 750.000
k.k.

Dietsveld 36
Haarlem



023-2022503
info@duintotdam.nl
www.duintotdam.nl



Omschrijving

Fantastisch vrij gelegen, karakteristieke jaren '30 erkerwoning aan het bruisende en groene Dietsveld.

Het Dietsveld is een uniek en ruim opgezet plantsoen waar zowel kinderen als liefhebbers van groen zich direct thuis voelen. In het midden bevindt zich een royale zandbak met daaromheen een groot grasveld, omzoomd door volwassen bomen die zorgen voor een groene en sfeervolle uitstraling. Buurtbewoners ontmoeten elkaar hier regelmatig voor een gezellige

vrijdagmiddagborrel, terwijl kinderen zich volop vermaken op de speeltoestellen. Op andere momenten geniet je hier juist van rust, ruimte en groen. Dit ruime type jaren '30 woning biedt verrassend veel leefruimte, een fijne lichtinval en maar liefst vijf slaapkamers én een aparte werkkamer. De moderne badkamer en keuken maken het geheel compleet. Een instapklare woning waar sfeer, comfort en ruimte perfect samenkomen. Nieuwsgierig geworden? Kom dan deze sfeervolle en moderne woning zelf ervaren.

Pluspunten:

- +Volop authentieke jaren '30-details die zorgen voor sfeer en karakter.
- +Lichte en strak afgewerkte woning die direct te betrekken is.
- +Fantastisch vrij uitzicht over het plantsoen.
- +Zeer praktische indeling met vier ruime slaapkamers en twee extra kamers, ideaal als werk-, hobby- of babykamers.
- +Ruime voorzolder met aansluitingen voor wasmachine en droger, evenals de CV-ketel.
- +Praktische bergvering met volop bergruimte.

+Diepe zonnige achtertuin op het oosten.

+Ruime berging en een handige, brede achterom, ideaal voor bv een bakfiets.

+Woningbrede elektrische zonwering aan de achterzijde.

+buitenkraan in voor en achtertuin.

+Zeer kindvriendelijke buurt met tal van voorzieningen in de directe omgeving.

Indeling:

Begane grond: Entree met toegang tot de vestibule, voorzien van orgininele granieten vloer, fraai origineel tegelwerk en de meterkast. Via de karakteristieke klapdeur bereik je de hal met toegang tot het keurige toilet, kelderkast en de woonkamer. De heerlijk lichte woonkamer beschikt aan de voorzijde over een gezellige zithoek met erker, vanwaar je een prachtig vrij uitzicht hebt over het plantsoen. Aan de achterzijde bevinden zich de eethoek en de open keuken, die royaal is uitgevoerd in een praktische U-opstelling. De keuken beschikt over veel werkruimte en is voorzien van de benodigde inbouwapparatuur en een quookerkraan. Via de openslaande deuren bereik je de zonnige achtertuin. Deze is fraai aangelegd en beschikt over een berging en een brede achterom, waar je makkelijk met bv. een bakfiets de tuin bereikt. Achterin de tuin is een royale vaste bank gecreëerd waar je de hele dag van de zon kan genieten.

Eerste verdieping: Twee royale slaapkamers, waarvan de slaapkamer aan de achterzijde beschikt over een breed

balkon. De derde kamer is momenteel ingericht als inloopkast, maar leent zich ook uitstekend als werkkamer, kinderkamer of babykamer.

De moderne badkamer is stijlvol afgewerkt met beton ciré en voorzien van een royale inloopdouche, tweede toilet en een wastafelmeubel met brede wastafel.

Tweede verdieping: Overloop met opstelplaats voor de wasmachine, droger en de CV-ketel. Vanaf de overloop is tevens de praktische bergvliering bereikbaar. De tweede verdieping beschikt over twee volwaardige slaapkamers die dankzij de dakkapellen verrassend ruim aanvoelen. De derde kamer is momenteel ingericht als werkkamer en vormt een heerlijke, rustige werkplek aan de tuinzijde van de woning.

Omgeving:

De wijk is bijzonder geliefd bij jonge stellen en gezinnen, en dat is niet zonder reden. Alles wat je nodig hebt, bevindt zich binnen handbereik: scholen, winkels, sportfaciliteiten, speeltuinen en volop natuur. Via het Schoterbos en het sfeervolle Schoterkerkpad wandel of fiets je eenvoudig naar de prachtige Kennemerduinen voor een frisse duik in de Oosterplas of een ontspannen wandeling door de natuur. Blijf je liever dicht bij huis? Dan zijn het Schoterbos en de Hekslootpolder perfecte plekken voor een heerlijke wandeling of een rondje hardlopen. Je loopt via de Hekslootpolder, langs het Spaarne zo naar Spaarndam

of het strandje aan de Westbroekplas. Het Schoterbos biedt daarnaast volop recreatiemogelijkheden, waaronder zwembad De Planeet, tennisbanen, een buitengym en het gezellige mini-dierenpark "Artisklas". Op korte fietsafstand ligt winkelcentrum Marsmanplein met diverse supermarkten, speciaalzaken, een bakker, kappers, kinderopvang en het sfeervolle restaurant "Peper en Zout", maar ook een van de langste winkelstraten van Nederland, de Generaal Cronjestraat, ligt op minder dan 10 minuten fietsafstand en een paar minuten verder ben je al op het station



Kenmerken

Woonoppervlakte	119 m ²
Perceeloppervlakte	124 m ²
Inhoud	418 m ³
Bouwjaar	1935
Energie label	C





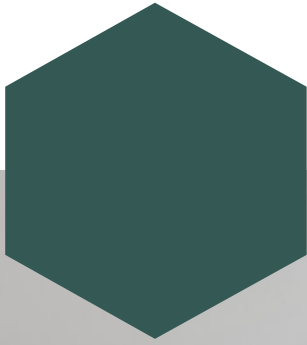
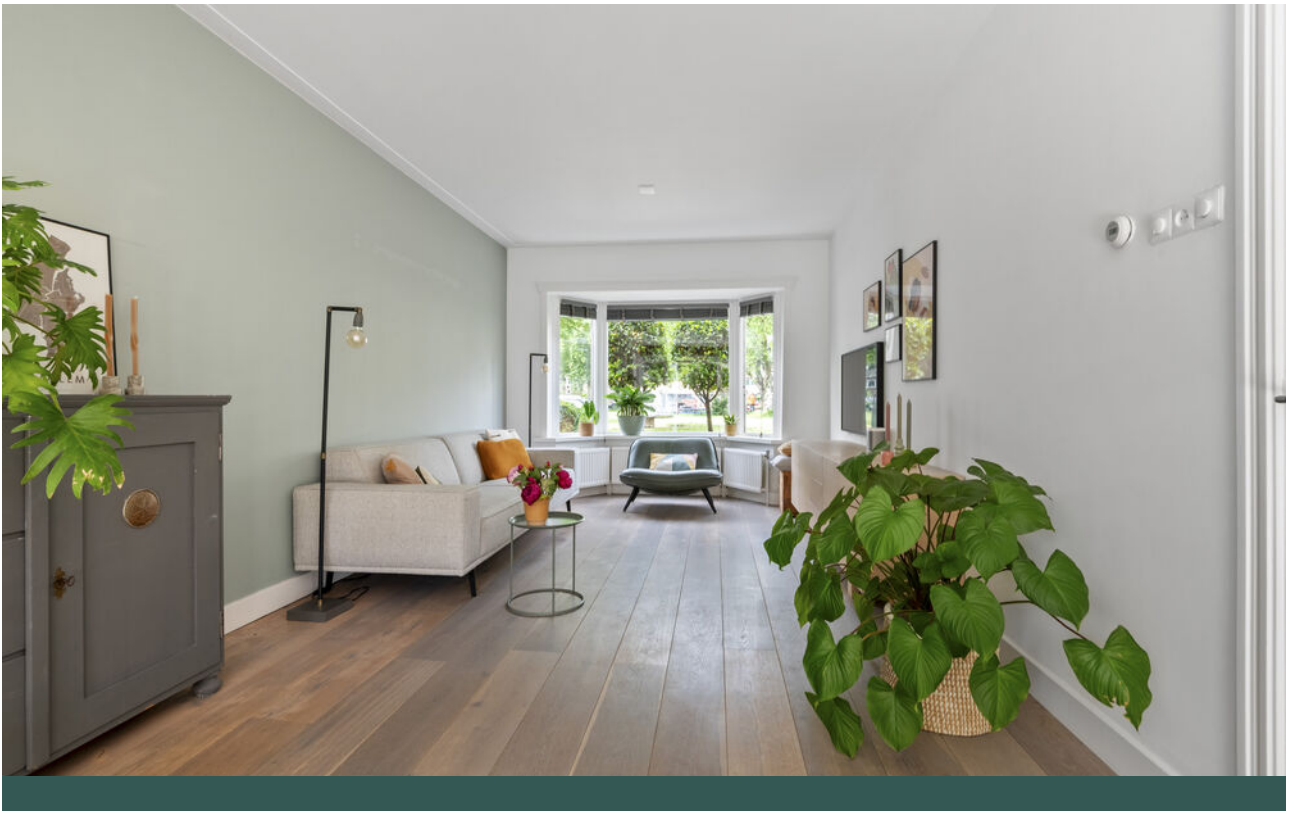

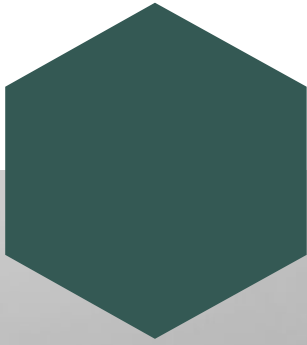

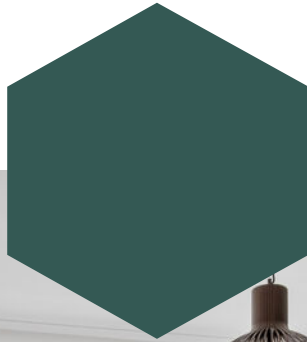
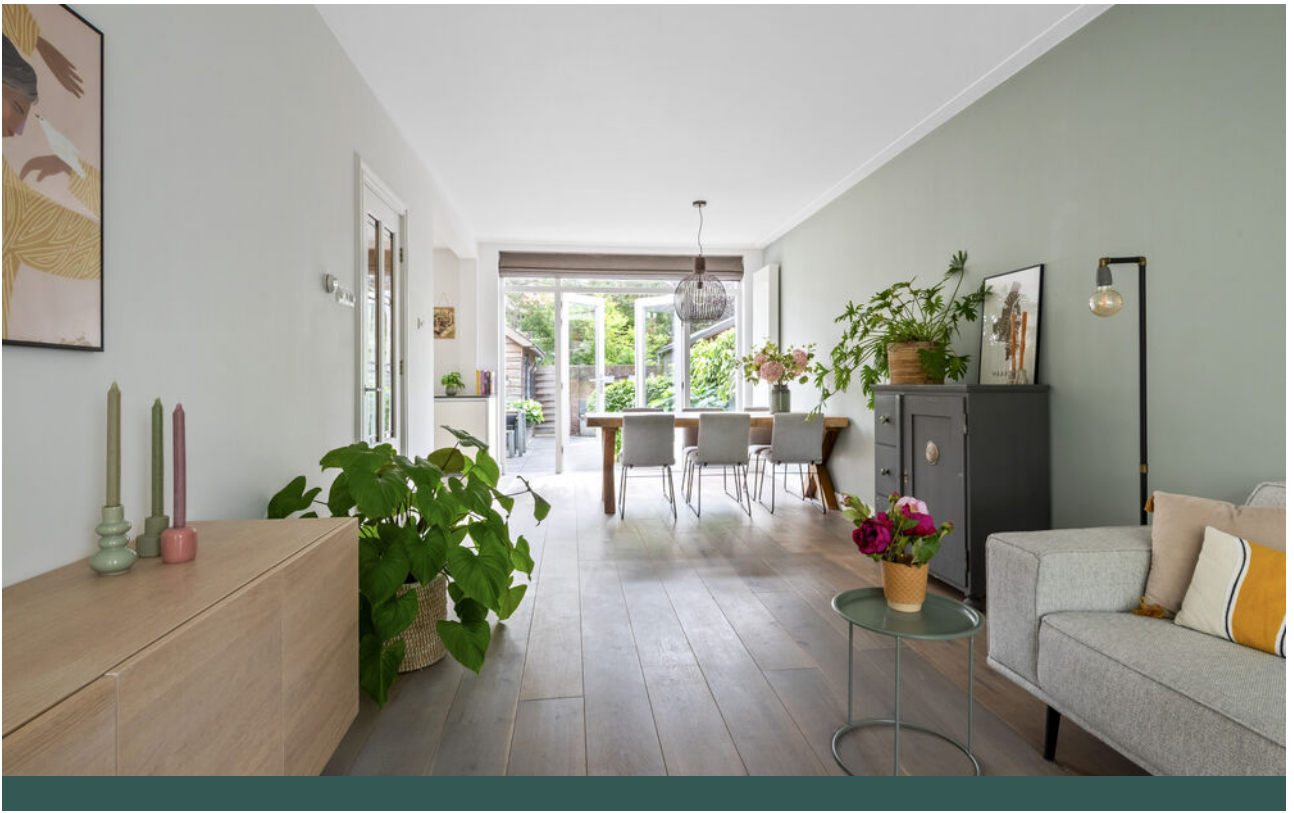

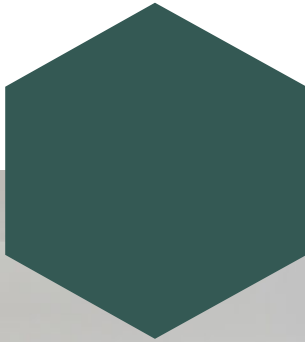

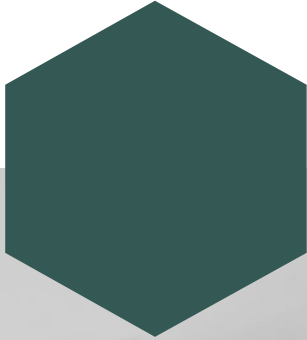

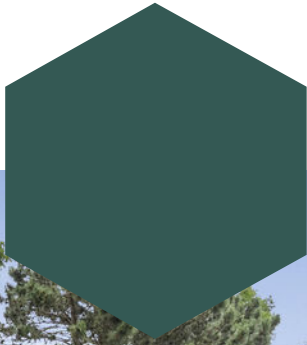



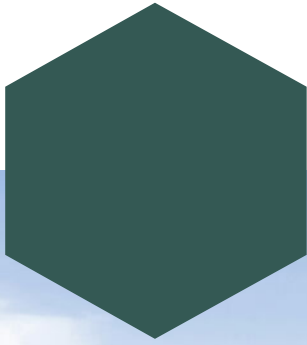

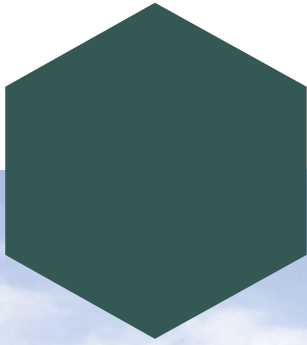

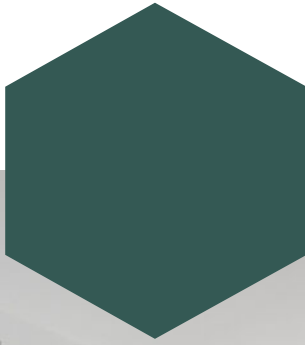

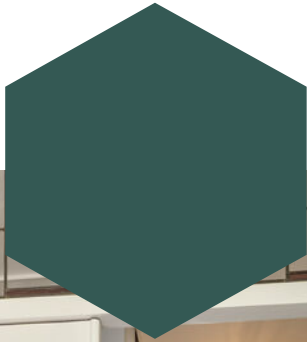
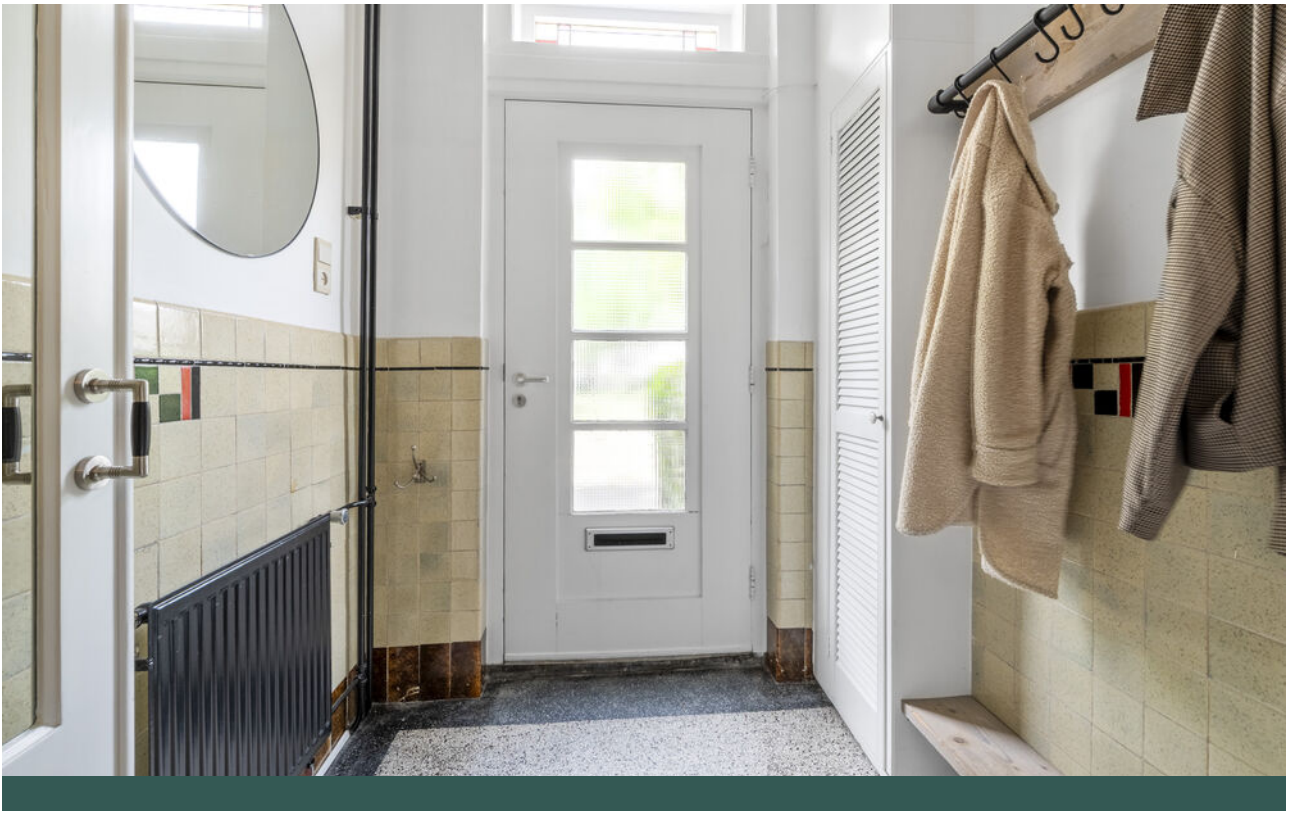

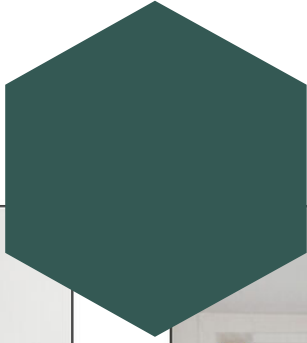

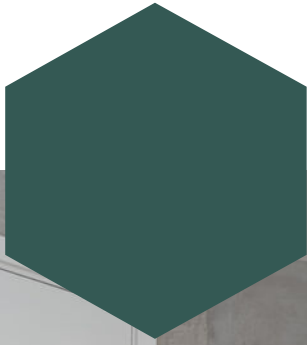
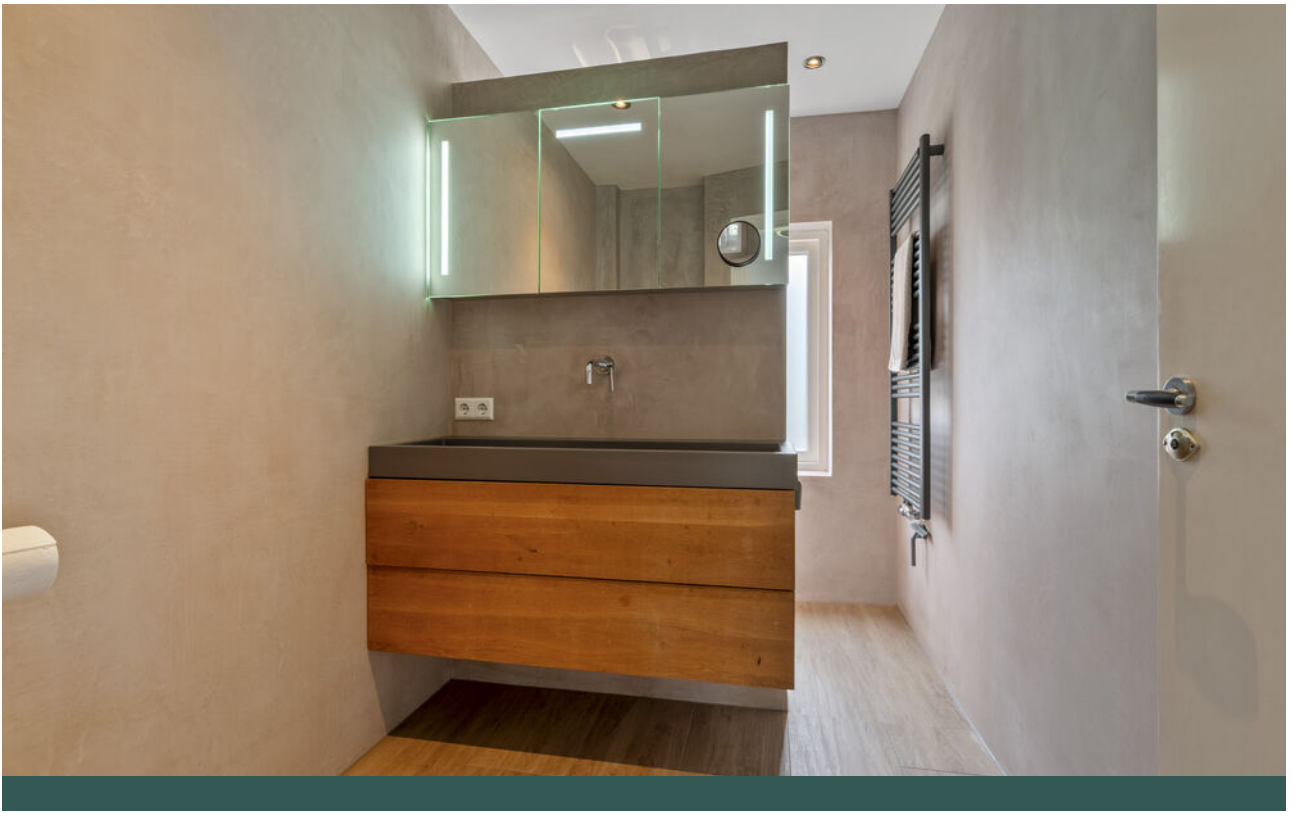

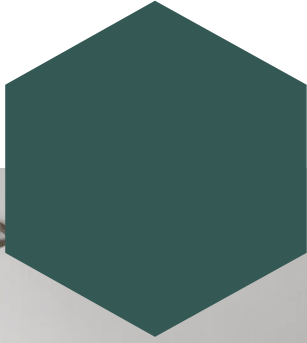
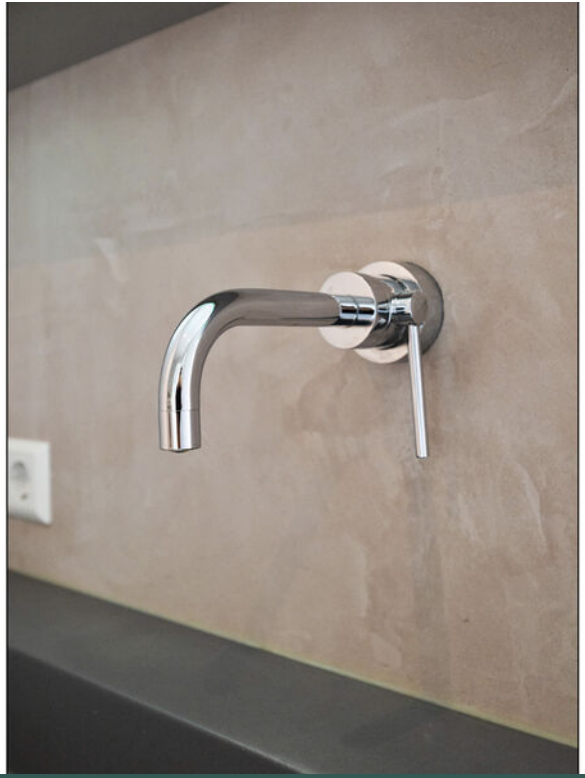

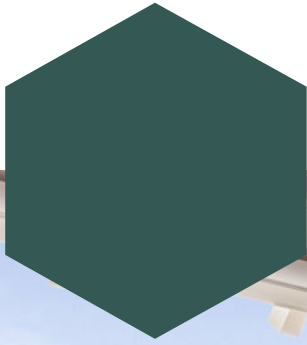

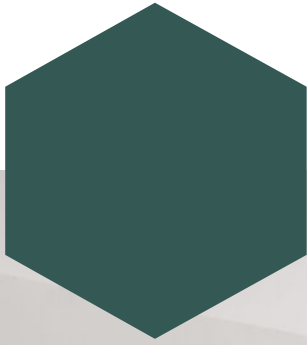

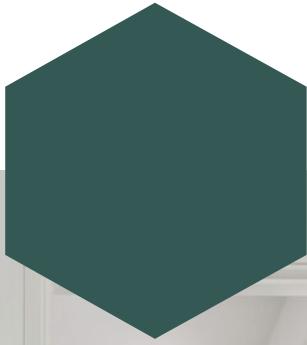



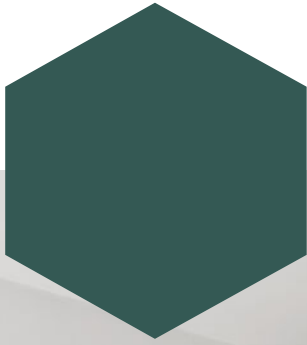
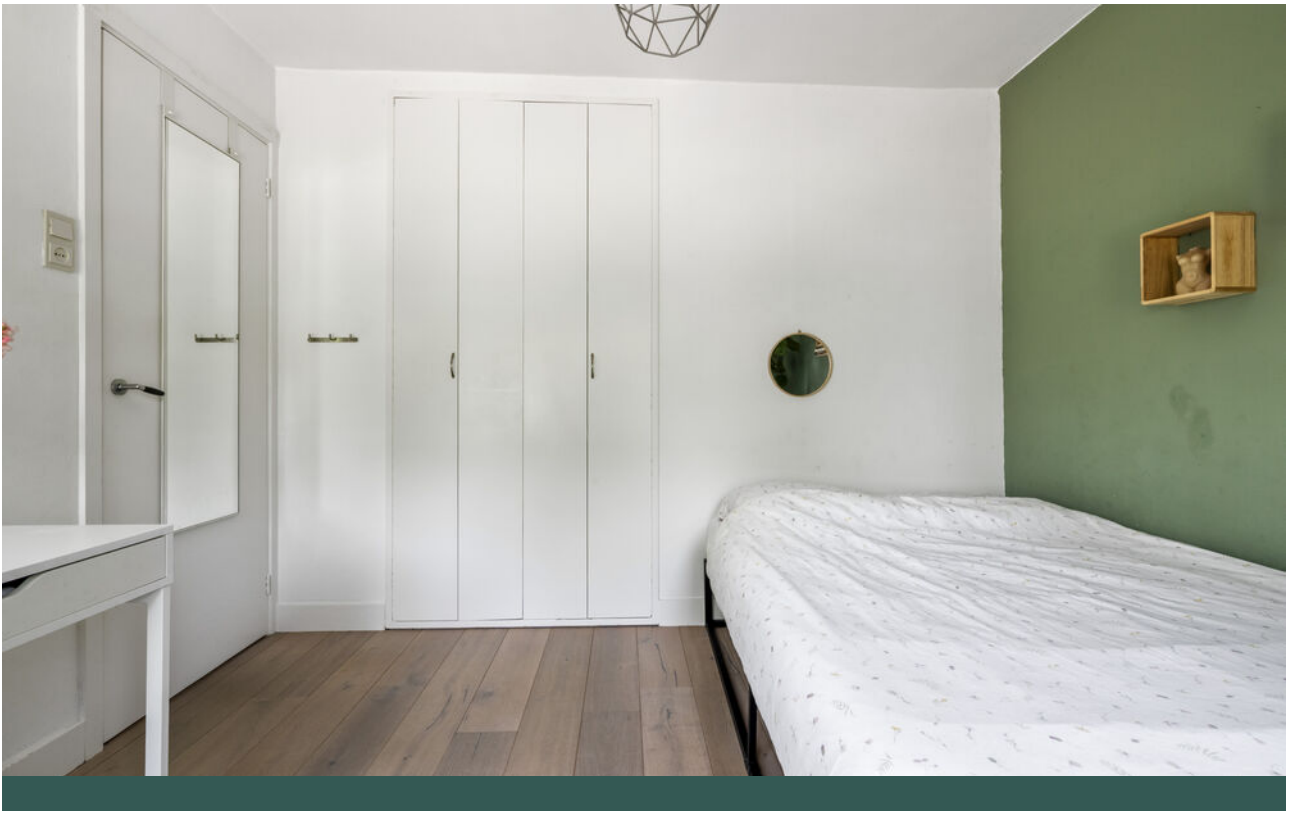

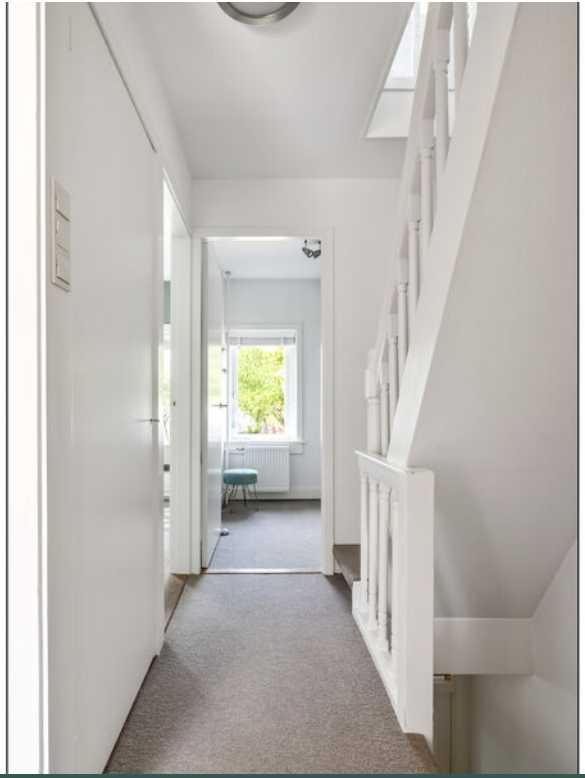

















Plattegrond

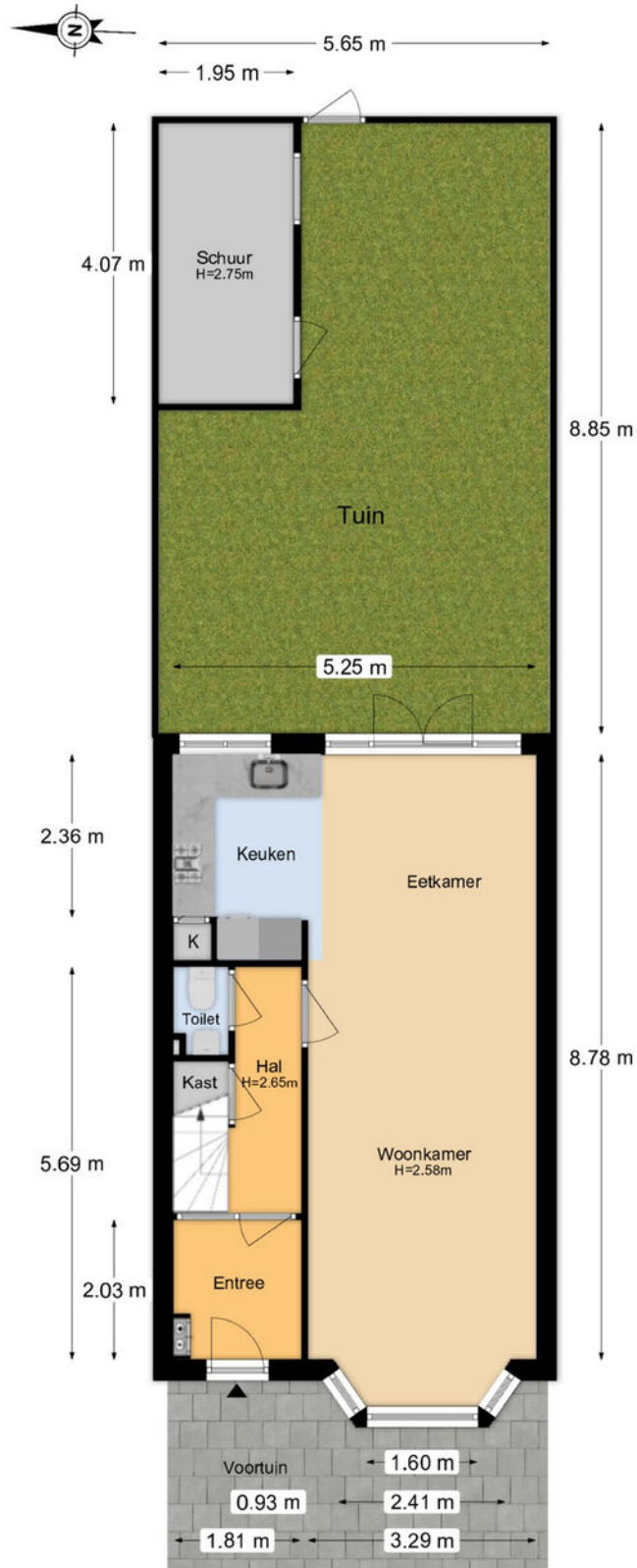

De plattegronden zijn geproduceerd voor promotionele doeleinden en ter indicatie.
Aan de plattegronden kunnen geen rechten worden ontleend.





Plattegrond

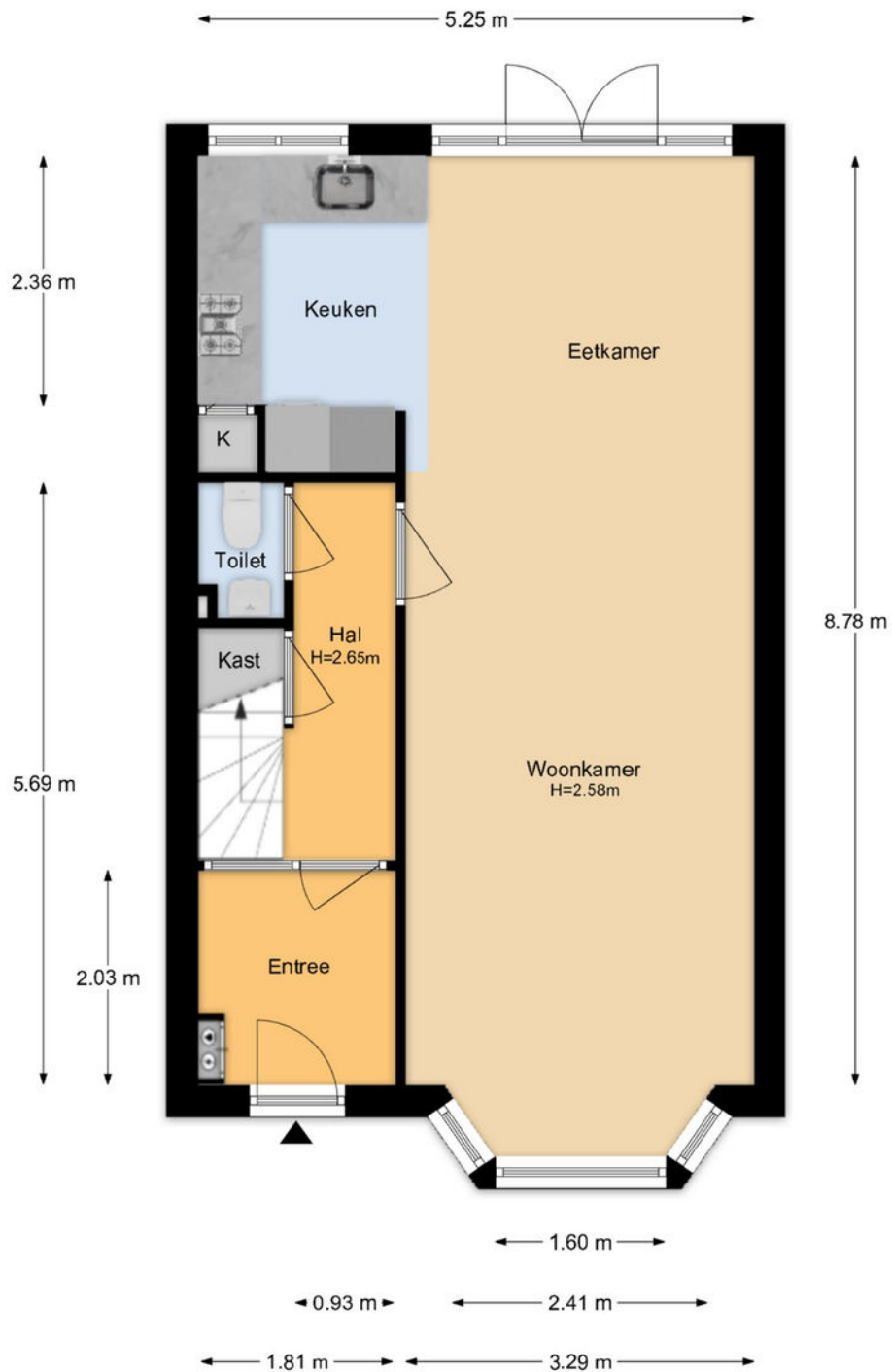

De plattegronden zijn geproduceerd voor promotionele doeleinden en ter indicatie.
Aan de plattegronden kunnen geen rechten worden ontleend.





Plattegrond

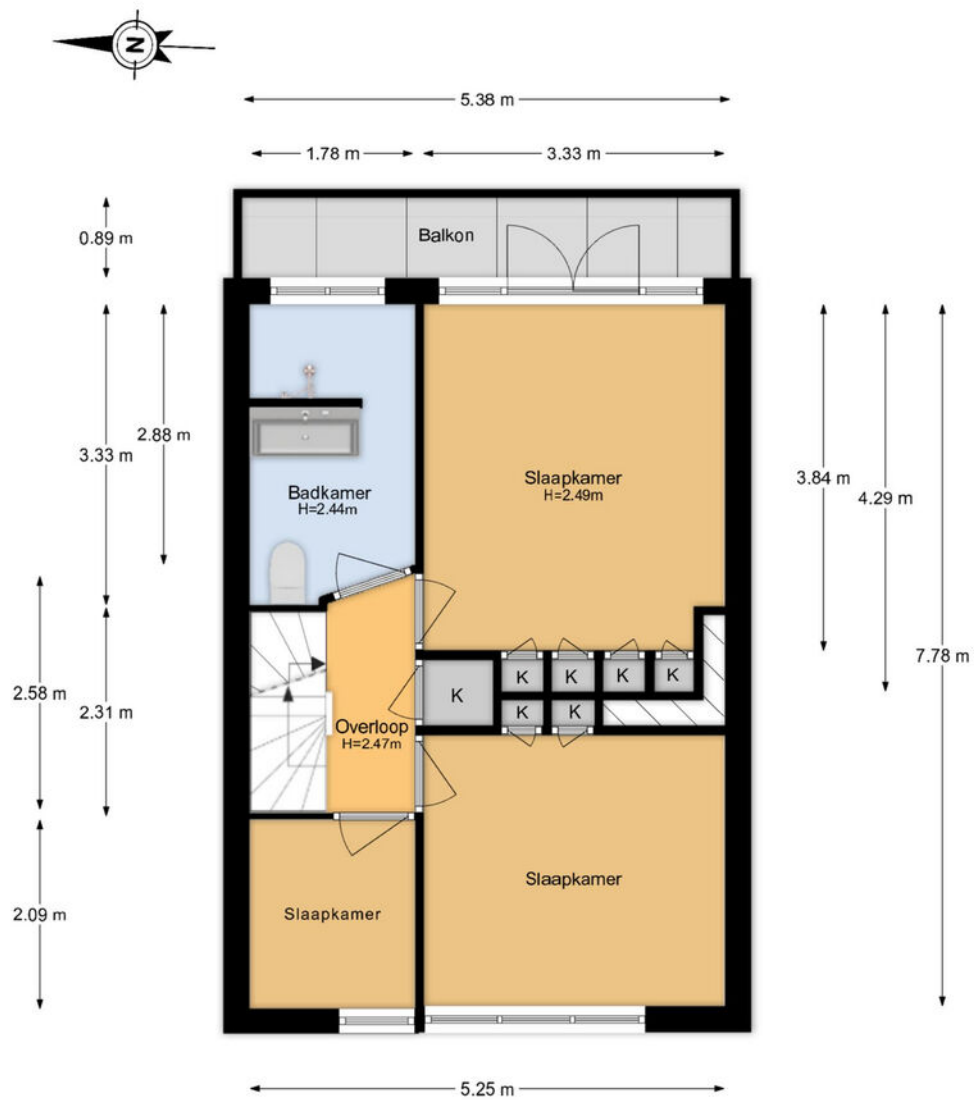

De plattegronden zijn geproduceerd voor promotionele doeleinden en ter indicatie.
Aan de plattegronden kunnen geen rechten worden ontleend.





Plattegrond

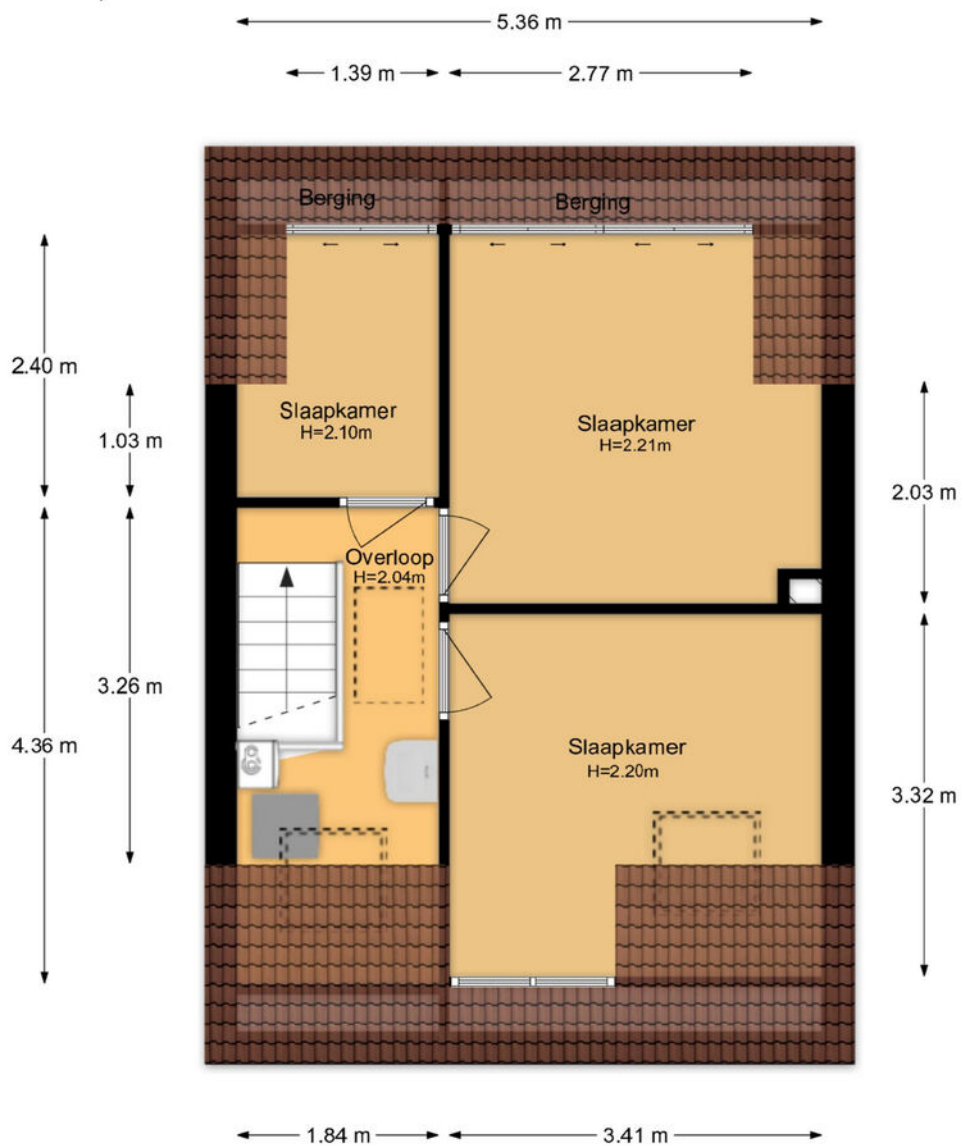

De plattegronden zijn geproduceerd voor promotionele doeleinden en ter indicatie.
Aan de plattegronden kunnen geen rechten worden ontleend.

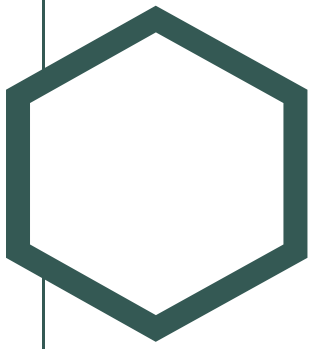

Plattegrond



5.38 m



2.88 m

De plattegronden zijn geproduceerd voor promotionele doeleinden en ter indicatie.
Aan de plattegronden kunnen geen rechten worden ontleend.



Kadastrale kaart

Kadastrale kaart

Uw referentie: Dietsveld 36



12345	Deze kaart is noordgericht	Schaal 1: 500	
25	Perceelnummer	Kadastrale gemeente Schoten	
—	Huisnummer	Sectie B	
—	Vastgestelde kadastrale grens	Perceel 12818	
—	Voorlopige kadastrale grens		
—	Administratieve kadastrale grens		
—	Bebouwing		

Voor een eensluidend uittreksel, geleverd op 21 januari 2026
De bewaarder van het kadaster en de openbare registers

Aan dit uittreksel kunnen geen betrouwbare maten worden ontleend.
De Dienst voor het kadaster en de openbare registers behoudt zich de intellectuele eigendomsrechten voor, waaronder het auteursrecht en het databankenrecht.

Locatie

op de kaart

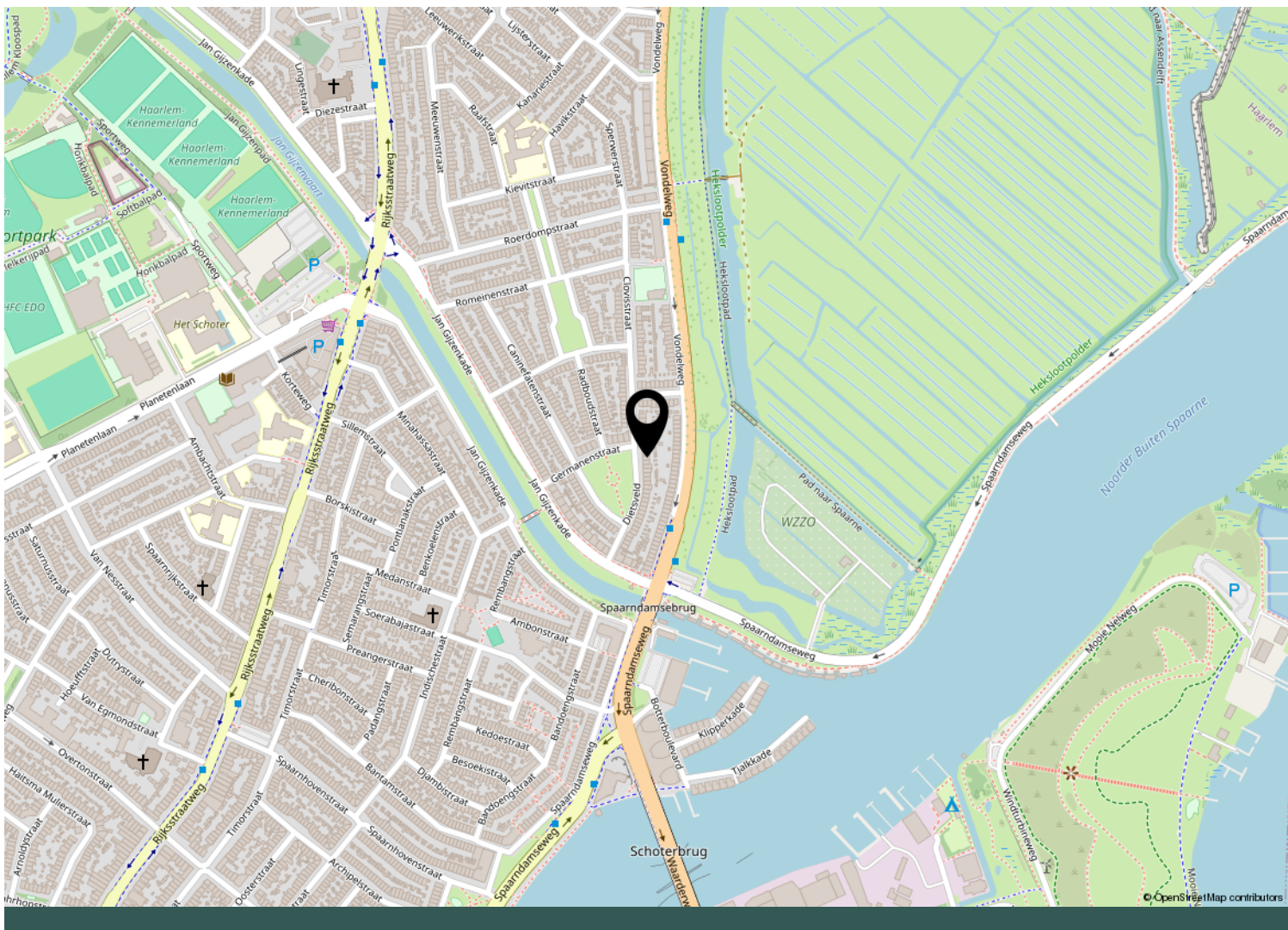
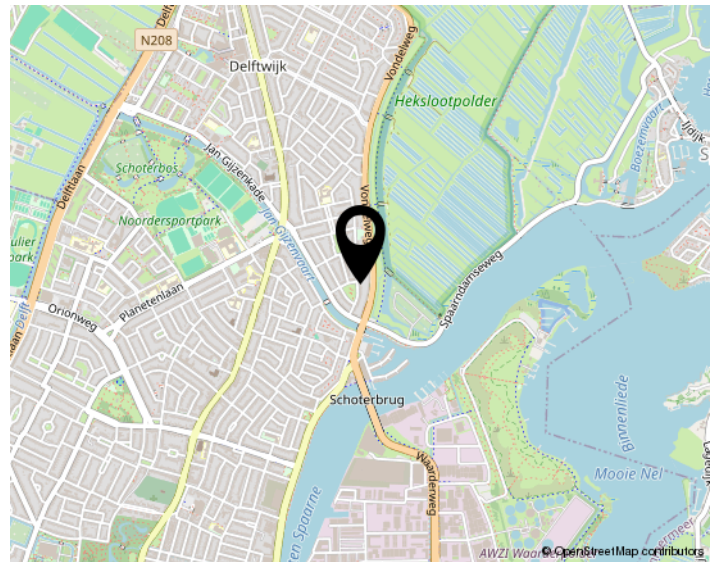
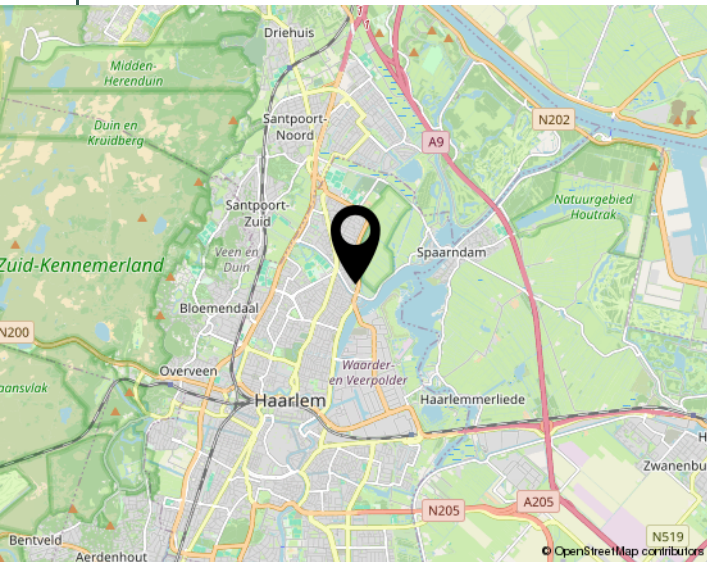



Lijst van zaken

	Blijft achter	Gaat mee	Ter overname	NVT
Woning - Interieur				
(Voorzet) openhaard met toebehoren				X
Allesbrander				X
Houtkachel				X
(Gas)kachels				X
Designradiator(en)	X			
Radiatorafwerking				X
Verlichting, te weten				
- inbouwspots/dimmers	X			
- opbouwspots/armaturen/lampen/ dimmers		X		
- losse (hang)lampen		X		
-				X
-				X
(Losse)kasten, legplanken, te weten				
- paxkast 1e en 2e etage	X			
-				X
Raamdecoratie/zonwering binnen, te weten				
- gordijnrails				X
- gordijnen				X
- overgordijnen				X
- vitrages				X
- rolgordijnen	X			
- lamellen				X
- jaloezieën	X			
- (losse) horren/rolhorren				X
-				X
-				X
Vloerdecoratie, te weten				
- vloerbedekking	X			
- parketvloer				X
- houten vloer(delen)	X			
- laminaat	X			
- plavuizen	X			
-				X



Lijst van zaken

	Blijft achter	Gaat mee	Ter overname	NVT
-				X
Overig, te weten				
- spiegelwanden				X
- schilderij ophangstelsysteem				X
-				X
-				X
-				X
-				X
Woning - Keuken				
Keukenblok (met bovenkasten)	X			
Keuken (inbouw)apparatuur, te weten				
- kookplaat	X			
- (gas)fornuis				X
- afzuigkap	X			
- magnetron				X
- oven	X			
- combi-oven/combimagnetron	X			
- koelkast				X
- vriezer				X
- koel-vriescombinatie	X			
- vaatwasser	X			
- Quooker	X			
- koffiezetapparaat				X
-				X
-				X
Keukenaccessoires, te weten				
-				X
-				X
-				X
-				X
-				X
-				X
-				X
-				X
Woning - Sanitair/sauna				



Lijst van zaken

	Blijft achter	Gaat mee	Ter overname	NVT
Sauna met toebehoren				X
				X
				X
Toilet met de volgende toebehoren				
- toilet	X			
- toiletrolhouder	X			
- toiletborstel(houder)		X		
- fontein	X			
-				X
-				X
Badkamer met de volgende toebehoren				
- ligbad				X
- jacuzzi/whirlpool				X
- douche (cabine/scherm)				X
- stoomdouche (cabine)				X
- wastafel	X			
- wastafelmeubel	X			
- planchet				X
- toiletkast	X			
- toilet	X			
- toiletrolhouder	X			
- toiletborstel(houder)		X		
-				X
-				X
Woning - Exterieur/installaties/ veiligheid/energiebesparing				
Schotel/antenne				X
Brievenbus	X			
Kluis				X
(Voordeur)bel		X		
Alarminstallatie				X
(Veiligheids)sloten en overige inbraakpreventie	X			
Rookmelders	X			
(Klok)thermostaat	X			
Airconditioning				X
Screens				X



Lijst van zaken

	Blijft achter	Gaat mee	Ter overname	NVT
Rolluiken				X
Zonwering buiten	X			
Telefoonaansluiting/internetaansluiting	X			
Veiligheidsschakelaar wasautomaat				X
Waterslot wasautomaat				X
Zonnepanelen				X
Oplaadpunt elektrische auto				X
				X
				X
				X
				X
				X
Warmwatervoorziening, te weten				
- CV-installatie	X			
- boiler				X
- geiser				X
-				X
-				X
-				X
Isolatievoorzieningen (voorzetramen/ radiatorfolie etc.), te weten				
-				X
-				X
Tuin - Inrichting				
Tuinaanleg/bestrating	X			
Beplanting	X			
zithoek met op maat gemaakte kussens	X			
Tuin - Verlichting/installaties				
Buitenverlichting		X		
Tijd- of schemerschakelaar/ bewegingsmelder	X			
				X
Tuin - Bebouwing				
Tuinhuis/buitenberging	X			
Kasten/werkbank in tuinhuis/berging				X



Lijst van zaken

	Blijft achter	Gaat mee	Ter overname	NVT
(Broei)kas				X
				X
				X
Tuin - Overig				
Overige tuin, te weten				
- (sier)hek				X
- vlaggenmast(houder)	X			
- grote losse potten met planten		X		
-				X
Overig - Contracten				
CV: Nee				
Boiler: Nee				
Zonnepanelen: Nee				

Biedsysteem:

Tenzij anders overeengekomen, geldt het Amsterdamse” biedsysteem:

Zodra de woning op de markt komt, krijgt degene die als eerste een, naar het oordeel van de verkoper een aanvaardbaar openingsbod heeft uitgebracht, de positie van eerste bidder. Tijdens de onderhandelingen met de eerste bidder kunnen bezichtigingen met andere geïnteresseerde voor de woning gewoon doorgaan. Geïnteresseerden worden bij de bezichtiging geïnformeerd dat er inmiddels een openingsbod door de eerste bidder op de woning is uitgebracht (bedrag, condities en naam van eerste bidder worden niet gemeld).

Geïnteresseerde die ook willen bieden hebben de mogelijkheid om een éénmalig uiterst voorstel uit te brengen.

Indien dit uiterste bod voor verkoper voldoende is om te verkopen, dan zal de verkopend makelaar aan de eerste bidder vragen om ook een uiterst voorstel uit te brengen.

Verkoper zal uit deze uiterste biedingen een keuze maken en besluiten aan wie de woning wordt verkocht. De verkoper behoudt zich nadrukkelijk het recht van gunning voor.

Het staat verkoper -ook tijdens het biedingsproces- vrij om de wijze van bieden en/of onderhandelen te wijzigen. Geen enkele bidder of gegadigde kan enig recht ontlenen aan de gehanteerde of te hanteren biedsystemen.

Algemene Disclaimer:

Voorbehoud en onderzoekspllicht: hoewel gestreefd is naar een zo nauwkeurig mogelijke inventarisatie van de beschikbare gegevens, moet ervan uitgegaan worden dat het bovenstaande slechts indicatief is. De gegevens (bedragen, jaartallen, omschrijvingen etc.) zijn soms verkregen door mondelinge informatie, visuele opname, soms zijn ze uit het geheugen opgediept. De verkoper is nadrukkelijk gevraagd bij hem bekende gebreken te melden. De koper heeft echter zijn eigen onderzoekspllicht naar alle zaken die voor hem van belang kunnen zijn en kan zich nimmer beroepen op onbekendheid met feiten die hij zelf had kunnen waarnemen of die kenbaar waren uit de openbare registers. De verkopend makelaar of uw eigen makelaar kan u hierover informeren.

Tekeningen/Plattegrond: eventueel in de brochure aanwezige kopieën van (bouw)tekeningen c.q. plattegronden zijn over het algemeen van oudere datum, zijn of kunnen vaak niet op schaal gekopieerd worden en hoeven niet representatief te zijn voor de huidige indeling en maatvoering en zijn slechts ter indicatie bijgevoegd. Hieraan kunnen geen rechten worden ontleend.

Gunning: verkoper behoudt zich het recht voor om het object te gunnen aan de gegadigde van zijn keuze. Een overeenkomst komt tot stand indien overeenstemming is bereikt over zowel de koopsom en oplevering alsmede details als roerende zaken e.d.

Disclaimer: deze informatie is met de nodige zorgvuldigheid samengesteld. Er wordt echter geen enkele aansprakelijkheid aanvaard voor enige onvolledigheid, onjuistheid of anderszins, dan wel de gevolgen daarvan. Alle opgegeven maten en oppervlakten zijn indicatief.

Artikelen die worden toegevoegd aan de NVM koopakte:

Asbestclausule:

In de onroerende zaak kunnen asbesthoudende stoffen/materialen aanwezig zijn. Indien deze worden verwijderd dienen door koper maatregelen en voorzieningen te worden getroffen die de wetgeving voorschrijft. Koper verklaart met deze wetgeving bekend te zijn en aanvaardt alle aansprakelijkheid en gevolgen die uit de aanwezigheid van asbest en/of de verwijdering van asbest uit de onroerende zaak kan voortvloeien. In afwijking van artikel 6.3. van deze koopakte en artikel 7:17 lid 1 en 2 BW komt het geheel of ten dele ontbreken van één of meer eigenschappen van de onroerende zaak voor normaal en bijzonder gebruik en het eventueel anderszins niet-beantwoorden van de zaak aan de overeenkomst als gevolg van de aanwezigheid van enig asbest in welke samenstelling en/of op welke plaats dan ook voor rekening en risico van koper.

Zuiveringsclausule:

Koper verleent bij deze volmacht aan verkoper, alsmede aan iedere afzonderlijke medewerker van de notaris bij wie deze akte is aangewezen voor het verlijden van de akte van levering, namens koper mee te werken aan de akte waarbij de inschrijving van de onderhavige koopovereenkomst in de daartoe bestemde openbare registers waardeloos wordt verklaard. Deze volmacht is alleen geldig, als koper als gevolg van bijvoorbeeld vernietiging, ontbinding, tijdsverloop of een andere oorzaak ieder beland rechtens heeft verloren bij bedoelde inschrijving.

Documentatie versturen aan makelaar(s):

Ondergetekenden verklaren hierbij toestemming te geven aan de notaris om het ontwerp van de akte van levering toe te sturen aan de bij de transactie betrokken makelaars (van beide zijden). Ondergetekenden verklaren voorts hierbij toestemming te geven aan de notaris om de afrekening (met bijbehorende bijlagen) te sturen naar de makelaar die de betreffende partij bijstaat bij de onderhavige overeenkomst.

Overbruggingshypotheek:

Koper verleent bij deze onherroepelijke toestemming aan de verkoper om het verkochte desgewenst tijdelijk- tot uiterlijk de overeengekomen dag van levering- te bezwaren met een (overbrugging-) hypotheek. Indien deze koopakte eerder in de openbare registers mocht zijn ingeschreven zal het bepaalde artikel 3 lid 3 boek 7 BW derhalve niet van toepassing zijn ten nadele van de desbetreffende hypotheekhouder. Het voorstaande uitdrukkelijk laat onverlet de verplichting van de verkoper het verkochte aan koper op de overeengekomen datum te leveren vrij van hypotheeken, welke dan ook.

Meetinstructie:

Koper is ermee bekend dat de maatvoering van het verkochte is vastgesteld met gebruikmaking van de NVM Meetinstructie. Deze Meetinstructie is gebaseerd op de NEN2580 en bedoeld om een meer eenduidige manier van meten toe te passen voor het geven van een indicatie van de gebruiksoppervlakte.

Hoewel de metingen zorgvuldig zijn uitgevoerd, sluit noch verkoper, noch diens makelaar uit dat er onjuistheden voorkomen in deze metingen, dan wel niet (volledig) overeenkomstig de normering zijn vastgesteld, hetgeen door koper wordt aanvaard. Koper is voldoende in de gelegenheid gesteld om de maatvoering zelf te (laten) controleren. Verschillen in de opgegeven maat en grootte geven geen der partijen enig recht, zo ook niet op aanpassing van de koopsom.

Waterhuishoudingsclausule:

Door gewijzigd duinwaterbeheer kunnen in de toekomst grondwaterstanden optreden afwijkend van de huidige situatie. Indien nu of in de toekomst hinder wordt ondervonden van de stand van het grondwater, vrijwaart koper de verkoper van ieder aansprakelijkheid en schade die hieruit voortvloeit.

Milieuclausule:

Tussen verkoper en koper gelden de volgende bepalingen ter zake van mogelijke verontreiniging van de onroerende zaak: De verkoper verklaart dat hem betreffende eventuele bodem- en/of grondwaterverontreiniging niets anders bekend is dan: zie aangehechte milieurapportage, welke onverbrekkelijk verbonden is aan de koopakte. Elke aansprakelijkheid van de verkoper voor bodem- en/of grondwaterverontreiniging wordt uitgesloten. Koper zal verkoper niet voor enige vorm van bodem- en/of grondwaterverontreiniging aanspreken dan alleen in het geval er sprake is van verwijtbaar toerekenbaar handelen, nalaten of verzwijgen van verkoper.

Bodemverontreiniging:

Elke aansprakelijkheid van verkoper jegens koper, hoe ook genaamd en onder welke titeldan ook, voor eventuele verontreiniging van de grond en/of het grondwater van de gehele onroerende zaak wordt uitgesloten. Tevens vrijwaart koper verkoper voor alle aansprakelijkheid, hoe ook genaamd en onder welke titel dan ook, die uit de aanwezigheid van bodem- en/of grondwatervervuiling in de onroerende zaak kan voortvloeien.

Funderingsclausule:

Verkoper verklaart dat hem betreffende de fundering geen problemen bekend zijn. Verkoper staat niet in voor de kwaliteit van de fundering en koper vrijwaart verkoper voor alle aansprakelijkheid met betrekking tot eventuele funderingsproblematiek. Koper is bekend met de inhoud van de bouwtekeningen. Het is verkoper niet bekend of er op deze bouwtekeningen nog wijzigingen zijn doorgevoerd.

Ouderdomsclausule:

Koper verklaart ermee bekend te zijn dat deze woning ouder is dan 91 jaar, wat betekent dat de eisen die aan de bouwkwaliteit gesteld mogen worden lager kunnen liggen dan bij nieuwere cq nieuwbouwwoningen. Tenzij de verkoper de kwaliteit ervan gegarandeerd heeft, staat hij/zij niet in voor de staat van o.a. de elektriciteit, gas-, (C.V-) en waterinstallaties, niet voor de riolering/afvoer, noch voor de staat van de fundering (en), de vloeren, de plafonds, het houtwerk van kozijnen, ramen en

deuren, de beglazing, het dak/de daken, de muren/gevels, de schoorstenen, de goten, de leidingen voor elektriciteit, water en gas, het sanitair en de keuken. Verkoper staat niet in voor de afwezigheid van doorslaand of optrekkend vocht, noch voor de afwezigheid van enig ongedierte c.q. schimmels (zoals bijv. houtworm, boktor, zwam etc.). Bouwkundige kwaliteitsgebreken van deze aard worden geacht niet belemmerend te werken op het in de koopakte omschreven "woongebruik".

Clausule energielabel:

Koper is ermee bekend dat het energielabel C is geregistreerd. Koper vrijwaart verkoper, Duin tot Dam Makelaardij, alsmede de aan Duin tot Dam Makelaardij verbonden makelaars en/of medewerkers, van iedere aansprakelijkheid die betrekking heeft op onjuistheden, alsmede van de eventuele gevolgen hiervan. Verkoper vrijwaart Duin tot Dam Makelaardij, alsmede de aan Duin tot Dam Makelaardij verbonden makelaars en/of medewerkers, van iedere aansprakelijkheid die betrekking heeft op onjuistheden, alsmede van de eventuele gevolgen hiervan.

Uitwisseling stukken t.b.v. taxatie

De verkoopmakelaar heeft het recht om de relevante stukken omtrent het verkochte, zoals de onderhavige koopovereenkomst en het eigendomsbewijs, door te zetten aan de taxateur die in opdracht van koper de woning zal taxeren. De taxateur wordt door het ontvangen van de relevante stukken in staat gesteld om de taxatie uit te voeren overeenkomstig de aan de taxatie gestelde eisen zoals voorgeschreven door marktpartijen als de NVM, het NRVV, de taxatie validatie instituten en hypotheekverstrekkers. Verkoper en koper verklaren dat zij, voordat zij deze koopovereenkomst ondertekend hebben, kennis hebben genomen van de bepalingen, zoals nader uitgelegd in de bij deze koopovereenkomst behorende toelichting en dat zij zodanige informatie hebben ontvangen, dat de inhoud en de gevolgen van deze koopovereenkomst hun voldoende voor ogen staan.

Clausule ontwikkelingen woonomgeving

Koper is bekend met de ontwikkelingen in de omgeving van het gekochte. Meer informatie is te vinden op www.haarlem.nl >> projecten en beleid >> gebiedsontwikkeling.

Kosten notaris door verkoper

De notariële eigendomsoverdracht zal plaatsvinden bij de notaris van de kopers keuze, mits deze is gelegen in een straal van 10km rondom de woning. Verkopers eventuele meerkosten (zoals reiskosten, notariële volmacht, e.d.) als gevolg van kopers notariskeuze buiten dit gebied komen volledig voor rekening van koper. Uitdrukkelijk wijzen wij koper erop dat de koop tot stand is gekomen onder de voorwaarde kosten koper. Hieronder dient te worden verstaan dat door notaris bij verkoper geen kosten in rekening worden gebracht als kadasterkosten, kosten voor het opvragen van een uittreksel Kamer van Koophandel, kantoorkosten, kosten voor het opmaken van een volmacht. Door de notaris mag bij verkoper (maximaal) in rekening worden gebracht:

- € 265,- incl. BTW en kadasterkosten, ten behoeve van het opstellen van een royementsakte (heel royement)
- € 360,- incl. BTW en kadasterkosten, ten behoeve van het opstellen van een royementsakte (gedeeltelijk royement)

- € 15,-- incl. BTW ten behoeve van het telefonisch overmaken (spoed overboeking)
De koper verplicht zich om de notaris over het bovenstaande te informeren.

Privacyverklaring

Alle partijen verklaren bekend te zijn met de privacyverklaring van Duin tot Dam Makelaardij.

Interesse
in de woning?



Neem dan contact op met ons kantoor:

Jan Gijzenkade 177
2025 BE Haarlem

023-2022503
info@duintotdam.nl
www.duintotdam.nl