

Te koop



Broekseweg 23

Ameide

Vraagprijs: € 375.000,- k.k.



Hof  stede
makelaardij

Oog voor jouw woonwensen



Omschrijving

Op zoek naar een sfeervolle authentieke jaren '30 twee-onder-een-kapwoning middenin het centrum van het dorp? Welkom bij Broekseweg 23 in Ameide! Een mooie kans voor de starter op de woningmarkt!

De woning is voorzien van een ruime lichte woonkamer, een halfopen keuken en op de eerste verdieping zijn 2 slaapkamers en ruime badkamer aanwezig. Aan de achterzijde van de woning is een fijne tuin met een praktische, royale schuur.

Tot slot staat deze leuke tweekapper centraal in het dorp en zijn de dagelijkse voorzieningen op zeer korte afstand aanwezig.



Kenmerken

Type woning	2-onder-1-kapwoning
Aantal kamers	3
Perceeloppervlakte	181 m ²
Woonoppervlakte	89 m ²
Soort bouw	Bestaande bouw
Bouwjaar/-periode	1929
Ligging	in woonwijk
Voorzieningen	buitenzonwering, dakraam, glasvezel kabel, natuurlijke ventilatie
Energielabel	D

Indeling

Via de entree kom je in de hal waar je de meterkast en de trap naar de eerste verdieping vindt. Vervolgens loop je de lichte doorzonwoonkamer met houten vloer in, een heerlijke woonkamer met voldoende ruimte voor een zitgedeelte en een eetgedeelte. In de aanbouw aan de achterzijde is de keuken. De keuken heeft een praktische opstelling met een 5-pits gasfornuis, afzuigkap, oven, vaatwasser en een koel-vriescombinatie. Vanuit de keuken is er een buitendeur naar de achtertuin. Vanuit de keuken loop je door naar een achterportaal, hier bevindt zich de aansluiting voor de wasapparatuur en een aparte toiletruimte. Aansluitend aan dit achterportaal loop je zo de ruime stenen schuur in. Bijkomend voordeel is dat de kozijnen van de aanbouw van kunststof zijn.

Op de eerste verdieping geeft de overloop toegang tot de twee slaapkamers aan de voorzijde van de woning en de badkamer. De nette badkamer is voorzien van een ligbad met handdouche en een wastafelmeubel. Via een vaste trap bereik je de tweede verdieping, waar een ruime open zolder is. Deze ruimte is perfect te gebruiken als opbergruimte, ook vind je hier de opstelling van de cv-ketel (Remeha, 2017).















De achtertuin ligt op het noord-oosten en is onderhoudsarm aangelegd met grotendeels sierbestrating en vaste beplanting. De zonnige voortuin is gelegen op het zuidwesten en is eveneens voorzien van een vaste beplanting en sierbestrating. Een heerlijke plek om avonds te borrelen!

De woning ligt op korte afstand van het dorpscentrum voor de dagelijkse boodschappen en ook de horeca van het dorp is vlakbij. Het voorzieningenniveau in Ameide is sowieso goed met o.a. een medisch centrum, twee basisscholen en een groot scala aan (sport)verenigingen. Ook ben je zo bij de strandjes langs de Lek. Een heerlijke plek om in de zomer te vertoeven! Daarnaast zijn de uitvalswegen A2 en A27 niet ver weg, waardoor de Randstad snel bereikbaar is.







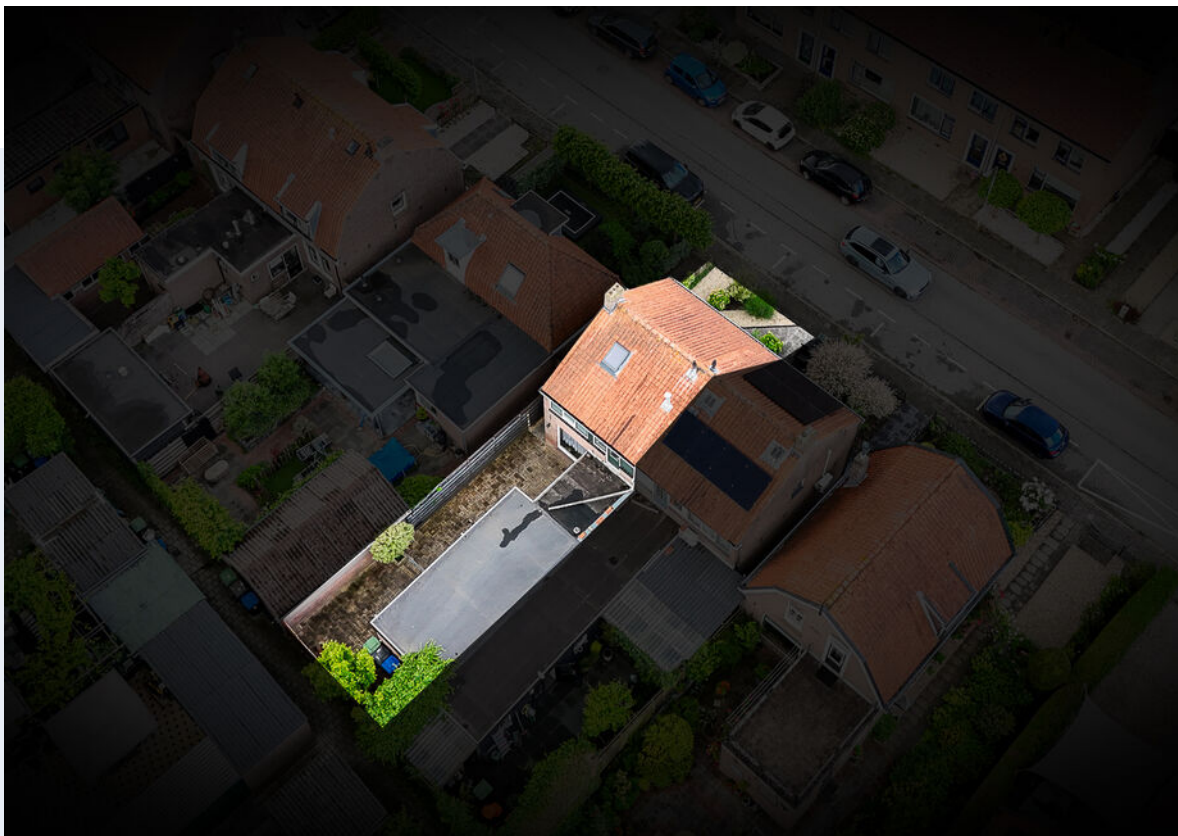

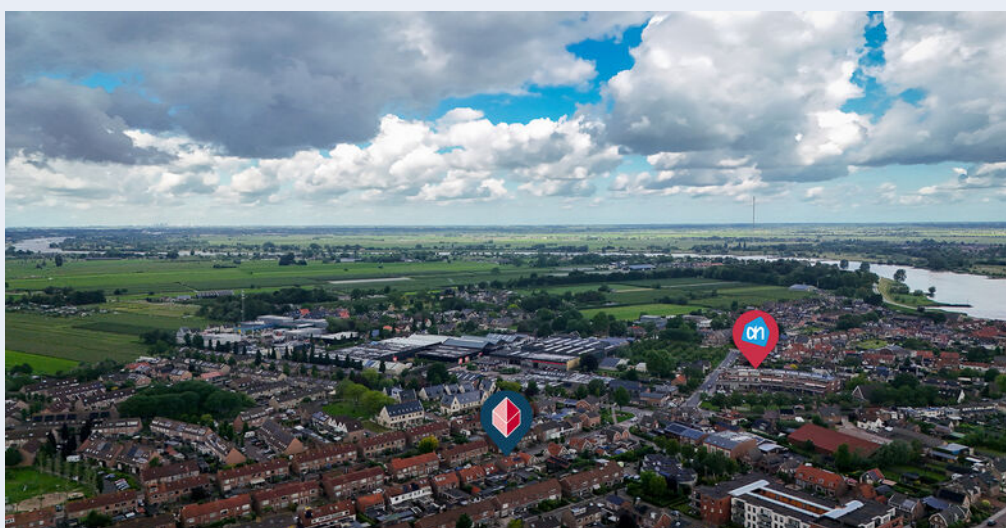

Indeling

BEGANE GROND

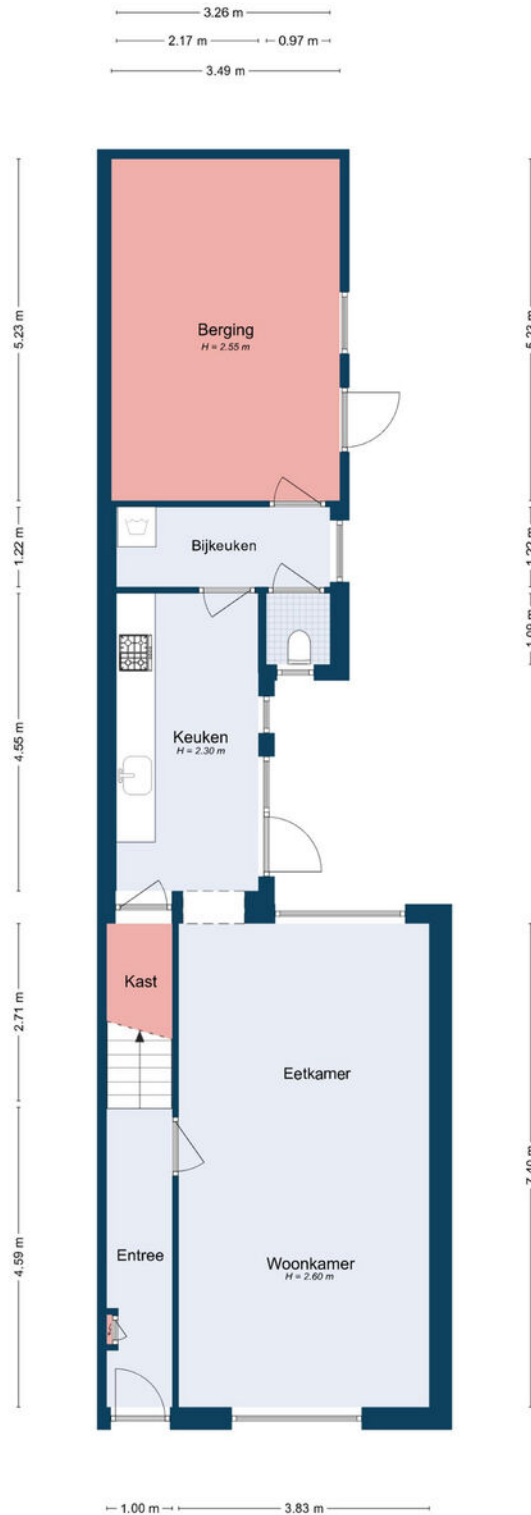

De plattegronden zijn door Maltipo geproduceerd voor promotionele doeleinden en ter indicatie. Aan de plattegronden en maatvoering kunnen geen rechten worden ontleend.
© maltipo.nl

Indeling

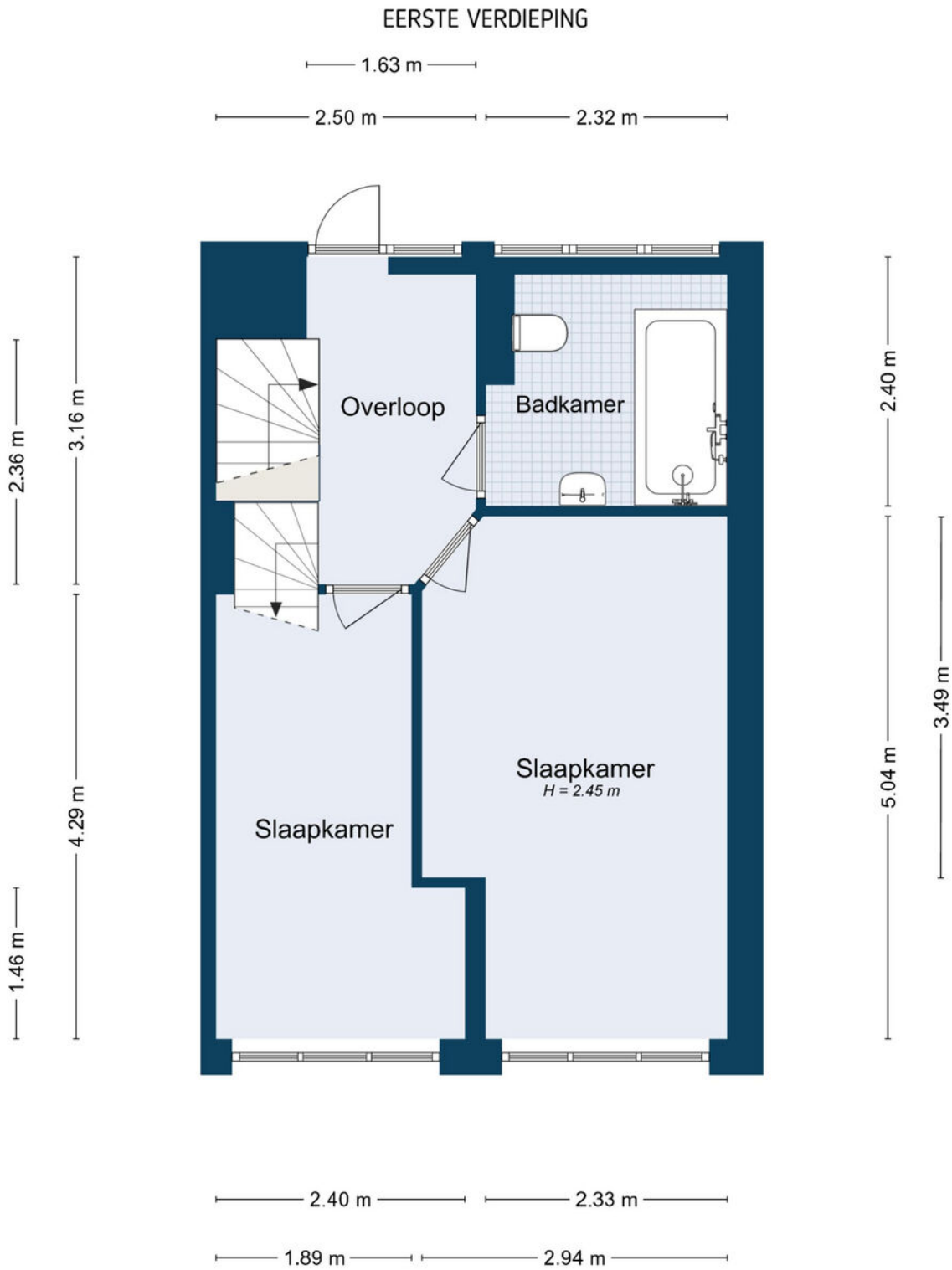

De plattegronden zijn door Maltipo geproduceerd voor promotionele doeleinden en ter indicatie.
 Aan de plattegronden en maatvoering kunnen geen rechten worden ontleend.
 © maltipo.nl

Indeling

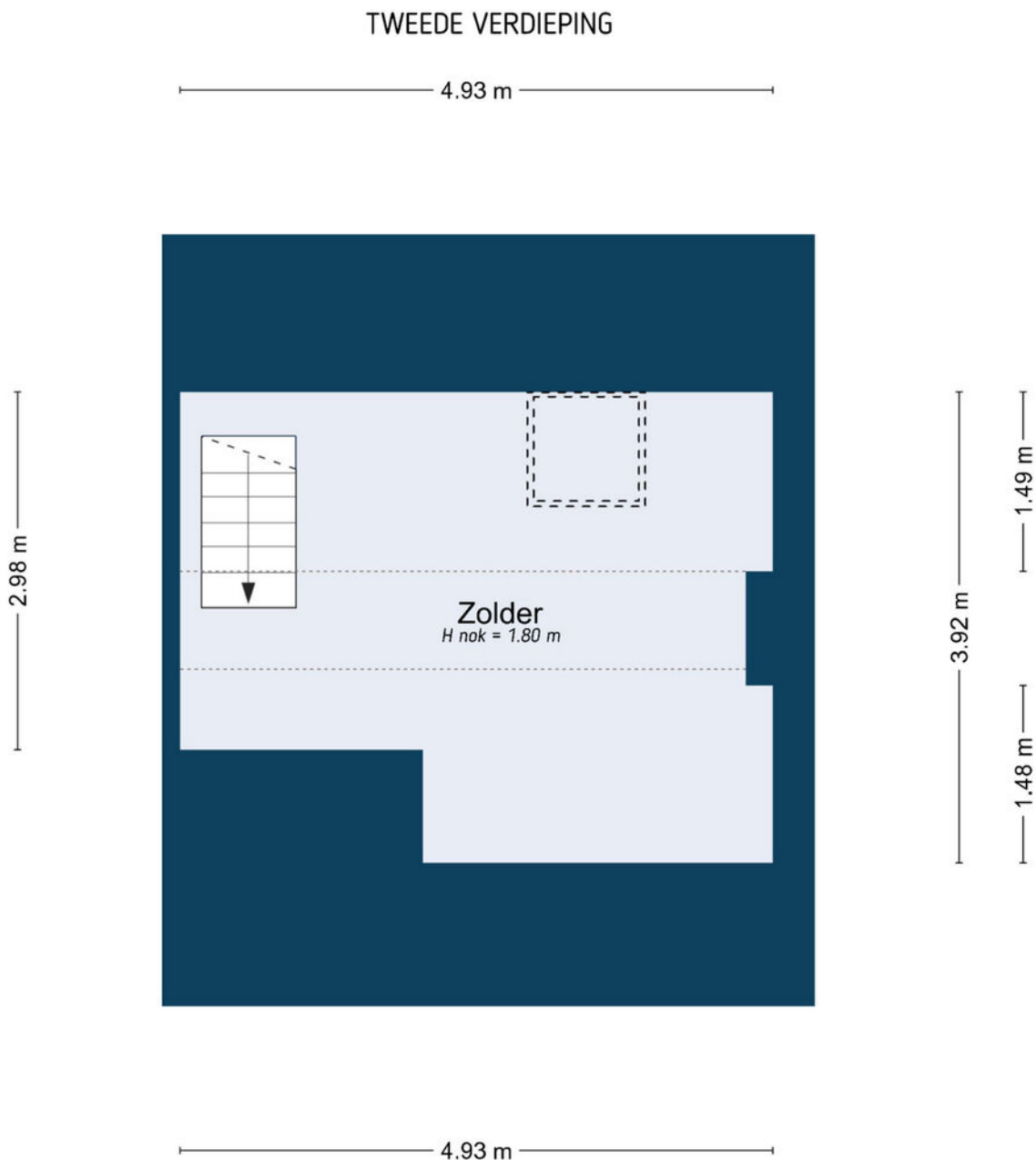

De plattegronden zijn door Maltipo geproduceerd voor promotionele doeleinden en ter indicatie.
Aan de plattegronden en maatvoering kunnen geen rechten worden ontleend.
© maltipo.nl

Indeling

SITUATIE

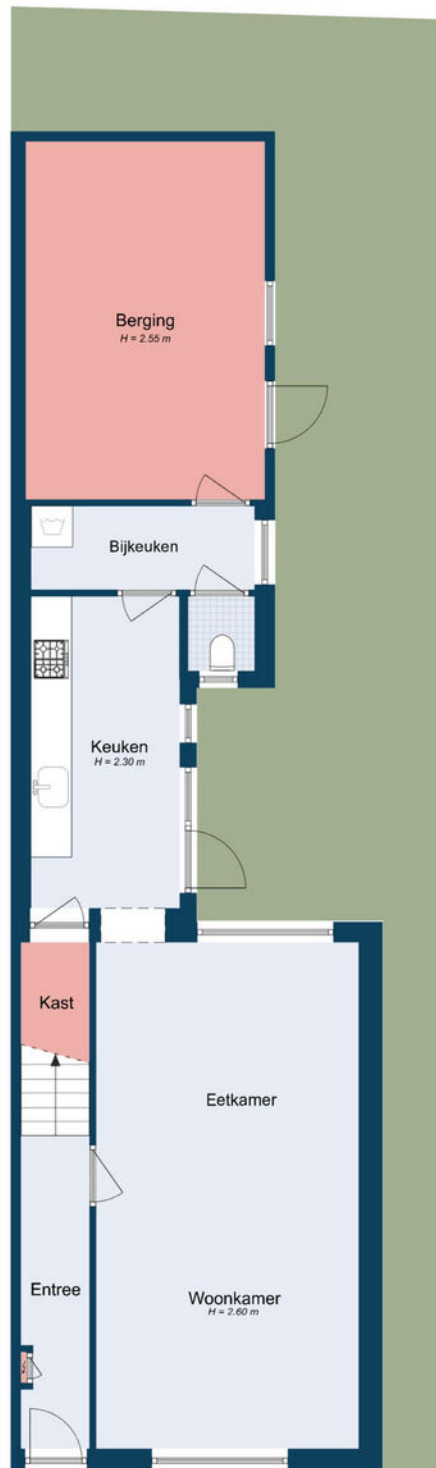

De plattegronden zijn door Maltipo geproduceerd voor promotionele doeleinden en ter indicatie.
Aan de plattegronden en maatvoering kunnen geen rechten worden ontleend.
© maltipo.nl

Kadastrale kaart

Kadastrale kaart

Uw referentie: ---



12345	Deze kaart is noordgericht	Schaal 1: 500	
25	Perceelnummer	Kadastrale gemeente Ameide	
—	Huisnummer	Sectie A	<p>Aan dit uittreksel kunnen geen betrouwbare maten worden ontleend. De Dienst voor het kadaster en de openbare registers behoudt zich de intellectuele eigendomsrechten voor, waaronder het auteursrecht en het databankenrecht.</p>
—	Vastgestelde kadastrale grens	Perceel 1425	
—	Voorlopige kadastrale grens		
—	Administratieve kadastrale grens		
—	Bebouwing		

Voor een eensluidend uittreksel, geleverd op 11 mei 2026
De bewaarder van het kadaster en de openbare registers

*Deze kaart is niet op schaal

Beschrijving	Blijft achter	Gaat mee	Ter overname
Woning - Interieur			
(Gas)kachels	X		
Verlichting, te weten			
- inbouwspots/dimmers	X		
- opbouwspots/armaturen/lampen/dimmers		X	
- losse (hang)lampen		X	
Raamdecoratie/zonwering binnen, te weten			
- gordijnrails	X		
- gordijnen	X		
- overgordijnen	X		
- vitrages		X	
- rolgordijnen	X		
- jaloezieën	X		
- (losse) horren/rolhorren	X		
Vloerdecoratie, te weten			
- vloerbedekking			X
- parketvloer	X		
- houten vloer(delen)	X		
- laminaat	X		
- plavuizen	X		
Overig, te weten			
- spiegelwanden			X
Woning - Keuken			
Keukenblok (met bovenkasten)	X		
Keuken (inbouw)apparatuur, te weten			
- kookplaat	X		
- (gas)fornuis	X		
- afzuigkap	X		
- oven	X		
- koelkast	X		
- koel-vriescombinatie			X
- vaatwasser	X		
Woning - Sanitair/sauna			
Toilet met de volgende toebehoren			
- toilet	X		

Beschrijving	Blijft achter	Gaat mee	Ter overname
- toiletrolhouder	X		
- toiletborstel(houder)	X		
Badkamer met de volgende toebehoren			
- ligbad	X		
- douche (cabine/scherm)	X		
- wastafel	X		
- wastafelmeubel	X		
- planchet	X		
- toiletkast	X		
- toilet	X		
- toiletrolhouder	X		
- toiletborstel(houder)	X		
Woning - Extérieur/installaties/veiligheid/energiebesparing			
(Voordeur)bel	X		
(Veiligheids)sloten en overige inbraakpreventie	X		
Rookmelders	X		
(Klok)thermostaat	X		
Zonwering buiten	X		
Telefoonaansluiting/internetaansluiting	X		
Warmwatervoorziening, te weten			
- CV-installatie	X		
Tuin - Inrichting			
Tuinaanleg/bestrating	X		
Beplanting	X		
Tuin - Verlichting/installaties			
Buitenverlichting	X		
Tuin - Bebouwing			
Tuinhuis/buitenberging	X		
Kasten/werkbank in tuinhuis/berging	X		
Tuin - Overig			
Overige tuin, te weten			
- vlaggenmast(houder)	X		

De woning wordt verkocht waarbij de volgende aanvullende clausules in de koopakte zullen worden opgenomen:

Ouderdomsclausule: Het is koper bekend dat de onroerende zaak meer dan 95 jaar oud is, wat betekent dat de eisen die aan de bouwkwaliteit gesteld mogen worden aanzienlijk lager liggen dan bij nieuwe woningen. In afwijking van artikel 6.3 van deze koopovereenkomst komt het geheel of ten dele ontbreken van één of meer eigenschappen van de onroerende zaak voor normaal gebruik als gevolg van de ouderdom (waaronder begrepen maar niet beperkt tot gebreken aan funderingen, vloeren, daken, installaties, leidingen, elektriciteit, water en gas, de riolering, vochtproblemen en de aanwezigheid van enig ongedierte c.q. schimmels zoals bijvoorbeeld houtworm, boktor, zwam etc.) voor rekening en risico van koper. Bij het vaststellen van de koopsom is hier rekening mee gehouden. Koper is geïnformeerd over de inhoud van deze clausule voor de ondertekening van de koopovereenkomst en koper is zich bewust van de inhoud van deze clausule. Koper is in de gelegenheid gesteld om de onroerende zaak bouwkundig te (laten) onderzoeken. Koper heeft hier wel/geen gebruik van gemaakt. Verkoper staat ervoor in dat hij aan koper alle inlichtingen/feiten heeft verschaft die verkoper in het kader van de mededelingsplicht aan koper behoort over te brengen, met dien verstande dat inlichtingen/feiten die aan koper bekend of kenbaar zijn op het moment van het tot stand komen van de koopovereenkomst niet door verkoper behoeven te worden verstrekt.

Asbestclausule: In de onroerende zaak kunnen, gezien de periode waarin de onroerende zaak is gebouwd, asbesthoudende stoffen/materialen aanwezig zijn. Indien deze worden verwijderd dienen door koper maatregelen en voorzieningen te worden getroffen die de wetgeving voorschrijft. Koper verklaart met deze wetgeving bekend te zijn en aanvaardt alle aansprakelijkheid en gevolgen die uit de aanwezigheid van asbest en/of de verwijdering van asbest uit de onroerende zaak kan voortvloeien. In afwijking van artikel 6.3. van deze koopakte en artikel 7:17 lid 1 en 2 BW komt het geheel of ten dele ontbreken van één of meer eigenschappen van de onroerende zaak voor normaal en bijzonder gebruik en het eventueel anderszins niet-beantwoorden van de zaak aan de overeenkomst als gevolg van de aanwezigheid van enig asbest in welke samenstelling en/of op welke plaats dan ook voor rekening en risico van koper.

Voor alle duidelijkheid

Baten en lasten:

De notaris zal zorgdragen voor de verrekening van alle zakelijke baten en lasten van het gekochte. De lopende baten en lasten worden, op de datum van het notarieel transport, naar rato verrekend voor het resterende deel van het lopende jaar, met uitzondering van de onroerendezaakbelasting wegens feitelijk gebruik.

Bedenktijd:

Wanneer u als consument een woning of appartement koopt, heeft u drie dagen bedenktijd om te beslissen of u de koop door wilt laten gaan. Deze bedenktijd vloeit bijna in alle gevallen voort uit de wet; deze mag niet worden ingekort. Wel mogen partijen een langere bedenktijd afspreken. Deze periode van bezinning geldt uitsluitend voor de koper. Uiteraard kunnen partijen onderling overeenkomen dat ook de verkoper bedenktijd krijgt. De bedenktijd gaat in om 00.00 uur van de dag die volgt op de dag dat de koper een kopie van de door beide partijen ondertekende koopovereenkomst heeft ontvangen. Hiervoor zal een gedateerd ontvangstbewijs worden gevraagd, dat de koper moet ondertekenen, zodat duidelijk is dat deze een kopie van de akte heeft ontvangen. Indien de bedenktijd op een zaterdag, zondag of algemeen erkende feestdag eindigt, wordt deze verlengd tot en met de eerstvolgende dag die niet een zaterdag, zondag of algemeen erkende feestdag is. De bedenktijd wordt, zo nodig, zoveel verlengd, dat daarin ten minste twee dagen voorkomen die niet een zaterdag, zondag of algemeen erkende feestdag zijn.

Betaling koopsom:

De betaling van de koopsom zal plaatsvinden bij de notariële overdracht.

Bieding:

Een bedrag dat door een koopkandidaat wordt geboden met daarbij behorende ontbindende voorwaarden, roerende zaken en datum van eigendomsoverdracht c.q. oplevering.

Documentatie:

Deze documentatie is met zorg samengesteld. Voor de juistheid van de verstrekte informatie zijn wij in de regel in grote mate afhankelijk van derden. Aan onvolkomenheden in de vermelde gegevens en schaal kunnen geen rechten worden ontleend.

De door Hofstede Makelaardij o.g. verstrekte informatie dient uitsluitend te worden gezien als een uitnodiging om nadere informatie in te winnen, de woning te bezichtigen en/of een bod uit te brengen. Wijzigingen in prijs en uitvoering voorbehouden.

Financiering:

De ontbindende voorwaarde voor financiering is geldig voor een periode van ca. 6 weken na datum van aangaan van de overeenkomst. Wij gaan ervan uit dat de koopkandidaat zich vooraf heeft laten informeren omtrent zijn financiële kosten vermeerderd met de financieringskosten (afsluitprovisie bij de bank, taxatiekosten en notariskosten voor de hypotheekakte); deze financieringskosten zijn fiscaal aftrekbaar.

Koopakte:

Tenzij anders vermeld, zal de koopakte worden opgemaakt door Hofstede Makelaardij o.g. conform de modelkoopakte, opgesteld door de Nederlandse Vereniging van Makelaars in onroerende zaken en vastgoeddeskundigen (NVM), de Consumentenbond en de Vereniging Eigen Huis.

Kosten koper:

De kosten die een koper krijgt bij de aankoop, te weten: overdrachtsbelasting (voor zelf-bewoning: 2%; hierbij geldt een vrijstelling tot een koopsom van € 555.000,- met een leeftijdsgrens tot 35 jaar; voor woningen die geen hoofdverblijf zijn: 8% en voor niet-woningen: 10,4%), kadastrale kosten, kosten voor registratie van de koopakte en notariskosten voor de akte van levering. In geval van een benodigde hypotheek worden voornoemde kosten vermeerderd met de financieringskosten (afsluitprovisie bij de bank, taxatiekosten en notariskosten voor de hypotheekakte); deze financieringskosten zijn fiscaal aftrekbaar.

Lijst van (on)roerende zaken:

Bij aankoop wordt de staat van oplevering in de regel vastgesteld middels een lijst van (on)roerende zaken behorende bij de koopakte. Voor zover aan deze documentatie een lijst van (on)roerende zaken is toegevoegd, is deze onder voorbehoud van tussentijdse wijzigingen.

Notaris:

Volgens keuze van de koper (tenzij anders vermeld).

Onderzoeksplicht koper:

Ondanks het feit dat de eigenaar/verkoper van de woning een meldingsplicht heeft, vermeldt het Burgerlijk Wetboek ook de onderzoeksplicht van de koper! Dit houdt in dat ook de koper zijn eigen verantwoordelijkheid c.q. onderzoeksplicht heeft voor onder andere datgene wat voor hem of haar belangrijk is bij de aankoop.

Oplevering:

In de staat waarin de onroerende zaak zich tijdens het tot stand komen van de overeenkomst bevindt met alle daarbij behorende rechten en aanspraken, zichtbare en onzichtbare gebreken (voor zover bij de verkopende partij niet bekend), heersende/lijdende erfdienstbaarheden, kwalitatieve rechten en vrij van hypotheek, beslagen en inschrijvingen daarvan.

Optie:

Een toezegging die een verkopend makelaar in overleg met de verkoper kan doen aan een belangstellende koper tijdens het onderhandelingsproces. Zo'n toezegging kan bijvoorbeeld inhouden dat een belangstellende koper een paar dagen de tijd krijgt om na te denken over een bod. De makelaar zal in de tussentijd niet met een andere partij in onderhandeling gaan. De belangstellende koper kan deze tijd gebruiken om een beter inzicht te krijgen in zijn financiering of gebruiksmogelijkheden van de woning. Een optie kunt u niet eisen; de verkoper en verkopende makelaar beslissen zelf of er in een onderhandelingsproces bepaalde toezeggingen worden gedaan.

Ouderdomsclausule:

Indien het een oudere woning betreft, betekent dit dat de eisen die aan de bouwqualiteit gesteld mogen worden, aanzienlijk lager liggen dan bij nieuwe woningen. Tenzij de verkoper de kwaliteit ervan gegarandeerd heeft, staat verkoper niet in voor de afwezigheid van gebreken aan vloeren, leidingen van elektriciteit, water en gas, de riolering en voor de afwezigheid van doorslaand of optrekkend vocht. Wij nodigen de kandidaat-koper uit, ook zelf onderzoek naar de staat van onderhoud van het gehele object te (laten) doen.

Overeenkomst:

Er is sprake van een overeenkomst wanneer de schriftelijke koopovereenkomst door koper en verkoper is ondertekend, en wanneer een afschrift hiervan aan de koper wordt overhandigd, en wanneer deze gedurende de wettelijke bedenktijd door koper niet wordt opgezegd. Alvorens er een schriftelijke koopovereenkomst wordt opgesteld, zijn koper en verkoper het mondeling eens geworden over de belangrijkste zaken; dit zijn de koopprijs, de datum van eigendomsoverdracht c.q. oplevering, de ontbindende voorwaarden en de roerende zaken.

Reactie:

De verkoper en wij waarderen het zeer wanneer u binnen enkele dagen uw reactie over de woning die u bezichtigd heeft, aan ons doorgeeft, ook wanneer u verder geen interesse heeft.

Tekeningen:

Eventueel bijgevoegde plattegronden/tekeningen zijn indicatief.

Vraagprijs:

Een vraagprijs is een uitnodiging tot het doen van een bod.

Waarborgsom:

Tot zekerheid voor de nakoming van de verplichtingen van de kopende partij dient de koper binnen 7 weken na het ondertekenen van de koopovereenkomst een waarborgsom te storten bij de betrokken notaris ten bedrage van 10% van de koopsom. De uiterlijke datum hiervoor wordt vastgesteld in de koopakte. Hierachter zit de gedachte: boter bij de vis, ofwel de zekerheid dat de koper aan zijn verplichtingen zal voldoen. Deze waarborgsom wordt tijdens de eigendomsoverdracht in mindering gebracht op de koopsom. In plaats van de waarborgsom kan koper ook een schriftelijke bankgarantie stellen, mits deze binnen de vermelde termijn gesteld is in handen van de notaris, en mits deze bankgarantie onvoorwaardelijk is.





Wonen in Ameide

Ameide kent een grote historie, die nog steeds is terug te vinden in het karakteristieke centrum, doordat het vroeger stadsrechten had. Het dorp kent relatief veel monumenten, waaronder het authentieke stadhuis op de Dam.

Er is een dorpsplein met alle dagelijkse voorzieningen. Ook is er een medisch centrum en een brede school met buitenschoolse opvang in het dorp te vinden. Aan de culinaire mens is ook gedacht, zo zijn er diverse leuke horecagelegenheden in het dorp.

Met de ligging aan rivier de Lek zijn er diverse recreatiestrandjes. En met de nabijheid van natuurgebied Zouweboezem is er ook voor de natuurliefhebber genoeg te beleven... in Ameide is het in alle jaargetijden genieten!

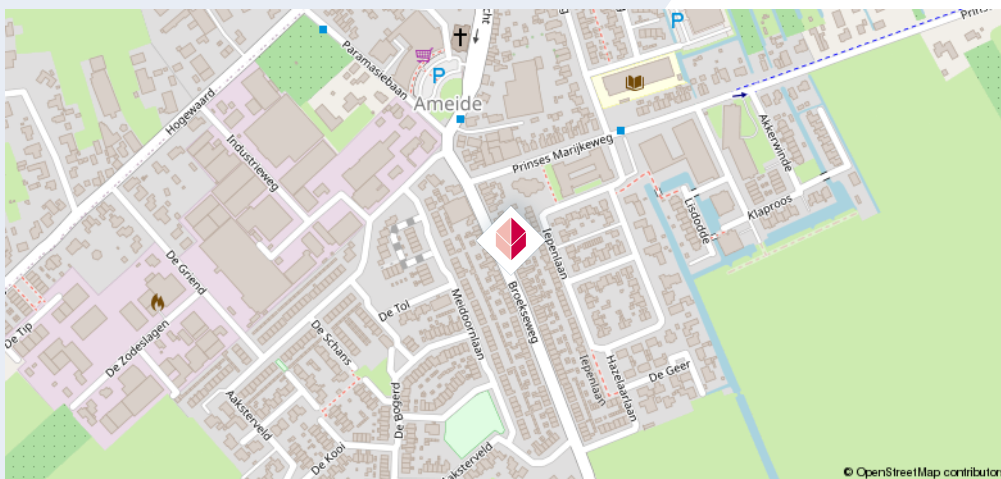



Enthousiast geworden?

Neem contact met ons op.

Hofstede Makelaardij Meerkerk

Tolstraat 28 A

4231 BC Meerkerk

☎ 0183-359940

✉ meerkerk@hofstedemakelaardij.nl

hofstedemakelaardij.nl