

# Brochure

**CHURCHILLAAN 44  
BERGEN OP ZOOM**



**Van Kaam Makelaardij o.z.  
Westersingel 53-55  
4611 HS BERGEN OP ZOOM  
0164-233700**





## **CHURCHILLAAN 44 BERGEN OP ZOOM**

**Vraagprijs woning: € 369.000,-- k.k.**

**Vraagprijs garage: € 25.000,-- k.k.**

## Woonkamer met trap naar 1<sup>e</sup> verdieping



## Woonkamer



## Keuken



## Keuken



## Hal met toilet



## Overloop op 1<sup>e</sup> verdieping met toilet- / wasmachineruimte



## Slaapkamer 1



## Slaapkamer 2 met toegang tot dakterras



### Slaapkamer 3



## Badkamer



## Overloop op 2<sup>e</sup> verdieping



## Slaapkamer 4



## Achterzijde



## Tuin



## **Straatbeeld**



**UITGEBOUWDE WONING met UITZICHT over een groot GROENPLANTSOEN.  
Welkom thuis aan de Churchillaan 44 in Bergen op Zoom.**

**Deze charmante EENGEZINSWONING met 4 SLAAPKAMERS en optie tot  
EIGEN GARAGE, biedt veel ruimte en heeft een fraaie lichtinval.**

**De woning is gebouwd in 1958 op een perceel van 140 m<sup>2</sup>,  
heeft 4 SLAAPKAMERS (12, 12, 7 en 16 m<sup>2</sup>) en een woonoppervlakte van 144 m<sup>2</sup>.  
De aan achterzijde UITGEBOUWDE WOONKAMER (38 m<sup>2</sup>) heeft een open trap naar de  
1<sup>e</sup> verdieping. De HALF OPEN KEUKEN is centraal gelegen in de woning.  
Op de 1<sup>e</sup> verdieping is een ruime lichte BADKAMER met ligbad, badkamermeubel en  
douche aanwezig. In de voormalige doucheruimte is de 2<sup>e</sup> wc en wasmachine-  
aansluiting gerealiseerd. Op de overloop is een vaste trap naar de 2<sup>e</sup> verdieping  
aanwezig waar zich de 4e slaapkamer bevindt.**

**Kortom een ideale woning voor zowel starters, stellen als gezinnen!**

**Het huis ligt in een rustige straat in Bergen op Zoom, in een vriendelijke buurt.  
De ligging nabij een park maakt het ideaal voor gezinnen. Het centrum van de stad ligt  
vlakbij waardoor er volop gelegenheid is om te genieten van alles dat Bergen op Zoom  
te bieden heeft. Supermarkten en andere voorzieningen zijn binnen handbereik.  
Het huis heeft energielabel C.**

**Noemenswaardigheden:**

- 4 slaapkamers
- Energielabel C
- Ruime aanbouw met veel lichtinval
- Optie tot eigen garage op 25m afstand
- Centrum op fietsafstand
- Station op loop/fietsafstand
- Uitvalswegen op enkele minuten
- Dichtbij winkelcentrum “Zonneplein”

**Begane grond:** **Hal;** tegelvloer, structuurverf wanden en plafond, houten kozijn, enkelglas.  
(betonvloer + **Meterkast;** 6 groepen, 2 x aardlekschakelaar, kookgroep, gas- en watermeter.  
houten vloer) **Modern toilet;** grijze tegel vloer en wanden, stucwerk plafond met inbouwspots,  
hangcloset, handwasbakje, elektrische ventilatie.

**Uitgebouwde woonkamer (38 m<sup>2</sup>);** houten + betonvloer, houten delen dekvloer,  
tegelvloer met vloerverwarming in uitgebouwde gedeelte, gespoten wanden en  
plafond, houten kozijnen, dubbelglas, hardhouten kozijn en schuifpui, dubbelglas,  
vloerverwarmingsunit, hardhouten trap naar 1<sup>e</sup> verdieping.

**Half open keuken (7 m<sup>2</sup>);** tegelvloer met vloerverwarming, structuurverf  
wanden, gipsplaten plafond, kunststof fineer parallel opstelling, grijze fineer  
aanrechtbladen, rvs spoelbak, inductie kookplaat, afzuigkap, vaatwasmachine.

**Tuin (47 m<sup>2</sup>);** bestrating met grote tegels, composiet en houten schuttingen, plantenborders, achterom.

**Berging (9 m<sup>2</sup>);** ½ steens, bitumen lessenaarsdak, beton tegelvloer, houten kozijn, houten deur, elektra.

**Optionele garage (18 m<sup>2</sup>);** betontegelvloer, metselwerk wanden, geen plafondafwerking, elektrische segmentdeur.

**1<sup>e</sup> verdieping:** **Overloop;** laminaat, granol lambrisering waarboven stucwerk, gelakte schroten (betonvloer) plafond, deur met vaste trap naar 2<sup>e</sup> verdieping.

**Slaapkamer 1 (12 m<sup>2</sup>);** aan de voorzijde gelegen, laminaat, strak stucwerk wanden en plafond, houten kozijn, dubbelglas, elektrische rolluiken.

**Slaapkamer 2 (12 m<sup>2</sup>);** aan de achterzijde gelegen, laminaat, structuurverf wanden, gelakte schroten plafond, houten kozijn, enkelglas, deur naar terras.

**Slaapkamer 3 (7 m<sup>2</sup>);** aan de achterzijde gelegen, laminaat, structuurverf wanden, gelakte schroten plafond, vaste kast, houten kozijn, enkelglas.

**Voormalige douche;** tegel vloer en wanden, wastafel, 2<sup>e</sup> toilet en wasmachine.

**Badkamer (7 m<sup>2</sup>);** witte tegelvloer en wanden, strak stucwerk plafond met inbouwspots, 2 x wastafel, kunststof ligbad, douche, designradiator, houten kozijn, dubbelglas, elektrische ventilatie , elektrische rolluiken.

**2<sup>e</sup> verdieping:** **Overloop;** tapijt, stucwerk wanden, gipsplaten plafond en dakvlak, wastafel, (houten vloer) wasmachine-aansluiting, dakraam, dubbelglas, c.v.-combiketel Remeha Calenta bouwjaar 2024.

**Slaapkamer 4 (16 m<sup>2</sup>);** tapijt, stucwerk wanden, gipsplaten plafond en dakvlak, dakkapel, houten kozijn, enkelglas, berging onder de schuine van de kap.

**Algemeen:**

- \* Kadastraal bekend: Bergen op Zoom D 2326 - D 2300
- \* Perceelsoppervlak: 140 m<sup>2</sup>
- \* Woning inhoud: circa 495 m<sup>3</sup>
- \* Woonoppervlak: circa 144 m<sup>2</sup>
- \* Bouwjaar opstallen: Omstreeks 1958
- \* Bouwaard: Traditioneel, spouwgevels, zadeldak met pannen gedekt en platdak aanbouw met bitumen, houten kozijnen, dubbelglas.
- \* Isolatie: Dubbelglas en deels vloerisolatie (in aanbouw).
- \* Energielabel: C geldig tot 29-05-2036
- \* Onderhoud: Binnen : goed  
Buiten : goed
- \* Gemeentelijke lasten: OZB woning: € 271,31/jr 2026  
OZB garage: € 21,36/jr 2026  
Rioolrechten: € 369,22/jr 2026  
Verontreinigingsheffing: € 273,47/jr 2026 + Diftar  
Waterschapslasten woning: € 197,31/jr 2026  
Waterschapslasten garage: € 7,99/jr 2026
- \* Erfdienstbaarheden: geen
- \* Vraagprijs woning: € 369.000,-- k.k.
- \* Vraagprijs garage: € 25.000,-- k.k.
- \* Oplevering: In overleg

**Het kopen van een woning is voor u als koper maar ook voor de verkoper  
een spannende aangelegenheid.  
Daarom vragen wij u vriendelijk uw bevindingen binnen enkele dagen na bezichtiging  
aan ons mee te delen.**



## Begane grond

Al onze aanbiedingen zijn geheel vrijblijvend en onder voorbehoud van verkoop  
 De inhoud van deze brochure is met de grootste zorg samengesteld, echter er kunnen geen rechten aan worden ontleend

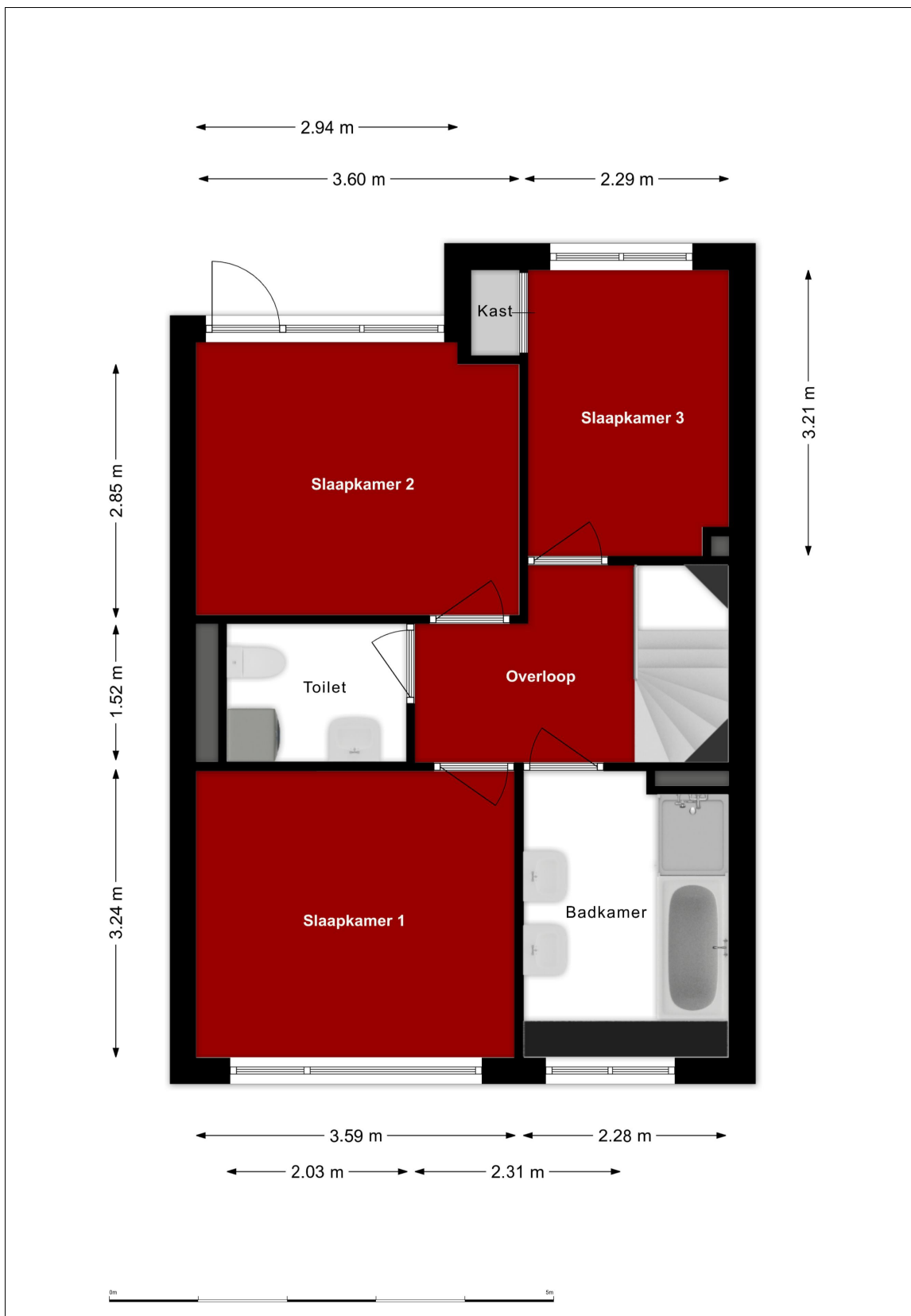

## 1<sup>e</sup> verdieping

Al onze aanbiedingen zijn geheel vrijblijvend en onder voorbehoud van verkoop  
De inhoud van deze brochure is met de grootste zorg samengesteld, echter er kunnen geen rechten aan worden ontleend

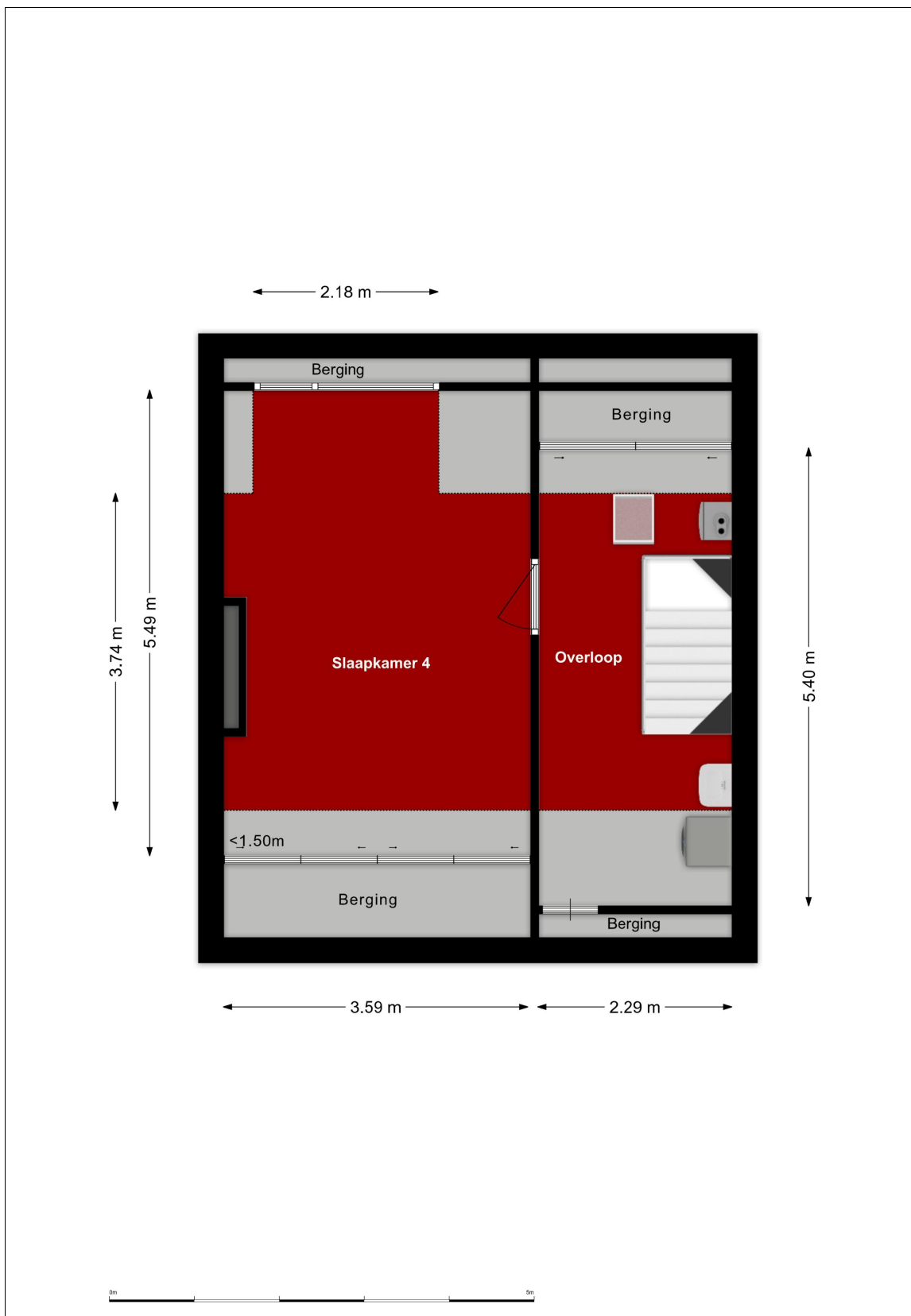

## 2<sup>e</sup> verdieping

Al onze aanbiedingen zijn geheel vrijblijvend en onder voorbehoud van verkoop  
 De inhoud van deze brochure is met de grootste zorg samengesteld, echter er kunnen geen rechten aan worden ontleend

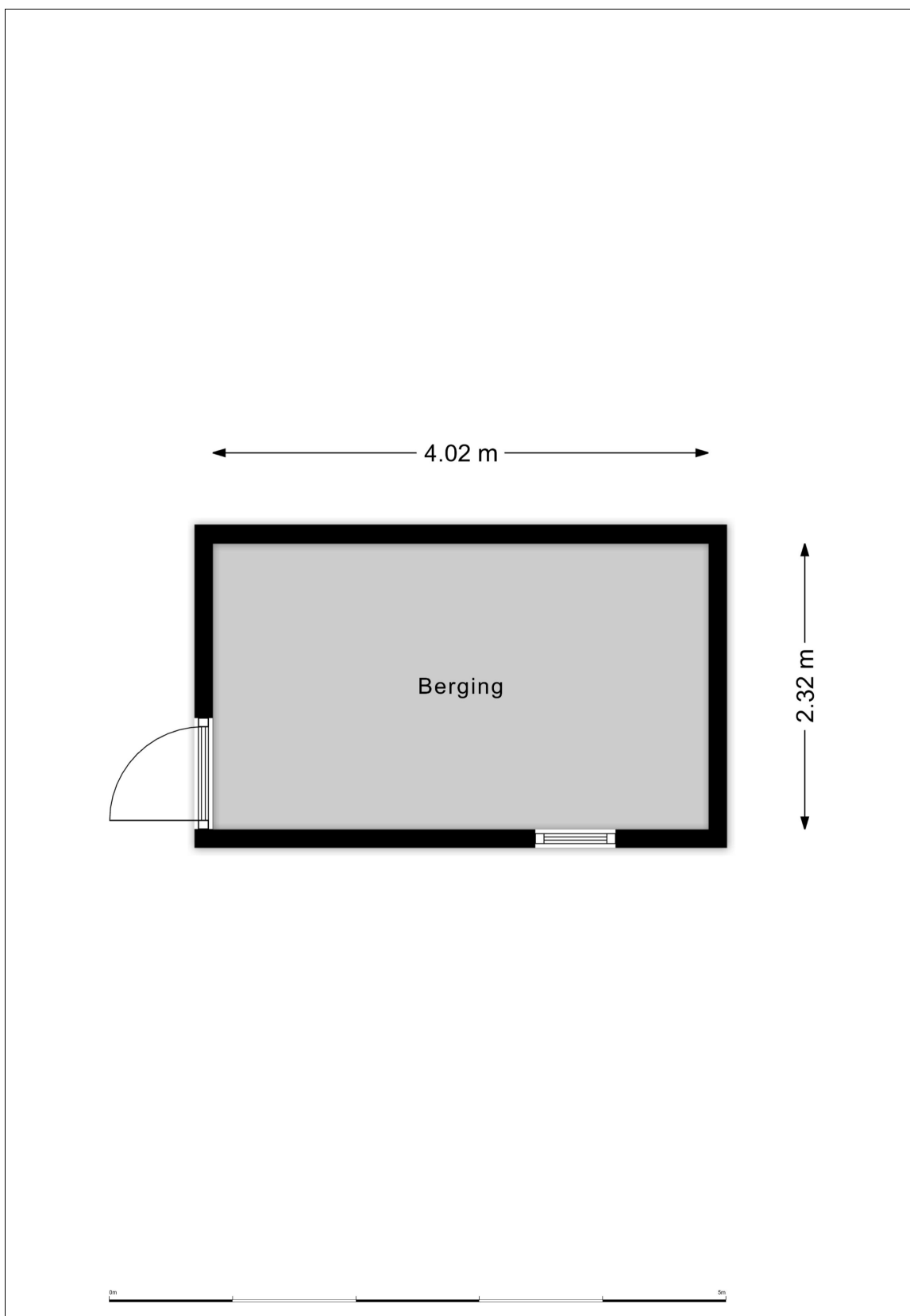

## Berging

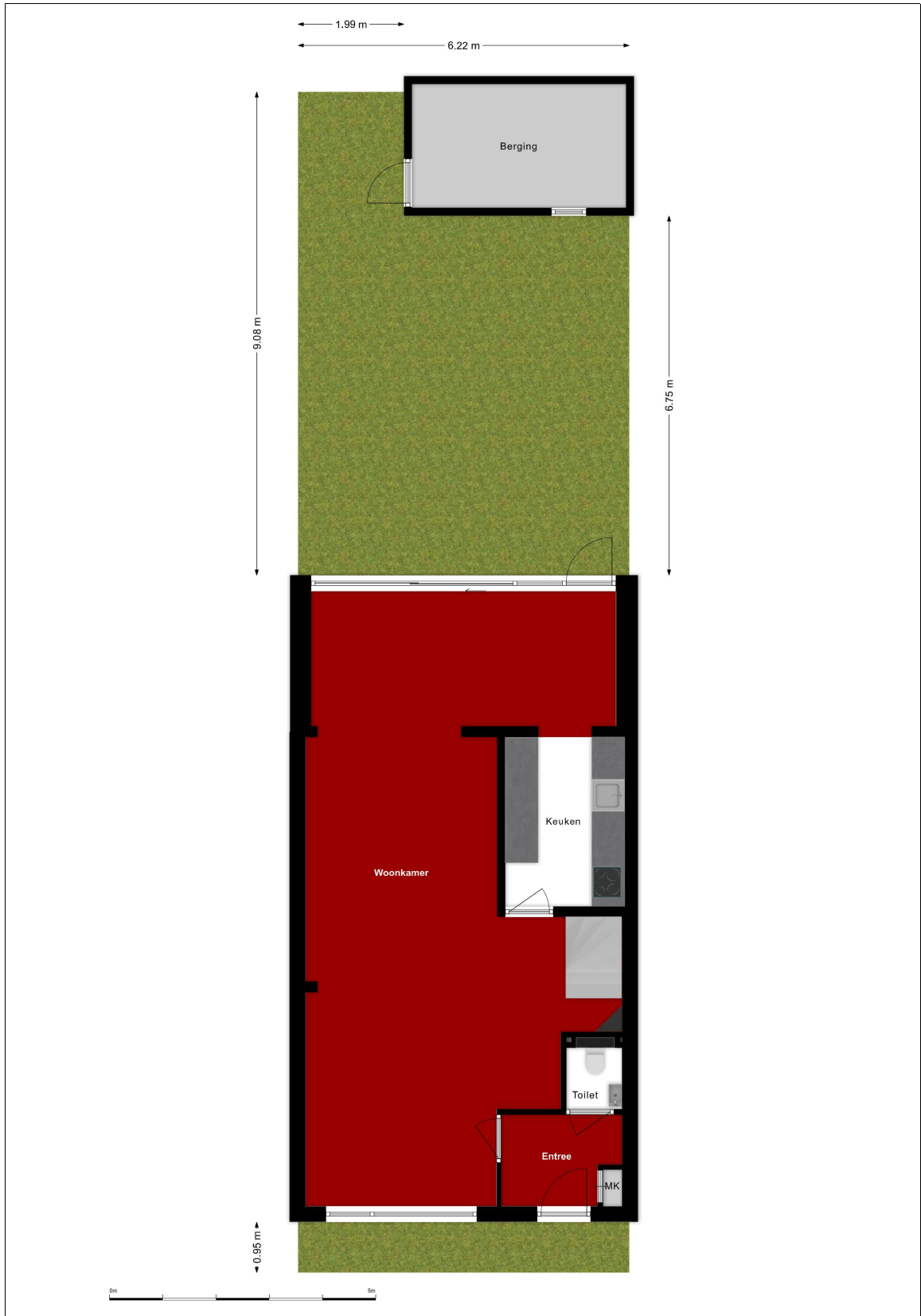

## Situatie

Al onze aanbiedingen zijn geheel vrijblijvend en onder voorbehoud van verkoop  
 De inhoud van deze brochure is met de grootste zorg samengesteld, echter er kunnen geen rechten aan worden ontleend

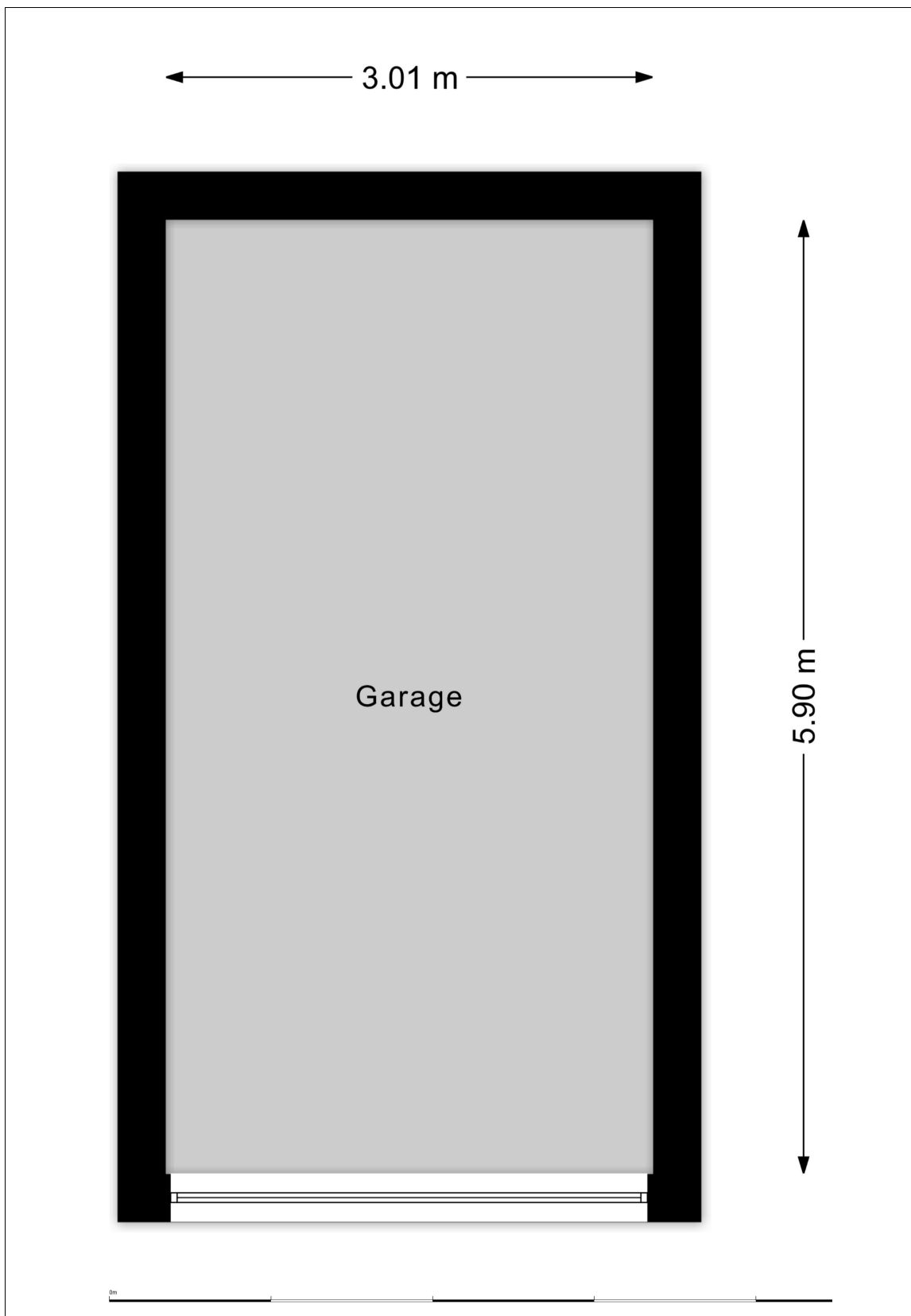





## Garage

Kadastrale kaart

Uw referentie: churcilliaan 44 boz



12345 25	Deze kaart is noordgericht Perceelnummer Huisnummer	Schaal 1: 500	
	Vastgestelde kadastrale grens	Kadastrale gemeente Bergen op Zoom	
	Voorlopige kadastrale grens	Sectie D	
	Administratieve kadastrale grens	Perceel 2326	
	Bebouwing		
<small>Voor een eensluidend uittreksel, geleverd op 21 mei 2020 De bewaarder van het kadaster en de openbare registers</small>			
<small>Aan dit uittreksel kunnen geen betrouwbare maten worden ontleend. De Dienst voor het kadaster en de openbare registers aanvaardt geen aansprakelijkheid voor intellectuele eigendomsrechten voor, waaronder het auteursrecht en het databankrecht.</small>			

## Kadastrale kaart

# Lijst van zaken



## Persoonlijke gegevens

Adres te verkopen woning:

Churchillaan 44, 4624 EJ Bergen op Zoom

Voor de onderstaande zaken -ongeacht of ze roerend dan wel onroerend zijn- geldt dat ze soms wel en soms niet in de woning achterblijven. De lijst is bedoeld om duidelijkheid te scheppen om discussies achteraf te voorkomen.

	Blijft achter	Gaat mee	Kan worden overgenomen	N.v.t.
<b>Woning</b>				
<i>Interieur</i>				
Verlichting, te weten:				
- Inbouwspots/dimmers	<input checked="" type="checkbox"/>	<input type="checkbox"/>	<input type="checkbox"/>	<input type="checkbox"/>
- Opbouwspots/armaturen/lampen/dimmers	<input type="checkbox"/>	<input type="checkbox"/>	<input type="checkbox"/>	<input checked="" type="checkbox"/>
- Losse (hang)lampen	<input checked="" type="checkbox"/>	<input type="checkbox"/>	<input type="checkbox"/>	<input type="checkbox"/>
-	<input type="checkbox"/>	<input type="checkbox"/>	<input type="checkbox"/>	<input type="checkbox"/>
-	<input type="checkbox"/>	<input type="checkbox"/>	<input type="checkbox"/>	<input type="checkbox"/>
(Losse) kasten, legplanken, te weten:				
-	<input type="checkbox"/>	<input type="checkbox"/>	<input type="checkbox"/>	<input type="checkbox"/>
-	<input type="checkbox"/>	<input type="checkbox"/>	<input type="checkbox"/>	<input type="checkbox"/>
Raamdecoratie/zonwering binnen, te weten:				
- Gordijnrails	<input checked="" type="checkbox"/>	<input type="checkbox"/>	<input type="checkbox"/>	<input type="checkbox"/>
- Gordijnen	<input type="checkbox"/>	<input checked="" type="checkbox"/>	<input type="checkbox"/>	<input type="checkbox"/>
- Overgordijnen	<input checked="" type="checkbox"/>	<input type="checkbox"/>	<input type="checkbox"/>	<input type="checkbox"/>
- Vitrages	<input checked="" type="checkbox"/>	<input type="checkbox"/>	<input type="checkbox"/>	<input type="checkbox"/>
- Rolgordijnen	<input checked="" type="checkbox"/>	<input type="checkbox"/>	<input type="checkbox"/>	<input type="checkbox"/>
- Lamellen	<input checked="" type="checkbox"/>	<input type="checkbox"/>	<input type="checkbox"/>	<input type="checkbox"/>
- Jaloerieën	<input checked="" type="checkbox"/>	<input type="checkbox"/>	<input type="checkbox"/>	<input type="checkbox"/>
- (Losse) horren/rolhorren	<input checked="" type="checkbox"/>	<input type="checkbox"/>	<input type="checkbox"/>	<input type="checkbox"/>
-	<input type="checkbox"/>	<input type="checkbox"/>	<input type="checkbox"/>	<input type="checkbox"/>
-	<input type="checkbox"/>	<input type="checkbox"/>	<input type="checkbox"/>	<input type="checkbox"/>
Vloerdecoratie, te weten:				
- Vloerbedekking	<input checked="" type="checkbox"/>	<input type="checkbox"/>	<input type="checkbox"/>	<input type="checkbox"/>
- Parketvloer	<input checked="" type="checkbox"/>	<input type="checkbox"/>	<input type="checkbox"/>	<input type="checkbox"/>
- Houten vloer(delen)	<input checked="" type="checkbox"/>	<input type="checkbox"/>	<input type="checkbox"/>	<input type="checkbox"/>
- Laminaat	<input checked="" type="checkbox"/>	<input type="checkbox"/>	<input type="checkbox"/>	<input type="checkbox"/>
- Plavuizen	<input checked="" type="checkbox"/>	<input type="checkbox"/>	<input type="checkbox"/>	<input type="checkbox"/>
-	<input type="checkbox"/>	<input type="checkbox"/>	<input type="checkbox"/>	<input type="checkbox"/>
-	<input type="checkbox"/>	<input type="checkbox"/>	<input type="checkbox"/>	<input type="checkbox"/>
(Voorzet) openhaard met toebehoren	<input type="checkbox"/>	<input type="checkbox"/>	<input type="checkbox"/>	<input checked="" type="checkbox"/>
Allesbrander	<input type="checkbox"/>	<input type="checkbox"/>	<input type="checkbox"/>	<input checked="" type="checkbox"/>
Houtkachel	<input type="checkbox"/>	<input type="checkbox"/>	<input type="checkbox"/>	<input checked="" type="checkbox"/>
(Gas)kachels	<input type="checkbox"/>	<input type="checkbox"/>	<input type="checkbox"/>	<input checked="" type="checkbox"/>

## Lijst van zaken

## Lijst van zaken



	Blijft achter	Gaat mee	Kan worden overgenomen	N.v.t.
Designradiator(en)	<input checked="" type="checkbox"/>	<input type="checkbox"/>	<input type="checkbox"/>	<input type="checkbox"/>
Radiatorafwerking	<input checked="" type="checkbox"/>	<input type="checkbox"/>	<input type="checkbox"/>	<input type="checkbox"/>
<b>Overige, te weten:</b>				
- Spiegelwanden	<input checked="" type="checkbox"/>	<input type="checkbox"/>	<input type="checkbox"/>	<input type="checkbox"/>
- Schilderij ophangstelsysteem	<input checked="" type="checkbox"/>	<input type="checkbox"/>	<input type="checkbox"/>	<input type="checkbox"/>
<b>Keuken</b>				
Keukenblok (met bovenkasten)	<input checked="" type="checkbox"/>	<input type="checkbox"/>	<input type="checkbox"/>	<input type="checkbox"/>
<b>Keuken (inbouw)apparatuur, te weten:</b>				
- Kookplaat	<input checked="" type="checkbox"/>	<input type="checkbox"/>	<input type="checkbox"/>	<input type="checkbox"/>
- (Gas) fornuis	<input checked="" type="checkbox"/>	<input type="checkbox"/>	<input type="checkbox"/>	<input type="checkbox"/>
- Afzuigkap	<input checked="" type="checkbox"/>	<input type="checkbox"/>	<input type="checkbox"/>	<input type="checkbox"/>
- Magnetron	<input checked="" type="checkbox"/>	<input type="checkbox"/>	<input type="checkbox"/>	<input type="checkbox"/>
- Oven	<input checked="" type="checkbox"/>	<input type="checkbox"/>	<input type="checkbox"/>	<input type="checkbox"/>
- Combi-oven/combimagnetron	<input checked="" type="checkbox"/>	<input type="checkbox"/>	<input type="checkbox"/>	<input type="checkbox"/>
- Koelkast	<input checked="" type="checkbox"/>	<input type="checkbox"/>	<input type="checkbox"/>	<input type="checkbox"/>
- Vriezer	<input checked="" type="checkbox"/>	<input type="checkbox"/>	<input type="checkbox"/>	<input type="checkbox"/>
- Koel-vriescombinatie	<input checked="" type="checkbox"/>	<input type="checkbox"/>	<input type="checkbox"/>	<input type="checkbox"/>
- Vaatwasser	<input checked="" type="checkbox"/>	<input type="checkbox"/>	<input type="checkbox"/>	<input type="checkbox"/>
- Quooker	<input type="checkbox"/>	<input type="checkbox"/>	<input type="checkbox"/>	<input checked="" type="checkbox"/>
- Koffiezetapparaat	<input type="checkbox"/>	<input type="checkbox"/>	<input type="checkbox"/>	<input checked="" type="checkbox"/>
<b>Keukenaccessoires, te weten:</b>				
-	<input type="checkbox"/>	<input type="checkbox"/>	<input type="checkbox"/>	<input checked="" type="checkbox"/>
<b>Sanitair/sauna</b>				
<b>Toilet met de volgende toebehoren:</b>				
- Toilet	<input checked="" type="checkbox"/>	<input type="checkbox"/>	<input type="checkbox"/>	<input type="checkbox"/>
- Toiletrolhouder	<input checked="" type="checkbox"/>	<input type="checkbox"/>	<input type="checkbox"/>	<input type="checkbox"/>
- Toiletborstel(houder)	<input checked="" type="checkbox"/>	<input type="checkbox"/>	<input type="checkbox"/>	<input type="checkbox"/>
- Fontein	<input checked="" type="checkbox"/>	<input type="checkbox"/>	<input type="checkbox"/>	<input type="checkbox"/>
<b>Badkamer met de volgende toebehoren:</b>				
- Ligbad	<input checked="" type="checkbox"/>	<input type="checkbox"/>	<input type="checkbox"/>	<input type="checkbox"/>
- Jacuzzi/whirlpool	<input checked="" type="checkbox"/>	<input type="checkbox"/>	<input type="checkbox"/>	<input type="checkbox"/>
- Douche (cabine/scherm)	<input checked="" type="checkbox"/>	<input type="checkbox"/>	<input type="checkbox"/>	<input type="checkbox"/>
- Stoomdouche (cabine)	<input type="checkbox"/>	<input type="checkbox"/>	<input type="checkbox"/>	<input checked="" type="checkbox"/>
- Wastafel	<input checked="" type="checkbox"/>	<input type="checkbox"/>	<input type="checkbox"/>	<input type="checkbox"/>
- Wastafelmeubel	<input checked="" type="checkbox"/>	<input type="checkbox"/>	<input type="checkbox"/>	<input type="checkbox"/>
- Planchet	<input checked="" type="checkbox"/>	<input type="checkbox"/>	<input type="checkbox"/>	<input type="checkbox"/>
- Toiletkast	<input checked="" type="checkbox"/>	<input type="checkbox"/>	<input type="checkbox"/>	<input type="checkbox"/>
- Toilet	<input checked="" type="checkbox"/>	<input type="checkbox"/>	<input type="checkbox"/>	<input type="checkbox"/>
- Toiletrolhouder	<input checked="" type="checkbox"/>	<input type="checkbox"/>	<input type="checkbox"/>	<input type="checkbox"/>
- Toiletborstel(houder)	<input checked="" type="checkbox"/>	<input type="checkbox"/>	<input type="checkbox"/>	<input type="checkbox"/>
Sauna met toebehoren	<input type="checkbox"/>	<input type="checkbox"/>	<input type="checkbox"/>	<input checked="" type="checkbox"/>
<b>Exterieur/Installaties/Veiligheid/Energiebesparing</b>				
Schotel/antenne	<input type="checkbox"/>	<input type="checkbox"/>	<input type="checkbox"/>	<input checked="" type="checkbox"/>
Brievenbus	<input type="checkbox"/>	<input type="checkbox"/>	<input type="checkbox"/>	<input checked="" type="checkbox"/>
Kluis	<input type="checkbox"/>	<input type="checkbox"/>	<input type="checkbox"/>	<input checked="" type="checkbox"/>
(Voordeur)bel	<input checked="" type="checkbox"/>	<input type="checkbox"/>	<input type="checkbox"/>	<input type="checkbox"/>

## Lijst van zaken

## Lijst van zaken



	Blijft achter	Gaat mee	Kan worden overgenomen	N.v.t.
Alarminstallatie	<input type="checkbox"/>	<input type="checkbox"/>	<input type="checkbox"/>	<input checked="" type="checkbox"/>
(Veiligheids)sloten en overige inbraakpreventie	<input type="checkbox"/>	<input type="checkbox"/>	<input type="checkbox"/>	<input checked="" type="checkbox"/>
Rookmelders	<input checked="" type="checkbox"/>	<input type="checkbox"/>	<input type="checkbox"/>	<input type="checkbox"/>
(Klok)thermostaat	<input checked="" type="checkbox"/>	<input type="checkbox"/>	<input type="checkbox"/>	<input type="checkbox"/>
Airconditioning	<input type="checkbox"/>	<input type="checkbox"/>	<input type="checkbox"/>	<input checked="" type="checkbox"/>
Warmwatervoorziening, te weten:				
– CV-installatie	<input checked="" type="checkbox"/>	<input type="checkbox"/>	<input type="checkbox"/>	<input type="checkbox"/>
– Boiler	<input checked="" type="checkbox"/>	<input type="checkbox"/>	<input type="checkbox"/>	<input type="checkbox"/>
– Geiser	<input type="checkbox"/>	<input type="checkbox"/>	<input type="checkbox"/>	<input checked="" type="checkbox"/>
Rolluiken	<input checked="" type="checkbox"/>	<input type="checkbox"/>	<input type="checkbox"/>	<input type="checkbox"/>
Zonwering buiten	<input type="checkbox"/>	<input type="checkbox"/>	<input type="checkbox"/>	<input checked="" type="checkbox"/>
Isolatievoorzieningen (voorzetramen/radiatorfolie etc.), te weten:				
– radiatorfolie	<input checked="" type="checkbox"/>	<input type="checkbox"/>	<input type="checkbox"/>	<input type="checkbox"/>
Telefoonaansluiting/internetaansluiting	<input checked="" type="checkbox"/>	<input type="checkbox"/>	<input type="checkbox"/>	<input type="checkbox"/>
Veiligheidsschakelaar wasautomaat	<input type="checkbox"/>	<input type="checkbox"/>	<input type="checkbox"/>	<input checked="" type="checkbox"/>
Waterslot wasautomaat	<input checked="" type="checkbox"/>	<input type="checkbox"/>	<input type="checkbox"/>	<input type="checkbox"/>
Zonnepanelen	<input type="checkbox"/>	<input type="checkbox"/>	<input type="checkbox"/>	<input checked="" type="checkbox"/>
Oplaadpunt elektrische auto	<input type="checkbox"/>	<input type="checkbox"/>	<input type="checkbox"/>	<input checked="" type="checkbox"/>
<b>Tuin</b>				
<i>Inrichting</i>				
Tuinaanleg/bestrating	<input checked="" type="checkbox"/>	<input type="checkbox"/>	<input type="checkbox"/>	<input type="checkbox"/>
Beplanting	<input checked="" type="checkbox"/>	<input type="checkbox"/>	<input type="checkbox"/>	<input type="checkbox"/>
	<input type="checkbox"/>	<input type="checkbox"/>	<input type="checkbox"/>	<input checked="" type="checkbox"/>
<i>Verlichting/installaties</i>				
Buitenverlichting	<input checked="" type="checkbox"/>	<input type="checkbox"/>	<input type="checkbox"/>	<input type="checkbox"/>
Tijd- of schemerschakelaar/bewegingsmelder	<input type="checkbox"/>	<input type="checkbox"/>	<input type="checkbox"/>	<input checked="" type="checkbox"/>
<i>Bebouwing</i>				
Tuinhuis/buitenberging	<input checked="" type="checkbox"/>	<input type="checkbox"/>	<input type="checkbox"/>	<input type="checkbox"/>
Kasten/werkbank in tuinhuis/berging	<input checked="" type="checkbox"/>	<input type="checkbox"/>	<input type="checkbox"/>	<input type="checkbox"/>
(Broei)kas	<input type="checkbox"/>	<input type="checkbox"/>	<input type="checkbox"/>	<input checked="" type="checkbox"/>
<i>Overig</i>				
Overige tuin, te weten:				
– (Sier)hek	<input checked="" type="checkbox"/>	<input type="checkbox"/>	<input type="checkbox"/>	<input type="checkbox"/>
– Vlaggenmast(houder)	<input checked="" type="checkbox"/>	<input type="checkbox"/>	<input type="checkbox"/>	<input type="checkbox"/>

## Lijst van zaken

## Lijst van zaken



### Overig

Zijn er zaken die geen eigendom zijn van verkoper omdat er sprake is van een leasecontract of huurcontract. Zo ja, neemt verkoper de zaak mee of wordt het betreffende contract overgenomen?

	Ja	Nee	Gaat mee	Moet worden overgenomen
CV	<input type="checkbox"/>	<input checked="" type="checkbox"/>	<input type="checkbox"/>	<input type="checkbox"/>
Boiler	<input type="checkbox"/>	<input checked="" type="checkbox"/>	<input type="checkbox"/>	<input type="checkbox"/>
Zonnepanelen	<input type="checkbox"/>	<input checked="" type="checkbox"/>	<input type="checkbox"/>	<input type="checkbox"/>
Bijlage(n) over te nemen contracten:				
-				
-				

## Lijst van zaken

## ALGEMENE INFORMATIE:

### **Wanneer bent u in onderhandeling:**

U bent pas in onderhandeling als de verkoper reageert op uw bod. Dus; als de verkoper een tegenbod doet. Ook kan de verkopend makelaar uitdrukkelijk aangeven dat hij met u in onderhandeling is. U bent niet in onderhandeling als de verkopend makelaar aangeeft dat hij uw bod met de verkoper zal overleggen.

### **Mag een makelaar doorgaan met bezichtigen als er al over een bod onderhandeld wordt?**

Ja, dat mag, een onderhandeling hoeft niet tot een verkoop te leiden. De verkoper kan daarnaast wellicht graag willen weten of er meer belangstelling is. De 1<sup>e</sup> bieder hoeft nog niet de beste te zijn. Indien van toepassing zal de verkopende makelaar aan belangstellenden vertellen dat hij, zoals dat heet, "onder bod" is. De makelaar zal geen mededelingen doen over de hoogte van biedingen. Dit zou het overbieden kunnen uitlokken. Vraag de makelaar naar de te volgen procedure, indien u ook een bod wenst uit te brengen.

### **Als u de 1<sup>e</sup> bent die belt voor een bezichtiging, als u de 1<sup>e</sup> bent die de woning bezichtigt of als u de 1<sup>e</sup> bent die een bod uitbrengt, moet de makelaar in deze gevallen ook als 1<sup>e</sup> met u in onderhandeling gaan?**

Op deze 3 vragen is het antwoord nee. De verkopend makelaar bepaalt samen met de verkoper de verkoopprocedure. De verkopend makelaar heeft wel de verplichting u daarover te informeren. Het is verstandig, als u serieus belangstelling heeft, de makelaar te vragen wat uw positie is. Dat kan veel teleurstelling voorkomen.

### **Waarborgsom / bankgarantie:**

Bij het tot stand komen van een (voorlopige) koopovereenkomst dient u er rekening mee te houden, dat er een bankgarantie of waarborgsom gesteld dient te worden ter hoogte van 10% van de overeengekomen koopprijs, doorgaans zal uw hypotheekverstrekker dit voor u verzorgen.

### **Onderzoeksplicht:**

De onroerende zaak moet bij de eigendomsoverdracht de feitelijke eigenschappen bezitten die voor een normaal gebruik nodig zijn. Verkoper staat in voor de afwezigheid van gebreken die dit normale gebruik belemmeren, tenzij deze bij koper kenbaar waren op het moment dat de koopovereenkomst tot stand kwam. Voor de afwezigheid van andere (verborgen) gebreken hoeft verkoper in beginsel niet in te staan. Het risico hiervoor berust bij de koper. Een koper wordt desgewenst in de gelegenheid gesteld om voorafgaande aan de aankoop het nodige onderzoek te doen.

### **Ouderdomsclausule:**

Als u een woning koopt die ouder is dan circa 25 jaar is het in de praktijk gebruikelijk om in de koopovereenkomst voor deze woning een zogenoemde ouderdomsclausule op te nemen. Het is vaak niet mogelijk voor een verkoper om 100% in te staan voor de technische levensduur van diverse (bouw) onderdelen van de woning.

\*De letterlijke tekst van de ouderdomsclausule luidt:

*Koper verklaart zich voldoende bekend met de technische gebreken en onderhoudsachterstand van het object. Verkoper staat niet in voor de kwaliteit, de bruikbaarheid, de resterende levensduur en veiligheid, van het dak, de goten, vloeren, leidingstelsel, installaties, riolering etc.. Deze bouwtechnische aspecten worden geacht geen belemmering voor het in artikel 6.3 aangegeven gebruik te zijn.*

### **Asbestclausule:**

Asbest is in het verleden veel toegepast in de bouw van woningen, bergingen en garages. Sinds 1 juli 1993 is de verkoop van asbest houdende materialen in Nederland verboden. Woningen van voor die tijd kunnen dus asbesthoudende materialen bevatten. Vanwege dit feit nemen wij bij woningen welke zijn gebouwd voor 1994 altijd in de koopakte een clausule op waarin koper verkoper vrijwaart voor alle aansprakelijkheid die kan voortvloeien uit de aanwezigheid van enig asbest in de onroerende zaak.

\*De letterlijke tekst van de asbestclausule luidt:

*Ten tijde van de bouw van de woning was het gebruikelijk asbesthoudende bouwmaterialen te verwerken. Het is dus evenwel mogelijk dat asbest houdende materialen zijn verwerkt, welke aan het directe zicht zijn onttrokken. Koper verklaart hiermee bekend te zijn en vrijwaart verkoper voor alle aanspraken en schadevergoedingen hieromtrent.*

Onze Makelaar-Taxateur B. van Kaam is ingeschreven in het registers **VastgoedCert** en is lid van Makelaars branchevereniging **NVM** te herkennen aan onderstaande logo's:



**vastgoedcert**  
gecertificeerd

