

Meidoornhof 16, Woudrichem



Mol
Roubos

jij denkt aan thuis | wij aan de rest

€ 465.000,- k.k.

Ruim wonen in het centrum, met groen uitzicht en alles dichtbij

Welkom

Je koopt en verkoopt van alles online. Een fiets, tuintafel of gereedschap. Maar als het gaat om een huis? Dan wil je iemand spreken die luistert naar jouw dromen en wensen en die je verwachtingen begrijpt. Deskundig, goed en transparant.

Een huis kopen of verkopen is altijd een spannend proces. Dat lukt het best met een makelaar die bekend is in de regio. Daar zijn er genoeg van. Maar zoek je een no-nonsense makelaar met een berg ervaring en een groot netwerk? Een sparringpartner die luistert, meedenkt, de tijd voor je neemt en goed bereikbaar is? Of eigenlijk, die jou helpt zoals hij of zij zelf ook graag geholpen wil worden? Kies dan voor Mol & Roubos. Ons team bestaat uit mensen van verschillende generaties die zich goed kunnen inleven in elke levensfase, en dus ook in jouw situatie.

Jouw makelaar
Daphne van Maanen

NVM Makelaar - Taxateur
06-57463651 | daphne@molroubos.nl





De markt dichtbij

Verse boodschappen haal je gewoon
op de weekmarkt in het centrum.

Kenmerken

Type woning	Appartement
Woonoppervlakte	99
Aantal slaapkamers	2
Balkon	Ja
Bouwjaar	1999
Energie label	A

Hier woon je midden in het centrum, met alles wat je dagelijks nodig hebt dichtbij. Toch kijk je vanuit het appartement fijn uit op het groen.. De leefruimte is royaal opgezet en sluit aan op het overdekte balkon op het oosten. Een fijne plek voor je eerste kop koffie in de ochtendzon. De keuken staat in open verbinding met de leefruimte. Verder heeft het appartement twee slaapkamers, een badkamer, apart toilet en praktische berging. Ook hoort er een eigen garagebox bij het appartement. Voor fietsen is er een gezamenlijke fietsenberging aanwezig. Een fijn appartement voor wie gelijkvloers wil wonen en graag alles dichtbij heeft.





Pluspunten

- + Alles dichtbij
- + Centrum van Woudrichem
- + Royale leefruimte
- + Balkon op oosten
- + Overdekt zitten
- + Uitzicht op groen
- + Open keuken
- + Twee slaapkamers
- + Eigen garagebox
- + Actieve VvE

“

Het complex heeft een nette entree.
Vanuit hier loop je zo naar de
centrale hal, brievenbussen en lift.

”





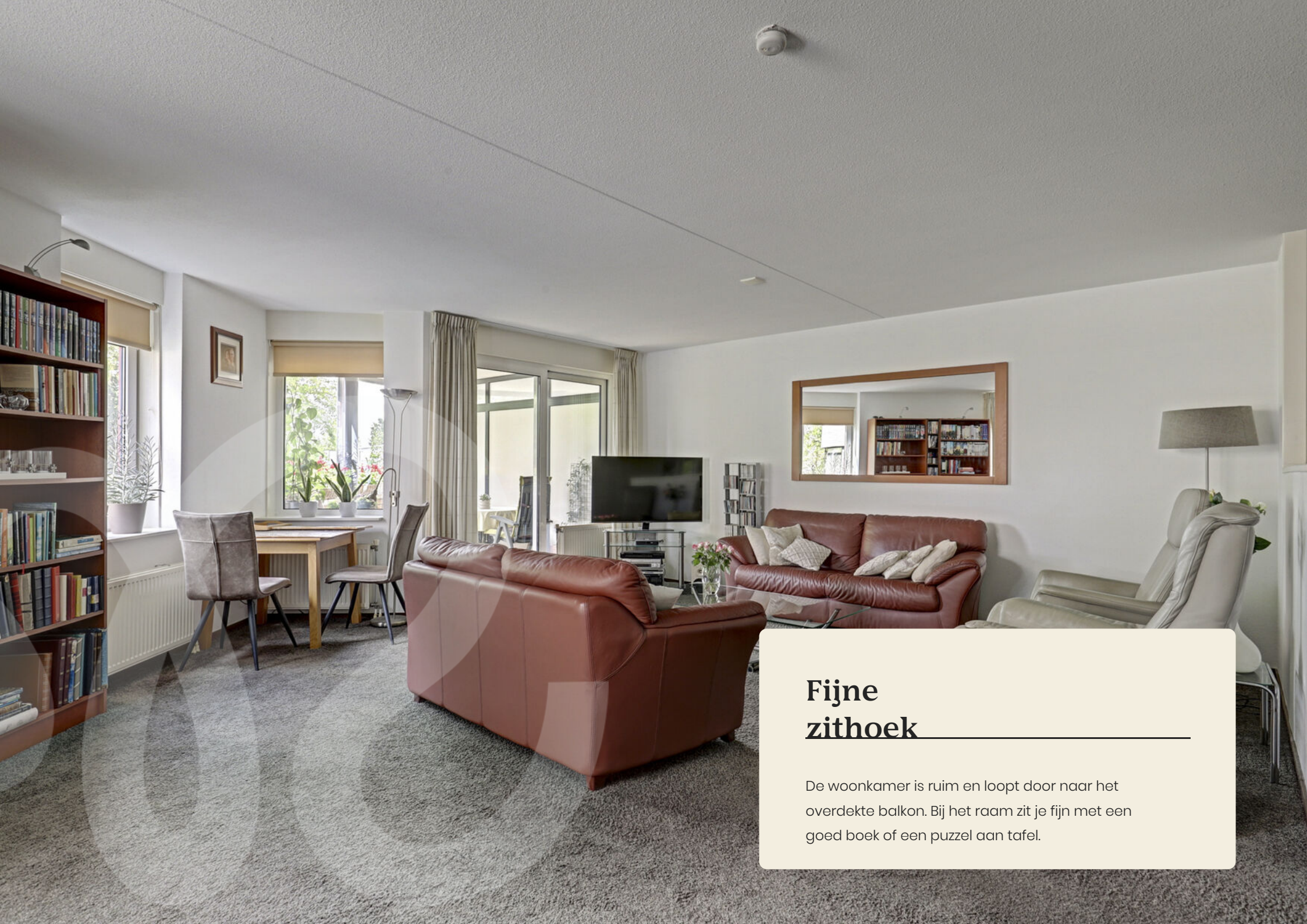

Fijne zithoek

De woonkamer is ruim en loopt door naar het overdekte balkon. Bij het raam zit je fijn met een goed boek of een puzzel aan tafel.







“

Het balkon ligt op het oosten en is overdekt. Lekker beschut zitten en in de ochtend de zon erbij.

”











“

Bloemen op tafel, fijne spullen om je heen. Zo voelt het al snel als thuis.

”





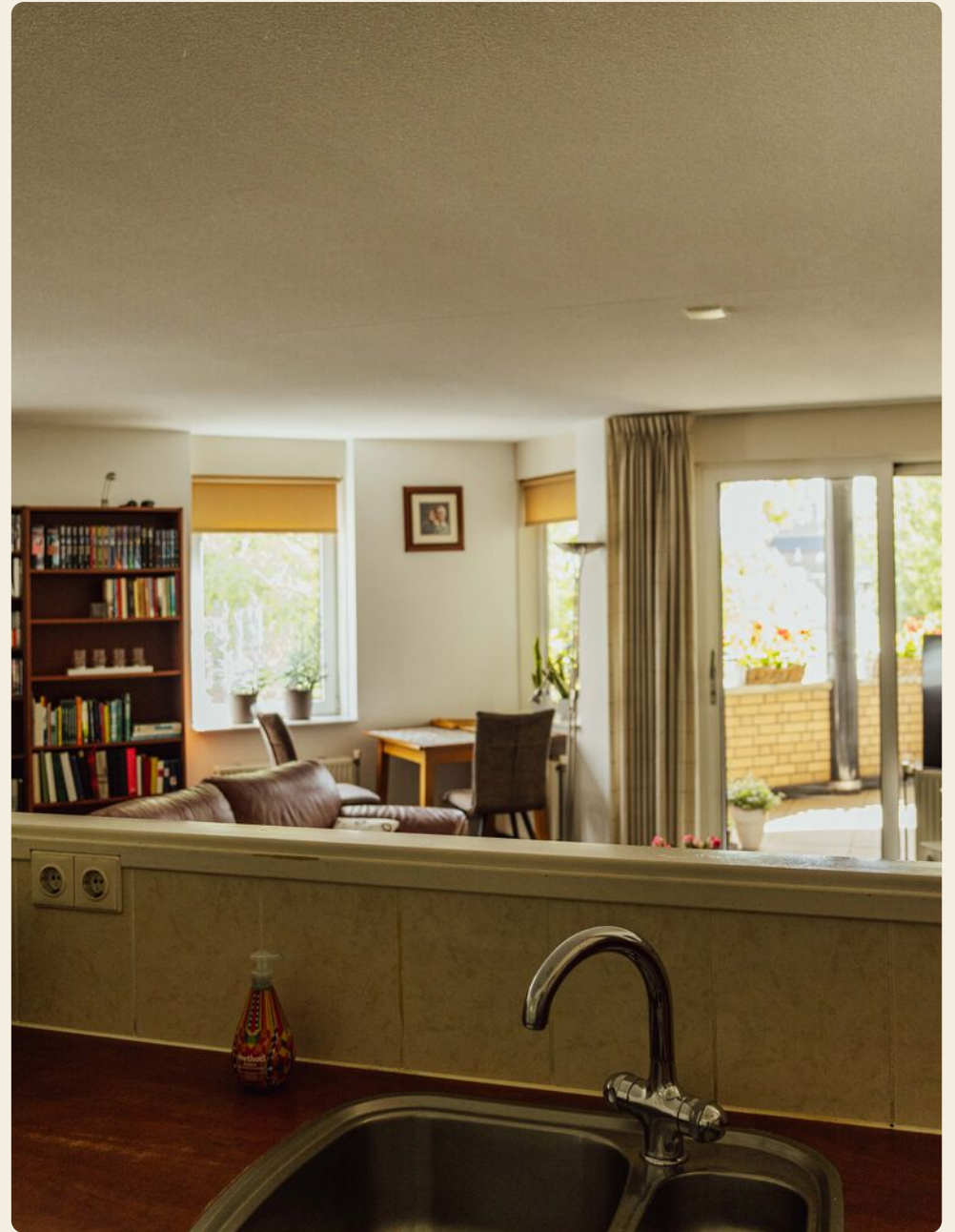

“

De grote slaapkamer is ruim.
Door de ramen voelt het
hier meteen fijn.

”







“

Het appartement heeft een eigen garagebox. Handig voor de auto of wat extra spullen. Ook is er een gezamenlijke fietsenberging.

”







Locatie *van de woning*

De Meidoornhof ligt centraal in Woudrichem, met winkels en dagelijkse voorzieningen dichtbij.
Ook de verbindingen richting Sleeuwijk, Werkendam, Gorinchem en de A27 zijn goed.

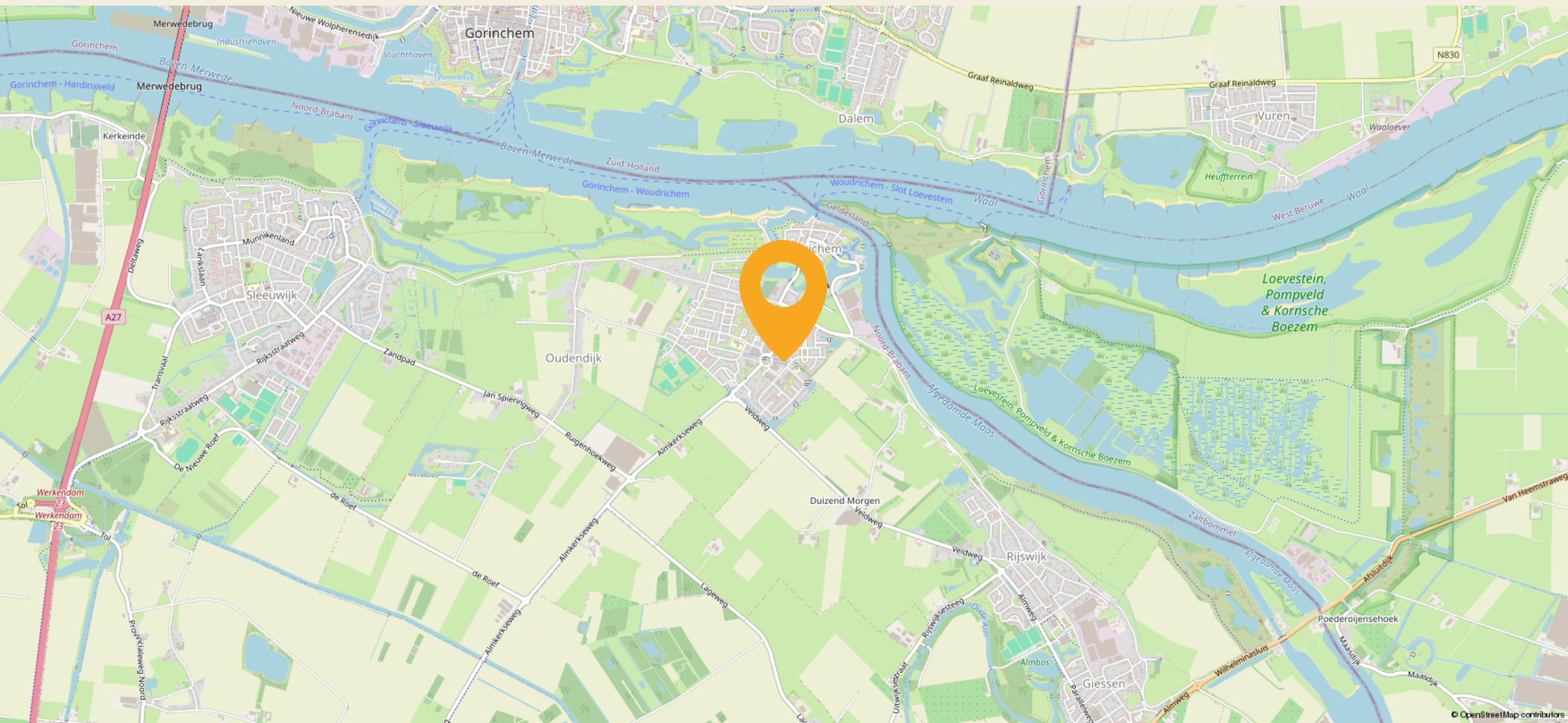

Vestingstad aan de rivieren

Thuis in Woudrichem



Woudrichem ligt op een unieke plek aan het water, waar de Merwede en de Afgedamde Maas samenkomen. Deze historische vestingstad maakt deel uit van de Hollandse Waterlinie en kent een rijke geschiedenis die

teruggaat tot de middeleeuwen. Ooit groeide de stad uit rond een tolplaats aan het water, later versterkt met wallen, bastions en een stadswal die vandaag de dag nog grotendeels intact zijn.



Je woont hier rustig en groen

Binnen de vesting vindt je monumentale panden, smalle straatjes, ambachtelijke winkeltjes en gezellige terrassen. De Martinuskerk en de visafslag herinneren aan het maritieme verleden.

De ligging aan het water nodigt uit tot wandelen, fietsen en varen. In de historische haven meren fiets- en voetveren aan die Woudrichem verbinden met Gorinchem, Slot Loevestein en de overkant van de Biesbosch. Nationaal Park De Biesbosch ligt op korte afstand en maakt de omgeving aantrekkelijk voor natuurliefhebbers.

Woudrichem bruist van de lokale tradities. Tijdens de jaarlijkse Visserijdagen staat het oude ambacht van zalmvisserij centraal, met demonstraties, streekproducten en activiteiten aan de haven. Daarnaast zijn er door het jaar heen markten, concerten en evenementen op de vestingwal.

Woudrichem is goed bereikbaar via de A27 en A15. Je woont hier rustig en groen, met voorzieningen zoals scholen, sportclubs en winkels op fietsafstand.



De Biesbosch

Natuurgebied om de hoek



Een *thuis* voor mens en dier

Geruisloos peddel je door smalle krekens en buk je onder overhangende takken. Vanaf het water komt de natuur dichtbij. Een ijsvogel schiet voorbij, een kiekendief jaagt boven het riet en soms laat zelfs een bever zich zien.

De Biesbosch is een doolhof van rivieren, eilandjes met wilgenbossen en smalle krekens met helder water. Je kunt er wandelen en langs de randen ook fietsen, maar het gebied laat zich het best beleven vanaf het water. In een kano of klein bootje ervaar je pas echt hoe het hier is.

De Biesbosch is een van de grootste zoetwatergetijdengebieden van Europa. Het landschap is gevormd door het water en blijft continu in beweging. Dat geeft het gebied een eigen ritme en karakter.

Of je nu komt voor rust, natuur of het buiten zijn, de Biesbosch is een plek waar je even loskomt van alles.



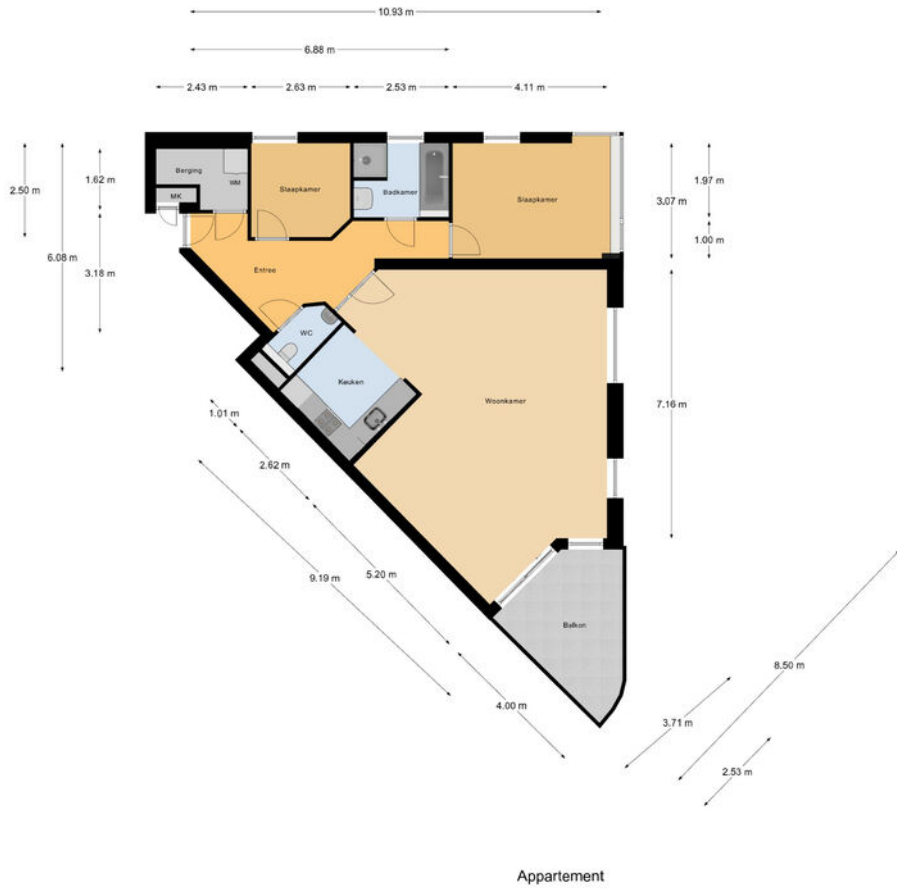

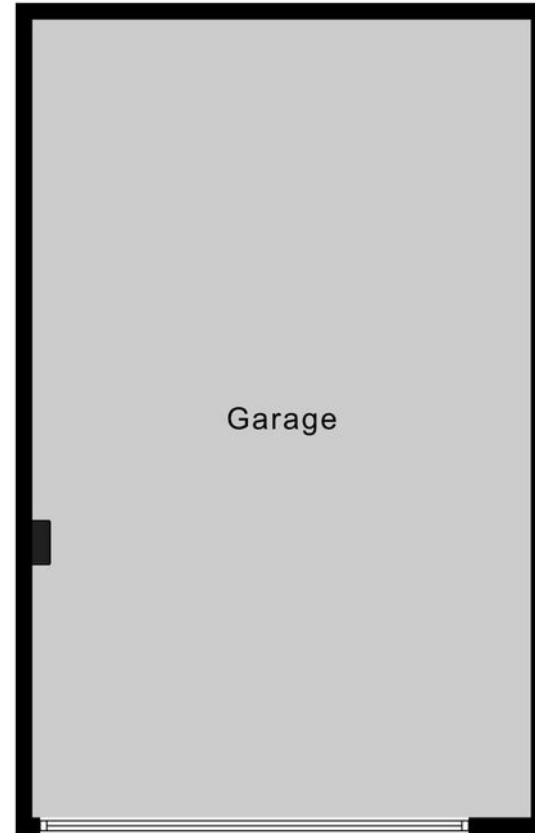

← 2.99 m →

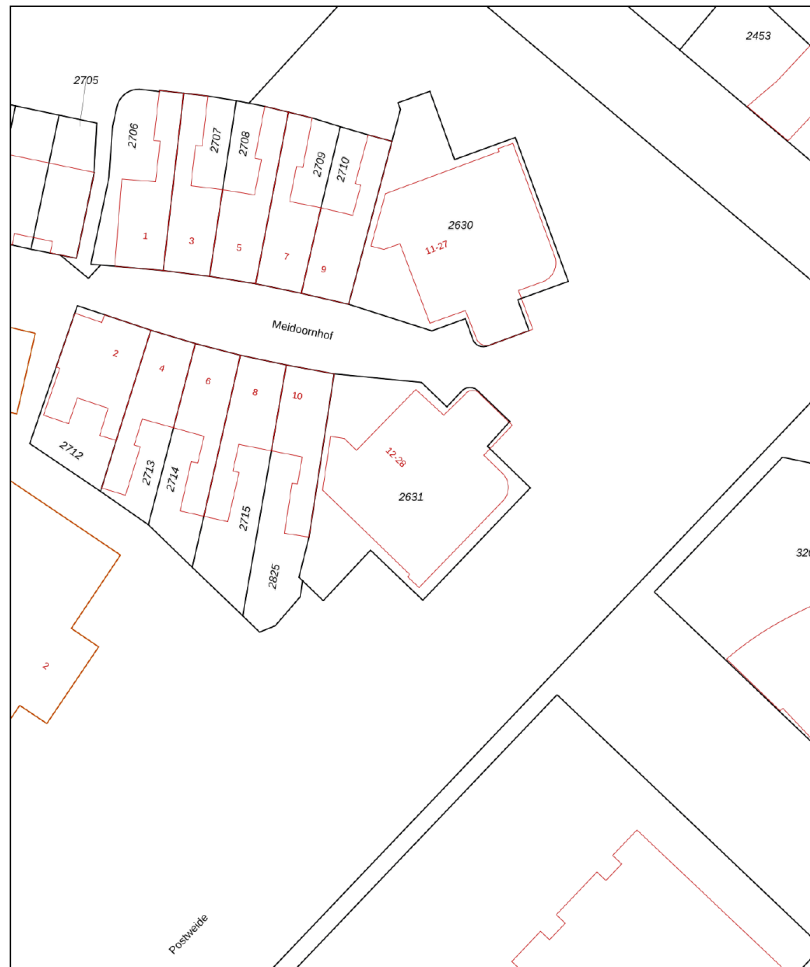

4.79 m

Garage



12345	Deze kaart is noordgericht	Schaal 1: 500	
25	Perceelnummer	Kadastrale gemeente Woudrichem	
	Huisnummer	Sectie H	
	Vastgestelde kadastrale grens	Perceel 2631	
	Voorlopige kadastrale grens		
	Administratieve kadastrale grens		
	Bebouwing		
<small>Voor een eensluidend uittreksel, geleverd op 1 juni 2026 De bewaarder van het kadaster en de openbare registers</small>		<small>Aan dit uittreksel kunnen geen betrouwbare maten worden ontleend. De Dienst voor het kadaster en de openbare registers behoudt zich de intellectuele eigendomsrechten voor, waaronder het auteursrecht en het databankrecht.</small>	

Disclaimer: funderingsrisico

Aan deze woning is in de NVM-software een funderingsrisico-indicator (A t/m E) toegekend. Deze wordt uitsluitend weergegeven als A-B-C enerzijds of D-E anderzijds en kan in mate van betrouwbaarheid variëren. De funderingsrisico-indicator is gebaseerd op data uit FunderMaps, waarbij onder meer wordt gekeken naar funderingstype, bodem- en grondwatergegevens, verzakkingen en hersteldata. FunderMaps is een commercieel dataplatform, ontwikkeld met het KCAF. Verkoper, de makelaar en de NVM staan niet in voor de juistheid, volledigheid of actualiteit van de funderingsrisico-indicator en de gebruikte data van FunderMaps. De funderingsrisico-indicator is informatief, indicatief, geeft geen garanties en vormt geen oordeel over de feitelijke staat van de fundering. Aan de funderingsrisico-indicator kunnen geen rechten worden ontleend. Geïnteresseerden wordt geadviseerd om, indien de staat van de fundering voor hen van belang is, zelfstandig een (beperkt of volledig) funderingsonderzoek te (laten) verrichten.

Lijst van zaken

Beschrijving	Blijft achter	Gaat mee	Ter overname
Woning - Interieur			
Losse (hang)lampen			x
Witte kasten			x
Gordijnrails			x
Gordijnen			x
Overgordijnen			x
Vitrages			x
Rolgordijnen			x
(Losse) horren/rolhorren			x
Vloerbedekking	x		
Woning - Keuken			
Kookplaat	x		
(Gas) fornuis	x		
Afzuigkap	x		
Oven	x		
Koelkast	x		
Woning - Sanitair/sauna			
Toilet	x		
Toiletrolhouder	x		
Fontein	x		
Ligbad	x		
Douche (cabine/scherm)	x		
Wastafel	x		
Wastafelmeubel	x		
Badkamer Toilet	x		
Badkamer Toiletrolhouder	x		

Beschrijving	Blijft achter	Gaat mee	Ter overname
Woning - Exterieur/installaties/veiligheid/ energiebesparing			
CV-installatie	x		
Telefoonaansluiting/internet aansluiting	x		
Tuin			
Buitenverlichting	x		

Mol Roubos

jij denkt aan **thuis** | wij aan de rest

Bij Mol & Roubos Makelaardij benaderen we elke klant met een persoonlijke touch. Wij luisteren naar wat jij belangrijk vindt. Veiligheid, scholen, winkels, natuur, wat jouw prioriteiten ook zijn, wij houden er rekening mee. We bieden niet alleen een breed aanbod aan woningen, maar ook deskundig advies over de lokale vastgoedmarkt.

Bij Mol & Roubos staan jouw wensen centraal. We streven ernaar het aankopen en verkopen van een huis zo soepel en stressvrij mogelijk te maken. Met onze lokale kennis en ervaring weet je zeker dat je de beste keuze maakt.



Wat je van ons mag verwachten

Eerlijk en helder advies, altijd afgestemd op jouw situatie

Persoonlijke begeleiding van de eerste bezichtiging tot de laatste handtekening

Rust en overzicht, ook als het spannend wordt

Kennis van zaken, ondersteund door het NVM-keurmerken voortdurende bijscholing

Geen haast, geen ruis, alleen de juiste informatie, op het juiste moment



Onze mensen



Koen
Mol

Ik hou van klimmen en schaken. Twee sporten die inzicht, creativiteit en doorzettingsvermogen vragen, precies de eigenschappen die ik ook in mijn werk inzet.



Daphne
van Maanen

Ik ben een mensenmens dat luistert naar wat er echt toe doet. Juist het persoonlijke verhaal maakt iedere aan- of verkoop uniek.



Machiel
Mol

Sinds 1997 werk ik met plezier als makelaar, de afwisseling in het vak en het contact met mensen zorgen ervoor dat ik nog steeds van mijn werk geniet.



Rowan
Pak

Samen met mijn partner en twee zoons woon ik in Geertruidenberg. Thuis is het gezellig druk, net als op mijn werk, waar ik energie haal uit de afwisseling en het contact met mensen.



Joke
Roubos

Een ochtendwandeling met mijn hond geeft me frisse energie, zodat ik daarna samen met mijn collega's kan werken aan het beste resultaat voor onze opdrachtgevers.



Milou
van Mook

Met ruim tien jaar ervaring in marketing, combineer ik mijn liefde voor beeld en verhaal en geniet ik van alles wat het leven kleur geeft; van festivals tot fijne etentjes.





**Mol
Roubos**

jij denkt aan **thuis** | wij aan de rest

Adres

T Rond 14
4285 DE Woudrichem

Contact

0183-304689
0162-571630

Web

info@molroubos.nl
www.molroubos.nl