

TE KOOP



Vraagprijs €598.000,- k.k.

VOGELVLUCHT 4 GILZE





INHOUD

- Kenmerken
- Omschrijving en foto's
- Kadastrale kaart
- Plattegronden
- Lijst van Zaken
- KIN Makelaars
- Wonen in Gilze
- Extra toelichting over het kopen van een huis

WELKOM!

Heb je vragen over Vogelvlucht 4?
Bel of mail ons gerust!

Kin Makelaars Gilze en Rijen
Tel: 0161 244 844
rijen@kinmakelaars.nl



KENMERKEN

Algemeen	
Adres	Vogelvlucht 4
Plaats	Gilze
Aanvaarding	in overleg
Bouwjaar	2009
Inhoud	593 m ³
Woonoppervlakte	142 m ²
Perceeloppervlakte	218 m ²
Aantal kamers	5
Aantal slaapkamers	4
Onderhoud binnen	goed tot uitstekend
Onderhoud buiten	goed tot uitstekend
Ligging	
Ligging woning	in woonwijk, vrij uitzicht
Installaties	
Verwarming	c.v.-ketel 2025
Warmwater	c.v.-ketel
Isolatie	volledig geïsoleerd

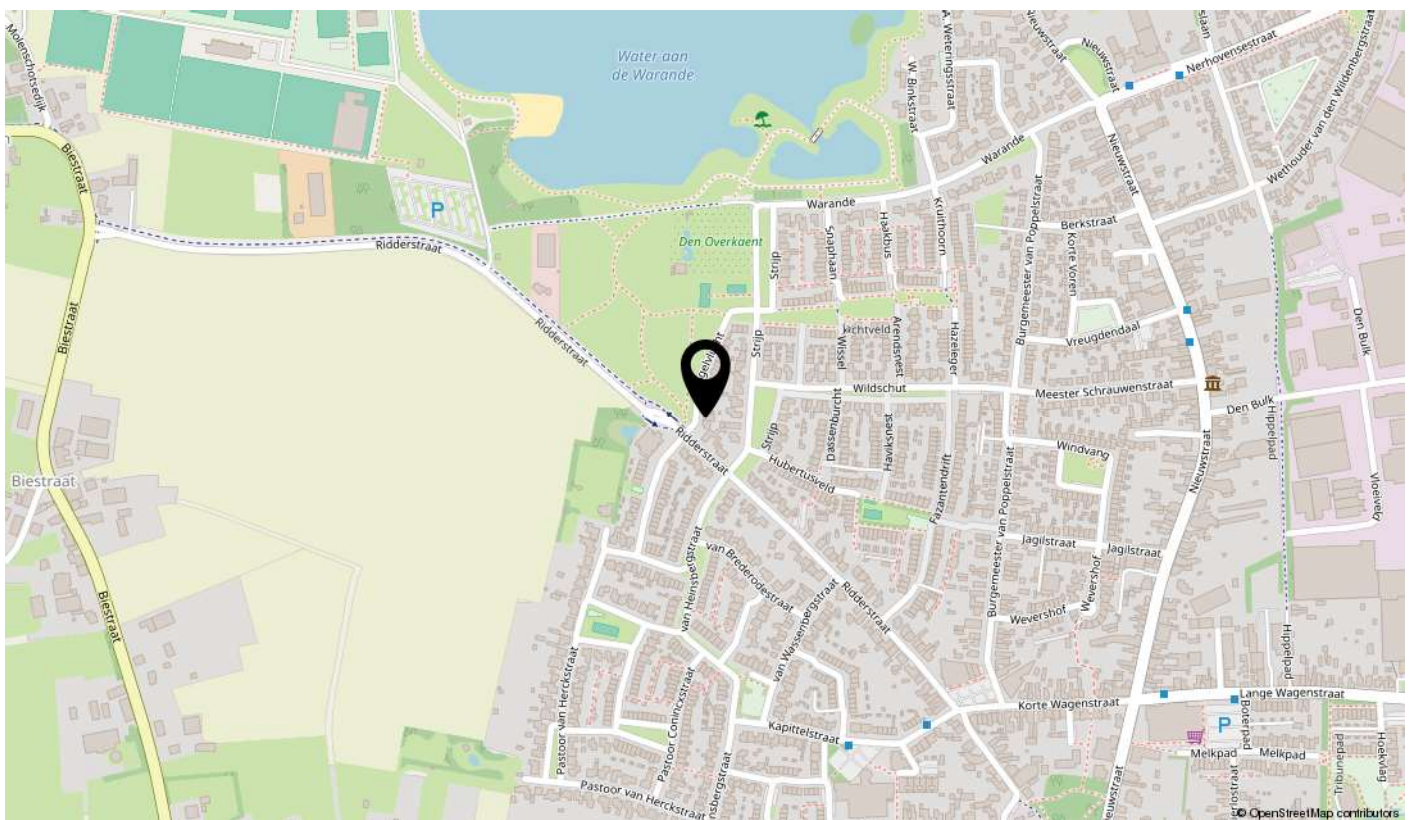

VOGELVLUCHT 4, GILZE

Welkom bij deze prachtig gelegen twee-onder-een-kapwoning aan de Vogelvlucht 4. De woning heeft aan de voorzijde vrij uitzicht en beschikt onder meer over een heerlijke aanbouw met tuincontact, een sfeervolle living, 4 ruime slaapkamers, een inloopkast en een moderne badkamer. Daarnaast biedt de 9 meter brede tuin volop ruimte om van het buitenleven te genieten. De woning is gelegen op een rustige locatie in Gilze, op enkele fietsminuten van het centrum en gunstig ten opzichte van diverse uitvalswegen.





BIJZONDERHEDEN

- Instapklare twee-onder-een-kapwoning;
- Energielabel A, met cv-ketel uit 2025 en 12 zonnepanelen;
- Vrije ligging aan de voorzijde, nabij de dorpskern van Gilze;
- Inpandig bereikbare garage en oprit voor meerdere auto's;
- Ruime zolderverdieping voorzien van een onderhoudsarme dakkapel;
- Gelegen in een kindvriendelijke buurt aan de rand van Gilze.

Hal/entree

Vanuit de entree/hal heeft u toegang tot de toiletruimte, meterkast (7 groepen + aardlekschakelaars) en de woonkamer.

Toilet

De halfhoog betegelde toiletruimte in neutrale kleurstelling is voorzien van een vrijhangend closet en fonteintje. Dankzij het kunststof kozijn met kiepfunctie en dubbele beglazing is er natuurlijke ventilatie aanwezig.

Woonkamer

De ruime woonkamer beschikt aan de achterzijde over een fijne uitbouw. Hierdoor is er aan de voorzijde een knusse zithoek en aan de achterzijde een royale eet- of speelkamer. De woonkamer is afgewerkt met een prachtige PVC-vloer voorzien van vloerverwarming. Alle kozijnen zijn van kunststof en uitgerust met dubbele beglazing. De aanbouw beschikt over direct tuincontact middels een schuifpui en geniet van veel lichtinval door de lichtstraat. De woonkamer staat in open verbinding met de keuken.



BEGANE GROND





Woonkeuken

De keuken is centraal in de woning gesitueerd en beschikt over een fraai spoelschiereiland. Deze moderne keuken is voorzien van alle gemakken: een 5-pits gasfornuis met afzuigkap, vaatwasser, oven en koelkast. Dankzij de boven- en onderkastjes is er veel bergruimte beschikbaar. Vanuit de keuken is de bijkeuken bereikbaar via een loopdeur.





WOONKEUKEN







Bijkeuken

De praktische bijkeuken ligt aan de achterzijde, is afgewerkt met dezelfde PVC-vloer en beschikt over een kunststof kozijn met dubbele beglazing. Hier bevinden zich de aansluitingen voor de was- en droogapparatuur. Via een loopdeur is de inpandige garage bereikbaar.





BIJKEUKEN



TUIN/GARAGE



Garage

De inpandig bereikbare garage (ca. 6,00 m x 2,87 m) beschikt over een kunststof loopdeur naar de achtertuin en openslaande deuren naar de oprit. De garage is voorzien van elektra en biedt verrassend veel ruimte. Voor de garage is een ruime oprit aanwezig met parkeergelegenheid voor meerdere auto's.

Tuin

De 9 meter brede achtertuin is ingericht met twee terrassen, een kunstgrasgazon en een border met diverse beplantingen. De tuin is volledig omsloten met een degelijke schutting en beschikt over een buitenkraantje en buitenelektra.





Overloop

De royale overloop, afgewerkt met een fraaie laminaatvloer, geeft toegang tot drie slaapkamers, de badkamer en de trapopgang naar de tweede verdieping.

Slaapkamer 1

De riante master bedroom (ca. 16 m² groot inclusief inloopkast) is aan de voorzijde van de woning gelegen. Het beschikt over een inloopkast, laminaatvloer en kunststof kozijnen met dubbele beglazing en draai-/kiepfunctie.

Slaapkamer 2

De tweede slaapkamer (ca. 3,33 m x 2,65 m) ligt aan de achterzijde en is voorzien van laminaatvloer, kunststof kozijnen met dubbele beglazing en een draai-/kiepraam. Daarnaast beschikt de kamer over een kunststof loopdeur naar het balkon.

Slaapkamer 3

Eveneens aan de achterzijde bevindt zich de derde slaapkamer (ca. 2,72 m x 2,73 m), voorzien van laminaatvloer, kunststof kozijnen met dubbele beglazing en draai-/kiepramen.



EERSTE VERDIEPING



SLAAPKAMER







SLAAPKAMER



BADKAMER

De moderne badkamer is ruim opgezet en voorzien van een kunststof kozijn dat zorgt voor daglicht en natuurlijke ventilatie. De badkamer is geheel betegeld in neutrale kleurstelling en beschikt over een inloopdouche, ligbad, dubbele wastafel, tweede hangend closet en mechanische ventilatie.





Overloop

De overloop, voorzien van een laminaatvloer, geeft toegang tot de vierde slaapkamer. Op de voorzolder bevindt zich de opstelplaats van de in 2025 vernieuwde cv-ketel (merk Nefit).

Slaapkamer 4

De royale slaapkamer (ca. 4,87 m x 4,53 m) beschikt over een dakkapel met kunststof kozijnen, dubbele beglazing en draai-/kiepfunctie. Het dakkapel zorgt voor veel lichtinval en een vrij uitzicht. De kamer is afgewerkt met een laminaatvloer en voorzien van een praktische kastenwand. Daarnaast beschikt deze verdieping over een airco-unit (2022) die zowel kan koelen als verwarmen en extra bergruimte achter de knieschotten.



TWEEDE VERDIEPING



SLAAPKAMER





OMGEVING





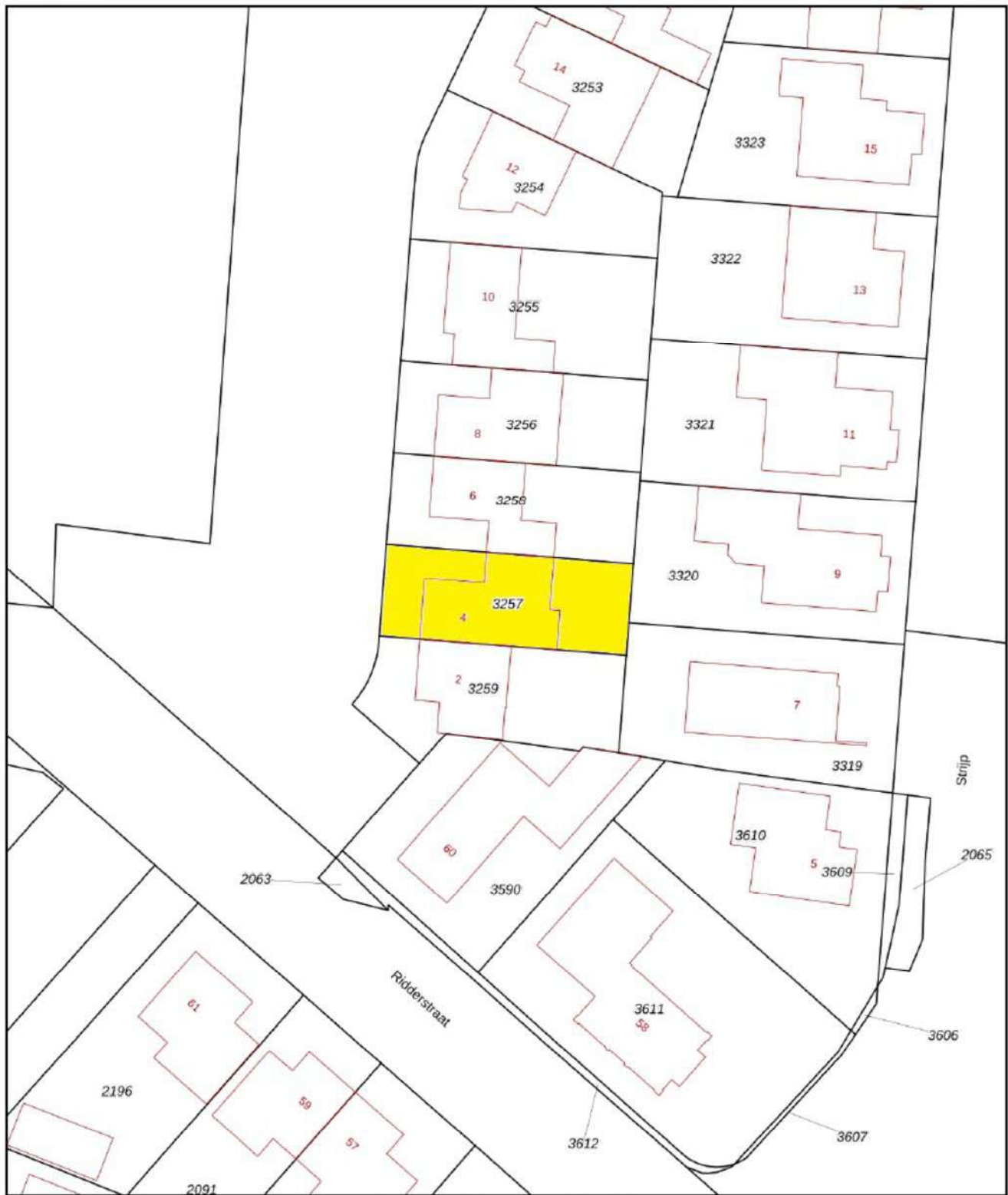

<p>12345 25</p> <p>— Vastgestelde kadastrale grens — Voorlopige kadastrale grens — Administratieve kadastrale grens — Bebouwing</p>	<p>Deze kaart is noordgericht Perceelnummer Huisnummer</p>	<p>Schaal 1: 500</p> <p>Kadastrale gemeente Gilze en Rijen Sectie L Perceel 3257</p>	
---	--	--	--

Aan dit uittreksel kunnen geen betrouwbare maten worden ontleend.
De Dienst voor het kadaster en de openbare registers behoudt zich de intellectuele eigendomsrechten voor, waaronder het auteursrecht en het databankenrecht.

KADASTRALE KAART



BEGANE GROND

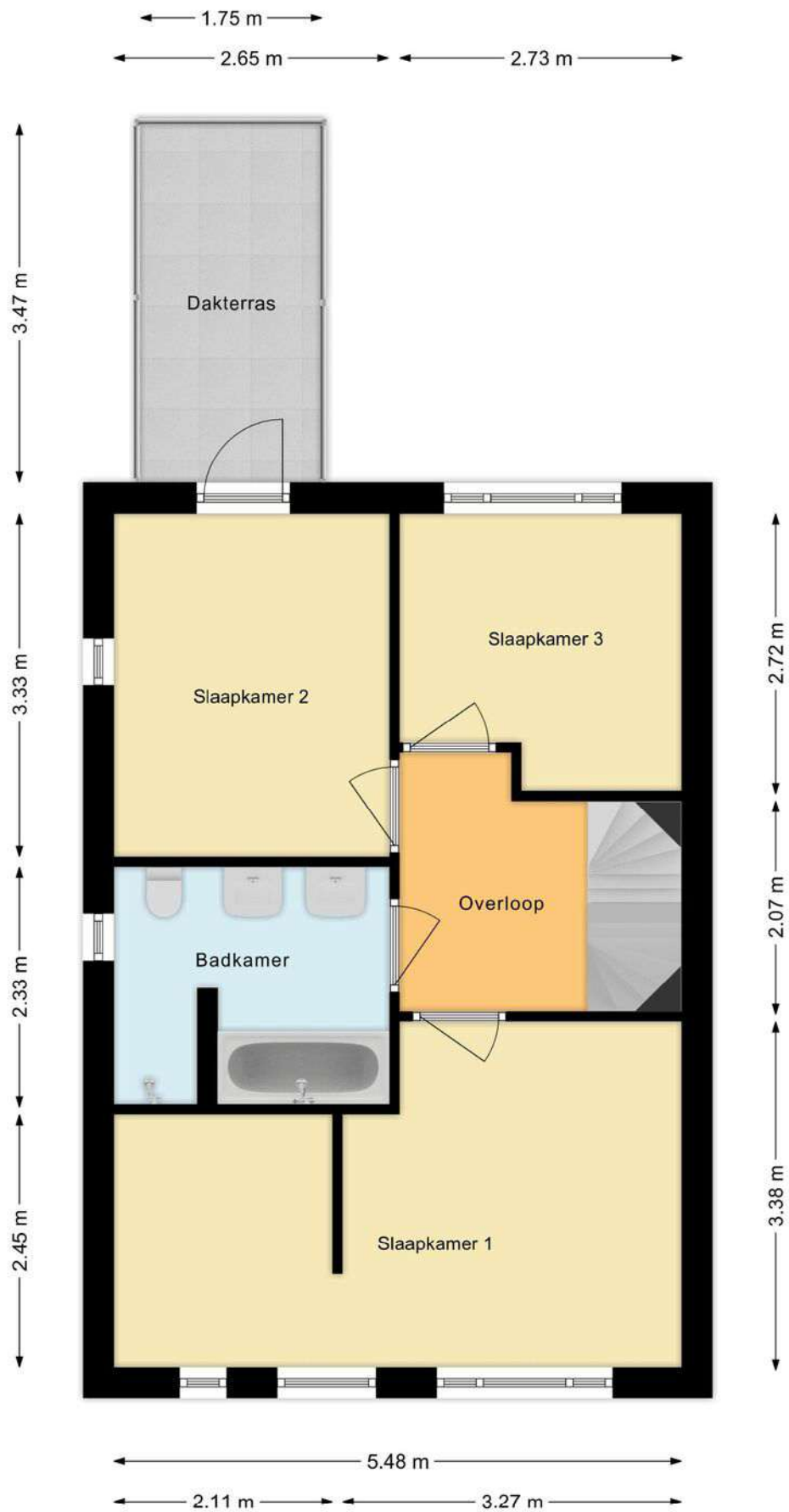

EERSTE VERDIEPING

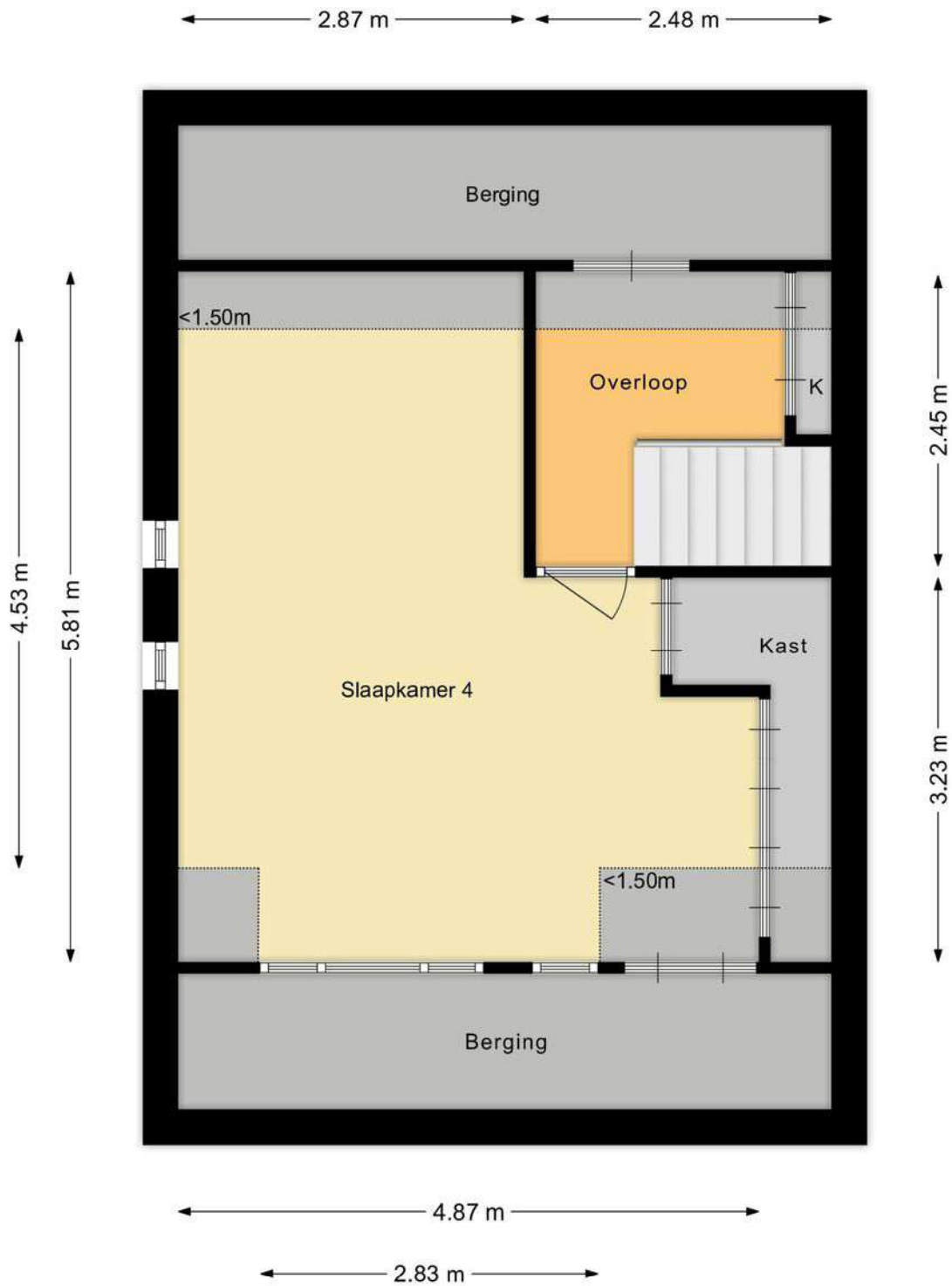

TWEEDE VERDIEPING



SITUATIE

LIJST VAN ZAKEN

Voor de onderstaande zaken - ongeacht of ze roerend dan wel onroerend zijn - geldt dat ze soms wel en soms niet in de woning achterblijven.

Beschrijving zaken	Blijft achter	Gaat mee	Ter overname	NVT
Woning - Interieur				
(Voorzet) openhaard met toebehoren				X
Allesbrander				X
Houtkachel				X
(Gas)kachels				X
Designradiator(en)				X
Radiatorafwerking				X
Verlichting, te weten				
- inbouwspots/dimmers	X			
- opbouwspots/armaturen/lampen/dimmers	X			
- losse (hang)lampen		X		
-				X
-				X
(Losse)kasten, legplanken, te weten				
- Pax kast 1e verdieping			X	
-				X
Raamdecoratie/zonwering binnen, te weten				
- gordijnrails	X			
- gordijnen			X	
- overgordijnen				X
- vitrages				X
- rolgordijnen	X			
- lamellen				X
- jaloezieën			X	
- (losse) horren/rolhorren	X			
-				X
-				X

LIJST VAN ZAKEN

Voor de onderstaande zaken - ongeacht of ze roerend dan wel onroerend zijn - geldt dat ze soms wel en soms niet in de woning achterblijven.

Beschrijving zaken	Blijft achter	Gaat mee	Ter overname	NVT
Vloerdecoratie, te weten				
- vloerbedekking	X			
- parketvloer				X
- houten vloer(delen)				X
- laminaat	X			
- plavuizen				X
-				X
-				X
Overig, te weten				
- spiegelwanden				X
- schilderij ophangstelsel				X
-				X
-				X
-				X
-				X
Woning - Keuken				
Keukenblok (met bovenkasten)	X			
Keuken (inbouw)apparatuur, te weten				
- kookplaat				X
- (gas)fornuis	X			
- afzuigkap	X			
- magnetron				X
- oven				X
- combi-oven/combimagnetron	X			
- koelkast	X			
- vriezer				X
- koel-vriescombinatie		X		

LIJST VAN ZAKEN

Voor de onderstaande zaken - ongeacht of ze roerend dan wel onroerend zijn - geldt dat ze soms wel en soms niet in de woning achterblijven.

Beschrijving zaken	Blijft achter	Gaat mee	Ter overname	NVT
- vaatwasser	X			
- Quooker				X
- koffiezetapparaat		X		
-				X
-				X
Keukenaccessoires, te weten				
-				X
-				X
-				X
-				X
-				X
-				X
-				X
-				X
Woning - Sanitair/sauna				
Sauna met toebehoren				X
				X
				X
Toilet met de volgende toebehoren				
- toilet	X			
- toiletrolhouder	X			
- toiletborstel(houder)		X		
- fontein	X			
-				X
-				X
Badkamer met de volgende toebehoren				
- ligbad	X			

LIJST VAN ZAKEN

Voor de onderstaande zaken - ongeacht of ze roerend dan wel onroerend zijn - geldt dat ze soms wel en soms niet in de woning achterblijven.

Beschrijving zaken	Blijft achter	Gaat mee	Ter overname	NVT
- jacuzzi/whirlpool				X
- douche (cabine/scherm)	X			
- stoomdouche (cabine)				X
- wastafel	X			
- wastafelmeubel				X
- planchet				X
- toiletkast				X
- toilet	X			
- toiletrolhouder	X			
- toiletborstel(houder)		X		
-				X
-				X
Woning - Exterieur/installaties/ veiligheid/energiebesparing				
Schotel/antenne				X
Brievenbus	X			
Kluis				X
(Voordeur)bel	X			
Alarminstallatie				X
(Veiligheids)sloten en overige inbraakpreventie	X			
Rookmelders	X			
(Klok)thermostaat	X			
Airconditioning	X			
Screens				X
Rolluiken				X
Zonwering buiten				X
Telefoonaansluiting/internetaansluiting	X			
Veiligheidsschakelaar wasautomaat	X			
Waterslot wasautomaat	X			

LIJST VAN ZAKEN

Voor de onderstaande zaken - ongeacht of ze roerend dan wel onroerend zijn - geldt dat ze soms wel en soms niet in de woning achterblijven.

Beschrijving zaken	Blijft achter	Gaat mee	Ter overname	NVT
Zonnepanelen	X			
Oplaadpunt elektrische auto				X
				X
				X
				X
				X
Warmwatervoorziening, te weten				
- CV-installatie	X			
- boiler				X
- geiser				X
-				X
-				X
-				X
Isolatievoorzieningen (voorzetramen/ radiatorfolie etc.), te weten				
-				X
-				X
Tuin - Inrichting				
Tuinaanleg/bestrating	X			
Bepanting	X			
	X			
Tuin - Verlichting/installaties				
Buitenverlichting	X			
Tijd- of schemerschakelaar/ bewegingsmelder				X
				X

LIJST VAN ZAKEN

Voor de onderstaande zaken - ongeacht of ze roerend dan wel onroerend zijn - geldt dat ze soms wel en soms niet in de woning achterblijven.

Beschrijving zaken	Blijft achter	Gaat mee	Ter overname	NVT
Tuin - Bebouwing				
Tuinhuis/buitenberging				X
Kasten/werkbank in tuinhuis/berging		X		
(Broei)kas				X
				X
				X
Tuin - Overig				
Overige tuin, te weten				
- (sier)hek				X
- vlaggenmast(houder)				X
-				X
-				X
Overig - Contracten				
CV: Nee				
Boiler: Nee				
Zonnepanelen: Nee				

KIN MAKELAARS

JOUW MAKELAAR IN DE REGIO

Kin Makelaars zet je op voorsprong

Verkopen doe je samen, dat is al sinds de start het credo van Kin Makelaars. We horen graag wat je wensen zijn en doen er alles aan om deze te vervullen. Verkopen of verhuren tegen de condities zoals jij die voor ogen hebt. Jij beslist, wij creëren de optimale omstandigheden.

Daar ligt het onderscheid van Kin Makelaars: professioneel bemiddelen en klanten op voorsprong zetten. Met naast de bouwkundige bagage een uitstekende kennis van de lokale én regionale woningmarkt. Bij koop, bij huur en bij officiële taxaties. Vijfendertig jaar ervaring in vastgoed, hypotheek en verzekeringen.

De nummer 1 in de regio

Luchtkastelen bouwen en gouden bergen beloven kan iedereen, maar aan een eerlijk en betrouwbaar advies heb je het meest. Enthousiast als het kan, voorzichtig als het moet: dat is waar Kin voor staat. Omdat niemand baat heeft bij een verkeerde keuze. In alle bescheidenheid: Kin Makelaars heeft een reputatie hoog te houden. De nummer 1 makelaar van Noord – Brabant, nummer 10 op de nationale ranglijst en – misschien wel het allerbelangrijkste objectieve kenmerk – een gemiddelde klanttevredenheid van 8,5 op Funda.

Mensenwerk en slimme marketing

De kracht van Kin zit hem in de mensen, maar ook in de marktwerking. Onder andere met professionele video's, hoogtefoto's en met regelmaat drones laten we woningen extra opvallen binnen het aanbod op Funda. Op Facebook hebben we duizenden volgers. En ook middels onze digitale nieuwsbrief met 24.000 abonnees weten we potentiële kopers op een andere manier te bereiken.

Actief in de regio Breda, Dongen, Geldrop, Gilze-Rijen, Tilburg en Waalwijk

Kin is in de regio volop vertegenwoordigd. Toch beschikt ieder kantoor over een compact team waarbij maatservice, loyaliteit en persoonlijke aandacht centraal staan. Met vaste contactpersonen, korte communicatielijnen en veelvuldig onderling contact. Met het marktgebied van alle vestigingen als surplus.

Gratis waardebeoordeling

Verhuisplannen? Dan leggen we graag uit hoe we jou op voorsprong kunnen zetten. Bel ons voor een gratis waardebeoordeling en we komen vrijblijvend bij je langs. Maar je bent uiteraard ook van harte welkom op onze vestigingen.

Verzekeringen en Hypotheken

Besteed voldoende aandacht aan je hypotheek. Het afsluiten van een goede hypotheek is immers waarschijnlijk de belangrijkste financiële beslissing in je leven. Informeer bij de makelaar naar de beste hypotheekadviseur bij jou in de buurt. We helpen je daar graag bij!





WONEN IN GILZE

Met haar rijke verenigingsleven en onderlinge verbondenheid is Gilze een sfeervolle plek om te wonen. Met alle voorzieningen op loop- of fietsafstand. Bovendien liggen de bruisende steden, Breda en Tilburg, in de directe nabijheid.

Primaire voorzieningen zoals een supermarkt, de basisscholen en de sportvelden vind je in het dorp zelf.

Even te voet de boodschappen doen is in een handomdraai gebeurd, de kinderen op de fiets of zelfs te voet naar school brengen is zo gepiept en in het weekend even snel naar het voetbalveld om de plaatselijke trots aan te moedigen wordt er alleen maar leuker op!



EXTRA TOELICHTING OVER HET KOPEN VAN EEN HUIS

Bezichtiging

Een bezichtiging helpt om een volledig beeld te krijgen van de woning. We maken hiervoor graag een afspraak. Laat je ons enkele dagen na de rondleiding weten wat je van het huis vindt? Zowel wij als de verkoper horen dit graag.

Onderzoeksplicht

Wil je na de bezichtiging een bod uitbrengen, dan is het van groot belang om eerst goed onderzoek te doen naar alle aspecten die bij de aankoop een rol spelen. We gaan er vanuit dat je al deze facetten goed onderzocht hebt. Niet alleen de informatie die wij je hebben gegeven, maar bijvoorbeeld ook je financiële mogelijkheden en eventuele vragen aan de gemeente.

Bod uitbrengen

Bij het uitbrengen van een bod hoort:

- Geboden koopsom
- Datum van aanvaarding
- Wel of geen overname roerende zaken en zo ja welke
- Wel of geen ontbindende voorwaarden en zo ja welke

Als bieder krijg je niet automatisch een ontbindende voorwaarde voor de financiering. Als je dit wenst, geef dan aan dat je hier een beroep op doet en voor welk bedrag. Over ontbindende voorwaarden moeten partijen het eens zijn vóór de koop. Pas als beide partijen akkoord zijn over niet alleen de prijs maar ook alle ontbindende voorwaarden vindt de koop plaats. Voor een objectief en onafhankelijk advies over de financiering kun je bij onze hypotheekadviseur terecht. Dit eerste adviesgesprek is altijd gratis en geheel vrijblijvend.

Waarborgsom/bankgarantie

De koper stort (tenzij anders overeengekomen) als waarborg een bedrag van 10% van de koopsom op de rekening van de notaris van zijn keuze. Als alternatief geldt een bankgarantie van een Nederlandse bankinstelling.

Koopovereenkomst

Kin Makelaars maakt de koopovereenkomst op conform de standaard van de NVM, de Consumentenbond en de Vereniging Eigen Huis. Tenzij anders overeengekomen ondertekenen en retourneren beide partijen dit document binnen 5 werkdagen.

Drie dagen bedenktijd

Iedere particuliere koper die een woning koopt krijgt drie dagen bedenktijd. In dit tijdsbestek is het mogelijk om de overeenkomst ongedaan te maken. Deze bedenktijd is wettelijk geregeld.

Deze termijn begint zodra de koper de getekende overeenkomst (of een kopie daarvan) ontvangt en dit bevestigt.

De bedenktijd is alleen van toepassing op de aankoop van een woonruimte voor eigen gebruik en geldt slechts éénmaal. De koop is pas gesloten als deze schriftelijk is vastgelegd en door beide partijen ondertekend.

Registers

De partijen hebben de mogelijkheid om het object in te schrijven in de openbare registers. Dit biedt partijen bescherming tegen eventueel later gelegd beslag op het registergoed.

Asbestclausule

Sinds 1 juli 1993 is de verkoop en verwerking van asbesthoudende materialen in Nederland verboden. De kans bestaat dat een woning van voor die tijd asbesthoudende materialen bevat. Bij mogelijke aanwezigheid van asbest in de woning is de 'asbestclausule' van kracht. Deze is als volgt geformuleerd: "Aan koper is bekend dat in de onroerende zaak asbest kan zijn verwerkt. Bovendien verklaart koper ermee bekend te zijn dat het ten tijde van de bouw of renovatie van het verkochte normale praktijk was asbesthoudende materialen te verwerken. Koper aanvaardt de eventuele aanwezigheid van die materialen in het verkochte. Koper vrijwaart verkoper voor enige aanspraak uit dien hoofde." De makelaar vertelt of de asbestclausule van toepassing is.

Ouderdomsclausule

In de koopovereenkomst kan bij oudere woningen een ouderdomsclausule worden opgenomen. Dit betekent dat de eisen voor de bouwkwaliteit aanzienlijk lager liggen dan die voor nieuwe woningen.

Feitelijk gebruik

Wanneer een woning door verkoper is geërfd of langdurig is verhuurd, is mogelijk de clausule met betrekking tot feitelijk gebruik van toepassing. Of dit het geval is, weet de makelaar. Bij deze clausule attendeert de verkoper de koper uitdrukkelijk op het feit dat hij het verkochte nooit zelf feitelijk heeft gebruikt. Het is daarom niet mogelijk om de koper te informeren over eigenschappen van of gebreken aan het verkochte. In dit kader komen partijen overeen dat dergelijke eigenschappen of gebreken voor risico en rekening van koper komen. Bij de vaststelling van de koopsom is hiermee rekening gehouden. Om dit risico voor koper te beperken, heeft verkoper koper in de gelegenheid gesteld een bouwkundige inspectie uit te voeren.

Toelichtingclausule NEN2580

De meetinstructie is gebaseerd op de NEN 2580. De Meetinstructie is bedoeld om een meer eenduidige manier van meten toe te passen voor het geven van een indicatie van de gebruiksoppervlakte, maatvoeringen t.a.v. plattegronden inhouds- en oppervlaktematen zijn bij benadering vastgesteld, veelal in een meetrapport. De meetinstructie sluit verschillen in de meetuitkomsten niet volledig uit, door bijvoorbeeld interpretatieverschillen, afrondingen of beperkingen bij het uitvoeren van de meting. Uitgangspunt blijft altijd: "wat je ziet is wat je koopt" en de objectinformatie is van lagere prioriteit. Koper is in gelegenheid gesteld om deze maten op of na te meten en vrijwaart verkoper en diens makelaar van elke aansprakelijkheid wanneer hier toch afwijkingen in zouden voorkomen.

Energielabel

Elke verkoper is bij wet verplicht een definitief energielabel te overhandigen bij de eigendomsoverdracht van de woning. Wie bij levering niet over een energielabel beschikt, riskeert een sanctie.

Verantwoording

De gegevens in deze brochure zijn met zorg verzameld. Daarbij is de grootst mogelijke nauwkeurigheid nagestreefd. Wij zijn daarbij voor een groot deel afhankelijk van informatie van derden. Voor de juistheid van de gegevens aanvaarden wij noch de verkoper enige aansprakelijkheid. Aan deze informatie kunnen dan ook geen rechten worden ontleend. Heb je na het lezen van deze bijlage nog vragen, neem dan contact op met de makelaar.

Tenslotte

Een huis kopen doe je niet iedere dag. Verzeker je ervan dat alle belangrijke zaken aan bod komen. Schroom dus niet om onze makelaar tekst en uitleg te vragen over de woning en de (aankoop)procedure. We beantwoorden je vragen met alle plezier.



**Heb je vragen over deze woning?
Wij staan voor je klaar!**

**Vestiging Gilze en Rijen
Hoofdstraat 27, 5121 JA RIJEN
Tel: 0161 244 844
rijen@kinmakelaars.nl**

KIN MAKELAARS JOUW MAKELAAR IN DE REGIO



Tot ziens in één van onze vestigingen in de regio of
in jouw toekomstige woning!

www.kinmakelaars.nl

KIN MAKELAARS VESTIGINGEN



KIN
MAKELAARS

Breda

Korte Ploegstraat 19
4818 EM BREDA
Tel. 076 - 5 221 221
breda@kinmakelaars.nl

Dongen

Hoge Ham 93
5104 JC DONGEN
Tel. 0162 - 726 926
dongen@kinmakelaars.nl

Geldrop

Korte Kerkstraat 6A
5664 HG GELDROP
Tel. 040 - 7 200 722
geldrop@kinmakelaars.nl

Gilze

Raadhuisstraat 11E
5126 CK GILZE
Tel. 0161 - 244 844
gilze@kinmakelaars.nl

Rijen

Hoofdstraat 27
5121 JA RIJEN
Tel. 0161 - 244 844
rijen@kinmakelaars.nl

Tilburg

Bredaseweg 219-01
5038 NE TILBURG
Tel. 013 - 5 339 339
tilburg@kinmakelaars.nl

Waalwijk

Grotestraat 299
5141 JT WAALWIJK
Tel. 0416 - 724888
waalwijk@kinmakelaars.nl