



## **Dross J van Kesselstraat 53, 6171 KB Stein**

**Vraagprijs € 300.000,- v.o.n.**



## Omschrijving

TE KOOP BIJ WIJ MAKELAARS  
Dross J. van Kesselstraat 53, 6171 KB Stein

Dezelfde woning. Twee koopopties. Eén slimme keuze.  
Bij het Wij Collectief krijgt u als koper iets wat u nergens anders vindt: keuzevrijheid.

Optie 1: U koopt de woning op de gebruikelijke manier. U brengt zelf een bod uit, regelt uw financiering en betaalt de gebruikelijke kosten die bij de aankoop van een woning horen.  
Optie 2: U kiest voor het Wij Collectief. Hierbij profiteert u van 100% financiering van de koopprijs, 0% overdrachtsbelasting, een gratis hypotheekaanvraag en een gratis taxatierapport. Hierdoor heeft u aanzienlijk minder eigen middelen nodig om uw droomwoning te kopen.

De woning, de locatie en de kwaliteit blijven exact hetzelfde. Het verschil zit uitsluitend in de manier waarop u koopt en de financiële voordelen waarvan u gebruik kunt maken.  
Zo krijgt u de vrijheid om zelf te bepalen welke optie het beste bij uw situatie past. Meer keuze, meer mogelijkheden en een grotere kans om uw woonwensen te realiseren.

2-onder-1-kapwoning met garage, royale tuin en volop uitbreidingsmogelijkheden in het hartje van Stein!

Op een uitstekende locatie, op loopafstand van het centrum van Stein, bieden wij deze 2-onder-1-kapwoning aan met vrijstaande garage, berging, overkapping en een royale achtertuin. De woning is gelegen op een perceel van ruim 500 m<sup>2</sup> en biedt volop mogelijkheden voor uitbreiding, modernisering en het realiseren van uw eigen woonwensen.

Dankzij de centrale ligging bevinden winkels, supermarkten, horeca, scholen, sportvoorzieningen en openbaar vervoer zich op korte afstand, terwijl u thuis geniet van rust, privacy en een heerlijke tuin.

Bijzonderheden  
Ruime 2-onder-1-kapwoning  
Gelegen in het hart van Stein  
Op loopafstand van het centrum  
Perceel van ruim 500 m<sup>2</sup>  
Drie slaapkamers  
Ruime woonkamer  
Keuken met uitzicht op de tuin  
Grote overkapping aan de achterzijde  
Vrijstaande garage  
Separate berging  
Kunststof kozijnen  
Dubbele beglazing  
Royale voor- en achtertuin  
Veel privacy  
Uitstekende uitbouwmogelijkheden  
Nabij winkels, scholen, sportvoorzieningen en uitvalswegen

Bent u op zoek naar een ruime gezinswoning met garage, een royaal perceel en volop mogelijkheden om de woning verder uit te bouwen of naar eigen smaak te moderniseren? Dan is Dross J. van Kesselstraat 53 in Stein absoluut een

**Wij Makelaars | Slimmer (ver)kopen met het Wij Collectief**  
Dordogne 7  
6162KN, GELEEN  
Tel: 088-205 76 00  
E-mail: [info@wijmakelaars.nl](mailto:info@wijmakelaars.nl)  
[www.wijmakelaars.nl](http://www.wijmakelaars.nl)

VBO  MAKELAAR





bezichtiging waard. Wij laten u deze woning graag persoonlijk zien.

Dankzij Wij Collectief koop je deze woning zonder bijkomende kosten aan de koopzijde.

Wat betekent Wij Makelaars Collectief concreet?

- Geen overdrachtsbelasting (tot maximaal 2%)
- Geen notariskosten voor de leveringsakte
- Geen kosten voor hypotheekadvies of afsluiten
- Geen kosten voor taxatie
- Geen kosten koper (k.k.)
- Koopprijs 100% financierbaar met normale hypotheek

Je betaalt als koper alleen de hypotheekakte en – indien van toepassing – NHG-kosten.

Wat zijn jouw voordelen?

- Je hebt geen spaargeld nodig voor aankoop
- Je houdt je spaargeld beschikbaar voor inrichting of verbouwing
- Je weet vooraf exact waar je financieel aan toe bent
- Lagere drempel om in te stappen op de woningmarkt
- Volledig financieel transparant, geen verrassingen en dit levert je direct een besparing van duizenden euro's op.

Door Wij Collectief is deze woning ook toegankelijk zonder eigen spaargeld, wat de drempel om te kopen aanzienlijk verlaagt.

Interesse? Neem contact op met Wij Makelaars Geleen – Patrick Stamminger.

\* Alleen de kosten voor de hypotheekakte en eventuele NHG-kosten zijn voor eigen rekening. Deze kosten zijn fiscaal aftrekbaar.



## Kenmerken

Vraagprijs	: € 300.000,00
Soort	: Woonhuis
Type woning	: 2-onder-1-kapwoning
Aantal kamers	: 5 kamers waarvan 3 slaapkamer(s)
Inhoud woning	: 342 m <sup>3</sup>
Perceel oppervlakte	: 311 m <sup>2</sup>
Gebruiksoppervlakte woonfunctie	: 80 m <sup>2</sup>
Soort woning	: Eengezinswoning
Bouwjaar	: 1967
Ligging	: Aan rustige weg, in centrum, in woonwijk
Tuin	: Achtertuin, voortuin
Hoofdtuin	: Achtertuin 199 m <sup>2</sup> (1.931 cm bij 1.031 ) cm
Garage	: Vrijstaand steen 16 m <sup>2</sup> (530 bij 300 cm)
Energielabel	: F
Verwarming	: C.V.-Ketel
Isolatie	: Dubbel glas
C.V.-ketel	: HR (Gas gestookt combiketel uit 2009, eigendom)

## Locatie

Dross J van Kesselstraat 53  
6171 KB STEIN



Wij Makelaars | Slimmer (ver)kopen met het Wij Collectief  
Dordogne 7  
6162KN, GELEEN  
Tel: 088-205 76 00  
E-mail: [info@wijmakelaars.nl](mailto:info@wijmakelaars.nl)  
[www.wijmakelaars.nl](http://www.wijmakelaars.nl)

VBO  MAKELAAR



## Foto's



## Foto's



## Foto's



## Foto's



## Foto's

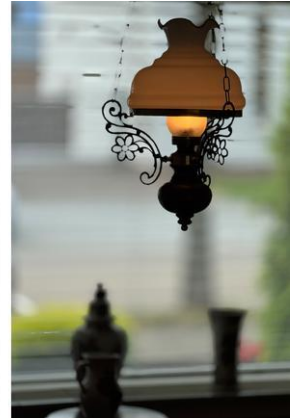

# Plattegrond

## DROSS J VAN KESSELSTRAAT 53 BEGANE GROND

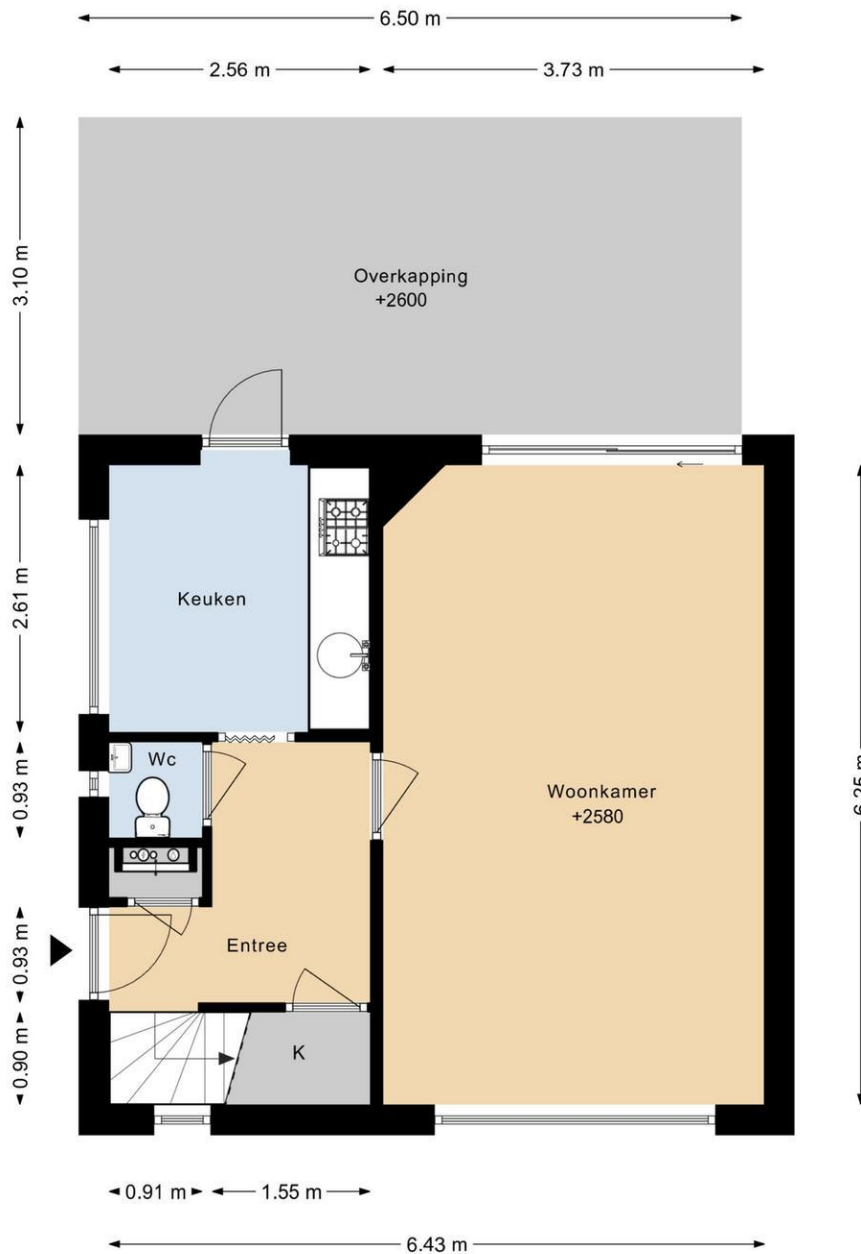

DEZE PLATTEGRONDEN ZIJN MET DE GROOTSTE ZORG  
SAMENGESTELD EN DIENEN TER INDICATIE.  
ER KUNNEN GEEN RECHTEN AAN WORDEN ONTLEEND.  
© WWW.DROOMHUIS360.NL

# Plattegrond

## DROSS J VAN KESSELSTRAAT 53 1E VERDIEPING

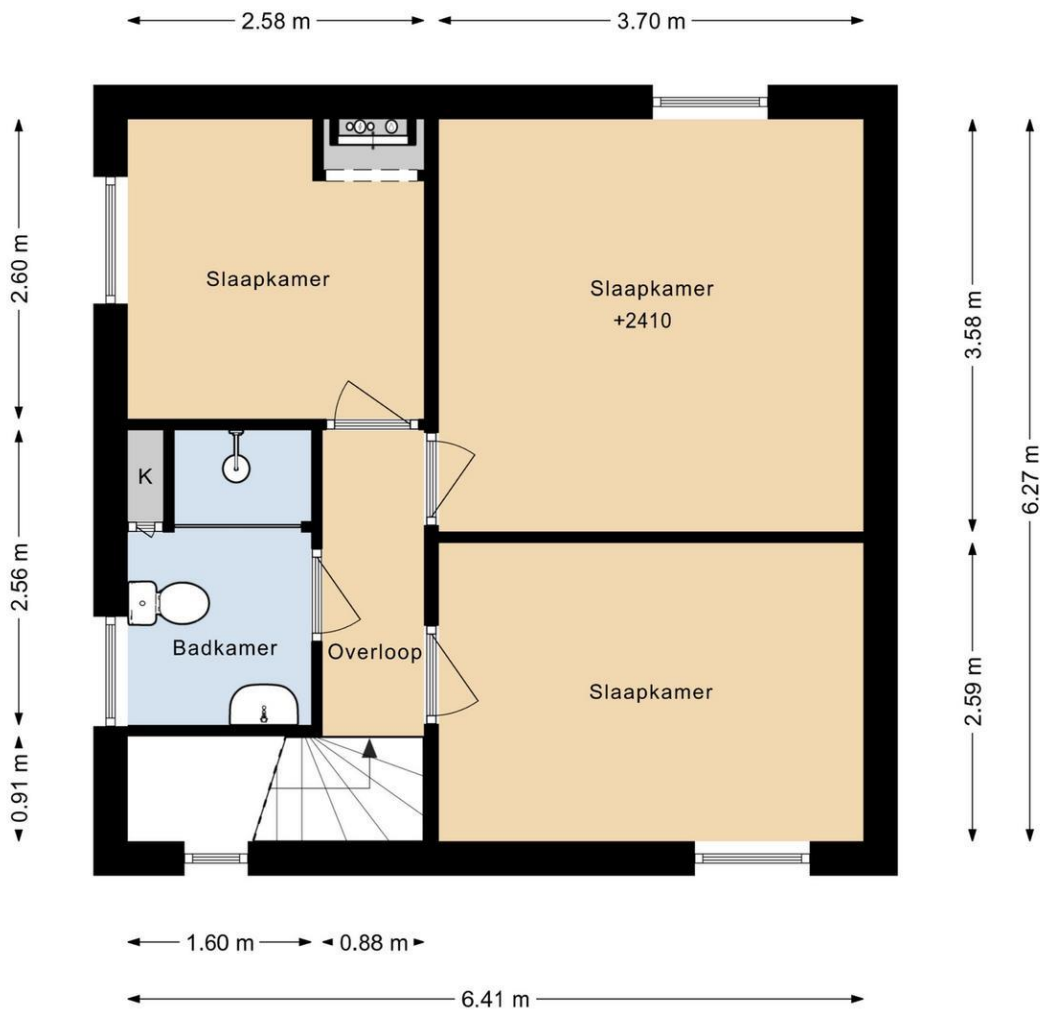

DEZE PLATTEGRONDEN ZIJN MET DE GROOTSTE ZORG  
SAMENGESTELD EN DIENEN TER INDICATIE.  
ER KUNNEN GEEN RECHTEN AAN WORDEN ONTLEEND.  
© WWW.DROOMHUIS360.NL

## Plattegrond

# DROSS J VAN KESSELSTRAAT 53 GARAGE

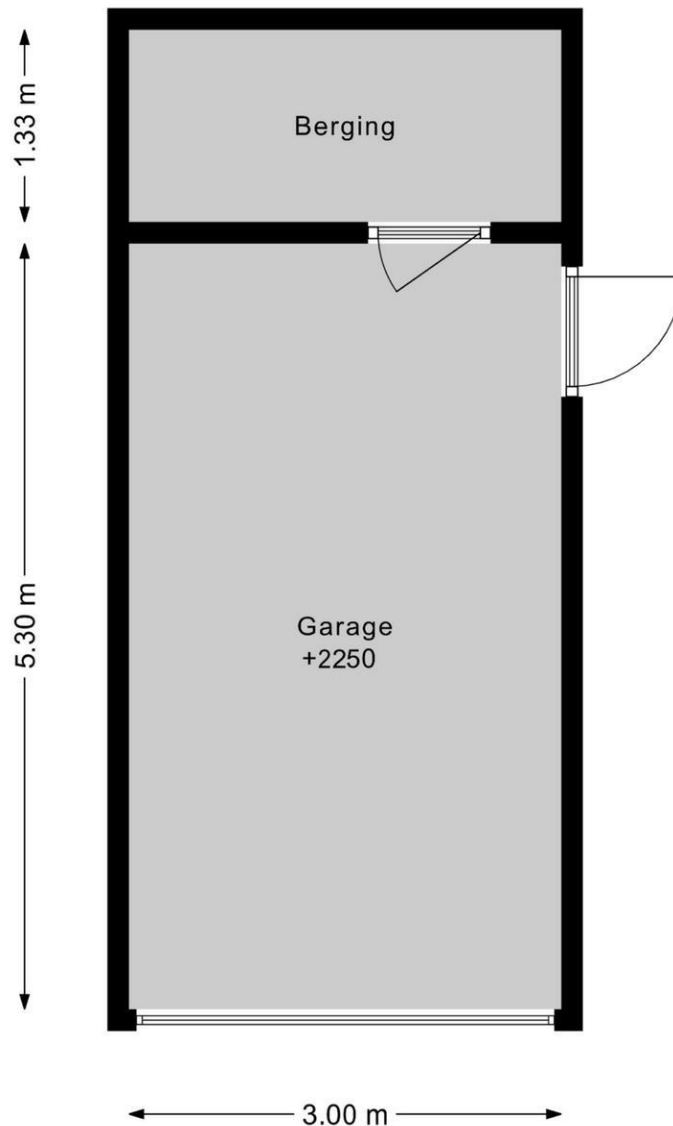

DEZE PLATTEGRONDEN ZIJN MET DE GROOTSTE ZORG  
SAMENGESTELD EN DIENEN TER INDICATIE.  
ER KUNNEN GEEN RECHTEN AAN WORDEN ONTLEEND.  
© WWW.DROOMHUIS360.NL

# Plattegrond

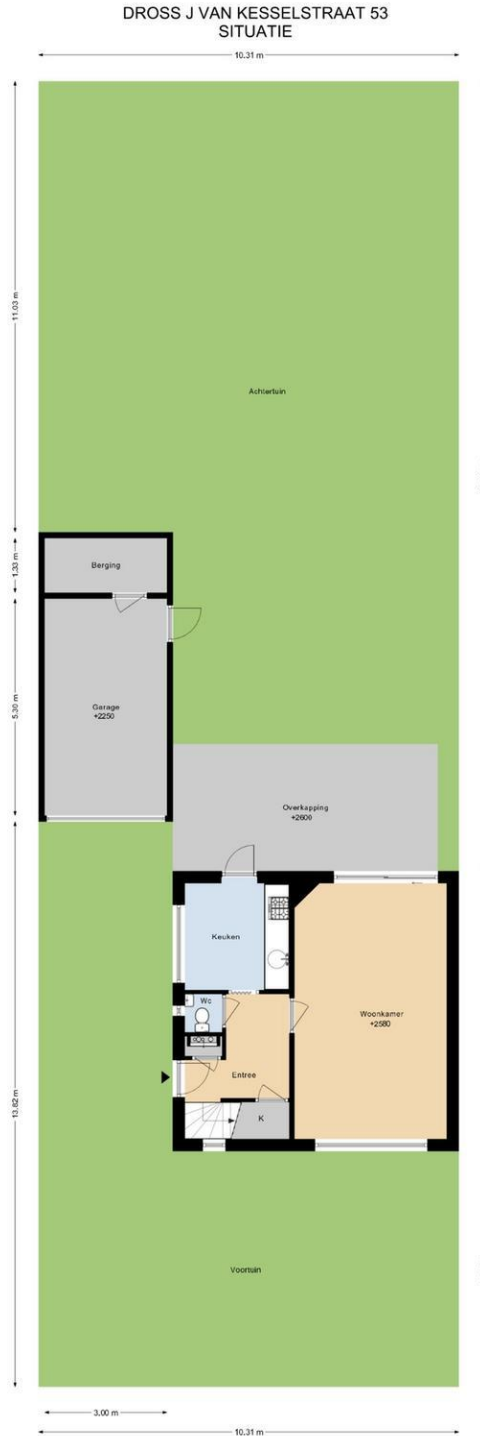

DEZE PLATTEGRONDEN ZIJN MET DE GROOTSTE ZORG  
SAMENGESTELD EN GELIJK TEGENRECHT.  
ER KUNNEN GEEN RECHTEN AAN HOEDER ONTLEEN.  
© WWW.GROENMAKERS.NL

## Lijst van zaken

Beschrijving zaken	Blijft achter	Gaat mee	Overname (mogelijk)	n.v.t
<b>Tuin</b>				
Tuinaanleg/bestrating/beplanting	<input type="checkbox"/>	<input type="checkbox"/>	<input type="checkbox"/>	<input type="checkbox"/>
Buitenverlichting	<input type="checkbox"/>	<input type="checkbox"/>	<input type="checkbox"/>	<input type="checkbox"/>
Tijd- of schemerschakelaar/bewegingsmelder	<input type="checkbox"/>	<input type="checkbox"/>	<input type="checkbox"/>	<input type="checkbox"/>
Tuinhuis/buitenberging	<input type="checkbox"/>	<input type="checkbox"/>	<input type="checkbox"/>	<input type="checkbox"/>
Kasten/werkbank in tuinhuis/berging	<input type="checkbox"/>	<input type="checkbox"/>	<input type="checkbox"/>	<input type="checkbox"/>
(Broei)kas	<input type="checkbox"/>	<input type="checkbox"/>	<input type="checkbox"/>	<input type="checkbox"/>
Voet droogmolen	<input type="checkbox"/>	<input type="checkbox"/>	<input type="checkbox"/>	<input type="checkbox"/>
<b>Overige tuin, te weten:</b>				
-	<input type="checkbox"/>	<input type="checkbox"/>	<input type="checkbox"/>	<input type="checkbox"/>
<b>Woning</b>				
Vlaggenmast	<input type="checkbox"/>	<input type="checkbox"/>	<input type="checkbox"/>	<input type="checkbox"/>
Schotel/antenne	<input type="checkbox"/>	<input type="checkbox"/>	<input type="checkbox"/>	<input type="checkbox"/>
Brievenbus	<input type="checkbox"/>	<input type="checkbox"/>	<input type="checkbox"/>	<input type="checkbox"/>
(Voordeur)bel	<input type="checkbox"/>	<input type="checkbox"/>	<input type="checkbox"/>	<input type="checkbox"/>
Alarminstallatie	<input type="checkbox"/>	<input type="checkbox"/>	<input type="checkbox"/>	<input type="checkbox"/>
Veiligheidssloten en overige inbraakpreventie	<input type="checkbox"/>	<input type="checkbox"/>	<input type="checkbox"/>	<input type="checkbox"/>
Rookmelders	<input type="checkbox"/>	<input type="checkbox"/>	<input type="checkbox"/>	<input type="checkbox"/>
Rolluiken/zonwering buiten	<input type="checkbox"/>	<input type="checkbox"/>	<input type="checkbox"/>	<input type="checkbox"/>
Zonwering binnen	<input type="checkbox"/>	<input type="checkbox"/>	<input type="checkbox"/>	<input type="checkbox"/>
Vliegenhorren	<input type="checkbox"/>	<input type="checkbox"/>	<input type="checkbox"/>	<input type="checkbox"/>
<b>Raamdecoratie, te weten:</b>				
- gordijnrails	<input type="checkbox"/>	<input type="checkbox"/>	<input type="checkbox"/>	<input type="checkbox"/>
- gordijnen/vitrages	<input type="checkbox"/>	<input type="checkbox"/>	<input type="checkbox"/>	<input type="checkbox"/>
- rolgordijnen	<input type="checkbox"/>	<input type="checkbox"/>	<input type="checkbox"/>	<input type="checkbox"/>
- losse horren/rolhorren	<input type="checkbox"/>	<input type="checkbox"/>	<input type="checkbox"/>	<input type="checkbox"/>
-	<input type="checkbox"/>	<input type="checkbox"/>	<input type="checkbox"/>	<input type="checkbox"/>
<b>Vloerdecoratie, te weten:</b>				
- vloerbedekking	<input type="checkbox"/>	<input type="checkbox"/>	<input type="checkbox"/>	<input type="checkbox"/>
- parketvloer/laminaat	<input type="checkbox"/>	<input type="checkbox"/>	<input type="checkbox"/>	<input type="checkbox"/>
- plavuizen	<input type="checkbox"/>	<input type="checkbox"/>	<input type="checkbox"/>	<input type="checkbox"/>
-	<input type="checkbox"/>	<input type="checkbox"/>	<input type="checkbox"/>	<input type="checkbox"/>
<b>Warmtevoorziening, te weten:</b>				
-	<input type="checkbox"/>	<input type="checkbox"/>	<input type="checkbox"/>	<input type="checkbox"/>
CV met toebehoren	<input type="checkbox"/>	<input type="checkbox"/>	<input type="checkbox"/>	<input type="checkbox"/>
Thermostaat	<input type="checkbox"/>	<input type="checkbox"/>	<input type="checkbox"/>	<input type="checkbox"/>
Mechanische ventilatie/luchtbehandeling	<input type="checkbox"/>	<input type="checkbox"/>	<input type="checkbox"/>	<input type="checkbox"/>
Airconditioning	<input type="checkbox"/>	<input type="checkbox"/>	<input type="checkbox"/>	<input type="checkbox"/>
(Voorzet) open haard met toebehoren	<input type="checkbox"/>	<input type="checkbox"/>	<input type="checkbox"/>	<input type="checkbox"/>
Allesbrander	<input type="checkbox"/>	<input type="checkbox"/>	<input type="checkbox"/>	<input type="checkbox"/>
Kachels	<input type="checkbox"/>	<input type="checkbox"/>	<input type="checkbox"/>	<input type="checkbox"/>

Beschrijving zaken	Blijft achter	Gaat mee	Overname (mogelijk)	n.v.t
Isolatievoorzieningen	<input type="checkbox"/>	<input type="checkbox"/>	<input type="checkbox"/>	<input type="checkbox"/>
<b>(voorzetramen/radiatorfolie etc.), te weten:</b>				
-	<input type="checkbox"/>	<input type="checkbox"/>	<input type="checkbox"/>	<input type="checkbox"/>
Radiatorafwerking	<input type="checkbox"/>	<input type="checkbox"/>	<input type="checkbox"/>	<input type="checkbox"/>
Schilderijophangstelsysteem	<input type="checkbox"/>	<input type="checkbox"/>	<input type="checkbox"/>	<input type="checkbox"/>
Keukenblok met bovenkasten	<input type="checkbox"/>	<input type="checkbox"/>	<input type="checkbox"/>	<input type="checkbox"/>
<b>Keuken (inbouw)apparatuur, te weten:</b>				
-	<input type="checkbox"/>	<input type="checkbox"/>	<input type="checkbox"/>	<input type="checkbox"/>
<b>Keukenaccessoires</b>				
-	<input type="checkbox"/>	<input type="checkbox"/>	<input type="checkbox"/>	<input type="checkbox"/>
<b>Verlichting, te weten:</b>				
-	<input type="checkbox"/>	<input type="checkbox"/>	<input type="checkbox"/>	<input type="checkbox"/>
<b>(Losse) kasten, legplanken, te weten:</b>				
-	<input type="checkbox"/>	<input type="checkbox"/>	<input type="checkbox"/>	<input type="checkbox"/>
Vast bureau	<input type="checkbox"/>	<input type="checkbox"/>	<input type="checkbox"/>	<input type="checkbox"/>
Spiegelwanden	<input type="checkbox"/>	<input type="checkbox"/>	<input type="checkbox"/>	<input type="checkbox"/>
Wastafels met accessoires	<input type="checkbox"/>	<input type="checkbox"/>	<input type="checkbox"/>	<input type="checkbox"/>
<b>Toiletaccessoires</b>				
-	<input type="checkbox"/>	<input type="checkbox"/>	<input type="checkbox"/>	<input type="checkbox"/>
<b>Badkameraccessoires</b>				
-	<input type="checkbox"/>	<input type="checkbox"/>	<input type="checkbox"/>	<input type="checkbox"/>
Sauna met toebehoren	<input type="checkbox"/>	<input type="checkbox"/>	<input type="checkbox"/>	<input type="checkbox"/>
Veiligheidsschakelaar wasautomaat	<input type="checkbox"/>	<input type="checkbox"/>	<input type="checkbox"/>	<input type="checkbox"/>
Waterslot wasautomaat	<input type="checkbox"/>	<input type="checkbox"/>	<input type="checkbox"/>	<input type="checkbox"/>
<b>Overige</b> Zaken die geen eigendom van de verkoper zijn maar waarvan eventuele leasecontracten, huurkoopcontracten of huurcontracten zijn over te nemen:				
-	<input type="checkbox"/>	<input type="checkbox"/>	<input type="checkbox"/>	<input type="checkbox"/>
<b>Overige zaken, te weten:</b>				
-	<input type="checkbox"/>	<input type="checkbox"/>	<input type="checkbox"/>	<input type="checkbox"/>
<b>Opmerkingen</b>				

# Vragenlijst voor de verkoop van een woning

## DEEL B

### 1. Bijzonderheden

- a. Zijn er nadat u het perceel in eigendom hebt gekregen nog andere, eventuele aanvullende notariële of onderhandse akten opgesteld met betrekking tot het perceel? Ja / Nee
- b. Zijn er voor zover u bekend mondelinge of schriftelijke afspraken gemaakt over aangrenzende percelen?  
*(Denk hierbij aan regelingen voor het gebruik van een poort, schuur, garage, tuin, overeenkomsten met meerdere burens, toezeggingen, erfafscheidingen.)*  
Zo ja, welke zijn dat : \_\_\_\_\_
- c. Wijken de huidige terreinafscheidingen volgens u af van de kadastrale eigendomsgrenzen?  
*(Denk hierbij ook aan strookjes grond van de gemeente die u in gebruik heeft, of grond van u die gebruikt wordt door de burens.)* Ja / Nee  
Zo ja, waaruit bestaat die afwijking? : \_\_\_\_\_
- d. Is een gedeelte van uw pand, schuur, garage of schutting gebouwd op grond van de burens of andersom? Ja / Nee  
Zo ja, graag nader toelichten : \_\_\_\_\_
- e. Heeft u grond van derden in gebruik? Ja / Nee  
Zo ja, welke? : \_\_\_\_\_
- f. Rusten er voor zover u weet rechten op het perceel, zoals erfpacht, opstalrecht, vruchtgebruik, erfdienstbaarheden, kwalitatieve rechten of verplichtingen, kettingbedingen, voorkeursrechten, optierechten, rechten van wederinkoop, huurkoop, concurrentiebedingen etc.?  
*(Bijvoorbeeld recht van overpad, 1e recht van koop verstrekt aan derden, lopende, geschillen afspraken met betrekking tot gebruik van grond aan of van derden, verhuur, optiebedingen, etc.)* Ja / Nee  
Zo ja, welke? : \_\_\_\_\_
- g. Is de wet Voorkeursrecht Gemeenten van toepassing? Ja / Nee
- h. Is er een anti-speculatiebeding van toepassing op de woning? Ja / Nee  
Zo ja, hoe lang nog? : \_\_\_\_\_
- i. Is er sprake van een beschermd stads- of dorpsgezicht? Ja / Nee  
Is er sprake van een gemeentelijk of rijksmonument? Ja / Nee  
Is er sprake van een beeldbepalend object? Ja / Nee
- j. Is er sprake van ruilverkaveling? Ja / Nee
- k. Is er sprake van onteigening? Ja / Nee
- l. Is de woning of de grond geheel of gedeeltelijk verhuurd of bij anderen in gebruik? Ja / Nee  
Zo ja:  
- is er een huurcontract? Ja / Nee  
- welk gedeelte is verhuurd? : \_\_\_\_\_  
- welke delen vallen onder gezamenlijk gebruik? : \_\_\_\_\_  
- welke zaken zijn van de huurder en mag hij verwijderen bij ontruiming? : \_\_\_\_\_  
*(Bijvoorbeeld geiser, keuken, lampen)*

- heeft de huurder een waarborgsom gestort? Ja / Nee  
 Zo ja, hoeveel? € \_\_\_\_\_
- heeft u nog andere afspraken met de huurders gemaakt? Ja / Nee  
 Zo ja, welke? : \_\_\_\_\_
- m. Is er over het pand een geschil/procedures gaande, al dan niet bij de rechter, huurcommissie of een andere instantie? (Bijvoorbeeld onteigening/kwesties met burenen.) Ja / Nee  
 Zo ja, welke is/zijn dat? : \_\_\_\_\_
- n. Is er bezwaar gemaakt tegen de waardebeschikking WOZ? Ja / Nee  
 Zo ja, toelichting : \_\_\_\_\_
- o. Zijn er door de overheid of nutsbedrijven verbeteringen of herstellingen voorgeschreven of aangekondigd die nog niet naar behoren zijn uitgevoerd? Ja / Nee
- p. Zijn er in het verleden subsidies of premies verstrekt die bij verkoop van de woning voor een deel kunnen worden teruggevorderd? Ja / Nee
- q. Is het pand onbewoonbaar verklaard of in het verleden ooit onbewoonbaar verklaard geweest? Ja / Nee
- r. Is er bij verkoop sprake van een omzetbelastingheffing? Ja / Nee  
 (Bijvoorbeeld omdat het een voormalig bedrijfsonroerendgoed is, of een woonwoning met praktijkgedeelte, of omdat u pas ingrijpend verbouwd hebt.)
- s. Hoe gebruikt u de woning nu? : \_\_\_\_\_  
 (Bijvoorbeeld woning, praktijk, winkel, opslag.)
- t. Is dat gebruik volgens de gemeente toegestaan? Ja / Nee

## 2. Gevels

- a. Is er sprake (geweest) van vochtdoorslag of aanhoudend vochtige plekken op de gevels? Ja / Nee  
 Zo ja, waar? : \_\_\_\_\_
- b. Zijn er (gerepareerde) scheuren/beschadigingen in/aan de gevels aanwezig? Ja / Nee  
 Zo ja, waar? : \_\_\_\_\_
- c. Zijn de gevels tijdens de bouw geïsoleerd? Ja / Nee  
 Zo nee, zijn de gevels daarna geïsoleerd? Ja / Nee
- d. Zijn de gevels ooit gereinigd? Ja / Nee  
 Zo ja, volgens welke methode? : \_\_\_\_\_

## 3. Dak(en)

- a. Hoe oud zijn de daken?  
 Platte daken : \_\_\_\_\_  
 Overige daken : \_\_\_\_\_
- b. Heeft u last van daklekkages (gehad)? Ja / Nee  
 Zo ja, waar? : \_\_\_\_\_
- c. Zijn er in het verleden gebreken geconstateerd aan de dakconstructie zoals scheve, doorbuigende, krakende, beschadigde en/of aangetaste dakdelen? Ja / Nee  
 Zo ja, waar? : \_\_\_\_\_
- d. Heeft u het dak al eens (gedeeltelijk) laten vernieuwen c.q. laten repareren? Ja / Nee
- e. Is het dak tijdens de bouw geïsoleerd? Ja / Nee  
 Zo nee, is het dak daarna geïsoleerd? Ja / Nee /

Gedeeltelijk

f. Zijn de regenwaterafvoeren in orde? Ja / Nee  
Zo nee, toelichting : \_\_\_\_\_

g. Zijn de dakgoten in orde? (*Bijvoorbeeld lekkage.*) Ja / Nee  
Zo nee, toelichting : \_\_\_\_\_

#### 4. Kozijnen, ramen, en deuren

a. Wanneer zijn de kozijnen, ramen en deuren voor het laatst geschilderd? : \_\_\_\_\_

Is dit gebeurd door een erkend schildersbedrijf? Ja / Nee

b. Functioneren alle scharnieren en sloten? Ja / Nee  
Zo nee, toelichting : \_\_\_\_\_

c. Zijn alle sleutels aanwezig? Ja / Nee

d. Is er sprake van isolerende beglazing? Ja / Nee / Gedeeltelijk

e. Is er bij isolerende beglazing sprake van condensvorming tussen het glas? Ja / Nee  
Zo ja, waar? : \_\_\_\_\_

#### 5. Vloeren, plafonds en wanden

a. Is er sprake (geweest) van vochtdoorslag of optrekkend vocht op vloeren, plafonds en/of wanden? Ja / Nee  
Zo ja, waar? : \_\_\_\_\_

b. Is er sprake (geweest) van schimmelvorming op de vloeren, plafonds en/of wanden? Ja / Nee  
Zo ja, waar? : \_\_\_\_\_

c. Zijn er (gerepareerde) of (verborgen) scheuren en/of beschadigingen in/aan vloeren, plafonds en/of wanden aanwezig? Ja / Nee  
Zo ja, waar? : \_\_\_\_\_

d. Hebben zich in het verleden problemen voorgedaan met de afwerkingen? Ja / Nee  
(*Bijvoorbeeld loszittend tegelwerk, loslatend behang of spuitwerk, holklinkend of loszittend stucwerk, etc.*)  
Zo ja, waar? : \_\_\_\_\_

e. Is er sprake (geweest) van gebreken aan de vloerconstructie, zoals scheve, doorbuigende, krakende, beschadigde en/of aangetaste vloerdelen? Ja / Nee  
Zo ja, waar? : \_\_\_\_\_

f. Is er sprake van vloerisolatie? Ja / Nee

#### 6. Kelder, kruipruimte en fundering

a. Is er sprake (geweest) van gebreken aan de fundering? Ja / Nee  
Zo ja, waar? : \_\_\_\_\_

b. Is de kruipruimte toegankelijk? Ja / Nee

c. Is de kruipruimte droog? Ja / Nee

d. Is er sprake van vochtdoorslag door de kelderwand? Ja / Nee

e. Is de grondwaterstand in de afgelopen jaren waarneembaar gewijzigd of is er sprake van wateroverlast geweest? Ja / Nee  
Zo ja, heeft dit tot problemen geleid in de vorm van water in de kruipruimte c.q. kelder? Ja / Nee

Zo ja, welk type CV-ketel is het en hoe oud is deze? : \_\_\_\_\_

Wanneer is deze voor het laatst onderhouden? : \_\_\_\_\_

- b. Is meer dan 1 keer per jaar bijvullen van de CV-installatie noodzakelijk? Ja / Nee

Zo ja, hoe vaak? : \_\_\_\_\_

- c. Zijn er radiatoren die niet warm worden? Ja / Nee

Zo ja, welke? : \_\_\_\_\_

- d. Zijn er radiatoren of (water)leidingen die lekken? Ja / Nee

Zo ja, waar? : \_\_\_\_\_

- e. Zijn er radiatoren of (water)leidingen die ooit zijn bevroren? Ja / Nee

Zo ja, waar? : \_\_\_\_\_

- f. Zijn er vertrekken die niet (goed) warm worden? Ja / Nee

Zo ja, welke? : \_\_\_\_\_

- g. In welk jaar zijn voor het laatst de aanwezige schoorsteenkanalen/rookgasafvoeren geveegd/gereinigd? : \_\_\_\_\_

- h. Is de trek van aanwezige schoorsteenkanalen goed? Ja / Nee

- i. Is de elektrische installatie vernieuwd? Ja / Nee

Zo ja, wanneer? : \_\_\_\_\_

- j. Zijn u gebreken bekend aan de technische installaties? Ja / Nee

Zo ja, welke? : \_\_\_\_\_

Zijn er beschadigingen aan wastafels, douche, bad, toiletten, gootstenen en kranen? Ja / Nee

7. S  
a  
r  
i  
t  
a  
i  
r  
  
e  
r  
  
r  
i  
c  
l  
e  
r  
i  
r  
g

- a.

Zo ja, welke? : \_\_\_\_\_

- b. Lopen de afvoeren van wastafels, douche, bad, toiletten, gootstenen en kranen goed door? Ja / Nee

Zo nee, welke niet? : \_\_\_\_\_

- c. Is de woning aangesloten op het gemeentelijke riool? Ja / Nee
- d. Zijn er gebreken (geweest) aan de riolering, zoals breuken, stankoverlast, lekkages, etc.?  
Zo ja, welke? : \_\_\_\_\_ Ja / Nee
- e. Is er een andere voorziening, zoals een septictank, beerput of dergelijk aanwezig? Ja / Nee

## 8. Diversen

- a. Wat is het bouwjaar van de woning? : \_\_\_\_\_
- b. Zijn er asbesthoudende materialen in de woning aanwezig? Ja / Nee  
Zo ja, welke en waar? : \_\_\_\_\_
- c. Blijft er in de woning zeil achter, al dan niet vastgelijmd, dat is aangeschaft tussen 1955 en 1982? Ja / Nee
- d. Is er sprake van loden leidingen in de woning? Ja / Nee  
Zo ja, waar? : \_\_\_\_\_
- e. Is de grond voor zover bekend verontreinigd? Ja / Nee  
Zo ja, is er een onderzoeksrapport? Ja / Nee  
Zo ja, heeft de gemeente/provincie een onderzoeks- of saneringsbevel opgelegd? Ja / Nee
- f. Is er voor zover bekend een olietank aanwezig? Ja / Nee  
Zo ja, is deze gesaneerd/verwijderd? Ja / Nee  
Is er een Kiwa-certificaat aanwezig? Ja / Nee
- g. Is er sprake van overlast door ongedierte in en om de woning? (*Muizen, ratten, kakkerlakken etc.*) Ja / Nee
- h. Is de woning aangetast door houtworm, boktor, ander ongedierte of zwam? Ja / Nee  
Is deze aantasting al eens behandeld? Ja / Nee  
Zo ja, wanneer? : \_\_\_\_\_  
Zo ja, door welk bedrijf? : \_\_\_\_\_
- i. Is er voor zover bekend sprake van chlorideschade (betonrot)? Ja / Nee  
(*Betonrot komt vooral voor in kruipruimtes van woningen gebouwd tussen 1965 en 1981 die voorzien zijn van betonnen vloerelementen van het merk Kwaaitaal of Manta. Ook andere betonelementen vb. balkons kunnen aangetast zijn.*)
- j. Hebben er verbouwingen en/of bijbouwingen plaatsgevonden in en/of om de woning? Ja / Nee  
Zo ja, welke ver-/bijbouwingen? : \_\_\_\_\_  
Zo ja, in welk jaartal? : \_\_\_\_\_  
Zo ja, door welk bedrijf zijn deze uitgevoerd? : \_\_\_\_\_
- k. Zijn er verbouwingen of uitbreidingen uitgevoerd zonder omgevingsvergunning (voorheen bouwvergunning)? Ja / Nee
- l. Bent u in het bezit van een energieprestatiecertificaat/energielabel? Ja / Nee  
Zo ja, welke label? : \_\_\_\_\_

## 9. Vaste lasten

- a. Hoeveel betaalde u voor de laatste aanslag onroerende zaakbelasting? € \_\_\_\_\_  
Belastingjaar : \_\_\_\_\_
- b. Wat is de WOZ-waarde? € \_\_\_\_\_  
Peiljaar? : \_\_\_\_\_
- c. Hoeveel betaalde u voor de laatste aanslag waterschapslasten? € \_\_\_\_\_



**Woningaanbodlimburg (voorheen & Leven Makelaars te Geleen, Dohmen Makelaardij te Roermond) is al jaren een begrip in de makelaardij in Limburg.**

Om dit te bereiken, maar vooral om dit zo te houden zijn wij dagelijks druk in de weer. Juist in deze markt komen onze kwaliteiten als doorzetter uitstekend tot hun recht. We zoeken actief waar de kansen liggen en spelen in op vernieuwingen in de markt. En natuurlijk doen we dit uit de invalshoek van u als klant.

**Kiest u voor ons dan kunt u rekenen op een eerlijk en betrokken advies.**

Belangrijke speerpunten zijn communicatie en transparantie. Het gehele aan- of verkoopproces kunt u 24 uur per dag volgen via ons klantenintranet. Dit is een afgeschermd eigen website binnen ons domein waarin wij alles bijhouden. Van bezichtiging tot bieding, maar ook de statistieken van onze website en van Funda.

Kijk ook eens op onze Facebook pagina [www.facebook.com/woningaanbodlimburg](http://www.facebook.com/woningaanbodlimburg) en stel hier gerust een vraag of opmerking.

**Uw huis verkopen.**

Uw huis verkopen vraagt om een strategische aanpak. Dit begint met een kennismakingsgesprek waarbij een uitvoerige opname van uw woning wordt gemaakt. Hierop volgend maken wij een plan van aanpak, waarbij we voor uw woning een complete analyse van de markt maken. U kunt uw huis maar één keer te koop zetten en dat moet optimaal gebeuren zodat een maximaal resultaat gegarandeerd is.

Wij bespreken onder meer welke doelgroep we kunnen benaderen en op welke manier we deze doelgroep kunnen bereiken. Vaststellen van de vraagprijs op basis van daadwerkelijk gerealiseerde transacties in de buurt garandeert een maximale prijs zonder dat uw huis uit de markt wordt geprijsd.

**Wat wij u verder bieden is:**

Een perfecte brochure waarin uw woning aantrekkelijk en duidelijk wordt gepresenteerd en plaatsing op de belangrijkste internetsite Funda en natuurlijk op onze eigen druk bezochte site.

Het aanschrijven van ons uitgebreide bestand met aspirant kopers.

Persoonlijke, enthousiaste en deskundige begeleiding tijdens en buiten kantooruren.

Betrokkenheid, dankzij een inlogcode kunt u 24 uur per dag de belangrijkste verkoopvorderingen van de uw pand volgen.

**Kortom; Een zorgeloze verkoop.**

Bel ons voor een gratis en vrijblijvend kennismakingsgesprek.