

TE KOOP



Vraagprijs € 550.000,- k.k.

KERKSTRAAT 52 A DONGEN





INHOUD

Kenmerken
Omschrijving en foto's
Kadastrale kaart
Plattegronden
Lijst van Zaken
KIN Makelaars
Wonen in Dongen
Extra toelichting over het kopen van een huis

WELKOM!

Heb je vragen over Kerkstraat 52 A?
Bel of mail ons gerust!

Kin Makelaars Dongen
Tel: 0162 - 726 926
dongen@kinmakelaars.nl



KENMERKEN

Algemeen	
Adres	Kerkstraat 52 A
Plaats	Dongen
Aanvaarding	in overleg
Bouwjaar	1905
Energielabel	F
Inhoud	780 m ³
Woonoppervlakte	198 m ²
Perceeloppervlakte	870 m ²
Aantal kamers	8
Aantal slaapkamers	4
Onderhoud binnen	matig
Onderhoud buiten	matig
Ligging	
Ligging woning	aan rustige weg, in centrum, beschutte ligging
Installaties	
Verwarming	c.v.-ketel 2006 (defect)
Warmwater	c.v.-ketel (defect)
Isolatie	gedeeltelijk dubbel glas

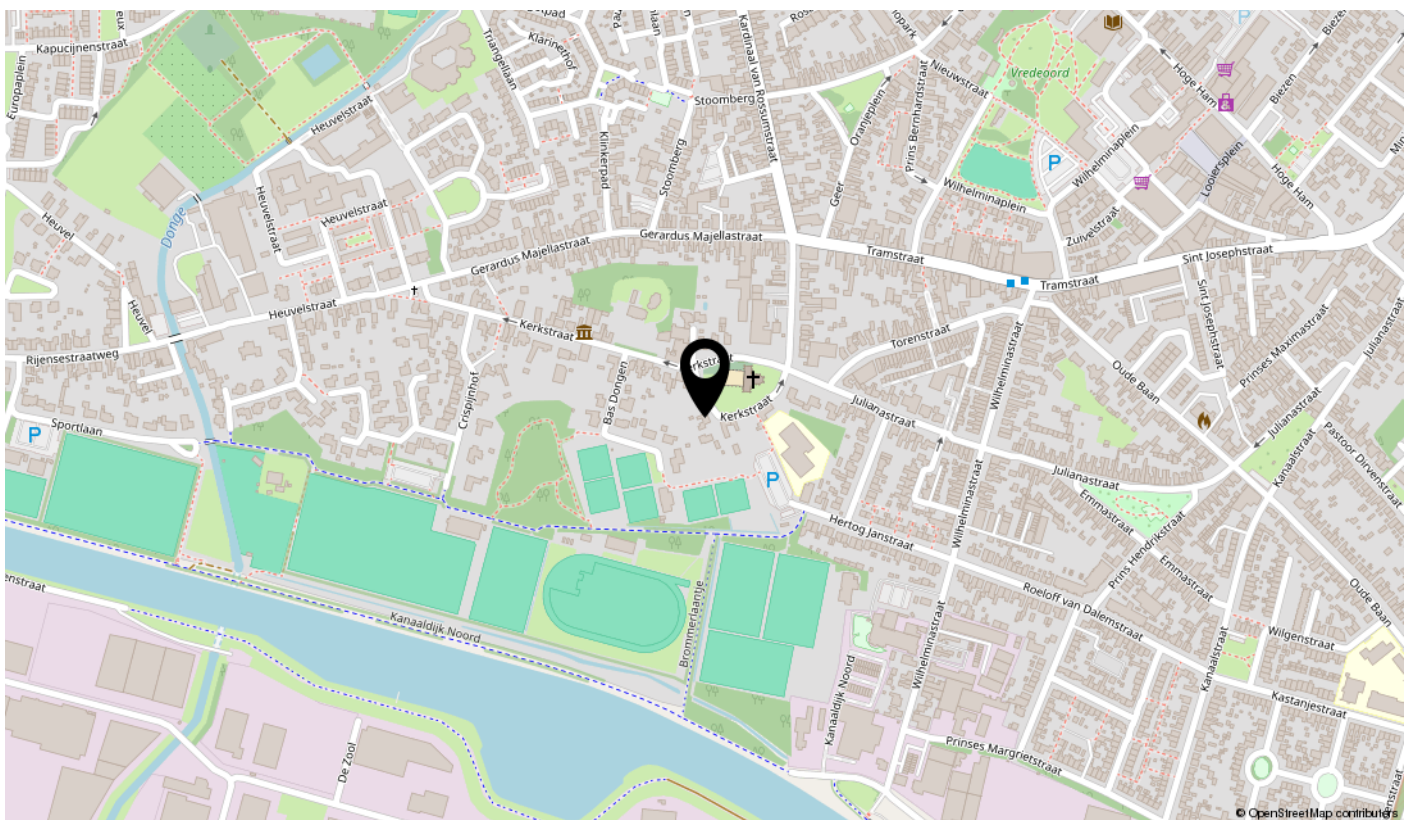

KERKSTRAAT 52 A, DONGEN

Op een van de mooiste locaties van Dongen gelegen, grondig te renoveren, vrijstaande woning gelegen op een perceel van 870m². Een unieke kans voor liefhebbers die op zoek zijn naar een bijzondere woonplek met karakter, ruimte en volop mogelijkheden om een droomwoning naar eigen wens te realiseren.





BIJZONDERHEDEN

- Locatie, locatie, locatie;
- Grondige renovatie/amovatie noodzakelijk;
- Mogelijkheid tot het overnemen van bestaande woonunits ca. 120m²;
- Perceel van 870m²;
- Ruime tuin op het zonnige zuidwesten;
- Gelegen aan een van de mooiste straten van Dongen.
- Verkoper heeft bouwtekeningen laten maken welke kunnen dienen als inspiratie. De plannen op basis van deze bouwtekeningen kunnen vergunningsvrij gerealiseerd worden.

Locatie

De locatie kun je oprecht een verborgen parel noemen. De woning is gelegen in het autoluwe gedeelte van de karakteristieke Kerkstraat, een straat die bekendstaat om haar fraaie historische bebouwing en authentieke bestrating met oude kinderkopjes. Vanuit de woning geniet u van een prachtig uitzicht op de imposante oude kerk, terwijl het omliggende groen zorgt voor een rustige en sfeervolle woonomgeving. Hier ervaart u dagelijks een unieke combinatie van rust, privacy en karakter.

Ondanks de rustige ligging bevindt u zich op slechts enkele minuten lopen van het levendige centrum van Dongen met een divers aanbod aan winkels, horeca en voorzieningen. Ook basisscholen, sportaccommodaties langs het kanaal en fraaie wandelroutes bevinden zich op korte afstand.

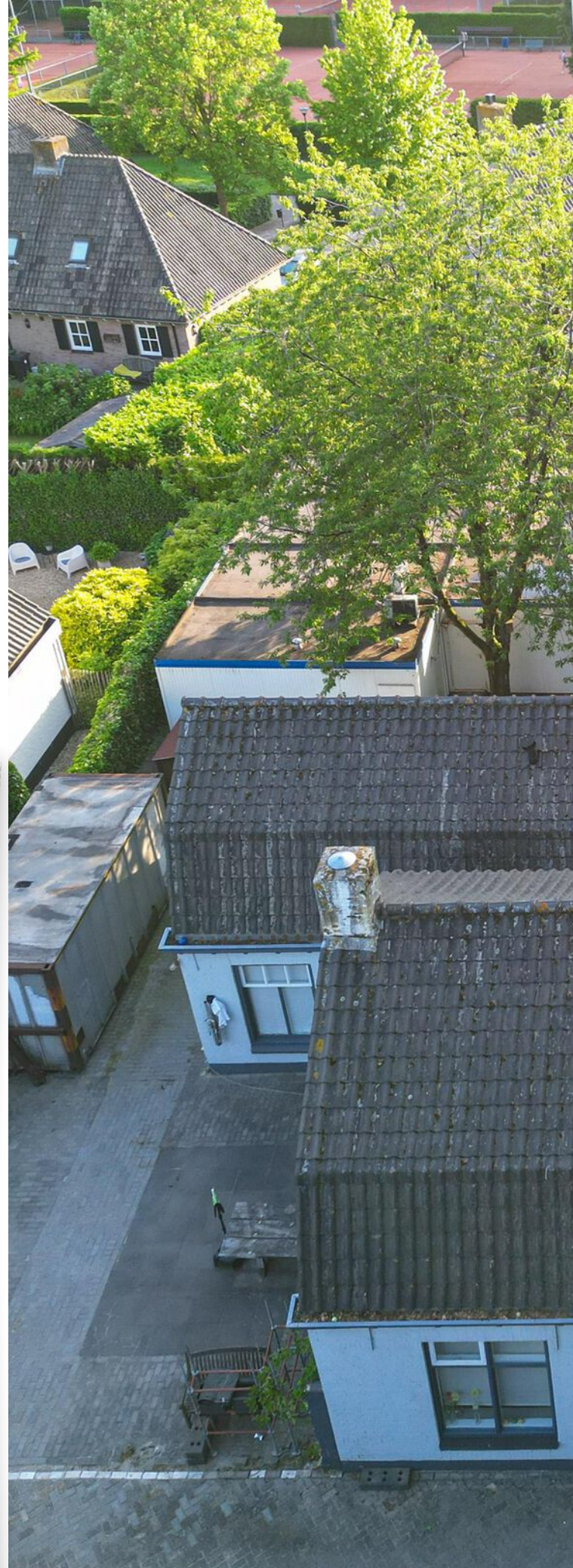

LOCATIE





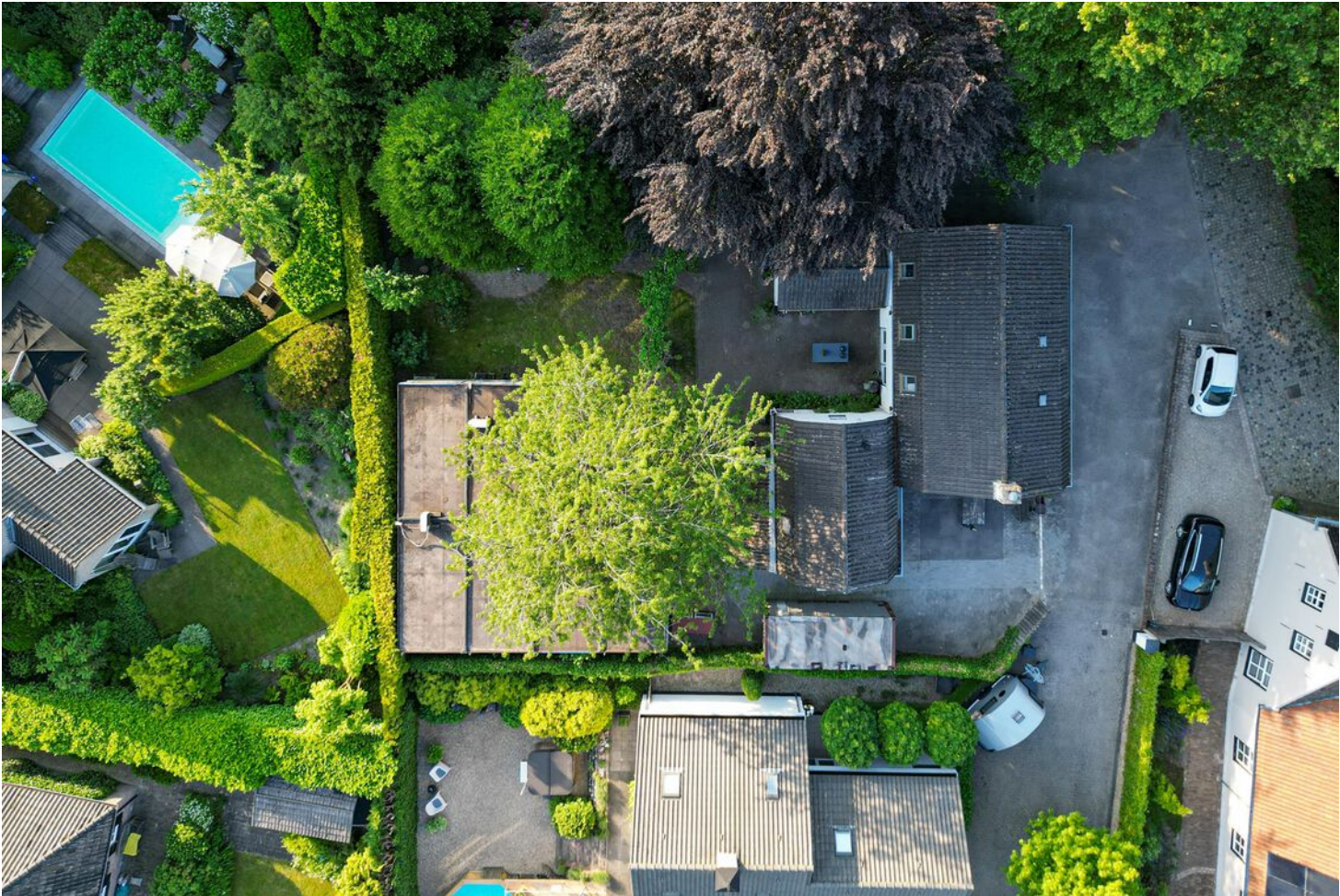

BEGANE GROND

De woning is oorspronkelijk gebouwd als een twee onder een kapwoning maar is in de loop van de tijd omgebouwd tot een royaal vrijstaande eengezinswoning welke momenteel 198m² groot is. De huidige staat van de woning is matig te noemen, waardoor je als koper rekening dient te houden met een grondige verbouwing.

Begane grond

De begane grond heeft een oppervlakte van circa 133m² en biedt verrassend veel ruimte. De centrale entree vormt het hart van de woning, met daaromheen diverse vertrekken waaronder een woonkamer, kantoorruimte en speelkamer.

Deze ruimtes zijn desgewenst samen te brengen of voor een andere functie te gebruiken. Aan de linkerachterzijde van het pand zijn momenteel de natte ruimtes van de woning te vinden te weten de keuken, bijkeuken en badkamer.

Vanuit de huidige woonkamer heb je schitterend zicht op de oude kerk aan de voorzijde van de pand en beschikt het pand door de openslaande tuindeuren over direct tuincontact.

Tevens beschikt de begane grond nog over 2 ruime aan/in- pandige bergingen.













Eerste verdieping

De eerste verdieping van het woonhuis heeft een oppervlakte van circa 56m² en is momenteel ingedeeld met een ruime overloop, twee bergkasten, een badkamer en vier slaapkamers van circa 16 m², 10 m², 9 m² en 8 m².

Ook deze verdieping biedt volop mogelijkheden om de indeling aan te passen aan de wensen van een nieuwe eigenaar.

Boven de keuken en bijkeuken bevindt zich bovendien een extra verdieping van circa 28m². Deze ruimte is momenteel open uitgevoerd en biedt diverse gebruiksmogelijkheden, bijvoorbeeld als hobbyruimte, werkruimte of extra slaapkamer. Hier bevindt zich tevens de opstelplaats van de cv-ketel. De huidige cv-ketel is defect en dient vervangen te worden.



EERSTE VERDIEPING







EERSTE VERDIEPING





及
蘭
此



Tuin

Een van de absolute pluspunten van deze woning is het royale perceel van 870 m². De achtertuin ligt gunstig op het zonnige zuidwesten en biedt een uitzonderlijke combinatie van ruimte, privacy en groen.

Met een diepte van circa 25 meter en een breedte van circa 23 meter vormt de tuin een heerlijke plek om te genieten van rust en natuur. De volwassen beplanting rondom het perceel zorgt voor een beschutte sfeer en trekt tal van vogels en eekhoorns aan.

Daarnaast is er op eigen terrein volop ruimte voor het parkeren van meerdere auto's.



TUIN







TUIN





BIJGEBOUW

In de tuin hebben de huidige bewoners woonunits laten plaatsen als tijdelijke woning. Deze units zijn in totaal 129m² groot en hebben de beschikking over een woonkamer, 4 slaapkamers, hal met toilet en wasruimte en badkamer.

Deze units zijn ideaal om tijdelijk in te wonen tijdens een verbouwing van het bestaande woonhuis. Op deze manier ben je in de buurt van de verbouwing en heeft u geen last van dubbele lasten door een lange overbrugging. Desgewenst zijn deze units over te nemen van de huidige bewoner. De prijs voor deze units is niet opgenomen in de huidige vraagprijs van de woning.









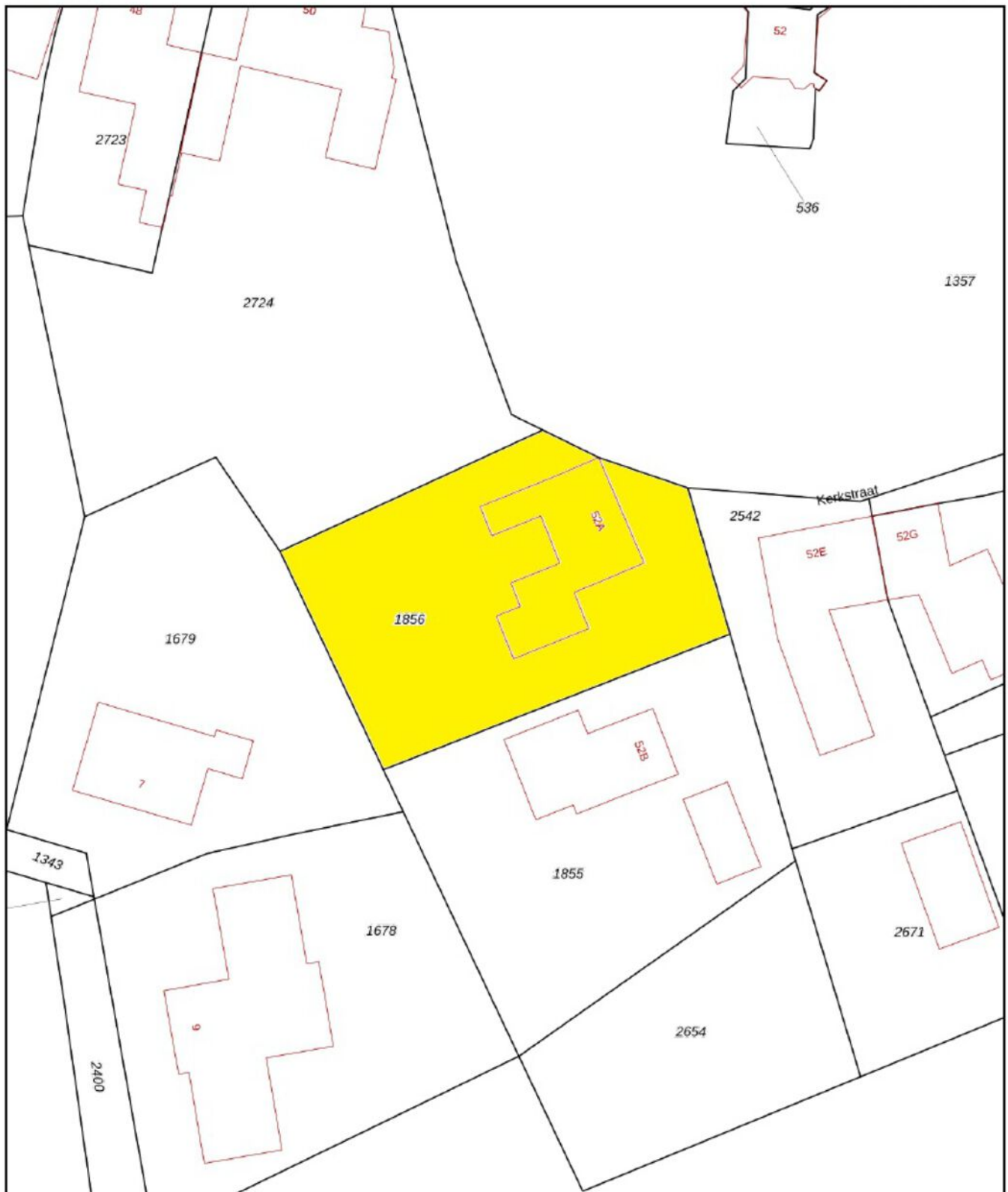

<p>12345 Deze kaart is noordgericht</p> <p>25 Perceelnummer</p> <p>Huisnummer</p> <p>— Vastgestelde kadastrale grens</p> <p>— Voorlopige kadastrale grens</p> <p>— Administratieve kadastrale grens</p> <p>Rebouwing</p>	<p>Schaal 1: 500</p> <p>Kadastrale gemeente Dongen</p> <p>Sectie I</p> <p>Perceel 1856</p>	<p>kadaster</p>
--	--	-----------------

Deze afbeelding kan geen betrouwbare maten worden ontleend.
 Het Kadaster en de openbare registers behoudt zich de intellectuele
 eigendomsrechten voor, waaronder het auteursrecht en het databankenrecht.



KADASTRALE KAART



BEGANE GROND



EERSTE VERDIEPING

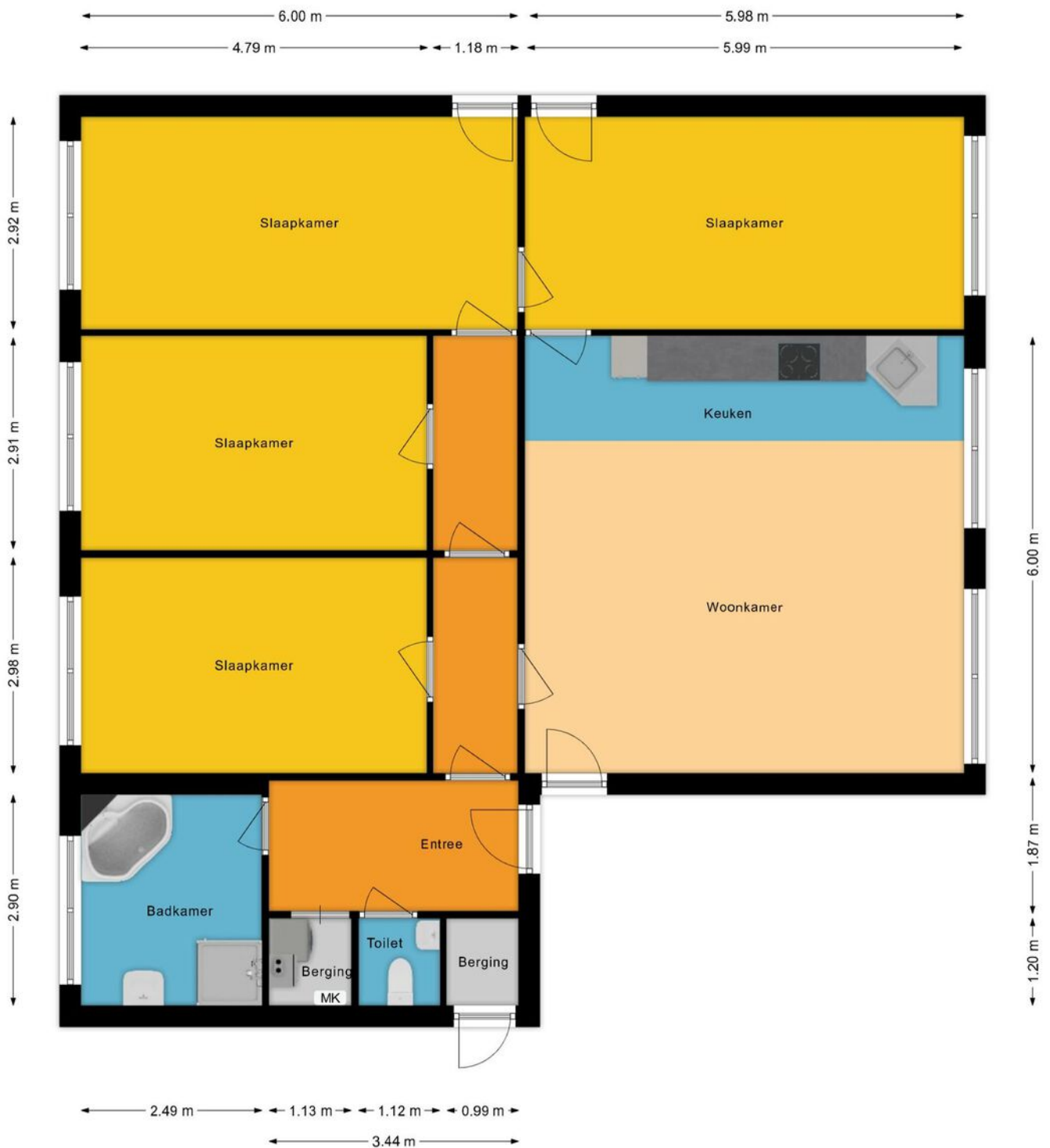

BIJGEBOUW

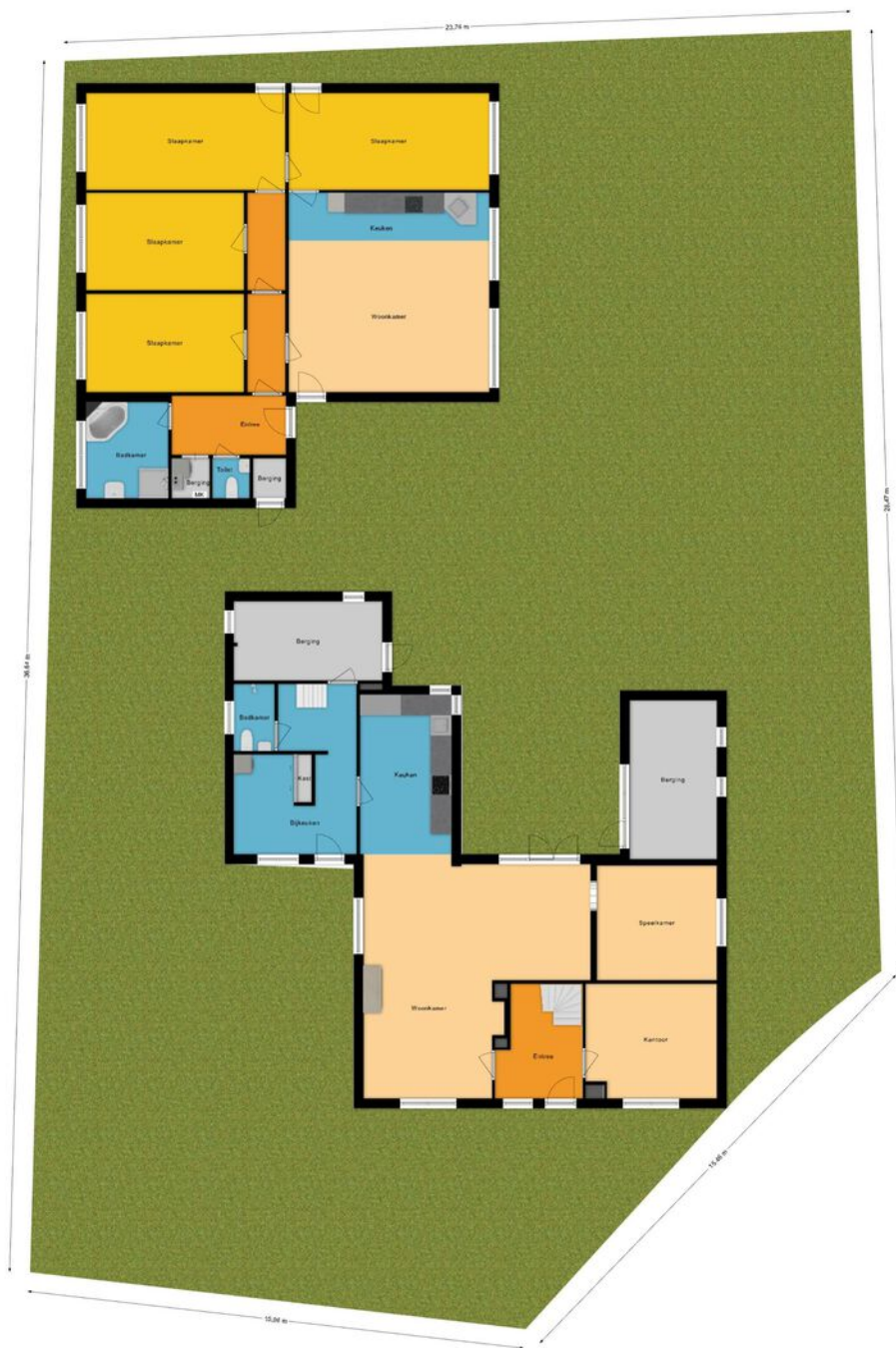

SITUATIE

LIJST VAN ZAKEN

Voor de onderstaande zaken - ongeacht of ze roerend dan wel onroerend zijn - geldt dat ze soms wel en soms niet in de woning achterblijven.

Beschrijving zaken	Blijft achter	Gaat mee	Ter overname	NVT
Woning - Interieur				
(Voorzet) openhaard met toebehoren	X			
Allesbrander				X
Houtkachel				X
(Gas)kachels				X
Designradiator(en)				X
Radiatorafwerking				X
Verlichting, te weten				
- inbouwspots/dimmers	X			
- opbouwspots/armaturen/lampen/dimmers				X
- losse (hang)lampen				X
-				X
-				X
(Losse)kasten, legplanken, te weten				
-				X
-				X
Raamdecoratie/zonwering binnen, te weten				
- gordijnrails	X			
- gordijnen				X
- overgordijnen	X			
- vitrages				X
- rolgordijnen				X
- lamellen				X
- jaloezieën				X
- (losse) horren/rolhorren				X
-				X
-				X

LIJST VAN ZAKEN

Voor de onderstaande zaken - ongeacht of ze roerend dan wel onroerend zijn - geldt dat ze soms wel en soms niet in de woning achterblijven.

Beschrijving zaken	Blijft achter	Gaat mee	Ter overname	NVT
Vloerdecoratie, te weten				
- vloerbedekking				X
- parketvloer				X
- houten vloer(delen)	X			
- laminaat	X			
- plavuizen				X
-				X
-				X
Overig, te weten				
- spiegelwanden				X
- schilderij ophangstelsel				X
-				X
-				X
-				X
-				X
Woning - Keuken				
Keukenblok (met bovenkasten)	X			
Keuken (inbouw)apparatuur, te weten				
- kookplaat				X
- (gas)fornuis	X			
- afzuigkap	X			
- magnetron		X		
- oven	X			
- combi-oven/combimagnetron				X
- koelkast	X			
- vriezer		X		
- koel-vriescombinatie				X

LIJST VAN ZAKEN

Voor de onderstaande zaken - ongeacht of ze roerend dan wel onroerend zijn - geldt dat ze soms wel en soms niet in de woning achterblijven.

Beschrijving zaken	Blijft achter	Gaat mee	Ter overname	NVT
- vaatwasser	X			
- Quooker				X
- koffiezetapparaat				X
-				X
-				X
Keukenaccessories, te weten				
-				X
-				X
-				X
-				X
-				X
-				X
-				X
-				X
Woning - Sanitair/sauna				
Sauna met toebehoren				X
				X
				X
Toilet met de volgende toebehoren				
- toilet	X			
- toiletrolhouder	X			
- toiletborstel(houder)				X
- fontein	X			
-				X
-				X
Badkamer met de volgende toebehoren				
- ligbad	X			

LIJST VAN ZAKEN

Voor de onderstaande zaken - ongeacht of ze roerend dan wel onroerend zijn - geldt dat ze soms wel en soms niet in de woning achterblijven.

Beschrijving zaken	Blijft achter	Gaat mee	Ter overname	NVT
- jacuzzi/whirlpool				X
- douche (cabine/scherm)				X
- stoomdouche (cabine)				X
- wastafel				X
- wastafelmeubel				X
- planchet				X
- toiletkast				X
- toilet	X			
- toiletrolhouder	X			
- toiletborstel(houder)				X
-				X
-				X
Woning - Exterieur/installaties/ veiligheid/energiebesparing				
Schotel/antenne				X
Brievenbus				X
Kluis				X
(Voordeur)bel	X			
Alarminstallatie				X
(Veiligheids)sloten en overige inbraakpreventie				X
Rookmelders				X
(Klok)thermostaat	X			
Airconditioning				X
Screens				X
Rolluiken				X
Zonwering buiten				X
Telefoonaansluiting/internetaansluiting	X			
Veiligheidsschakelaar wasautomaat				X
Waterslot wasautomaat				X

LIJST VAN ZAKEN

Voor de onderstaande zaken - ongeacht of ze roerend dan wel onroerend zijn - geldt dat ze soms wel en soms niet in de woning achterblijven.

Beschrijving zaken	Blijft achter	Gaat mee	Ter overname	NVT
Zonnepanelen				X
Oplaadpunt elektrische auto				X
				X
				X
				X
				X
				X
Warmwatervoorziening, te weten				
- CV-installatie	X			
- boiler				X
- geiser				X
-				X
-				X
-				X
Isolatievoorzieningen (voorzetramen/ radiatorfolie etc.), te weten				
-				X
-				X
Tuin - Inrichting				
Tuinaanleg/bestrating	X			
Bepanting	X			
braam- en frambozenstruik		X		
Tuin - Verlichting/installaties				
Buitenverlichting	X			
Tijd- of schemerschakelaar/ bewegingsmelder	X			
				X

LIJST VAN ZAKEN

Voor de onderstaande zaken - ongeacht of ze roerend dan wel onroerend zijn - geldt dat ze soms wel en soms niet in de woning achterblijven.

Beschrijving zaken	Blijft achter	Gaat mee	Ter overname	NVT
Tuin - Bebouwing				
Tuinhuis/buitenberging	X			
Kasten/werkbank in tuinhuis/berging				X
(Broei)kas				X
				X
				X
Tuin - Overig				
Overige tuin, te weten				
- (sier)hek				X
- vlaggenmast(houder)	X			
-				X
-				X
Overig - Contracten				
CV: Nee				
Boiler: Nee				
Zonnepanelen: Nee				

KIN MAKELAARS

JOUW MAKELAAR IN DE REGIO

KIN Makelaars zet je op voorsprong

Verkopen doe je samen, dat is al sinds de start het credo van Kin Makelaars. We horen graag wat je wensen zijn en doen er alles aan om deze te vervullen. Verkopen of verhuren tegen de condities zoals jij die voor ogen hebt. Jij beslist, wij creëren de optimale omstandigheden.

Daar ligt het onderscheid van Kin Makelaars: professioneel bemiddelen en klanten op voorsprong zetten. Met naast de bouwkundige bagage een uitstekende kennis van de lokale én regionale woningmarkt. Bij koop, bij huur en bij officiële taxaties. Vijfendertig jaar ervaring in vastgoed, hypotheek en verzekeringen.

De nummer 1 in de regio

Luchtkastelen bouwen en gouden bergen beloven kan iedereen, maar aan een eerlijk en betrouwbaar advies heb je het meest. Enthousiast als het kan, voorzichtig als het moet: dat is waar KIN voor staat. Omdat niemand baat heeft bij een verkeerde keuze. In alle bescheidenheid: Kin Makelaars heeft een reputatie hoog te houden. De nummer 1 makelaar van Noord – Brabant, nummer 10 op de nationale ranglijst en – misschien wel het allerbelangrijkste objectieve kenmerk – een gemiddelde klanttevredenheid van 8,5 op Funda.

Mensenwerk en slimme marketing

De kracht van KIN zit hem in de mensen, maar ook in de marktwerking. Onder andere met professionele video's, hoogtefoto's en met regelmaat drones laten we woningen extra opvallen binnen het aanbod op Funda. Op Facebook hebben we duizenden volgers. En ook middels onze digitale nieuwsbrief met 24.000 abonnees weten we potentiële kopers op een andere manier te bereiken.

Actief in de regio Breda, Dongen, Geldrop, Gilze-Rijen, Tilburg en Waalwijk

KIN is in de regio volop vertegenwoordigd. Toch beschikt ieder kantoor over een compact team waarbij maatservice, loyaliteit en persoonlijke aandacht centraal staan. Met vaste contactpersonen, korte communicatielijnen en veelvuldig onderling contact. Met het marktgebied van alle vestigingen als surplus.

Gratis waardebeoordeling

Verhuisplannen? Dan leggen we graag uit hoe we jou op voorsprong kunnen zetten. Bel ons voor een gratis waardebeoordeling en we komen vrijblijvend bij je langs. Maar je bent uiteraard ook van harte welkom op onze vestigingen.

Verzekeringen en Hypotheken

Besteed voldoende aandacht aan je hypotheek. Het afsluiten van een goede hypotheek is immers waarschijnlijk de belangrijkste financiële beslissing in je leven. Informeer bij de makelaar naar de beste hypotheekadviseur bij jou in de buurt. We helpen je daar graag bij!





WONEN IN DONGEN

Met ruim 25.000 inwoners is Dongen een dorp van de juiste grootte: niet te groot en niet te klein. Met een verrassend winkelaanbod en alle faciliteiten in huis zorgt Dongen ervoor dat het dorp zowel voor de inwoners als voor de naastgelegen dorpen aantrekkelijk is. In Dongen kun je terecht voor de dagelijkse en niet dagelijkse boodschappen. En voor de grotere winkelketens zijn de steden Tilburg, Breda en Oosterhout heel dichtbij. In amper tien minuutjes rijden zit je in hartje Oosterhout.

Ook voor kinderen is Dongen een dorp waar meer dan genoeg te beleven is. Het telt diverse basisscholen en een school voor voortgezet onderwijs. En met de vele sportverenigingen is er ook op sportief vlak voor ieder wat wils. Dongen beschikt zelfs over een Dongense jeugdraad die verantwoordelijk is voor allerlei activiteiten voor de jeugd waaronder ook de Dongense zomerspelen. Met een rijk verenigingsleven wordt in Dongen van alles georganiseerd. Zo is bijvoorbeeld Dongenice een jaarlijks terugkerend begrip!



EXTRA TOELICHTING OVER HET KOPEN VAN EEN HUIS

Bezichtiging

Een bezichtiging helpt om een volledig beeld te krijgen van de woning. We maken hiervoor graag een afspraak. Laat je ons enkele dagen na de rondleiding weten wat je van het huis vindt? Zowel wij als de verkoper horen dit graag.

Onderzoeksplicht

Wil je na de bezichtiging een bod uitbrengen, dan is het van groot belang om eerst goed onderzoek te doen naar alle aspecten die bij de aankoop een rol spelen. We gaan er vanuit dat je al deze facetten goed onderzocht hebt. Niet alleen de informatie die wij je hebben gegeven, maar bijvoorbeeld ook je financiële mogelijkheden en eventuele vragen aan de gemeente.

Bod uitbrengen

Bij het uitbrengen van een bod hoort:

- Geboden koopsom
- Datum van aanvaarding
- Wel of geen overname roerende zaken en zo ja welke
- Wel of geen ontbindende voorwaarden en zo ja welke

Als bieder krijg je niet automatisch een ontbindende voorwaarde voor de financiering. Als je dit wenst, geef dan aan dat je hier een beroep op doet en voor welk bedrag. Over ontbindende voorwaarden moeten partijen het eens zijn vóór de koop. Pas als beide partijen akkoord zijn over niet alleen de prijs maar ook alle ontbindende voorwaarden vindt de koop plaats. Voor een objectief en onafhankelijk advies over de financiering kun je bij onze hypotheekadviseur terecht. Dit eerste adviesgesprek is altijd gratis en geheel vrijblijvend.

Waarborgsom/bankgarantie

De koper stort (tenzij anders overeengekomen) als waarborg een bedrag van 10% van de koopsom op de rekening van de notaris van zijn keuze. Als alternatief geldt een bankgarantie van een Nederlandse bankinstelling.

Koopovereenkomst

Kin Makelaars maakt de koopovereenkomst op conform de standaard van de NVM, de Consumentenbond en de Vereniging Eigen Huis. Tenzij anders overeengekomen ondertekenen en retourneren beide partijen dit document binnen 5 werkdagen.

Drie dagen bedenktijd

Iedere particuliere koper die een woning koopt krijgt drie dagen bedenktijd. In dit tijdsbestek is het mogelijk om de overeenkomst ongedaan te maken. Deze bedenktijd is wettelijk geregeld.

Deze termijn begint zodra de koper de getekende overeenkomst (of een kopie daarvan) ontvangt en dit bevestigt.

De bedenktijd is alleen van toepassing op de aankoop van een woonruimte voor eigen gebruik en geldt slechts éénmaal. De koop is pas gesloten als deze schriftelijk is vastgelegd en door beide partijen ondertekend.

Registers

De partijen hebben de mogelijkheid om het object in te schrijven in de openbare registers. Dit biedt partijen bescherming tegen eventueel later gelegd beslag op het registergoed.

Asbestclausule

Sinds 1 juli 1993 is de verkoop en verwerking van asbesthoudende materialen in Nederland verboden. De kans bestaat dat een woning van voor die tijd asbesthoudende materialen bevat. Bij mogelijke aanwezigheid van asbest in de woning is de 'asbestclausule' van kracht. Deze is als volgt geformuleerd: "Aan koper is bekend dat in de onroerende zaak asbest kan zijn verwerkt. Bovendien verklaart koper ermee bekend te zijn dat het ten tijde van de bouw of renovatie van het verkochte normale praktijk was asbesthoudende materialen te verwerken. Koper aanvaardt de eventuele aanwezigheid van die materialen in het verkochte. Koper vrijwaart verkoper voor enige aanspraak uit dien hoofde." De makelaar vertelt of de asbestclausule van toepassing is.

Ouderdomsclausule

In de koopovereenkomst kan bij oudere woningen een ouderdomsclausule worden opgenomen. Dit betekent dat de eisen voor de bouwkwaliteit aanzienlijk lager liggen dan die voor nieuwe woningen.

Feitelijk gebruik

Wanneer een woning door verkoper is geërfd of langdurig is verhuurd, is mogelijk de clausule met betrekking tot feitelijk gebruik van toepassing. Of dit het geval is, weet de makelaar. Bij deze clausule attendeert de verkoper de koper uitdrukkelijk op het feit dat hij het verkochte nooit zelf feitelijk heeft gebruikt. Het is daarom niet mogelijk om de koper te informeren over eigenschappen van of gebreken aan het verkochte. In dit kader komen partijen overeen dat dergelijke eigenschappen of gebreken voor risico en rekening van koper komen. Bij de vaststelling van de koopsom is hiermee rekening gehouden. Om dit risico voor koper te beperken, heeft verkoper koper in de gelegenheid gesteld een bouwkundige inspectie uit te voeren.

Toelichtingclausule NEN2580

De meetinstructie is gebaseerd op de NEN 2580. De Meetinstructie is bedoeld om een meer eenduidige manier van meten toe te passen voor het geven van een indicatie van de gebruiksoppervlakte. maatvoeringen t.a.v. plattegronden inhouds- en oppervlaktematen zijn bij benadering vastgesteld, veelal in een meetrapport. De meetinstructie sluit verschillen in de meetuitkomsten niet volledig uit, door bijvoorbeeld interpretatieverschillen, afrondingen of beperkingen bij het uitvoeren van de meting. Uitgangspunt blijft altijd: "wat je ziet is wat je koopt" en de objectinformatie is van lagere prioriteit. Koper is in gelegenheid gesteld om deze maten op of na te meten en vrijwaart verkoper en diens makelaar van elke aansprakelijkheid wanneer hier toch afwijkingen in zouden voorkomen.

Energielabel

Elke verkoper is bij wet verplicht een definitief energielabel te overhandigen bij de eigendomsoverdracht van de woning. Wie bij levering niet over een energielabel beschikt, riskeert een sanctie.

Verantwoording

De gegevens in deze brochure zijn met zorg verzameld. Daarbij is de grootst mogelijke nauwkeurigheid nagestreefd. Wij zijn daarbij voor een groot deel afhankelijk van informatie van derden. Voor de juistheid van de gegevens aanvaarden wij noch de verkoper enige aansprakelijkheid. Aan deze informatie kunnen dan ook geen rechten worden ontleend. Heb je na het lezen van deze bijlage nog vragen, neem dan contact op met de makelaar.

Tenslotte

Een huis kopen doe je niet iedere dag. Verzeker je ervan dat alle belangrijke zaken aan bod komen. Schroom dus niet om onze makelaar tekst en uitleg te vragen over de woning en de (aankoop)procedure. We beantwoorden je vragen met alle plezier.



**Heb je vragen over deze woning?
Wij staan voor je klaar!**

**Vestiging Dongen
Hoge Ham 93, 5104 JC DONGEN
Tel: 0162 - 726 926
dongen@kinmakelaars.nl**

KIN MAKELAARS JOUW MAKELAAR IN DE REGIO



Tot ziens in één van onze vestigingen in de regio of
in jouw toekomstige woning!

www.kinmakelaars.nl

KIN MAKELAARS VESTIGINGEN



KIN
MAKELAARS

Breda

Korte Ploegstraat 19
4818 EM BREDA
Tel. 076 - 5 221 221
breda@kinmakelaars.nl

Dongen

Hoge Ham 93
5104 JC DONGEN
Tel. 0162 - 726 926
dongen@kinmakelaars.nl

Geldrop

Korte Kerkstraat 6A
5664 HG GELDROP
Tel. 040 - 7 200 722
geldrop@kinmakelaars.nl

Gilze

Raadhuisstraat 11E
5126 CK GILZE
Tel. 0161 - 244 844
gilze@kinmakelaars.nl

Rijen

Hoofdstraat 27
5121 JA RIJEN
Tel. 0161 - 244 844
rijen@kinmakelaars.nl

Tilburg

Bredaseweg 219-01
5038 NE TILBURG
Tel. 013 - 5 339 339
tilburg@kinmakelaars.nl

Waalwijk

Grotestraat 299
5141 JT Waalwijk
Tel. 0416 - 724 888
waalwijk@kinmakelaars.nl