

TE KOOP

Reigerpad 52

Soest



Vraagprijs

€ 675.000

kosten koper

WAAR VIND IK WAT?

Omschrijving van de woning	3
Foto's	5
Plattegronden	14
Plattegronden	15
Kenmerken	16
Zakenlijst	19
Huis op de kaart	21
Algemene informatie	22
Bijzondere bepalingen	22
Informatie voor kopers	23

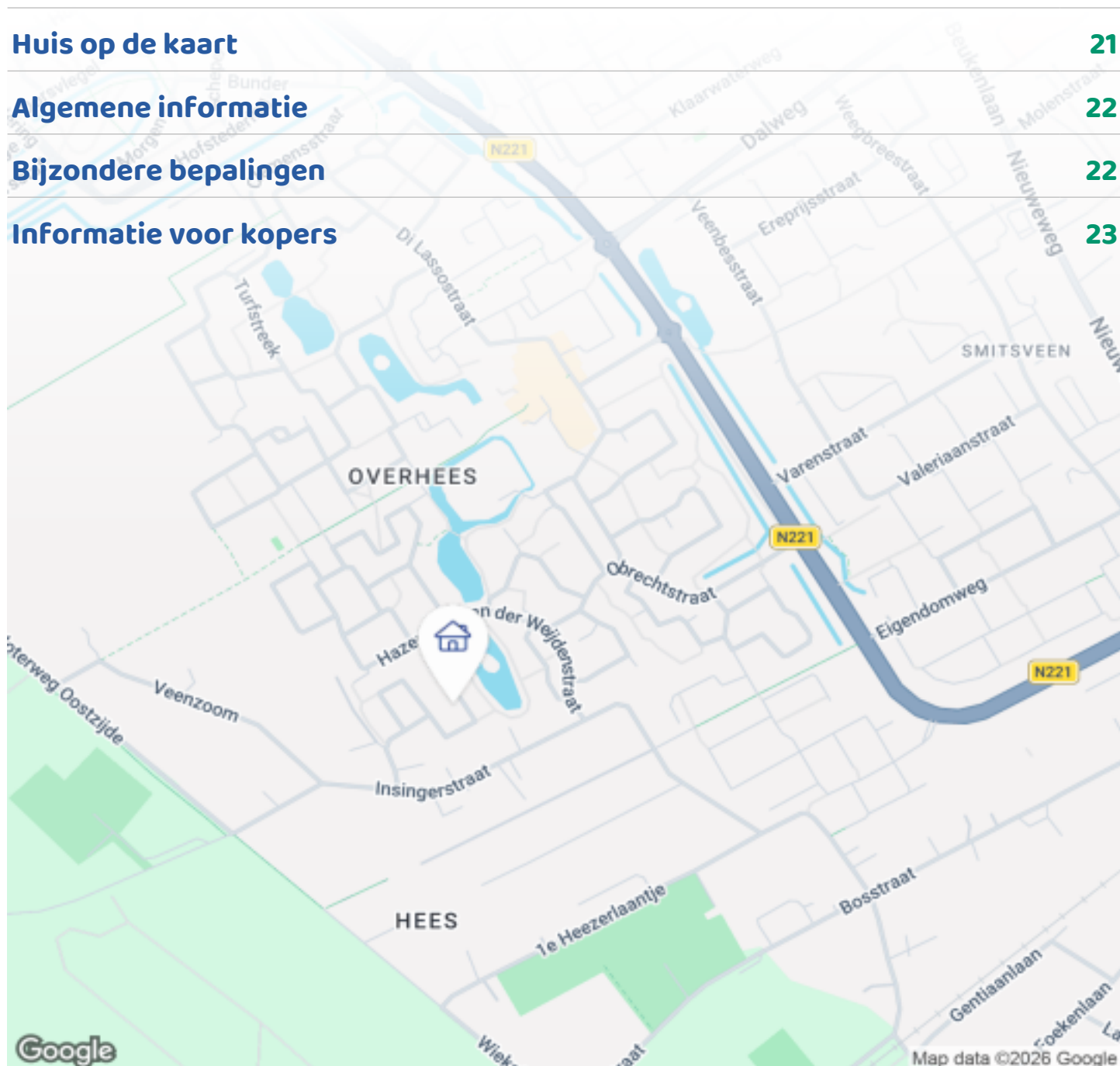

Woningbrochure: Reigerpad 52, Soest

www.makelaarsland.nl | 088 200 2000 | info@makelaarsland.nl

OMSCHRIJVING VAN DE WONING



INSTAPKLARE SEMIBUNGALOW MET GARAGE,
PATIOTUIN EN SLAAP- EN BADKAMER OP DE BEGANE
GROND

Op een rustige en groene locatie in Soest staat deze verrassend complete en volledig gemoderniseerde semibungalow met garage en fijne patiotuin. De woning is de afgelopen jaren grondig verbouwd en verduurzaamd en biedt comfortabel gelijkvloers wonen met extra ruimte op de verdieping. Met energielabel B, ca. 98 m² woonoppervlakte en een praktische indeling is dit een instapklare woning waar je zó in kunt.

HOOGTEPUNTEN

-Deze semibungalow is volledig gemoderniseerd en in de afgelopen jaren grondig verbouwd, waardoor de woning direct instapklaar is en comfortabel modern woonplezier biedt.

-Dankzij energielabel B en diverse verduurzamingsmaatregelen, waaronder extra dakisolatie, vloerverwarming als hoofdverwarming,



Woningbrochure: Reigerpad 52, Soest

www.makelaarsland.nl | 088 200 2000 | info@makelaarsland.nl

OMSCHRIJVING VAN DE WONING

drie airco's en vernieuwde platte daken in 2025, is de woning energiezuinig en toekomstbestendig.

-De woning beschikt over ca. 98 m² woonoppervlakte met een slimme indeling waarbij gelijkvloers wonen mogelijk is met een slaapkamer en vernieuwde badkamer op de begane grond.

-De aangebouwde garage en praktische bijkeuken zorgen voor veel extra gebruiksruimte. In de bijkeuken bevinden zich tevens de wasmachine- en drogeraansluiting en volop bergruimte.

-Buiten is er een fijne patio'tuin met veel privacy, een ruime overkapping en een rustige ligging. Daarnaast beschikt de woning over een oprit met parkeergelegenheid voor twee auto's.

INDELING

Entree met toilet en toegang tot de garage. De lichte woonkamer beschikt over een eethoek en een tuingerichte zithoek. Dankzij de schuifpui loopt de woonkamer naadloos over in de patio'tuin, waardoor binnen en buiten op een prettige manier met elkaar worden verbonden. De ruime keuken is vernieuwd en voorzien van diverse Siemens inbouwapparatuur, waaronder een inductiekookplaat met flexzones, een combi-oven, een stoomoven en een Quooker Cube met kokend, gekoeld en bruisend water.

Aan de achterzijde bevinden zich de slaapkamer en de vernieuwde badkamer met inloopdouche, beide met uitzicht op de tuin. Daarnaast beschikt de woning over een praktische bijkeuken met veel extra kastruimte.

Op de verdieping is één grote kamer aanwezig, momenteel in gebruik als sportkamer en thuishkantoor. Deze ruimte bestond oorspronkelijk uit twee kamers en is eenvoudig weer in die indeling terug te brengen. Achter de knieschotten bevindt zich veel praktische bergruimte.

OMGEVING

De woning is gelegen in een rustige en geliefde woonwijk in Soest, een groene gemeente die bekendstaat om haar prettige woonklimaat en uitstekende voorzieningen. Voor de dagelijkse boodschappen zijn diverse winkels en supermarkten

binnen handbereik. Ook scholen, sportverenigingen, zorgvoorzieningen en horecagelegenheden bevinden zich op korte afstand.

Liefhebbers van natuur en recreatie kunnen hun hart ophalen. De uitgestrekte bossen, heidevelden en zandverstuivingen van de Soesterduinen liggen op korte afstand en bieden volop mogelijkheden om te wandelen, fietsen of ontspannen in de natuur. Ook de bossen rondom Paleis Soestdijk zijn eenvoudig bereikbaar.

Qua bereikbaarheid zit u hier uitstekend. Dankzij de nabijgelegen treinstations Station Soest en Station Soest-Zuid zijn steden als Utrecht, Amersfoort en Hilversum goed bereikbaar. Met de auto bent u bovendien snel op de uitvalswegen richting de Randstad en het midden van het land.

GOED OM TE WETEN

-Bouwjaar 1989

-Woonoppervlakte ca. 98 m²

-Energie label B

-Platte daken vernieuwd in 2025

-Vernieuwde keuken en badkamer

-Vloerverwarming als hoofdverwarming

-Drie airco's aanwezig (ook te gebruiken voor verwarmen)

-Diverse smart home toepassingen aanwezig voor onder meer verlichting, airco's, rolluiken en zonwering

-Oprit voor twee auto's

-Oplevering in overleg

Benieuwd naar deze woning? Plan snel een bezichtiging in!

Disclaimer: Deze beschrijving dient ter informatie en is niet bindend. Aan de verstrekte informatie kunnen geen rechten worden ontleend





FOTO'S

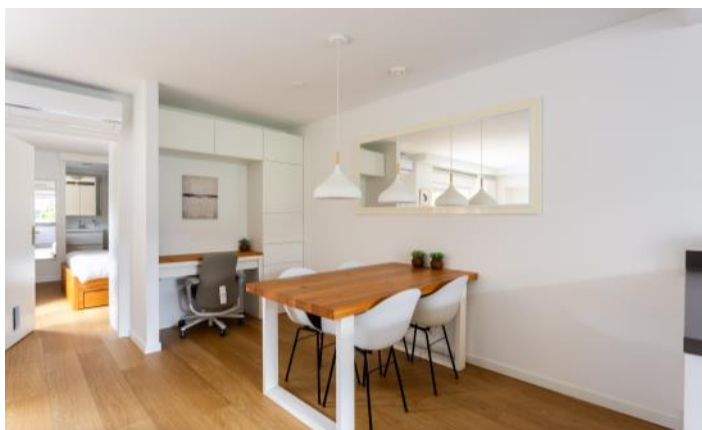





FOTO'S





FOTO'S



FOTO'S



PLATTEGRONDEN



PLATTEGRONDEN

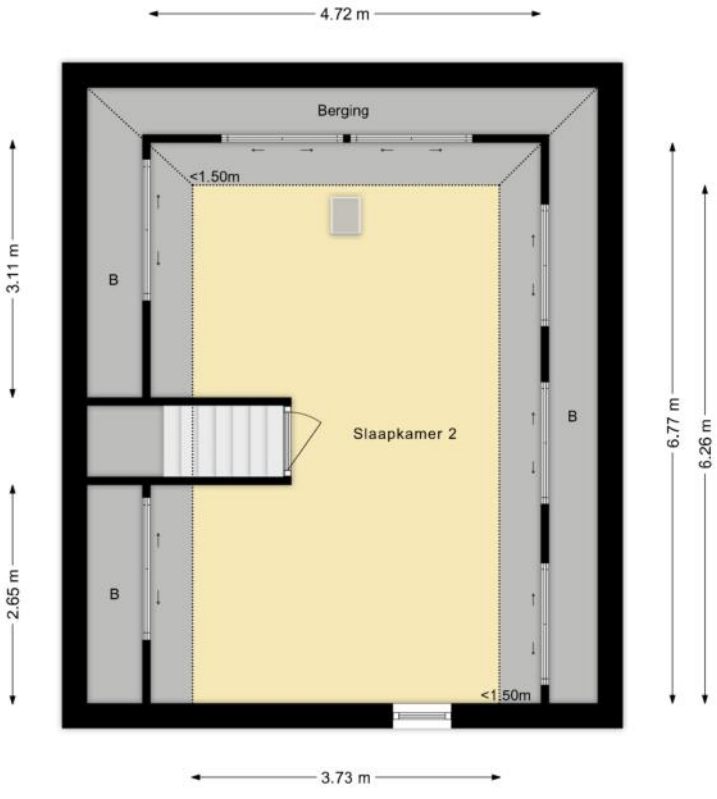

KENMERKEN

Bouw

Soort woonhuis	Bungalow, Geschakelde woning
Bouwworm	Bestaande bouw
Bouwjaar	1989
Soort dak	Zadeldak
Materiaal dak	Pannen

Oppervlakten en inhoud

Perceeloppervlakte	234 m²
Inhoud	407 m³

Gebruiksoppervlakten *

Wonen (= woonoppervlakte)	98 m²
Overige inpandige ruimte	13 m²
Gebouwgebonden buitenruimte	23 m²

*** Gebruiksoppervlakten**

De getoonde gebruiksoppervlakten zijn berekend conform de in de branche geldende meetinstructie. Deze meetinstructie is bedoeld om een meer eenduidige manier van meten toe te passen voor het geven van een indicatie van de gebruiks -

oppervlakte. De meetinstructie sluit verschillen in meetuitkomsten niet volledig uit, door bijvoorbeeld interpretatieverschillen, afrondingen of beperkingen bij het uitvoeren van de meting.

KENMERKEN

Indeling

Aantal kamers	3 kamers (waarvan 2 slaapkamers)
Aantal badkamers	1 badkamer
Badkamervoorzieningen	Toilet, wastafelmeubel, inloopdouche, vloerverwarming
Aantal woonlagen	2 woonlagen
Voorzieningen	Rolluiken, TV kabel, Buitenzonwering, Airconditioning, Schuifpui, Dakraam, Glasvezel kabel, Natuurlijke ventilatie

Energie

Energielabel	B
Isolatie	Dakisolatie, Muurisolatie, Vloerisolatie, Dubbel glas, HR-glas
Verwarming	Cv-ketel, Vloerverwarming gedeeltelijk
Warm water	Cv-ketel
Merk/type cv-ketel	Nefit
Bouwjaar cv-ketel	2018
Eigendom cv-ketel	Eigendom

Buitenruimte/omgeving

Ligging	Aan rustige weg, In woonwijk
Tuin	Patio/atrium
Patio/atrium	39 m² (6,2m diep en 6,3m breed)
Ligging tuin	Gelegen op het zuidwesten

KENMERKEN

Garage

Soort	Aangebouwd steen
-------	------------------

Voorzieningen	Elektra
---------------	---------

Parkeergelegenheid

Soort parkeergelegenheid	Openbaar parkeren, Op eigen terrein
--------------------------	-------------------------------------

Kadastrale gegevens

Soest G 9438

Oppervlakte	234 m ²
-------------	--------------------

Eigendomssituatie	Volle eigendom
-------------------	----------------

Bijzonderheden

Er zijn geen bijzonderheden gemeld.

ZAKENLIJST

	Blijft achter	Gaat mee	Ter overname
Losse potten/planten	●		
Buitenverlichting	●		
Vlaggenmast/vlaggenstokhouder	●		
Rookmelder	●		
Airconditioning	●		
Rolluiken	●		
Zonwering buiten voor	●		
Zonwering buiten achter	●		
Zonwering binnen (luxaflex e.d.)	●		
Gordijnrails	●		
Gordijnen overig	●		
Horren	●		
Vloerbedekking/Linoleum	●		
Boiler	●		
(Klok)thermostaat	●		
Kookplaat	●		
Koelkast	●		
Oven	●		
(combi)Magnetron	●		
Afzuigkap	●		
Vriestkast	●		
Vaatwasser	●		
Quooker	●		
Overige inbouwapparatuur	●		
Dimmers	●		
Binnenverlichting	●		

ZAKENLIJST

	Blijft achter	Gaat mee	Ter overname
Losse kasten			●
Boeken-, legplanken			●
Wastafelaccessoires	●		
Toiletaccessoires	●		
Badkameraccessoires	●		
Plavuizen	●		
Keukenblok (met bovenkasten)	●		
Wastafelmeubel	●		
Brievenbus	●		
(Voordeur)bel	●		
(Veiligheids)sloten en overige inbraakpreventie	●		
CV met toebehoren	●		
Warmwatervoorziening, te weten: geiser	●		
Mechanische ventilatie	●		

Overige zaken

Bijkeuken blijft achter.

Quooker Cube systeem blijft achter.

Smarthome systeem blijft achter:

- Somfy Tahoma
- Philips Hue lampen, schakelaars en bridge
- Luxaflex Powerview met afstandsbedieningen
- Tado thermostaat met slimme radiotorknoppen
- Ring deurbel en chime
- Sureflap hub

Alle overige spullen zijn bespreekbaar ter overname.

HUIS OP DE KAART

Kadastrale kaart

Uw referentie: MLNEXT



<p>12345 Perceelnummer</p> <p>25 Huisnummer</p> <p>— Vastgestelde kadastrale grens</p> <p>— Voorlopige kadastrale grens</p> <p>— Administratieve kadastrale grens</p> <p>— Bebouwing</p> <p><small>Voor een eensluidend uittreksel, geleverd op 27 mei 2026 De bewaarder van het kadaster en de openbare registers</small></p>	<p>Schaal 1: 500</p> <p>Kadastrale gemeente Soest</p> <p>Sectie G</p> <p>Perceel 9438</p> <p><small>Aan dit uittreksel kunnen geen betrouwbare maten worden ontleend. De Dienst voor het kadaster en de openbare registers behoudt zich de intellectuele eigendomsrechten voor, waaronder het auteursrecht en het databankenrecht.</small></p>	
--	--	---

ALGEMENE INFORMATIE

Hoe bezichtig ik de woning?

Vraag jouw bezichtiging aan via

- telefoon 088 200 2000
- makelaarsland.nl

De makelaar óf de eigenaar van de woning neemt contact met je op om de bezichtiging in te plannen, wanneer het jullie beiden schikt. Als de eigenaar zelf contact met je opneemt, betekent dit dat de rondleiding ook door de eigenaar zelf wordt gedaan. Neemt de makelaar contact op, dan doet de makelaar ook de rondleiding.

Hoe breng ik een bod uit?

Breng jouw bod uit via:

- telefoon 088 200 2000
- het online biedingsformulier

Ga naar makelaarsland.nl en klik op de button 'doe een bod' bij de woningpresentatie. De makelaar neemt jouw bieding in behandeling en zal telefonisch contact met jou en de verkoper opnemen om nader te overleggen. De verkoper zal jouw voorstel accepteren, een tegenvoorstel uitbrengen of het voorstel afwijzen.

Jouw eigen woning verkopen?

Dat kan dat bij ons op twee manieren. Je doet zelf het één en ander of wij doen alles voor je. (Doe de test, dan weet je wat het beste bij jou past.) Wat je ook kiest, je betaalt gewoon een vast laag tarief en je weet precies waar je aan toe bent. Makkelijk toch?

Ouderdomsclausule

Het is koper bekend dat de onroerende zaak meer dan 25 jaar oud is, wat betekent dat de eisen die aan de bouwkwaliteit gesteld mogen worden aanzienlijk lager liggen dan bij nieuwe woningen. In afwijking van artikel 6.3. van de koopakte komt het geheel of ten dele ontbreken van een of meer eigenschappen van de onroerende zaak voor normaal en bijzonder gebruik en het eventueel anderszins niet-beantwoorden van de zaak aan de overeenkomst voor rekening en risico van koper.

Asbestclausule

In een onroerende zaak, gebouwd vóór 1994, kunnen asbesthoudende stoffen/materialen aanwezig zijn. In het geval deze worden verwijderd dienen door koper die maatregelen en voorzieningen te worden getroffen die de wetgeving voorschrijft. Koper verklaart met deze wetgeving bekend te zijn en vrijwaart verkoper voor alle aansprakelijkheid die uit de aanwezigheid in en / of de verwijdering van asbest uit de desbetreffende onroerende zaak kan voortvloeien.

Gratis hypotheekgesprek

Huis gevonden? Dat is mooi, maar kun je die ook betalen? Wees slim en begin op tijd met het bekijken van jouw financiële mogelijkheden. Wat kun je maximaal lenen en wat past het best bij jou? Bij ING kun je erop vertrouwen dat je altijd passend advies krijgt bij jouw persoonlijke situatie, nu en in de toekomst. Plan gratis en vrijblijvend een oriënterend gesprek in op:

[makelaarsland.nl/hypotheekgesprek](https://www.makelaarsland.nl/hypotheekgesprek)

De Makelaarsland Biedgids

Ken jij de regels tijdens het bieden op een huis? We hebben een biedgids ontwikkeld om transparantie in de woningmarkt te bevorderen en jouw kennis over de regels en wetgeving rondom het (ver)koopproces te vergroten. We hebben alle ontwikkelingen, feiten, regels en uitzonderingen rondom het biedproces helder voor je op een rij gezet, zodat jij weloverwogen keuzes kan maken. Het is je gegund!

[makelaarsland.nl/biedgids](https://www.makelaarsland.nl/biedgids)

INFORMATIE VOOR KOPERS

Koopakte

Na overeenstemming zullen afspraken worden vastgelegd in een koopakte conform het model van de Nederlandse Vereniging van Makelaars (NVM). Vooraf zullen wij het cliëntenonderzoek uitvoeren om de identiteit van de betrokken partijen te verifiëren. Dit is een standaard procedure in het kader van onze wettelijke verplichting als makelaar. Voor woningen in Amsterdam zullen afspraken worden vastgelegd in een koopakte conform het model van de Koninklijke Notariële Beroepsorganisatie. In deze koopakte zullen onder andere de onderstaande bijzonderheden worden opgenomen.

Ontbindende voorwaarden financiering

Ten behoeve van een eventueel opgenomen voorbehoud voor het verkrijgen van een financiering hanteert Makelaarsland een termijn van 7 weken (te rekenen vanaf het moment van bereiken van mondelinge overeenstemming) waarbinnen op grond van deze voorwaarde ontbonden kan worden.

Waarborgsom / bankgarantie

De koopovereenkomst vereist van de koper altijd een waarborgsom of bankgarantie van 10% van de koopsom. De koper krijgt 8 weken (te rekenen vanaf het moment van bereiken van mondelinge overeenstemming) om dit te regelen. Bij geen voorbehoud financiering is deze termijn 4 weken.

Notariskosten

Tenzij anders vermeld is de koper vrij in de notariskeuze. Indien deze notaris kosten in rekening brengt aan verkoper, gelden de volgende maxima: 1. Doorhaling hypotheek. In geval van gehele doorhaling € 200,00 (incl. kadasterkosten per doorhaling). In geval van een gedeeltelijke doorhaling € 250,00 (incl. kadasterkosten per doorhaling). 2. Spoedbetaling € 10,00. 3. Onderzoekskosten en opvragen gegevens € 25,00. Bedragen zijn incl. btw. Alle overige kosten, dan wel meerkosten komen voor rekening van de koper.

Meldingsplicht verkoper

De verkoper heeft een meldingsplicht. De koper mag daarom verwachten dat de informatie die door de verkoper wordt verstrekt, correct is. Er moet altijd melding worden gemaakt van eventuele gebreken en bijzondere omstandigheden.



Jij kiest de notaris. Vraag
van tevoren de kosten
op en voorkom
verrassingen.

Onderzoeksplicht

De koper heeft zijn eigen onderzoeksplicht. Dit betekent dat de koper zelf onderzoek dient te verrichten naar de diverse zaken die van belang zijn bij het nemen van de juiste koopbeslissing. Wij noemen: de bouwtechnische staat van de woning, eventuele rechten en plichten die op de woning (of perceel) rusten (ook wel erfdienstbaarheden of kwalitatieve rechten/plichten genoemd) en milieufactoren, omgevingsfactoren, (toekomstige) bestemmingsplannen enzovoorts. Gezien de complexe materie, met name waar het jouw onderzoeksplicht betreft, raden wij je aan een eigen aankoopmakelaar in te schakelen.

Energie label

Verkoper zal bij de notariële eigendomsoverdracht aan koper een energielabel overhandigen, tenzij anders is afgesproken of indien dit op grond van het besluit energieprestatie een dergelijk label of certificaat niet noodzakelijk is. Voor meer informatie www.rvo.nl.

INFORMATIE VOOR KOPERS

Erfdienstbaarheden

Indien er op de woning of het perceel erfdienstbaarheden, kwalitatieve verplichtingen en/of andere bedingen rusten, gaan ze over op de koper en worden ze als bijlage behorend bij de koopakte, meestal in de vorm van het eigendomsbewijs, ter beschikking gesteld.

Schriftelijkheidsvereiste

Alle door Makelaarsland en verkoper verstrekte informatie moet uitsluitend gezien worden als een uitnodiging tot nader overleg dan wel tot het uitbrengen van een bod. Er is pas sprake van een rechtsgeldige koopovereenkomst als de particuliere verkoper en de particuliere koper de koopovereenkomst hebben ondertekend. Dit vloeit voort uit artikel 7:2 Burgerlijk Wetboek. Een bevestiging van de mondelinge overeenstemming per e-mail of een toegestuurd concept van de koopovereenkomst wordt wettelijk niet gezien als een 'ondertekende koopovereenkomst'.

Voorbehouden

Deze brochure is door Makelaarsland met de meeste zorg samengesteld, onder andere aan de hand van de door de verkoper aan ons verstrekte gegevens. De verkoper kan zelf tekst, foto's en/of documentatie over de woning aan Makelaarsland hebben aangeleverd. Om deze redenen kan Makelaarsland er niet voor in staan dat de inhoud van de verkoopbrochure juist is. Makelaarsland verstrekt geen garanties en aanvaardt geen aansprakelijkheid voor de gegevens in deze brochure. Om dezelfde redenen kan de koper aan de inhoud van de vermelde informatie geen rechten ontleen en dient zelf onderzoek te plegen naar alle aspecten van de woning die voor hem van belang zijn.