



## Torenmolen 127, 2992 DH Barendrecht

Vraagprijs € 587.500,- k.k.

## Omschrijving

### Torenmolen 127, 2992 DH Barendrecht

Ruimte, ruimte en nóg eens ruimte aan de Torenmolen 127 in Barendrecht!

Ben jij op zoek naar een woning waar je voorlopig niet meer uit groeit? Dan hebben wij goed nieuws! Aan de Torenmolen 127 in Barendrecht staat deze royale hoekwoning te koop met maar liefst 150 m<sup>2</sup> woonoppervlakte, 7 slaapkamers, een zonnige achtertuin op het zuiden, een aanbouw aan de zij- én achterzijde, 12 zonnepanelen, energielabel A én parkeergelegenheid op eigen terrein. Bovendien biedt deze woning ook mogelijkheden voor een kantoor aan huis. Of je nu regelmatig thuiswerkt of een eigen kantoor wilt starten aan huis, hier heb je de mogelijkheid om wonen en werken te combineren. Wat wil je nog meer?!

De woning is bovendien gelegen in de geliefde woonwijk Molenvliet in Barendrecht. Deze rustige en kindvriendelijke wijk staat bekend om haar prettige woonomgeving, met speeltuintjes en een basisschool op nog geen minuut lopen van de woning. Ook sportverenigingen, winkels en overige dagelijkse voorzieningen bevinden zich op korte afstand. Dankzij de gunstige ligging bereik je de uitvalswegen richting Rotterdam, Dordrecht en Breda binnen enkele minuten en met ongeveer acht minuten fietsen sta je al op het NS-station. Hier woon je centraal, maar geniet je tegelijkertijd van rust en ruimte.

*Zie jij jezelf hier al wonen? Maak dan snel een afspraak voor een bezichtiging en ontdek zelf hoeveel mogelijkheden deze woning te bieden heeft!*

KORTE OMSCHRIJVING:

#### Wonen met volop leefruimte | Parkeren op eigen terrein | Halfopen keuken

Thuiskomen begint hier al zodra je de straat in rijdt. Eén van de grote voordelen van deze woning is de mogelijkheid om op eigen terrein te parkeren. Geen zoektocht naar een vrije parkeerplek, maar gewoon je auto parkeren voor de deur. Ideaal! Vanuit hier loop je rechtstreeks naar de entree van de woning waar je de hal in stapt, die voorzien is van de meterkast, toiletruimte en trapopgang naar de eerste verdieping.

De woning is - mede dankzij de uitbouw aan zowel de zij- als achterzijde - zeer ruim te noemen. Hierdoor is er genoeg ruimte voor een gezellige zithoek en een ruime eettafel waar de hele familie of vriendengroep comfortabel samen kan komen. De openslaande deuren naar de achtertuin zorgen voor een fijne verbinding tussen binnen en buiten en hierdoor profiteer je van veel natuurlijk daglicht.

In de aanbouw aan de zijkant van de woning is een royale keuken geplaatst. Dankzij de praktische opstelling beschik je hier over volop werk- en opbergruimte. Daarnaast is deze voorzien van diverse inbouwapparatuur, zoals een oven, magnetron, 6-pits gasfornuis met afzuigkap, boiler (10 liter) en een vaatwasser.

Vanuit de woonkamer heb je toegang tot een tussenhal, waar nog een tweede trapopgang aanwezig is die je naar een (slaap)kamer op de eerste verdieping brengt. De tussenhal is afgesloten van de rest van de verdieping. Deze ruimte kan gebruikt worden als bijkeuken met een schoenenkast, kapstok of extra opbergruimte bijvoorbeeld.

Maar dat is niet de enige optie natuurlijk: altijd gedroomd van een eigen kantoor of werkplek aan huis? Dan is dit misschien wel het moment! Hier is voldoende ruimte voor bijvoorbeeld het plaatsen van een bureau, waardoor je wonen en werken comfortabel kunt combineren.

### **Drie slaapkamers | Badkamer met separate toiletruimte**

Op de eerste verdieping bevinden zich drie slaapkamers. De kamers zijn stuk voor stuk fijn van formaat en daardoor niet alleen geschikt als slaapkamer, maar ook als kastenkamer, werk- of hobbykamer. Ook de badkamer bevindt zich op deze verdieping en is uitgerust met een ligbad, douche en dubbele wastafel. Daarnaast is er een separaat toilet aanwezig op de overloop.

### **Tweede verdieping | Slaapkamer 5, 6 én 7 | Bergzolder**

De tweede verdieping biedt nóg meer ruimte. Hier bevinden zich namelijk nog eens drie slaapkamers. Hierdoor beschikt de woning in totaal over maar liefst zeven slaapkamers. Een uniek aantal dat je maar zelden tegenkomt! Alle slaapkamers zijn voorzien van een dakraam voor daglicht en frisse lucht. Op de ruime voorzolder vind je de opstelling van de cv-ketel, heteluchtverwarming en aansluiting voor de wasapparatuur.

Tevens is er een vaste trap naar de bergzolder aanwezig. Een bergzolder is natuurlijk ideaal voor het opbergen van spullen die je niet dagelijks gebruikt. Dat deze bereikbaar is door middel van een vaste trap is ook vrij uniek en ideaal, want zo kun je met een doos vol kerstballen, je ski's of je grote reiskoffer makkelijk op en neer lopen. Heb je al deze extra bergruimte helemaal niet nodig? Dan kun je er bijvoorbeeld ook een leuke speelverdieping voor de kinderen van maken. Opties en mogelijkheden genoeg!

### **Achtertuintuin op het zuiden | Volop genieten van de zon**

Zodra de zon zich laat zien, dan wil je hier buiten zijn. De verzorgde achtertuin heeft een heerlijke ligging op het zuiden, waardoor je vrijwel de hele dag van de zon kunt genieten. Of je nu kiest voor een gezellige BBQ met vrienden, een ontspannen middag met een goed boek of spelende kinderen in de tuin: deze buitenruimte biedt volop mogelijkheden. Achterin de tuin bevindt zich een vrijstaande stenen berging voor fietsen, gereedschap en tuinmeubilair. Daarnaast beschikt de tuin over een praktische achterom.

#### **BEKNOPTE INDELING:**

##### **Begane grond:**

- Entree met toiletruimte, meterkast, trappgang en toegang tot de woonkamer;
- Ruime woonkamer met openslaande deuren naar de achtertuin;
- Halfopen keuken v.v. diverse inbouwapparatuur;
- Tussenhal (aanbouw) met trapgang naar één slaapkamer;
- Achtertuintuin op het zuiden v.v. stenen berging.

##### **Eerste verdieping:**

- Overloop met separate toiletruimte;
- Slaapkamer 1 (voorzijde);
- Slaapkamer 2 (achterzijde);
- Slaapkamer 3 (achterzijde);
- Slaapkamer 4 (aanbouw), alleen bereikbaar vanuit de tussenhal op de begane grond;
- Badkamer v.v. ligbad, dubbele wastafelmeubel en inloopdouche.

**Tweede verdieping:**

- Overloop met opstelplaats cv-ketel en aansluiting wasapparatuur;
- Slaapkamer 5 (achterzijde) v.v. dakraam;
- Slaapkamer 6 (achterzijde) v.v. dakraam;
- Slaapkamer 7 (voorzijde) v.v. dakraam;
- Vaste trap naar de bergzolder.

**Bijzonderheden:**

Ruime hoekwoning in de wijk Molenvliet;  
Aan de achterzijde en zijkant uitgebouwd;  
Energie label A, geldig t/m 2035;  
Er zijn 12 zonnepanelen aanwezig;  
Ruime tuin met ligging op zuiden;  
Parkeren op eigen terrein;  
Centraal gelegen t.o.v. diverse voorzieningen;  
Bij woningen met een bouwjaar van 2000 of ouder nemen wij een ouderdomsclausule op in de koopovereenkomst;  
Voorkeur oplevering: begin oktober 2026.

**Algemeen:**

Bouwjaar: 1990  
Verwarming en warm water: Cv-ketel (Nefit, 2018)  
Eigendom: Volle eigendom  
Beglazing: Dubbele beglazing  
Kozijnen: Houten en kunststof kozijnen  
Achtertuin: Zuiden

De Meetinstructie is gebaseerd op de NEN2580. De Meetinstructie is bedoeld om een meer eenduidige manier van meten toe te passen voor het geven van een indicatie van de gebruiksoppervlakte. De Meetinstructie sluit verschillen in meetuitkomsten niet volledig uit, door bijvoorbeeld interpretatieverschillen, afrondingen of beperkingen bij het uitvoeren van de meting.

De informatieverstrekking mag niet als aanbieding of offerte worden beschouwd. Het dient slechts als uitnodiging tot het doen van een bod. Aan deze gegevens kunnen geen rechten worden ontleend. De makelaar kan op generlei wijze aansprakelijk worden gesteld voor de over het object verstrekte informatie.

**Vraagprijs € 587.500,- k.k.**

## Kenmerken

Vraagprijs	: € 587.500,00
Soort	: Woonhuis
Type woning	: Hoekwoning
Aantal kamers	: 8 kamers waarvan 7 slaapkamer(s)
Inhoud woning	: 370 m <sup>3</sup>
Perceel oppervlakte	: 195 m <sup>2</sup>
Gebruiksoppervlakte woonfunctie	: 150 m <sup>2</sup>
Soort woning	: Eengezinswoning
Bouwjaar	: 1990
Ligging	: Aan rustige weg, in woonwijk
Tuin	: Achtertuin, voortuin
Hoofdtuin	: Achtertuin 60 m <sup>2</sup>
Garage	: Geen garage
Energie label	: A
Verwarming	: Hete lucht verwarming, Elektrische verwarming
Isolatie	: Dubbel glas, Volledig geïsoleerd
Voorzieningen	: Mechanische ventilatie, Rolluiken, Buitenzonwering, Dakraam, Zonnepanelen

## Locatie

Torenmolen 127  
2992 DH BARENDRECHT

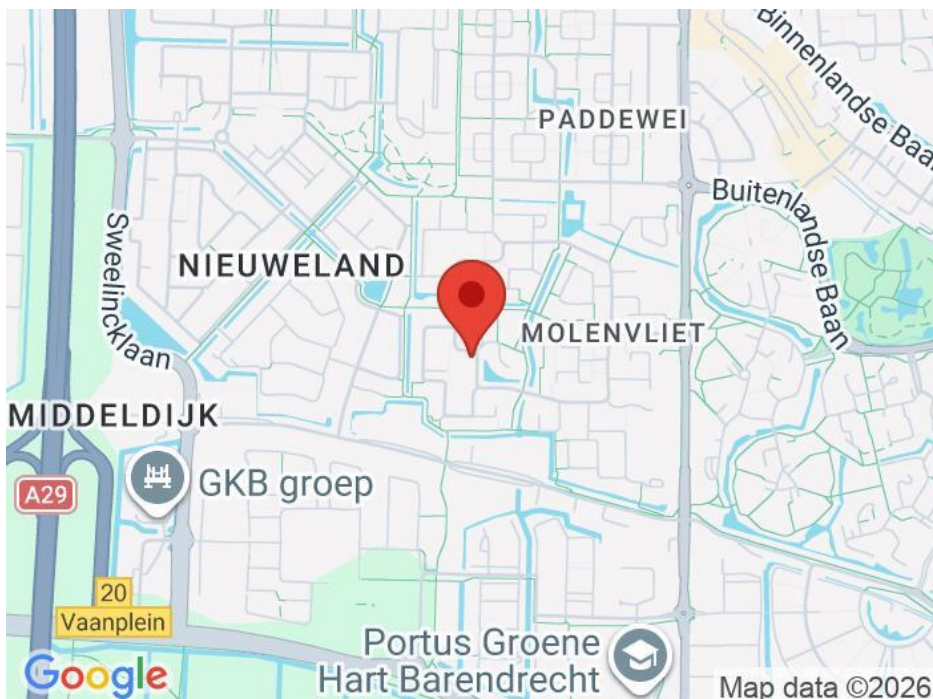



































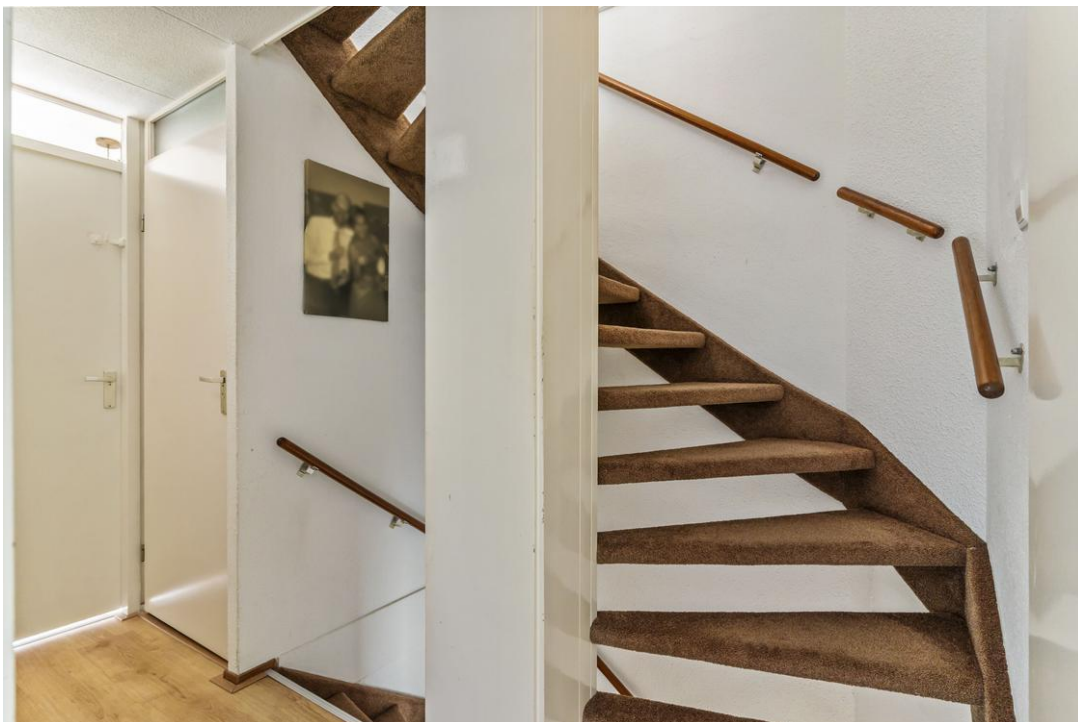

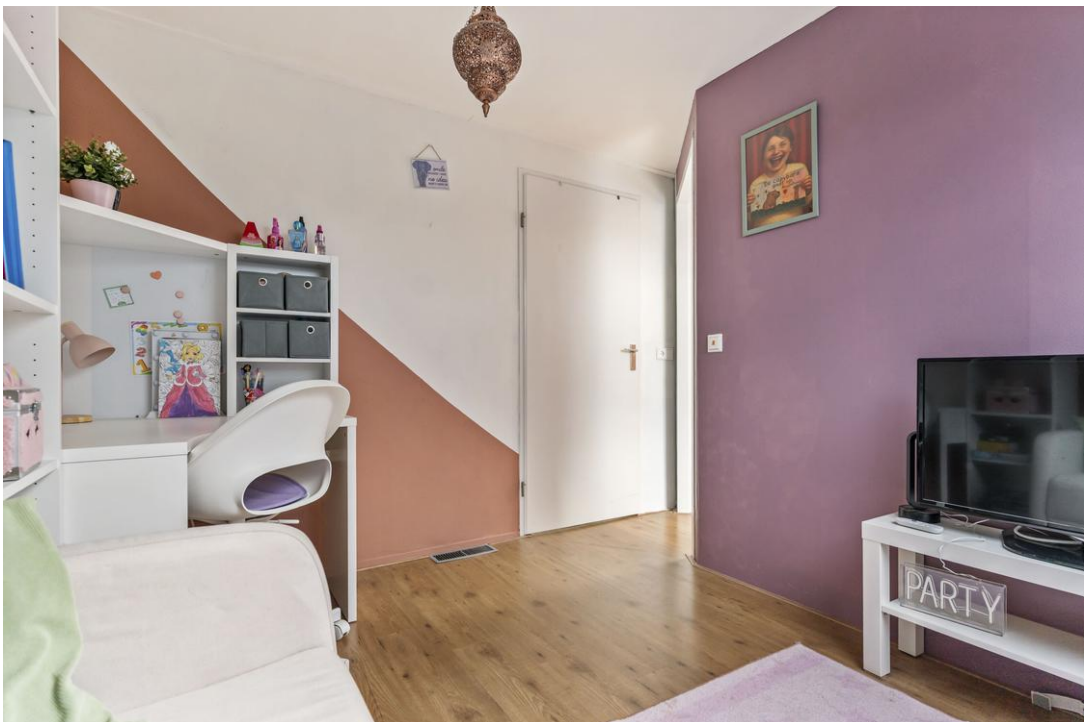





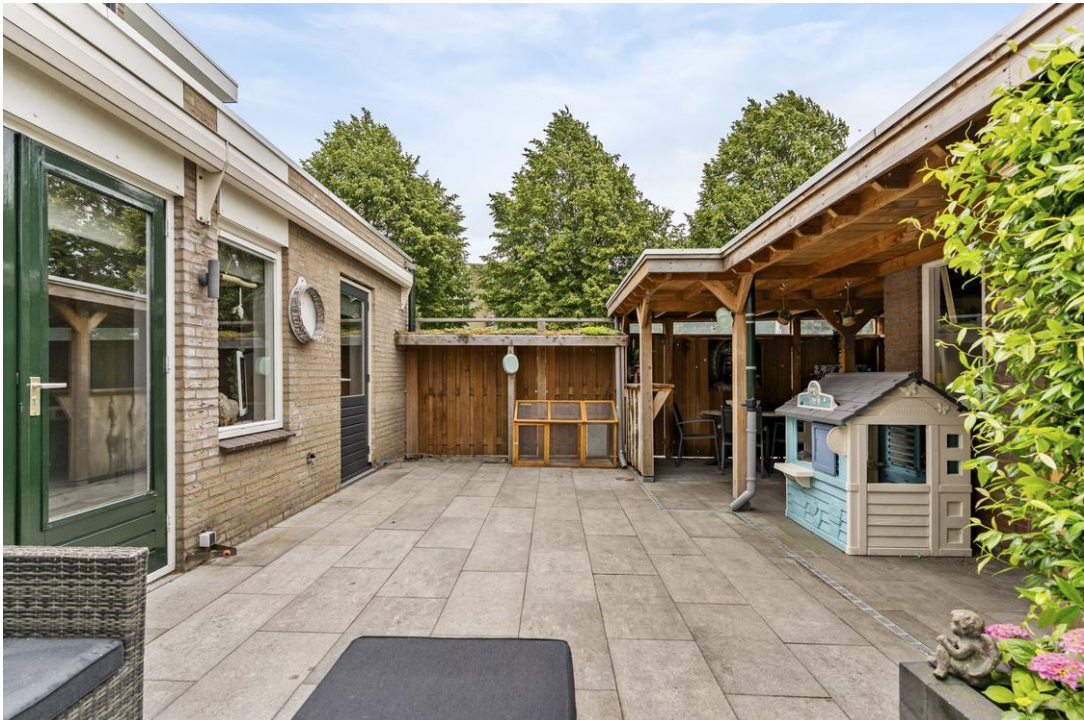









# Plattegrond

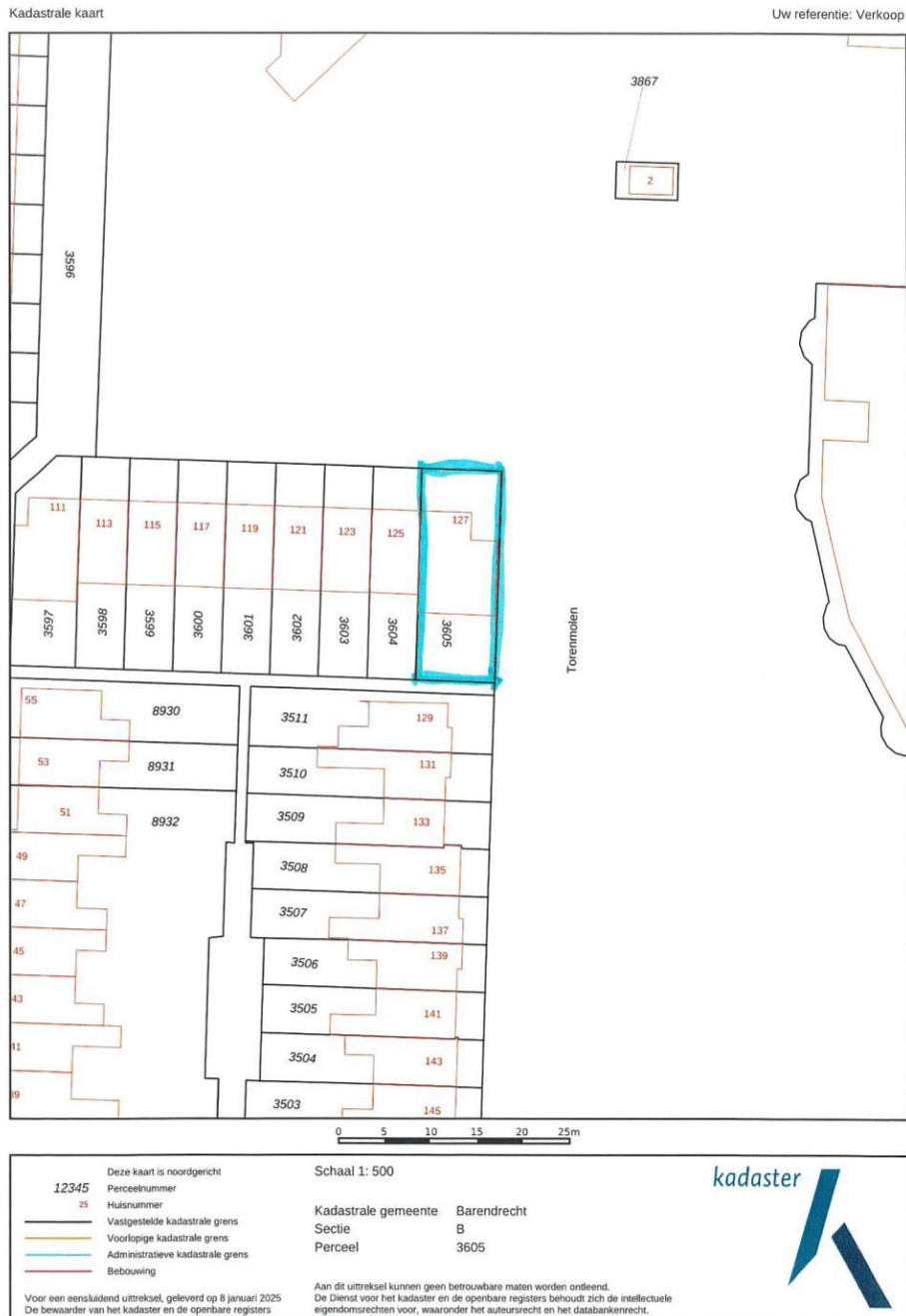

## Plattegrond



**Deze plattegronden zijn opgemaakt voor indicatieve doeleinden.  
 Hieraan kunnen geen rechten worden ontleend.**

# Plattegrond



**Deze plattegronden zijn opgemaakt voor indicatieve doeleinden.  
Hieraan kunnen geen rechten worden ontleend.**

## Plattegrond

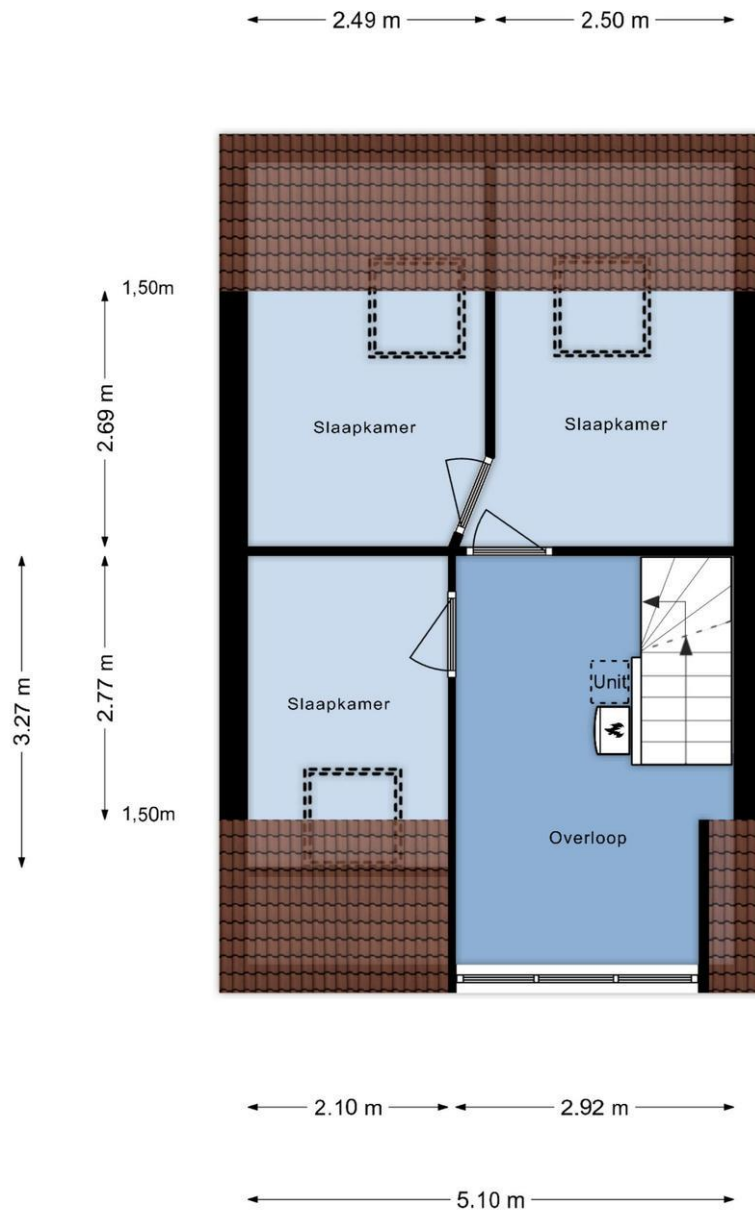

**Deze plattegronden zijn opgemaakt voor indicatieve doeleinden.  
Hieraan kunnen geen rechten worden ontleend.**

# Lijst van zaken

	Blijft achter	Gaat mee	Kan worden overgenomen	n.v.t.
<b>Woning</b>				
<i>Interieur</i>				
Verlichting, te weten:				
- Inbouwspots/dimmers	<input checked="" type="checkbox"/>	<input type="checkbox"/>	<input type="checkbox"/>	<input type="checkbox"/>
- Opbouwspots/armaturen/lampen/dimmers	<input type="checkbox"/>	<input checked="" type="checkbox"/>	<input type="checkbox"/>	<input type="checkbox"/>
- Losse (hang)lampen	<input type="checkbox"/>	<input checked="" type="checkbox"/>	<input type="checkbox"/>	<input type="checkbox"/>
(Losse)kasten, legplanken, te weten:				
-	<input type="checkbox"/>	<input type="checkbox"/>	<input type="checkbox"/>	<input checked="" type="checkbox"/>
Raamdecoratie/zonwering binnen, te weten:				
- Gordijnrails	<input checked="" type="checkbox"/>	<input type="checkbox"/>	<input type="checkbox"/>	<input type="checkbox"/>
- Gordijnen	<input type="checkbox"/>	<input type="checkbox"/>	<input type="checkbox"/>	<input checked="" type="checkbox"/>
- Overgordijnen	<input type="checkbox"/>	<input checked="" type="checkbox"/>	<input type="checkbox"/>	<input type="checkbox"/>
- Vitrages	<input type="checkbox"/>	<input type="checkbox"/>	<input type="checkbox"/>	<input checked="" type="checkbox"/>
- Rolgordijnen	<input checked="" type="checkbox"/>	<input type="checkbox"/>	<input type="checkbox"/>	<input type="checkbox"/>
- Lamellen	<input type="checkbox"/>	<input type="checkbox"/>	<input type="checkbox"/>	<input checked="" type="checkbox"/>
- Jaloezieën	<input type="checkbox"/>	<input type="checkbox"/>	<input type="checkbox"/>	<input checked="" type="checkbox"/>
- (Losse) horren/rolhorren	<input checked="" type="checkbox"/>	<input type="checkbox"/>	<input type="checkbox"/>	<input type="checkbox"/>
Vloerdecoratie, te weten:				
- Vloerbedekking	<input type="checkbox"/>	<input type="checkbox"/>	<input type="checkbox"/>	<input checked="" type="checkbox"/>
- Parketvloer	<input type="checkbox"/>	<input type="checkbox"/>	<input type="checkbox"/>	<input checked="" type="checkbox"/>
- Houten vloer(delen)	<input type="checkbox"/>	<input type="checkbox"/>	<input type="checkbox"/>	<input checked="" type="checkbox"/>
- Laminaat	<input checked="" type="checkbox"/>	<input type="checkbox"/>	<input type="checkbox"/>	<input type="checkbox"/>
- Plavuizen	<input checked="" type="checkbox"/>	<input type="checkbox"/>	<input type="checkbox"/>	<input type="checkbox"/>
(Voorzet) openhaard met toebehoren	<input type="checkbox"/>	<input type="checkbox"/>	<input type="checkbox"/>	<input checked="" type="checkbox"/>
Allesbrander	<input type="checkbox"/>	<input type="checkbox"/>	<input type="checkbox"/>	<input checked="" type="checkbox"/>
Houtkachel	<input checked="" type="checkbox"/>	<input type="checkbox"/>	<input type="checkbox"/>	<input type="checkbox"/>
(Gas)kachels	<input type="checkbox"/>	<input type="checkbox"/>	<input type="checkbox"/>	<input checked="" type="checkbox"/>

	Blijft achter	Gaat mee	Kan worden overgenomen	n.v.t.
Designradiator(en)	<input type="checkbox"/>	<input type="checkbox"/>	<input type="checkbox"/>	<input checked="" type="checkbox"/>
Radiatorafwerking	<input type="checkbox"/>	<input type="checkbox"/>	<input type="checkbox"/>	<input checked="" type="checkbox"/>
Overig, te weten:				
- Spiegelwanden	<input type="checkbox"/>	<input type="checkbox"/>	<input type="checkbox"/>	<input checked="" type="checkbox"/>
- Schilderij ophangstelsysteem	<input type="checkbox"/>	<input type="checkbox"/>	<input type="checkbox"/>	<input checked="" type="checkbox"/>

#### Keuken

Keukenblok (met bovenkasten)	<input checked="" type="checkbox"/>	<input type="checkbox"/>	<input type="checkbox"/>	<input type="checkbox"/>
Keuken (inbouw)apparatuur, te weten:				
- Kookplaat	<input checked="" type="checkbox"/>	<input type="checkbox"/>	<input type="checkbox"/>	<input type="checkbox"/>
- (Gas)fornuis	<input checked="" type="checkbox"/>	<input type="checkbox"/>	<input type="checkbox"/>	<input type="checkbox"/>
- Afzuigkap	<input checked="" type="checkbox"/>	<input type="checkbox"/>	<input type="checkbox"/>	<input type="checkbox"/>
- Magnetron	<input checked="" type="checkbox"/>	<input type="checkbox"/>	<input type="checkbox"/>	<input type="checkbox"/>
- Oven	<input checked="" type="checkbox"/>	<input type="checkbox"/>	<input type="checkbox"/>	<input type="checkbox"/>
- Combi-oven/combimagnetron	<input checked="" type="checkbox"/>	<input type="checkbox"/>	<input type="checkbox"/>	<input type="checkbox"/>
- Koelkast	<input type="checkbox"/>	<input type="checkbox"/>	<input type="checkbox"/>	<input checked="" type="checkbox"/>
- Vriezer	<input type="checkbox"/>	<input type="checkbox"/>	<input type="checkbox"/>	<input checked="" type="checkbox"/>
- Koel-vriescombinatie	<input type="checkbox"/>	<input type="checkbox"/>	<input checked="" type="checkbox"/>	<input type="checkbox"/>
- Vaatwasser	<input checked="" type="checkbox"/>	<input type="checkbox"/>	<input type="checkbox"/>	<input type="checkbox"/>
- Quooker	<input type="checkbox"/>	<input type="checkbox"/>	<input type="checkbox"/>	<input checked="" type="checkbox"/>
- Koffiezetapparaat	<input type="checkbox"/>	<input checked="" type="checkbox"/>	<input type="checkbox"/>	<input type="checkbox"/>
- Waterontharder	<input checked="" type="checkbox"/>	<input type="checkbox"/>	<input type="checkbox"/>	<input type="checkbox"/>
Keukenaccessoires, te weten:				
-	<input type="checkbox"/>	<input type="checkbox"/>	<input type="checkbox"/>	<input checked="" type="checkbox"/>

#### Sanitair/sauna

Toilet met de volgende toebehoren:

- Toilet	<input checked="" type="checkbox"/>	<input type="checkbox"/>	<input type="checkbox"/>	<input type="checkbox"/>
- Toilethouder	<input checked="" type="checkbox"/>	<input type="checkbox"/>	<input type="checkbox"/>	<input type="checkbox"/>
- Toiletborstel(houder)	<input type="checkbox"/>	<input type="checkbox"/>	<input type="checkbox"/>	<input checked="" type="checkbox"/>
- Fontein	<input checked="" type="checkbox"/>	<input type="checkbox"/>	<input type="checkbox"/>	<input type="checkbox"/>

	Blijft achter	Gaat mee	Kan worden overgenomen	n.v.t.
Badkamer met de volgende toebehoren:				
- Ligbad	<input checked="" type="checkbox"/>	<input type="checkbox"/>	<input type="checkbox"/>	<input type="checkbox"/>
- Jacuzzi/whirlpool	<input type="checkbox"/>	<input type="checkbox"/>	<input type="checkbox"/>	<input checked="" type="checkbox"/>
- Douche (cabine/scherf)	<input checked="" type="checkbox"/>	<input type="checkbox"/>	<input type="checkbox"/>	<input type="checkbox"/>
- Stoomdouche (cabine)	<input type="checkbox"/>	<input type="checkbox"/>	<input type="checkbox"/>	<input checked="" type="checkbox"/>
- Wastafel	<input checked="" type="checkbox"/>	<input type="checkbox"/>	<input type="checkbox"/>	<input type="checkbox"/>
- Wastafelmeubel	<input type="checkbox"/>	<input type="checkbox"/>	<input type="checkbox"/>	<input checked="" type="checkbox"/>
- Planchet	<input type="checkbox"/>	<input type="checkbox"/>	<input type="checkbox"/>	<input checked="" type="checkbox"/>
- Toiletkast	<input type="checkbox"/>	<input type="checkbox"/>	<input type="checkbox"/>	<input checked="" type="checkbox"/>
- Toilet	<input checked="" type="checkbox"/>	<input type="checkbox"/>	<input type="checkbox"/>	<input type="checkbox"/>
- Toilethouder	<input checked="" type="checkbox"/>	<input type="checkbox"/>	<input type="checkbox"/>	<input type="checkbox"/>
- Toiletborstel(houder)	<input type="checkbox"/>	<input checked="" type="checkbox"/>	<input type="checkbox"/>	<input type="checkbox"/>
Sauna met toebehoren	<input type="checkbox"/>	<input type="checkbox"/>	<input type="checkbox"/>	<input checked="" type="checkbox"/>
<i>Exterieur/installaties/veiligheid/energiebesparing</i>				
Schotel/antenne	<input type="checkbox"/>	<input type="checkbox"/>	<input type="checkbox"/>	<input checked="" type="checkbox"/>
Brievenbus	<input type="checkbox"/>	<input type="checkbox"/>	<input type="checkbox"/>	<input checked="" type="checkbox"/>
Kluis	<input type="checkbox"/>	<input type="checkbox"/>	<input type="checkbox"/>	<input checked="" type="checkbox"/>
(Voordeur)bel	<input checked="" type="checkbox"/>	<input type="checkbox"/>	<input type="checkbox"/>	<input type="checkbox"/>
Alarminstallatie	<input type="checkbox"/>	<input type="checkbox"/>	<input type="checkbox"/>	<input checked="" type="checkbox"/>
(Veiligheids)sloten en overige inbraakpreventie	<input type="checkbox"/>	<input type="checkbox"/>	<input type="checkbox"/>	<input checked="" type="checkbox"/>
Rookmelders	<input checked="" type="checkbox"/>	<input type="checkbox"/>	<input type="checkbox"/>	<input type="checkbox"/>
(Klok)thermostaat	<input checked="" type="checkbox"/>	<input type="checkbox"/>	<input type="checkbox"/>	<input type="checkbox"/>
Airconditioning	<input type="checkbox"/>	<input type="checkbox"/>	<input type="checkbox"/>	<input checked="" type="checkbox"/>
Warmwatervoorziening, te weten:				
- CV-installatie	<input checked="" type="checkbox"/>	<input type="checkbox"/>	<input type="checkbox"/>	<input type="checkbox"/>
- Boiler	<input checked="" type="checkbox"/>	<input type="checkbox"/>	<input type="checkbox"/>	<input type="checkbox"/>
- Geiser	<input type="checkbox"/>	<input type="checkbox"/>	<input type="checkbox"/>	<input checked="" type="checkbox"/>
Screens	<input type="checkbox"/>	<input type="checkbox"/>	<input type="checkbox"/>	<input checked="" type="checkbox"/>
Rolluiken	<input checked="" type="checkbox"/>	<input type="checkbox"/>	<input type="checkbox"/>	<input type="checkbox"/>
Zonwering buiten	<input checked="" type="checkbox"/>	<input type="checkbox"/>	<input type="checkbox"/>	<input type="checkbox"/>
Isolatievoorzieningen (voorzetramen/radiatorfolie etc.), te weten:				
-	<input type="checkbox"/>	<input type="checkbox"/>	<input type="checkbox"/>	<input checked="" type="checkbox"/>

	Blijft achter	Gaat mee	Kan worden overgenomen	n.v.t.
Telefoonaansluiting/internetaansluiting	<input checked="" type="checkbox"/>	<input type="checkbox"/>	<input type="checkbox"/>	<input type="checkbox"/>
Veiligheidsschakelaar wasautomaat	<input type="checkbox"/>	<input type="checkbox"/>	<input type="checkbox"/>	<input checked="" type="checkbox"/>
Waterslot wasautomaat	<input type="checkbox"/>	<input type="checkbox"/>	<input type="checkbox"/>	<input checked="" type="checkbox"/>
Zonnepanelen	<input checked="" type="checkbox"/>	<input type="checkbox"/>	<input type="checkbox"/>	<input type="checkbox"/>
Oplaadpunt elektrische auto	<input type="checkbox"/>	<input type="checkbox"/>	<input type="checkbox"/>	<input checked="" type="checkbox"/>

## Tuin

### Inrichting

Tuinaanleg/bestrating	<input checked="" type="checkbox"/>	<input type="checkbox"/>	<input type="checkbox"/>	<input type="checkbox"/>
Beplanting	<input checked="" type="checkbox"/>	<input type="checkbox"/>	<input type="checkbox"/>	<input type="checkbox"/>

### Verlichting/installaties

Buitenverlichting	<input checked="" type="checkbox"/>	<input type="checkbox"/>	<input type="checkbox"/>	<input type="checkbox"/>
Tijd- of schemerschakelaar/bewegingsmelder	<input checked="" type="checkbox"/>	<input type="checkbox"/>	<input type="checkbox"/>	<input type="checkbox"/>

### Bebouwing

Tuinhuis/buitenberging	<input checked="" type="checkbox"/>	<input type="checkbox"/>	<input type="checkbox"/>	<input type="checkbox"/>
Kasten/werkbank in tuinhuis/berging	<input type="checkbox"/>	<input checked="" type="checkbox"/>	<input type="checkbox"/>	<input type="checkbox"/>
(Broei)kas	<input type="checkbox"/>	<input type="checkbox"/>	<input type="checkbox"/>	<input checked="" type="checkbox"/>

### Overig

Overige tuin, te weten:				
- (Sier)hek	<input type="checkbox"/>	<input type="checkbox"/>	<input type="checkbox"/>	<input checked="" type="checkbox"/>
- Vlaggenmast(houder)	<input checked="" type="checkbox"/>	<input type="checkbox"/>	<input type="checkbox"/>	<input type="checkbox"/>

### Overig

Zijn er zaken die geen eigendom zijn van verkoper omdat er sprake is van een leasecontract of huurcontract. Zo ja, neemt verkoper de zaak mee of wordt het betreffende contract overgenomen?	Ja	Nee	Gaat mee	Moet worden overgenomen
CV	<input type="checkbox"/>	<input checked="" type="checkbox"/>	<input type="checkbox"/>	<input type="checkbox"/>
Boiler	<input type="checkbox"/>	<input checked="" type="checkbox"/>	<input type="checkbox"/>	<input type="checkbox"/>
Zonnepanelen	<input type="checkbox"/>	<input checked="" type="checkbox"/>	<input type="checkbox"/>	<input type="checkbox"/>
Bijlage(n) over te nemen contracten:				
-				
-				

## Aangenaam!



### **Maarten Smit**

Staat altijd voor je klaar, zeer gedreven als makelaar-taxateur. Trotse papa van Noud, Pip, Seppe en Ot.

### **Barbera Drinkwaard**

Gepassioneerd in het werk als makelaar-taxateur, getrouwd met Rik en trotse mama van Joëlle!

### **Nikita de Wit**

Werkt sinds 2008 in de makelaardij, spreekt graag af met vrienden en zet zich in voor de Roparun.

### **Quinten Boender**

Komt altijd binnen met een lach, slaat graag een balletje op de golfbaan en woont samen met vriendin Elisa.

### **Kim Bons**

Is graag bezig met van alles en nog wat tegelijkertijd, getrouwd met Gerard en mama van Noud.

### **Hilde van der El**

Houdt van interieur en styling, kijkt graag mee bij de styling van jouw woning, is getrouwd met Herman en mama van Lot en Sil.

### **Pauline Muilwijk**

Houdt van creativiteit, werkt nauwkeurig en perfectionistisch, en is getrouwd met Walter.

### **Gerdine Jonas**

Laat zich niet gek maken, is humoristisch en staat altijd voor je klaar. Getrouwd met Michel en gaat graag wandelen met hond Jones.

### **Julia de Vries**

Is een gestructureerde chaoot. Bevindt zich het liefst onder de mensen en houdt van een gezellig praatje.

### **Dominique Kircher**

De jongste collega ooit! Ambitueus, vriendelijk en nog heel druk met leren tussen de werkdagen door.

### **Daniëlle de Goeij**

De beste in meedenken, naar oplossingen zoeken en een oogje in het zeil houden. Daan staat altijd voor iedereen klaar en houdt van een gezellig praatje!