

Haydnstraat 11 a

Elst

Vraagprijs
€ 700.000,-
K.K.



Royaal wonen met volop privacy en een heerlijke tuinkamer



KENMERKEN

Woonoppervlakte **155 m²**

Perceeloppervlakte **515 m²**

Inhoud **623 m³**

Bouwjaar **1973**

Energie label **D**

Vraagprijs

€ 700.000,-

K.K.



Haydnstraat 11 a

Elst



Kenmerken

Overdracht

Vraagprijs	€ 700.000,- k.k.
Aanvaarding	In overleg

Bouw

Type object	Woonhuis, eengezinswoning, half vrijstaande woning
Soort bouw	Bestaande bouw
Bouwperiode	1973
Dakbedekking	Leisteen
Type dak	Zadeldak
Isolatievormen	Dakisolatie Dubbel glas Muurisolatie Vloerisolatie

Oppervlaktes en inhoud

Perceeloppervlakte	515 m ²
Gebruiksoppervlakte wonen	155,4 m ²
Inhoud	623 m ³
Oppervlakte overige inpandige ruimten	25,33 m ²
Oppervlakte externe bergruimte	28 m ²

Indeling

Aantal bouwlagen	2
Aantal kamers	5 (waarvan 4 slaapkamers)
Aantal badkamers	1

Locatie

Ligging	Aan rustige weg
---------	-----------------

Tuin

Type	Achtertuint
Hoofdtuin	Ja

Kenmerken

Oriëntering	Noorden
Heeft een achterom	Ja
Staat	Goed onderhouden
Tuin 2 - Type	Voortuin
Tuin 2 - Oriëntering	Zuiden
Tuin 2 - Staat	Prachtig aangelegd

Energieverbruik

Energie label	D
---------------	---

Uitrusting

Aantal parkeerplaatsen	2
Warm water	Zonneboiler
Verwarmingssysteem	Airconditioning Houtkachel Open haard Warmtepomp
Parkeergelegenheid	Inpandige garage
Heeft airco	Ja
Heeft kabel-tv	Ja
Heeft een open haard	Ja
Heeft een rookkanaal	Ja
Tuin aanwezig	Ja
Heeft een garage	Ja
Beschikt over een internetverbinding	Ja
Heeft een dakraam	Ja

Kadastrale gegevens

Eigendom	Eigen grond
----------	-------------



Omschrijving

Ruimte, comfort en duurzaamheid komen samen aan de Haydnstraat 11-a in Elst

*** Energielabel B is aannemelijk na isoleren dak, gevel, plaatsen van 15 zonnepanelen en warmtepompboiler***

Ben je op zoek naar een royale gezinswoning waar ruimte, comfort en energiezuinig wonen hand in hand gaan? Dan is deze uitstekend onderhouden half vrijstaande woning aan de Haydnstraat 11-a absoluut een bezichtiging waard. Met vier ruime slaapkamers, een inpandige garage, een prachtige tuinkamer en een perceel van maar liefst 515 m² biedt deze woning alles wat een gezin zich kan wensen.

Een warm welkom

Bij aankomst vallen direct de royale oprit en de rustige, privacyvolle ligging op. Zowel aan de voor- als achterzijde geniet je hier van veel vrijheid en een aangenaam gevoel van rust. Op eigen terrein is bovendien parkeergelegenheid aanwezig voor meerdere auto's. Via de verzorgde entree kom je binnen in de ruime hal, waar direct duidelijk wordt dat deze woning met zorg en aandacht is onderhouden. De moderne toiletruimte en de royale opzet zorgen voor een prettige eerste indruk.

De woonkamer vormt het hart van de woning. Dankzij de grote raampartijen geniet je hier van een aangename hoeveelheid daglicht en een ruimtelijk gevoel. De open haard is momenteel niet in gebruik, echter kan deze weer in werking gesteld worden en kan zo voor extra sfeer tijdens de wintermaanden zorgen, terwijl de aanwezige airconditioning juist op warme zomerdagen voor extra comfort zorgt. Een heerlijke leefruimte waar ontspannen, samenkomen en genieten centraal staan.

Moderne woonkeuken

De open keuken sluit naadloos aan op de woonkamer en is uitgevoerd met een modern schiereiland. Hier wordt koken, eten en samenzijn moeiteloos gecombineerd. Uiteraard beschikt de keuken over diverse inbouwapparatuur en volop werk- en bergruimte. Ook hier zorgt airconditioning voor een aangenaam binnenklimaat gedurende het hele jaar.

Praktisch en veelzijdig

Vanuit de keuken bereik je de ruime inpandige garage. Ideaal voor het stallen van een auto, fietsen of als extra opslagruimte. Daarnaast bevinden zich hier de witgoedaansluitingen, waardoor praktische zaken netjes uit het zicht blijven.

Vier volwaardige slaapkamers

Op de eerste verdieping bevinden zich vier ruime slaapkamers, waardoor deze woning uitstekend geschikt is voor gezinnen, thuiswerkers of hobbyisten. De badkamer is in 2016 vernieuwd en beschikt over een moderne inloopdouche, bidet, toilet en een stijlvol wastafelmeubel. Daarnaast is er een separate wasruimte aanwezig, wat bijdraagt aan het wooncomfort.

Een verlengstuk van de woning

Een van de absolute pluspunten van deze woning is de fraaie tuinkamer. Dankzij de glazen schuifwanden, het keukenblok en de sfeervolle houtkachel vormt dit een heerlijke plek om vrijwel het hele jaar door te genieten. Of het nu gaat om lange zomeravonden, gezellige borrels met vrienden, een praktijk aan huis of een rustige werkplek; deze ruimte biedt talloze mogelijkheden.

Klaar voor de toekomst

Ook op duurzaamheidsgebied is flink geïnvesteerd. Energielabel B is daarom annemelijk. Zo beschikt de woning over:

15 zonnepanelen geplaatst in 2025
Een warmtepompboiler 270L uit 2024
Gevelisolatie aangebracht in 2021
Nieuw dak met isolatie uit 2024

Hierdoor profiteer je van een energiezuinige woning die klaar is voor de toekomst.

Wonen in een geliefd deel van Elst

De woning is gelegen op een aantrekkelijke locatie in Elst, waar rust, ruimte en voorzieningen op een prettige manier samenkomen. Diverse bushaltes, tennisvelden, een sporthal en het binnenzwembad De Helster bevinden zich op loopafstand. Daarnaast zijn scholen, winkels en het gezellige centrum van Elst eenvoudig bereikbaar.

Voor liefhebbers van wandelen, fietsen en recreëren ligt het prachtige landschapspark Park Lingezen vrijwel om de hoek. Binnen enkele minuten fiets je naar dit uitgestrekte natuur- en recreatiegebied waar groen, water en ontspanning centraal staan.

Volop buitenruimte

Het royale perceel van 515 m² biedt volop mogelijkheden voor jong en oud. De verzorgde tuin geniet veel privacy en vormt een heerlijke plek om te ontspannen, te tuinieren of gezellig samen te komen met familie en vrienden. Dankzij de vrije ligging ervaar je hier rust en ruimte, terwijl alle dagelijkse voorzieningen dichtbij zijn.

Haydnstraat 11-a is een woning waar ruimte, comfort, privacy en duurzaamheid op fraaie wijze samenkomen. Een instapklare gezinswoning met verrassend veel leefruimte, een uitstekende staat van onderhoud en een fijne ligging nabij alle voorzieningen die Elst te bieden heeft.

BIJZONDERHEDEN:

- Betreft een oud energielabel (D, 2018), na isoleren van het dak, gevels, plaatsen zonnepanelen en warmtepompboiler is Energielabel B annemelijk
- 15 zonnepanelen geplaatst (2025)
- Warmtepompboiler 270L (2024)
- Het dak is volledig vervangen en geïsoleerd (2024)
- Buitengevels geïsoleerd (2021)
- verwarming en koeling middels airconditioning
- Woning volledig elektrisch, cv-ketel daarom buiten gebruik
- Woning grotendeels v.v nieuw stucwerk (2026)
- Luxe badkamer geplaatst in 2016

Benieuwd of dit jouw nieuwe thuis kan worden? Neem contact op met FUNDAM&T Makelaars en Taxateurs voor een bezichtiging en ervaar zelf de ruimte, sfeer en mogelijkheden die deze woning te bieden heeft.

FUNDAM&T "vormt de basis voor jouw nieuwe thuis én toekomst."



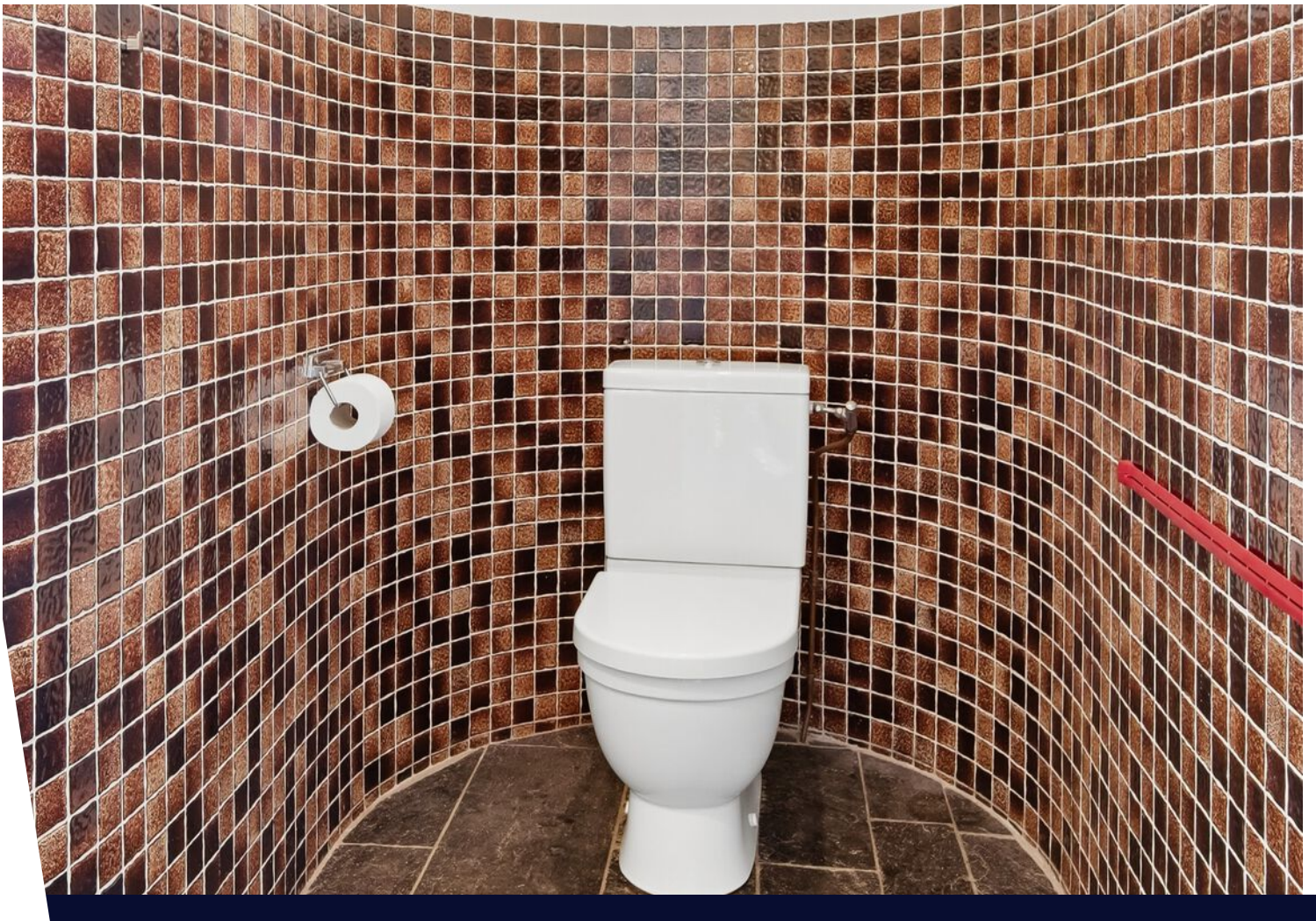

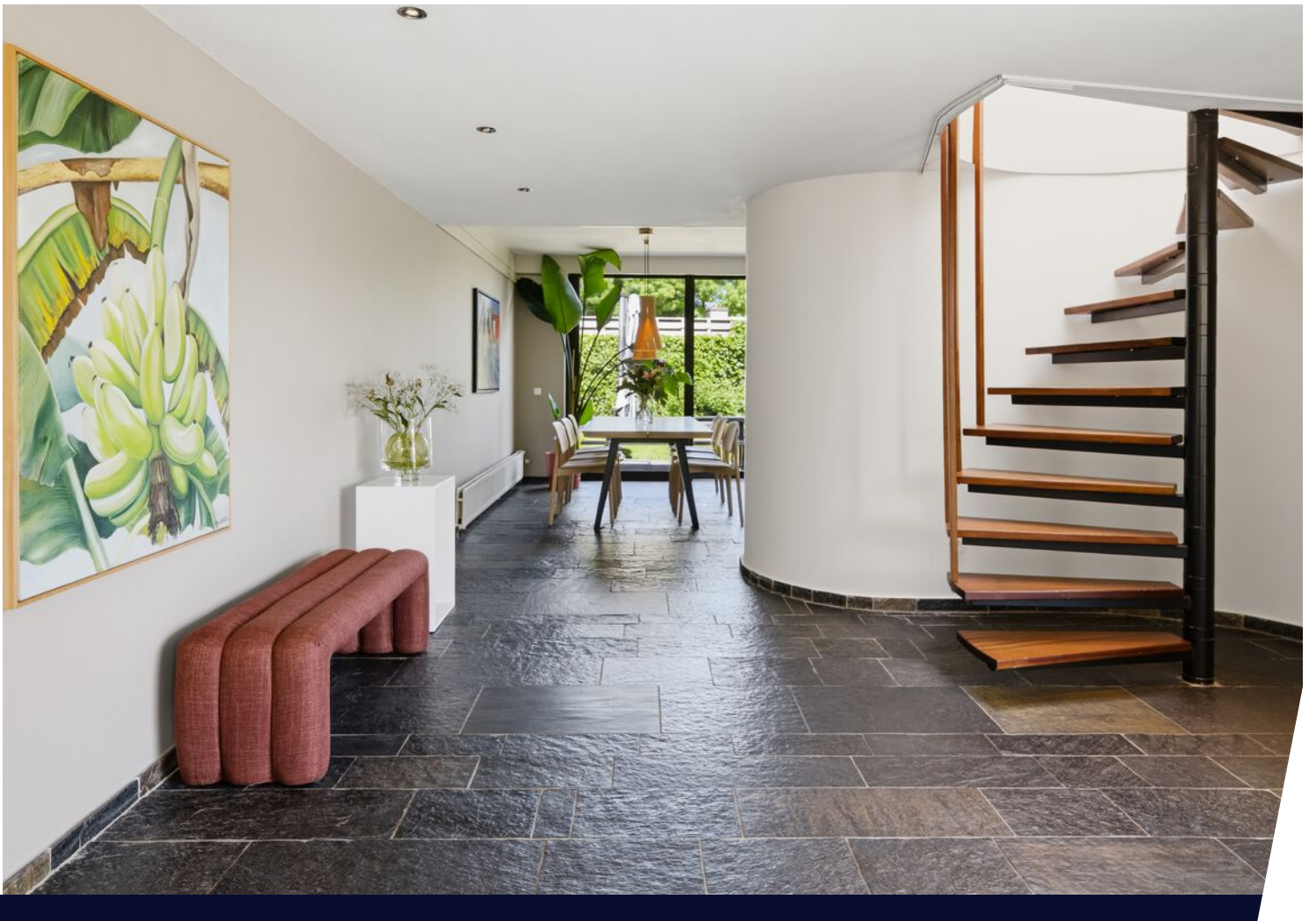































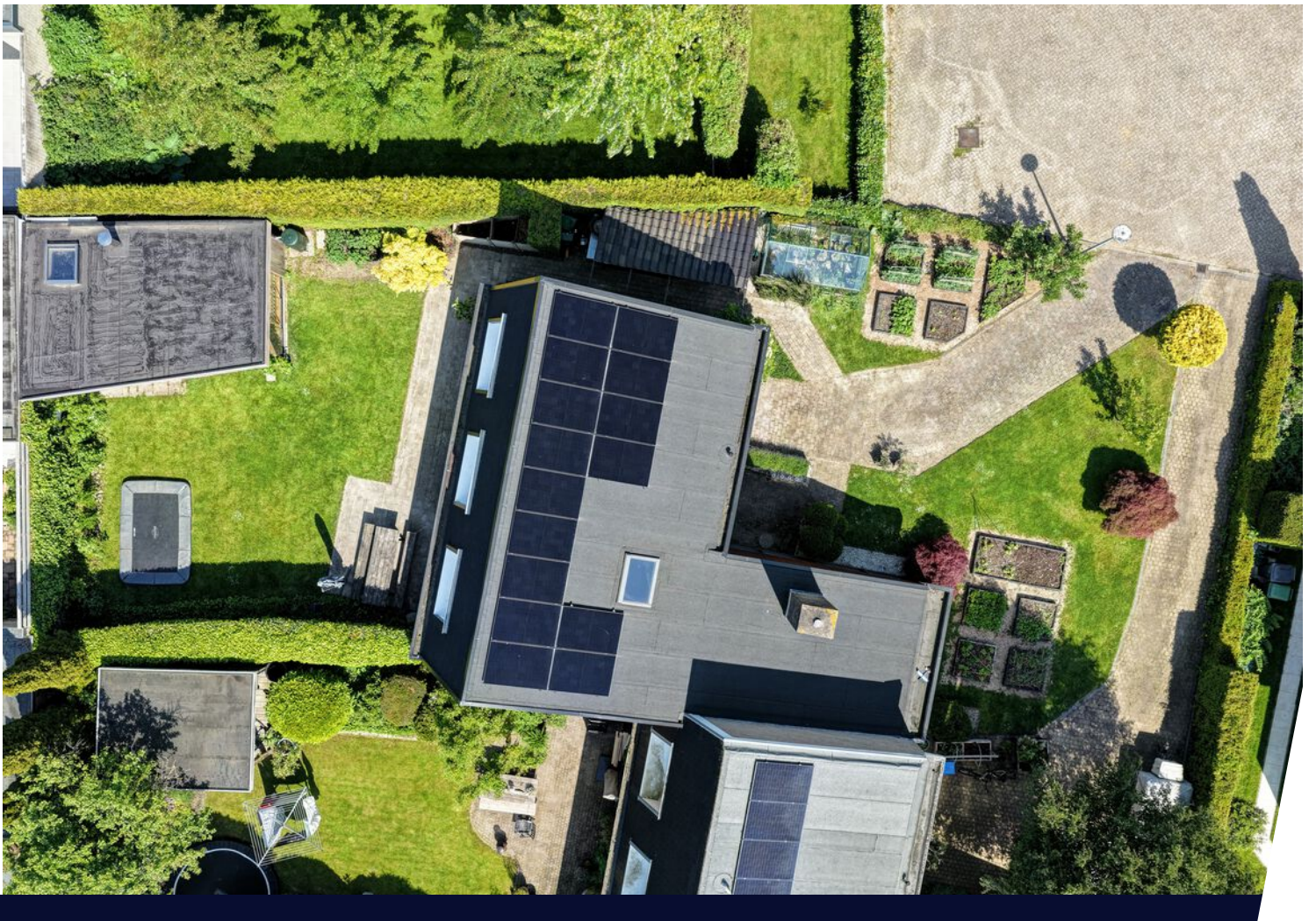





Plattegrond begane grond



Aan de plattegrond kunnen geen rechten worden ontleend.

Plattegrond

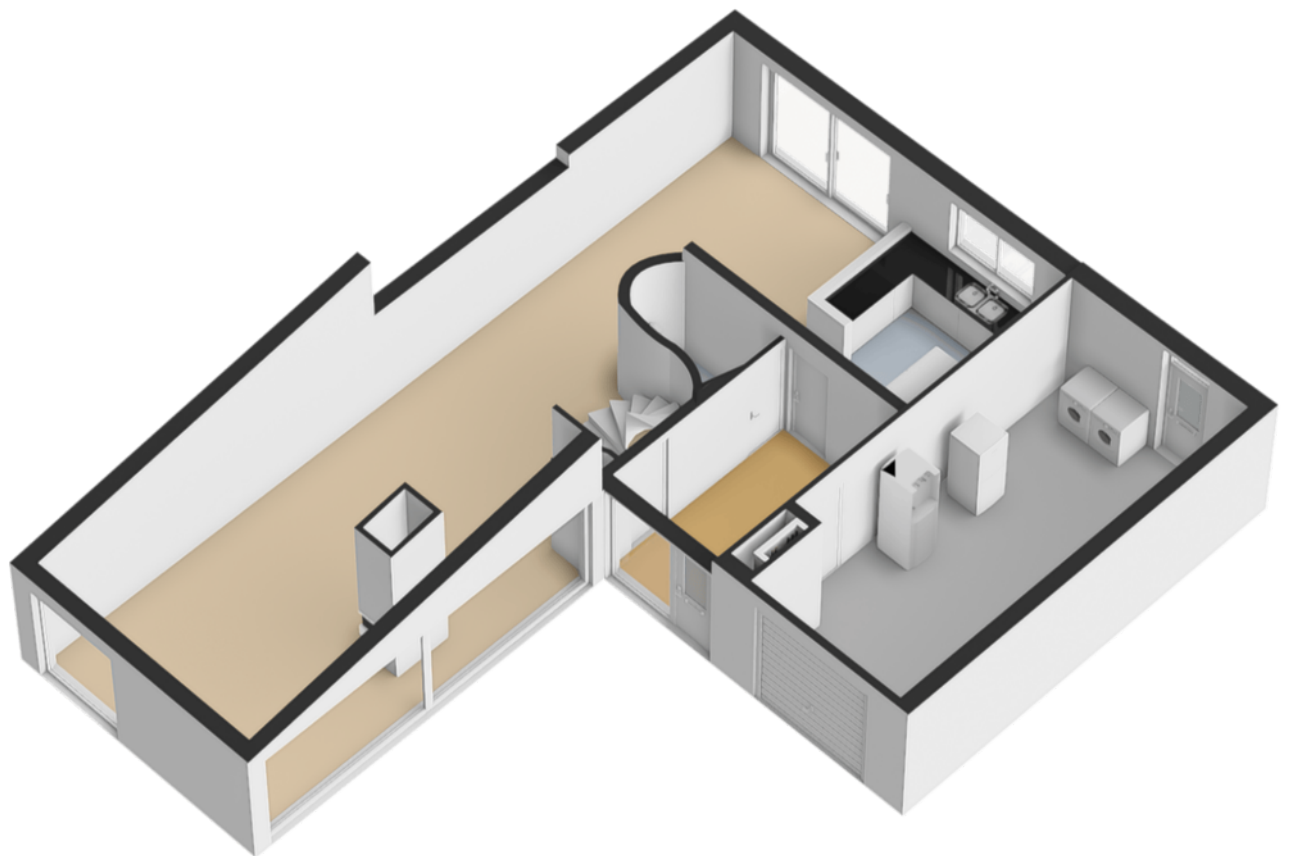

Plattegrond 1e verdieping

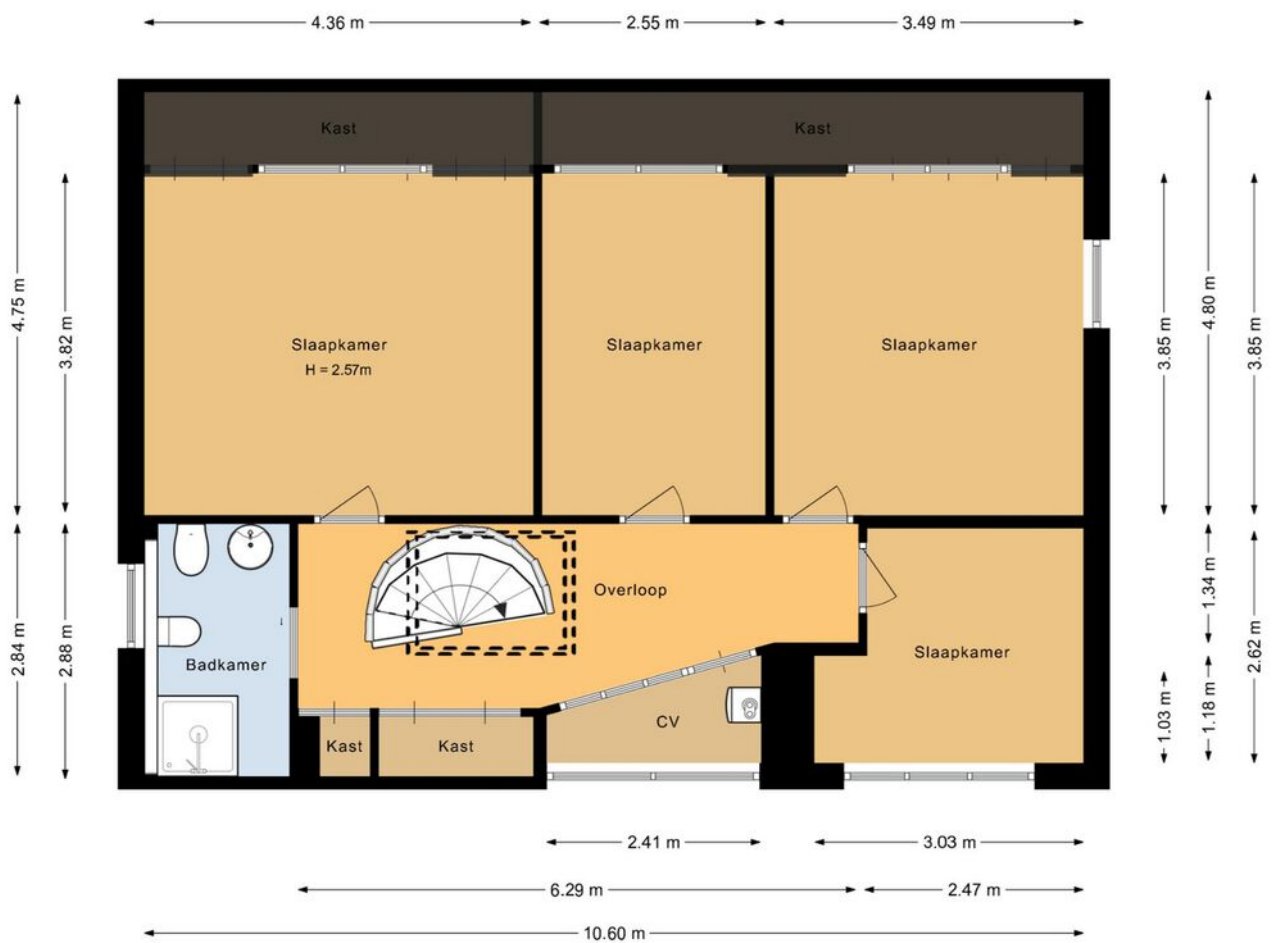

Aan de plattegrond kunnen geen rechten worden ontleend.

Plattegrond

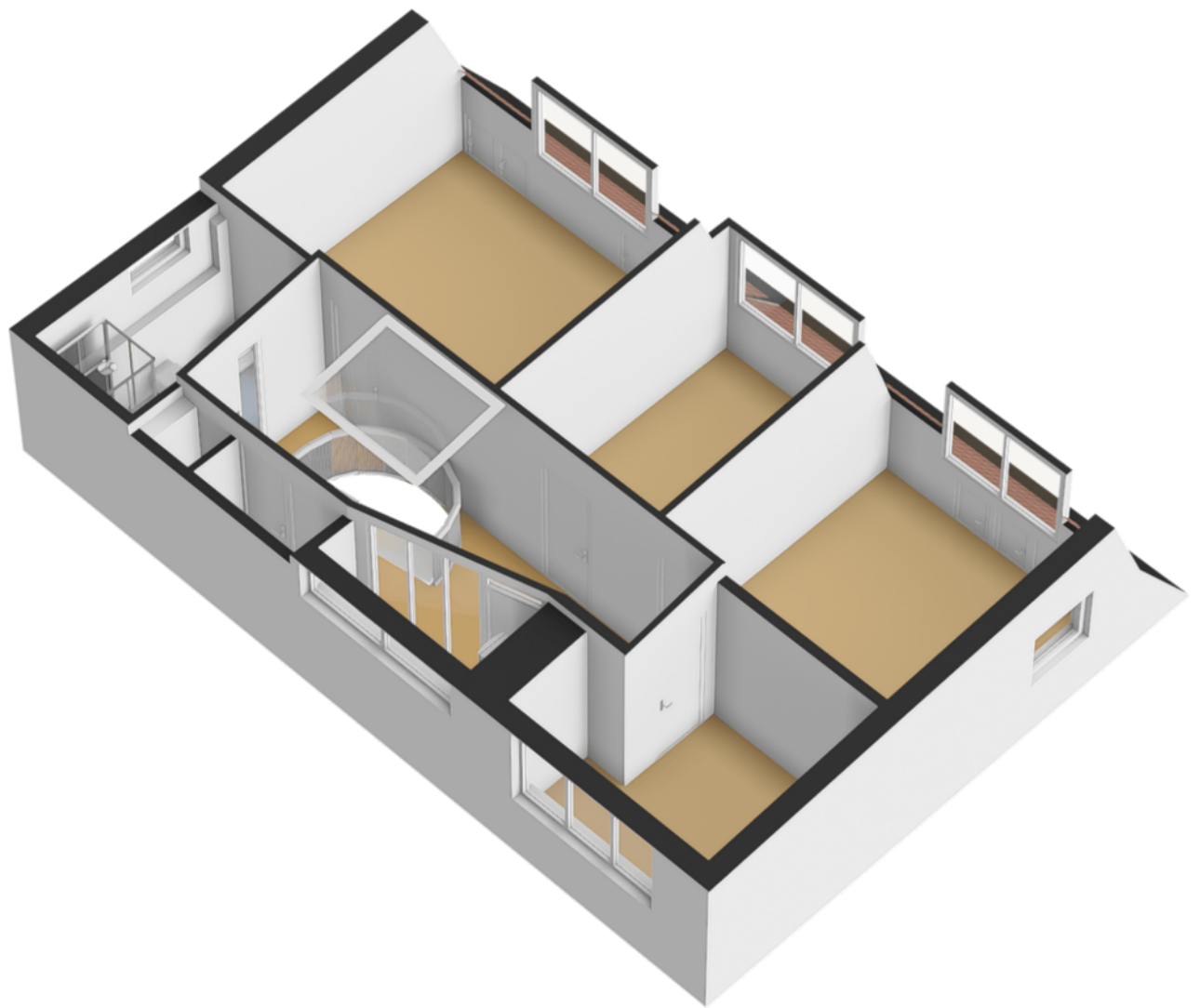

Plattegrond tuinkamer

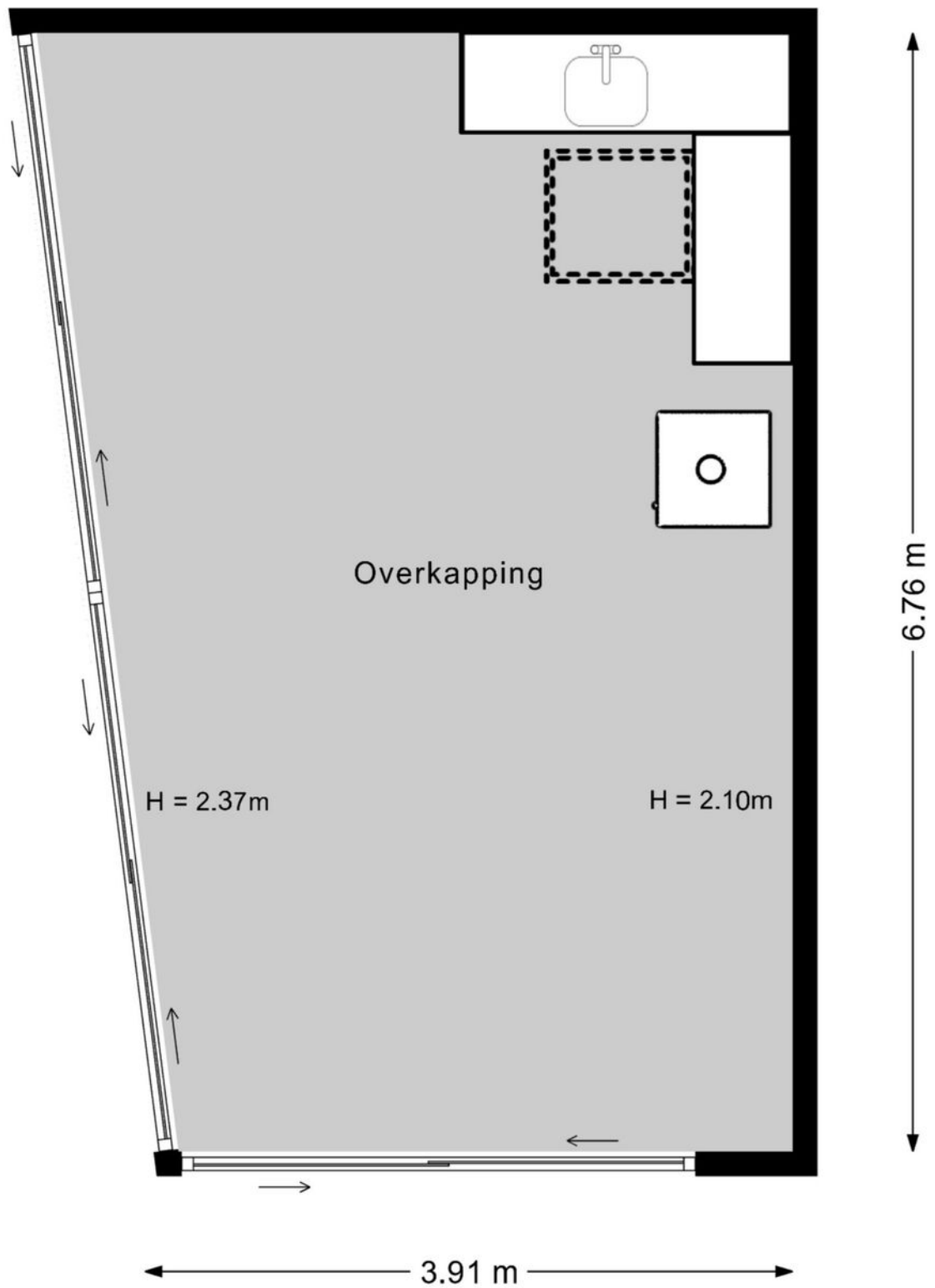

Aan de plattegrond kunnen geen rechten worden ontleend.

Plattegrond

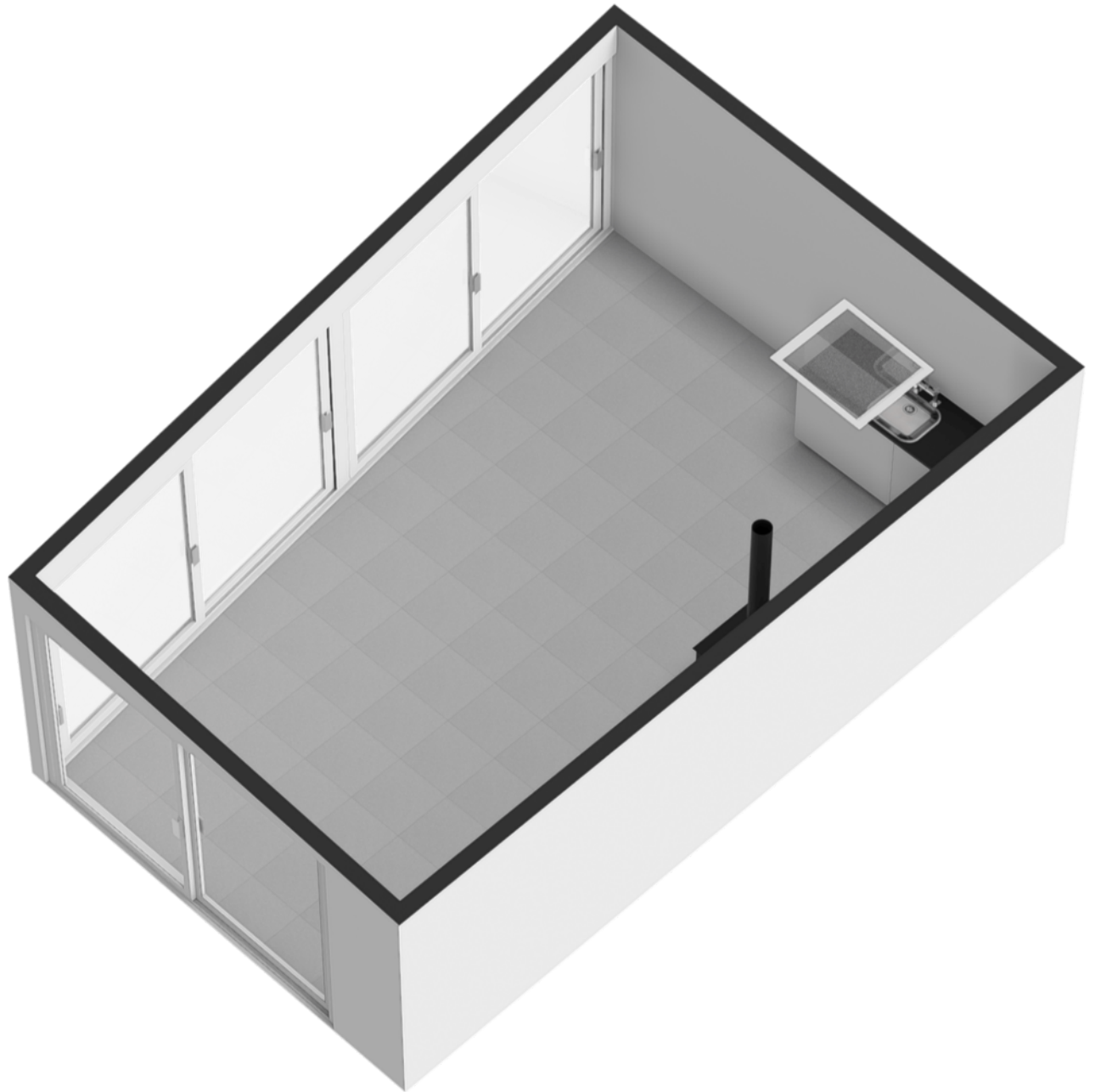



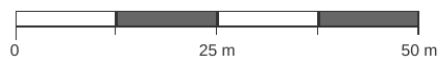

Kadastrale kaart

Kadastrale kaart van Haydnstraat 11a, 6661BR Elst

Referentie: 019c625e-6974-746b-b8ff-6fac920f13c1



3127	Perceelnummer	Kadstrale gemeente:	Elst	<p>Deze kaart is noordgericht. Aan deze kaart kunnen geen betrouwbare maten worden ontleend. Adresgegevens zijn niet afkomstig van het Kadaster maar automatisch gekoppeld. Kadastrale gegevens worden door het Kadaster beschikbaar gesteld onder de "Geo Gedeeld licentie". De dienst voor het Kadaster en de openbare registers behoudt zich de intellectuele eigendomsrechten voor, waaronder het auteursrecht en het databankenrecht. Dit document is gegenereerd op 15-02-2026 om 18:42.</p>
11a	Huisnummer	Gemeentecode:	ELS00	
	Vastgestelde kadastrale grens	Sectie:	I	
	Voorlopige kadastrale grens	Perceelnummer:	3127	
	Administratieve kadastrale grens	Perceelgrootte (m2):	515	
	Bebouwing			

Locatie op de kaart

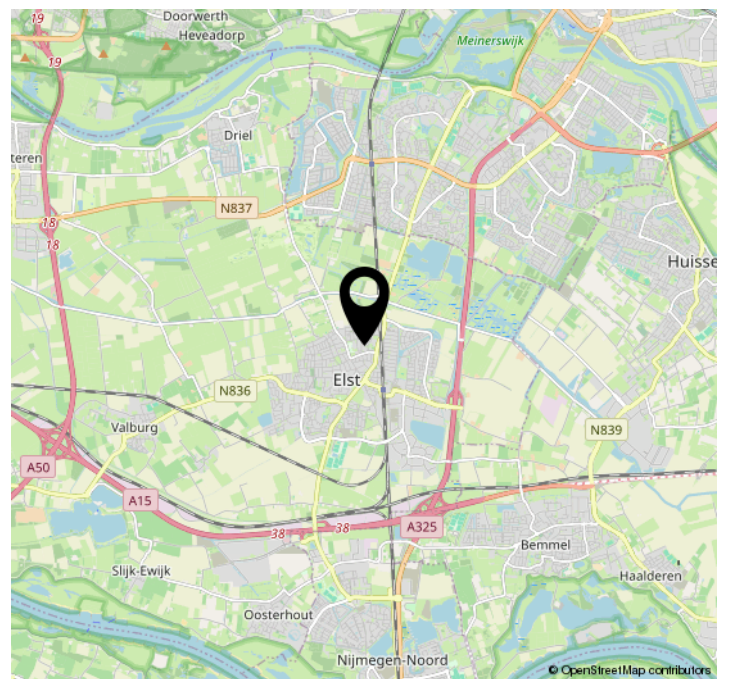
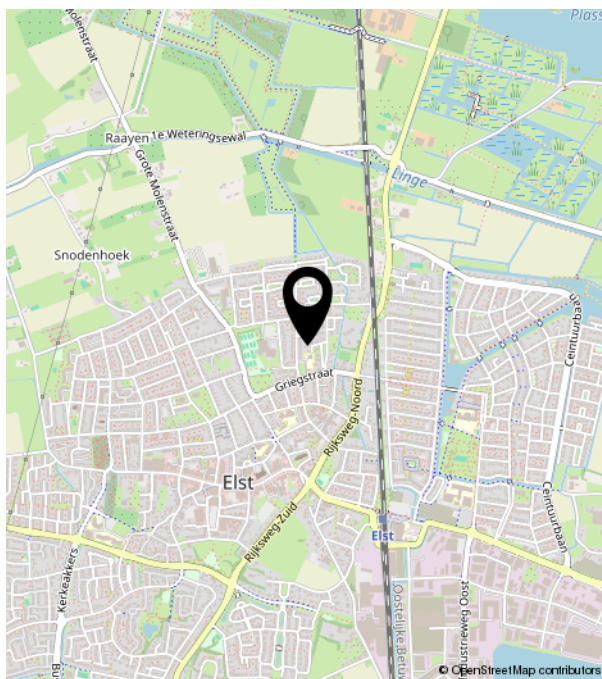
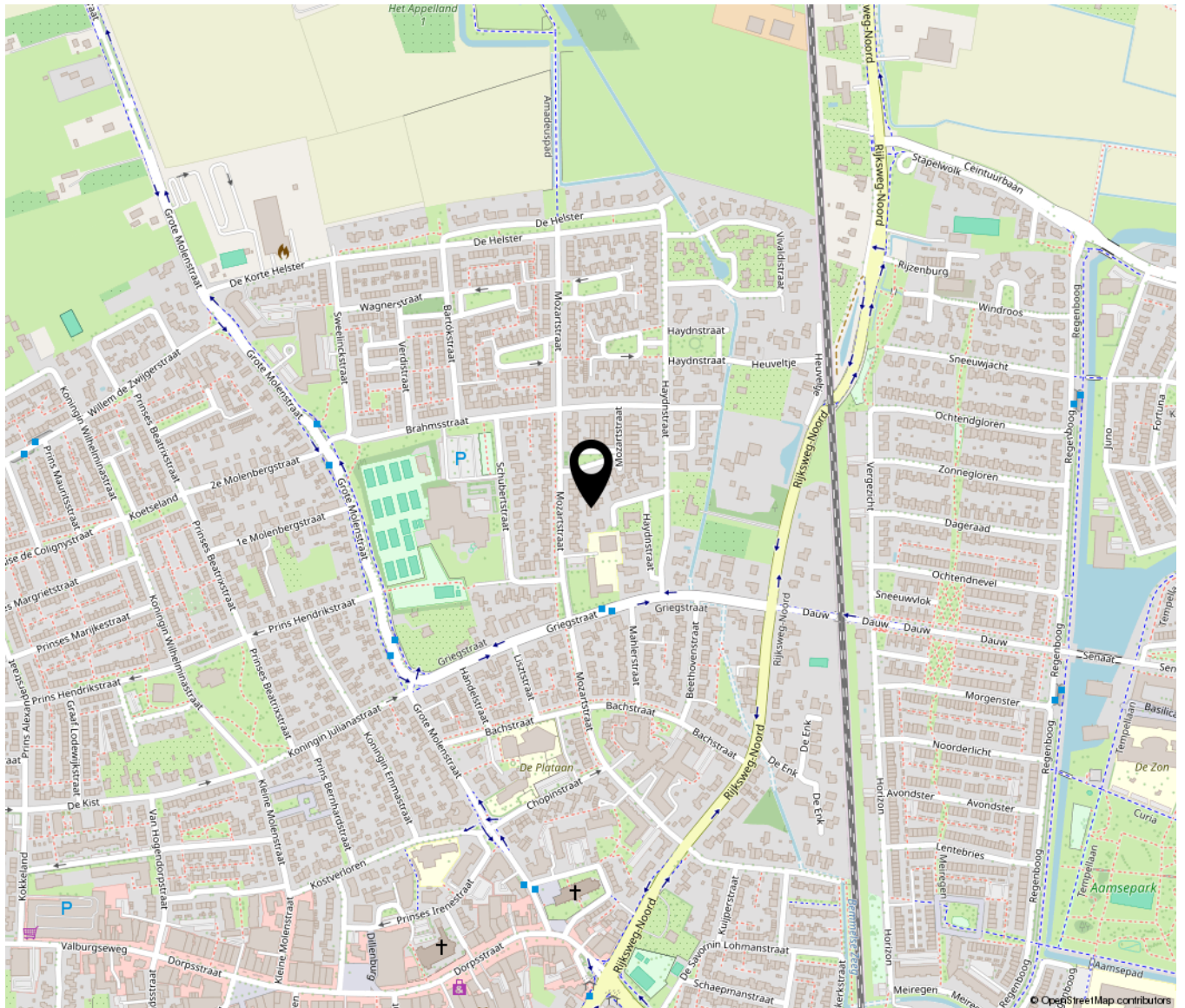

Lijst van zaken



Persoonlijke gegevens

Adres te verkopen woning:

Haydnstraat 11a, 6661 BR, Elst

Datum:

08-06-2026

Voor de onderstaande zaken -ongeacht of ze roerend dan wel onroerend zijn- geldt dat ze soms wel en soms niet in de woning achterblijven. De lijst is bedoeld om duidelijkheid te scheppen om discussies achteraf te voorkomen.

	Blijft achter	Gaat mee	Kan worden overgenomen	N.v.t.
Woning				
<i>Interieur</i>				
Verlichting, te weten:				
Inbouwspots / dimmers	<input checked="" type="checkbox"/>	<input type="checkbox"/>	<input type="checkbox"/>	<input type="checkbox"/>
Opbouwspots / armaturen / lampen / dimmers	<input checked="" type="checkbox"/>	<input type="checkbox"/>	<input type="checkbox"/>	<input type="checkbox"/>
Losse (hang)lampen	<input type="checkbox"/>	<input checked="" type="checkbox"/>	<input type="checkbox"/>	<input type="checkbox"/>
(Losse) kasten, legplanken, te weten:				
(Losse) kasten	<input type="checkbox"/>	<input checked="" type="checkbox"/>	<input type="checkbox"/>	<input type="checkbox"/>
Boeken / legplanken	<input checked="" type="checkbox"/>	<input type="checkbox"/>	<input type="checkbox"/>	<input type="checkbox"/>
Raamdecoratie/zonwering binnen, te weten:				
Gordijnrails	<input checked="" type="checkbox"/>	<input type="checkbox"/>	<input type="checkbox"/>	<input type="checkbox"/>
Gordijnen	<input type="checkbox"/>	<input type="checkbox"/>	<input type="checkbox"/>	<input checked="" type="checkbox"/>
Overgordijnen	<input type="checkbox"/>	<input type="checkbox"/>	<input type="checkbox"/>	<input checked="" type="checkbox"/>
Vitrages	<input checked="" type="checkbox"/>	<input type="checkbox"/>	<input type="checkbox"/>	<input type="checkbox"/>
Rolgordijnen	<input checked="" type="checkbox"/>	<input type="checkbox"/>	<input type="checkbox"/>	<input type="checkbox"/>
Lamellen	<input type="checkbox"/>	<input type="checkbox"/>	<input type="checkbox"/>	<input checked="" type="checkbox"/>
Jaloezieën	<input type="checkbox"/>	<input type="checkbox"/>	<input type="checkbox"/>	<input checked="" type="checkbox"/>
(Losse) horren / rolhorren	<input checked="" type="checkbox"/>	<input type="checkbox"/>	<input type="checkbox"/>	<input type="checkbox"/>

Vloerdecoratie, te weten:

Lijst van zaken

Vloerbedekking	<input checked="" type="checkbox"/>	<input type="checkbox"/>	<input type="checkbox"/>	<input type="checkbox"/>
----------------	-------------------------------------	--------------------------	--------------------------	--------------------------

Parketvloer	<input checked="" type="checkbox"/>	<input type="checkbox"/>	<input type="checkbox"/>	<input type="checkbox"/>
-------------	-------------------------------------	--------------------------	--------------------------	--------------------------

Houten vloer(delen)	<input type="checkbox"/>	<input type="checkbox"/>	<input type="checkbox"/>	<input checked="" type="checkbox"/>
---------------------	--------------------------	--------------------------	--------------------------	-------------------------------------

Laminaat	<input checked="" type="checkbox"/>	<input type="checkbox"/>	<input type="checkbox"/>	<input type="checkbox"/>
----------	-------------------------------------	--------------------------	--------------------------	--------------------------

Plavuizen	<input type="checkbox"/>	<input type="checkbox"/>	<input type="checkbox"/>	<input checked="" type="checkbox"/>
-----------	--------------------------	--------------------------	--------------------------	-------------------------------------

Open haard, kachel:

(Voorzet) openhaard met toebehoren	<input type="checkbox"/>	<input type="checkbox"/>	<input type="checkbox"/>	<input checked="" type="checkbox"/>
------------------------------------	--------------------------	--------------------------	--------------------------	-------------------------------------

Allesbrander	<input type="checkbox"/>	<input type="checkbox"/>	<input type="checkbox"/>	<input checked="" type="checkbox"/>
--------------	--------------------------	--------------------------	--------------------------	-------------------------------------

Houtkachel	<input checked="" type="checkbox"/>	<input type="checkbox"/>	<input type="checkbox"/>	<input type="checkbox"/>
------------	-------------------------------------	--------------------------	--------------------------	--------------------------

(Gas) kachels	<input type="checkbox"/>	<input type="checkbox"/>	<input type="checkbox"/>	<input checked="" type="checkbox"/>
---------------	--------------------------	--------------------------	--------------------------	-------------------------------------

Designradiator(en)	<input type="checkbox"/>	<input type="checkbox"/>	<input type="checkbox"/>	<input checked="" type="checkbox"/>
--------------------	--------------------------	--------------------------	--------------------------	-------------------------------------

Radiatorafwerking	<input checked="" type="checkbox"/>	<input type="checkbox"/>	<input type="checkbox"/>	<input type="checkbox"/>
-------------------	-------------------------------------	--------------------------	--------------------------	--------------------------

Overige zaken, te weten:

Spiegelwanden	<input checked="" type="checkbox"/>	<input type="checkbox"/>	<input type="checkbox"/>	<input type="checkbox"/>
---------------	-------------------------------------	--------------------------	--------------------------	--------------------------

Schilderij ophang systeem	<input type="checkbox"/>	<input type="checkbox"/>	<input type="checkbox"/>	<input checked="" type="checkbox"/>
---------------------------	--------------------------	--------------------------	--------------------------	-------------------------------------

Keuken

Keukenblok (met bovenkasten)	<input checked="" type="checkbox"/>	<input type="checkbox"/>	<input type="checkbox"/>	<input type="checkbox"/>
------------------------------	-------------------------------------	--------------------------	--------------------------	--------------------------

Keuken (inbouw)apparatuur, te weten:

Kookplaat	<input checked="" type="checkbox"/>	<input type="checkbox"/>	<input type="checkbox"/>	<input type="checkbox"/>
-----------	-------------------------------------	--------------------------	--------------------------	--------------------------

(Gas) fornuis	<input checked="" type="checkbox"/>	<input type="checkbox"/>	<input type="checkbox"/>	<input type="checkbox"/>
---------------	-------------------------------------	--------------------------	--------------------------	--------------------------

Afzuigkap	<input checked="" type="checkbox"/>	<input type="checkbox"/>	<input type="checkbox"/>	<input type="checkbox"/>
-----------	-------------------------------------	--------------------------	--------------------------	--------------------------

Magnetron	<input type="checkbox"/>	<input type="checkbox"/>	<input type="checkbox"/>	<input checked="" type="checkbox"/>
-----------	--------------------------	--------------------------	--------------------------	-------------------------------------

Lijst van zaken

Oven	<input type="checkbox"/>	<input type="checkbox"/>	<input type="checkbox"/>	<input checked="" type="checkbox"/>
Combi-oven / combi-magnetron	<input checked="" type="checkbox"/>	<input type="checkbox"/>	<input type="checkbox"/>	<input type="checkbox"/>
Koelkast	<input checked="" type="checkbox"/>	<input type="checkbox"/>	<input type="checkbox"/>	<input type="checkbox"/>
Vriezer	<input type="checkbox"/>	<input type="checkbox"/>	<input checked="" type="checkbox"/>	<input type="checkbox"/>
Koel-vriescombinatie	<input type="checkbox"/>	<input type="checkbox"/>	<input type="checkbox"/>	<input checked="" type="checkbox"/>
Vaatwasser	<input checked="" type="checkbox"/>	<input type="checkbox"/>	<input type="checkbox"/>	<input type="checkbox"/>
Quooker	<input type="checkbox"/>	<input type="checkbox"/>	<input type="checkbox"/>	<input checked="" type="checkbox"/>
Koffiezetapparaat	<input type="checkbox"/>	<input type="checkbox"/>	<input type="checkbox"/>	<input checked="" type="checkbox"/>

Keukenaccessoires, te weten:

Droogrek	<input type="checkbox"/>	<input type="checkbox"/>	<input type="checkbox"/>	<input checked="" type="checkbox"/>
----------	--------------------------	--------------------------	--------------------------	-------------------------------------

Sanitair/sauna

Toilet met de volgende toebehoren:

Toiletpot	<input checked="" type="checkbox"/>	<input type="checkbox"/>	<input type="checkbox"/>	<input type="checkbox"/>
Toiletrolhouder	<input checked="" type="checkbox"/>	<input type="checkbox"/>	<input type="checkbox"/>	<input type="checkbox"/>
Toiletborstel (houder)	<input type="checkbox"/>	<input type="checkbox"/>	<input type="checkbox"/>	<input checked="" type="checkbox"/>
Fontein	<input checked="" type="checkbox"/>	<input type="checkbox"/>	<input type="checkbox"/>	<input type="checkbox"/>

Badkamer met de volgende toebehoren:

Ligbad	<input type="checkbox"/>	<input type="checkbox"/>	<input type="checkbox"/>	<input checked="" type="checkbox"/>
Jacuzzi / whirlpool	<input type="checkbox"/>	<input type="checkbox"/>	<input type="checkbox"/>	<input checked="" type="checkbox"/>
Douche (cabine / scherm)	<input checked="" type="checkbox"/>	<input type="checkbox"/>	<input type="checkbox"/>	<input type="checkbox"/>
Stoomdouche (cabine)	<input type="checkbox"/>	<input type="checkbox"/>	<input type="checkbox"/>	<input checked="" type="checkbox"/>
Wastafel	<input checked="" type="checkbox"/>	<input type="checkbox"/>	<input type="checkbox"/>	<input type="checkbox"/>

Lijst van zaken

Wastafelmeubel	<input checked="" type="checkbox"/>	<input type="checkbox"/>	<input type="checkbox"/>	<input type="checkbox"/>
Planchet	<input type="checkbox"/>	<input type="checkbox"/>	<input type="checkbox"/>	<input checked="" type="checkbox"/>
Toiletkast	<input checked="" type="checkbox"/>	<input type="checkbox"/>	<input type="checkbox"/>	<input type="checkbox"/>
Toiletpot	<input checked="" type="checkbox"/>	<input type="checkbox"/>	<input type="checkbox"/>	<input type="checkbox"/>
Toiletrolhouder	<input checked="" type="checkbox"/>	<input type="checkbox"/>	<input type="checkbox"/>	<input type="checkbox"/>
Toiletborstel (houder)	<input type="checkbox"/>	<input type="checkbox"/>	<input type="checkbox"/>	<input checked="" type="checkbox"/>
Sauna met toebehoren	<input type="checkbox"/>	<input type="checkbox"/>	<input type="checkbox"/>	<input checked="" type="checkbox"/>

Exterieur/Installaties/Veiligheid/Energiebesparing

Schotel / antenne	<input type="checkbox"/>	<input type="checkbox"/>	<input type="checkbox"/>	<input checked="" type="checkbox"/>
Brievenbus	<input checked="" type="checkbox"/>	<input type="checkbox"/>	<input type="checkbox"/>	<input type="checkbox"/>
Kluis	<input type="checkbox"/>	<input type="checkbox"/>	<input type="checkbox"/>	<input checked="" type="checkbox"/>
(Voordeur) bel	<input checked="" type="checkbox"/>	<input type="checkbox"/>	<input type="checkbox"/>	<input type="checkbox"/>
Alarminstallatie	<input type="checkbox"/>	<input type="checkbox"/>	<input type="checkbox"/>	<input checked="" type="checkbox"/>
(Veiligheids) sloten en overige inbraakpreventie	<input type="checkbox"/>	<input type="checkbox"/>	<input type="checkbox"/>	<input checked="" type="checkbox"/>
Rookmelders	<input checked="" type="checkbox"/>	<input type="checkbox"/>	<input type="checkbox"/>	<input type="checkbox"/>
(Klok) thermostaat	<input type="checkbox"/>	<input type="checkbox"/>	<input type="checkbox"/>	<input checked="" type="checkbox"/>
Airconditioning	<input checked="" type="checkbox"/>	<input type="checkbox"/>	<input type="checkbox"/>	<input type="checkbox"/>
Screens	<input type="checkbox"/>	<input type="checkbox"/>	<input type="checkbox"/>	<input checked="" type="checkbox"/>
Rolluiken	<input type="checkbox"/>	<input type="checkbox"/>	<input type="checkbox"/>	<input checked="" type="checkbox"/>
Zonwering buiten	<input type="checkbox"/>	<input type="checkbox"/>	<input type="checkbox"/>	<input checked="" type="checkbox"/>

Warmwatervoorziening, te weten:

CV-installatie	<input checked="" type="checkbox"/>	<input type="checkbox"/>	<input type="checkbox"/>	<input type="checkbox"/>
----------------	-------------------------------------	--------------------------	--------------------------	--------------------------

Lijst van zaken

Boiler	<input checked="" type="checkbox"/>	<input type="checkbox"/>	<input type="checkbox"/>	<input type="checkbox"/>
--------	-------------------------------------	--------------------------	--------------------------	--------------------------

Geiser	<input type="checkbox"/>	<input type="checkbox"/>	<input type="checkbox"/>	<input checked="" type="checkbox"/>
--------	--------------------------	--------------------------	--------------------------	-------------------------------------

Isolatievoorzieningen (voorzetramen/radiatorfolie etc.), te weten:

Voorzetramen	<input type="checkbox"/>	<input type="checkbox"/>	<input type="checkbox"/>	<input checked="" type="checkbox"/>
--------------	--------------------------	--------------------------	--------------------------	-------------------------------------

Radiatorfolie	<input type="checkbox"/>	<input type="checkbox"/>	<input type="checkbox"/>	<input checked="" type="checkbox"/>
---------------	--------------------------	--------------------------	--------------------------	-------------------------------------

Overige zaken, te weten:

Telefoonaansluiting / internetaansluiting	<input checked="" type="checkbox"/>	<input type="checkbox"/>	<input type="checkbox"/>	<input type="checkbox"/>
---	-------------------------------------	--------------------------	--------------------------	--------------------------

Veiligheidsschakelaar wasautomaat	<input type="checkbox"/>	<input type="checkbox"/>	<input type="checkbox"/>	<input checked="" type="checkbox"/>
-----------------------------------	--------------------------	--------------------------	--------------------------	-------------------------------------

Waterslot wasautomaat	<input type="checkbox"/>	<input type="checkbox"/>	<input type="checkbox"/>	<input checked="" type="checkbox"/>
-----------------------	--------------------------	--------------------------	--------------------------	-------------------------------------

Zonnepanelen	<input checked="" type="checkbox"/>	<input type="checkbox"/>	<input type="checkbox"/>	<input type="checkbox"/>
--------------	-------------------------------------	--------------------------	--------------------------	--------------------------

Oplaadpunt elektrische auto	<input checked="" type="checkbox"/>	<input type="checkbox"/>	<input type="checkbox"/>	<input type="checkbox"/>
-----------------------------	-------------------------------------	--------------------------	--------------------------	--------------------------

Tuin

Inrichting

Tuinaanleg / bestrating	<input checked="" type="checkbox"/>	<input type="checkbox"/>	<input type="checkbox"/>	<input type="checkbox"/>
-------------------------	-------------------------------------	--------------------------	--------------------------	--------------------------

Beplanting	<input checked="" type="checkbox"/>	<input type="checkbox"/>	<input type="checkbox"/>	<input type="checkbox"/>
------------	-------------------------------------	--------------------------	--------------------------	--------------------------

Verlichting/installaties

Buitenverlichting	<input checked="" type="checkbox"/>	<input type="checkbox"/>	<input type="checkbox"/>	<input type="checkbox"/>
-------------------	-------------------------------------	--------------------------	--------------------------	--------------------------

Tijd- of schemerschakelaar / bewegingsmelder	<input checked="" type="checkbox"/>	<input type="checkbox"/>	<input type="checkbox"/>	<input type="checkbox"/>
--	-------------------------------------	--------------------------	--------------------------	--------------------------

Bebouwing

Tuinhuis / buitenberging	<input checked="" type="checkbox"/>	<input type="checkbox"/>	<input type="checkbox"/>	<input type="checkbox"/>
--------------------------	-------------------------------------	--------------------------	--------------------------	--------------------------

Kasten / werkbank in tuinhuis / berging	<input checked="" type="checkbox"/>	<input type="checkbox"/>	<input type="checkbox"/>	<input type="checkbox"/>
---	-------------------------------------	--------------------------	--------------------------	--------------------------

(Broei) kas	<input checked="" type="checkbox"/>	<input type="checkbox"/>	<input type="checkbox"/>	<input type="checkbox"/>
-------------	-------------------------------------	--------------------------	--------------------------	--------------------------

Lijst van zaken



Overige zaken

(Sier) hek	<input type="checkbox"/>	<input type="checkbox"/>	<input type="checkbox"/>	<input checked="" type="checkbox"/>
Vlaggenmast (houder)	<input checked="" type="checkbox"/>	<input type="checkbox"/>	<input type="checkbox"/>	<input type="checkbox"/>

Overig

Zijn er zaken die geen eigendom zijn van verkoper omdat er sprake is van een leasecontract of huurcontract. Zo ja, neemt verkoper de zaak mee of wordt het betreffende contract overgenomen?

	Ja	Nee	Gaat mee	Moet worden overgenomen
CV	<input type="checkbox"/>	<input checked="" type="checkbox"/>	<input type="checkbox"/>	<input type="checkbox"/>
Boiler	<input type="checkbox"/>	<input checked="" type="checkbox"/>	<input type="checkbox"/>	<input type="checkbox"/>
Zonnepanelen	<input type="checkbox"/>	<input checked="" type="checkbox"/>	<input type="checkbox"/>	<input type="checkbox"/>

Voor akkoord,

De opdrachtgever/verkoper,
(en echtgeno(o)t(e)/partner)

plaats en datum:

Koper,
(en echtgeno(o)t(e)/partner)

plaats en datum:

ALGEMENE INFORMATIE

KOOPAKTE

Na overeenstemming zullen afspraken worden vastgelegd in een koopakte conform het model van de Vereniging Bemiddeling Onroerend goed (VBO). Voorafzullen wij het cliëntenonderzoek uitvoeren om de identiteit van de betrokken partijen te verifiëren. Dit is een standaard procedure in het kader van onzewettelijke verplichting als makelaar.

ONTBINDENDE VOORWAARDE FINANCIERING

Ten behoeve van een eventueel opgenomen voorbehoud voor het verkrijgen van een financiering hanteert FUNDAM&T Makelaars en Taxateurs een termijn van 6 weken (terekenen vanaf het moment van bereiken van mondelinge overeenstemming) waarbinnen op grond van deze voorwaarde ontbonden kan worden.

WAARBORG SOM/BANKGARANTIE

De koopovereenkomst vereist van de koper altijd een waarborgsom of bankgarantie van 10% van de koopsom. De koper krijgt 6 weken (te rekenen vanaf het moment van bereiken van mondelinge overeenstemming) om dit te regelen. Bij geen voorbehoud financiering is deze termijn 4 weken.

NOTARISKOSTEN

Tenzij anders vermeld is de koper vrij in de notaris keuze. Indien deze notaris kosten in rekening brengt aan verkoper, gelden de volgende maxima: 1. Doorhaling hypotheek. In geval van gehele doorhaling €200,00 (incl. kadasterkosten per doorhaling). In geval van een gedeeltelijke doorhaling €250,00 (incl. kadasterkosten per doorhaling). 2. Spoedbetaling € 10,00. 3. Onderzoekskosten en opvragen gegevens €25,00. Bedragen zijn incl. btw. Alle overige kosten, dan wel meerkosten komen voor rekening van de koper.

MELDINGSPLICHT VERKOPER

De verkoper heeft een meldingsplicht. De koper mag daarom verwachten dat de informatie die door de verkoper wordt verstrekt, correct is. Er moet altijd melding worden gemaakt van eventuele gebreken en bijzondere omstandigheden.

ONDERZOEKSP LICHT

De koper heeft zijn eigen onderzoeksplicht. Dit betekent dat de koper zelf onderzoek dient te verrichten naar de diverse zaken die van belang zijn bij het nemen van de juiste koopbeslissing. Wij noemen: de bouwtechnische staat van de woning, eventuele rechten en plichten die op de woning (of perceel) rusten (ook wel erfdiensbaarheden of kwalitatieve rechten/plichten genoemd) en milieufactoren, omgevingsfactoren, (toekomstige) bestemmingsplannen enzovoorts. Gezien de complexe materie, met name waar het jouw onderzoeksplicht betreft, raden wij je aan een eigen aankoopmakelaar in te schakelen.

ENERGIELABEL

Verkoper zal bij de notariële eigendomsoverdracht aan koper een energielabel overhandigen, tenzij anders is afgesproken of indien dit op grond van het besluit energieprestatie een dergelijk label of certificaat niet noodzakelijk is. Voor meer informatie www.rvo.nl.

ERFDIENSTBAARHEDEN

Indien er op de woning of het perceel erfdiensbaarheden, kwalitatieve verplichtingen en/of andere bedingen rusten, gaan ze over op de koper en worden ze als bijlage behorend bij de koopakte, meestal in de vorm van het eigendomsbewijs, ter beschikking gesteld.

SCHRIFTELIJKHEIDSV EREISTE

Alle door FUNDAM&T Makelaars en Taxateurs en verkoper verstrekte informatie moet uitsluitend gezien worden als een uitnodiging tot nader overleg dan wel tot het uitbrengen van een bod. Er is pas sprake van een rechtsgeldige koopovereenkomst als de particuliere verkoper en de particuliere koper de koopovereenkomst hebben ondertekend. Dit vloeit voort uit artikel 7:2 Burgerlijk Wetboek. Een bevestiging van de mondelinge overeenstemming per e-mail of een toegestuurd concept van de koopovereenkomst wordt wettelijk niet gezien als een 'ondertekende koopovereenkomst'.

ALGEMENE INFORMATIE

BODEMVERONTREINIGING

Bodemverontreiniging/ondergrondse tanks: Door verkoper is geen onderzoek verricht naar eventuele aanwezigheid van verontreinigende stoffen in de ondergrond. Voor zover verkoper bekend, is nimmer een ondergrondse tank voor de opslag van (vloei-)stoffen in de grond aangebracht, tenzij uitdrukkelijk anders vermeld. Door verkoper wordt geen enkele aansprakelijkheid aanvaard in geval van achteraf blijkende verontreiniging, van welke aard, tenzij uitdrukkelijk anders is overeengekomen.

VOORBEHOUDEN

De objectinformatie in deze brochure is met de grootst mogelijke zorgvuldigheid samengesteld door FUNDAM&T Makelaars en Taxateurs. Desalniettemin blijft de mogelijkheid bestaan dat er fouten, afwijkingen of onvolledigheden aanwezig zijn. Noch de verkoper, noch ons kantoor aanvaarden in dit geval enige aansprakelijkheid. De koper wordt er verder op geattendeerd, dat een (eventuele) opsomming van gebreken niet betekent, dat de eigenaar en/of de verkopende makelaar garandeert dat het object vrij is van gebreken. Er zijn (bijna) altijd gebreken, die de eigenaar en/of de verkopende makelaar niet kent of niet weet en die voor rekening en risico van de koper komen.

WETTELIJKE BEDENKTIJD

Een aspirant-koper (consument) die een woning koopt krijgt 3 dagenbedenktijd om de koopovereenkomst te ontbinden. Deze bedenktijd begint om 0.00 uur van de dag die volgt op de dag dat tussen partijen opgemaakte en door beide partijen ondertekende akte (in kopie) aan aspirant-koper ter hand is gesteld, voor welk ontvangst aspirant-koper een ontvangstbevestiging ondertekent. Indien de bedenktijd op een zaterdag, zondag of algemeen erkende feestdag eindigt, wordt deze verlengd tot en met de eerstvolgende dag die niet een zaterdag, zondag, of algemeen erkende feestdag is. De bedenktijd wordt, zo nodig, zoveel verlengd, dat daarin tenminste twee dagen voorkomen die niet een zaterdag, zondag of algemeen erkende feestdag is. Een aspirant-koper dient zich hieraan te conformeren.

Aangenaam, ik ben Daniël



Bekijk deze woning online!

haydnstraat11 a.nl



Haydnstraat 11 a, Elst



Scan deze code en
bekijk de woning
op je mobiel!



FUNDAM&T

RIJK VAN NIJMEGEN | LAND VAN CUIJK | LINGEWAARD | ARNHEM

Reijershofstraat 9 | 6663 BX Nijmegen
024-6757953 | info@fundamentmt.nl | fundamentmt.nl