



Sappemeer

Gladiolenstraat 6

Vraagprijs: € 245.000 k.k.





Beschrijving van de woning

Deze tussenwoning met 4 slaapkamers heeft een achtertuin op het westen. De woning staat in de omgeving van het Prinses Margrietpark. Voorzieningen zoals winkels, scholen en sportfaciliteiten binnen enkele minuten bereikbaar. Via de A7 bent u in ongeveer 15 minuten in Groningen.

Begane grond:

- Entree/hal, voorzien van kelderkast, met een vaste trap naar 1e verdieping. Deze ruimte heeft een meterkast.
- Toiletruimte, voorzien van staand toilet en fonteintje.
- Woonkamer.
- Dichte keuken.
- Berging.

1e verdieping:



- Overloop, met een vlizotrap naar 2e verdieping.
- Slaapkamer 1 t/m 4.
- Badkamer, voorzien van douche en wastafel.

2e verdieping:

- Bergzolder. Deze ruimte heeft een opstelplaats voor een HR combi-ketel, mechanische ventilatie en een omvormer voor de 8 zonnepanelen.

Extern:

- Achtertuin/zij- en voortuin). De hoofdtuin is gelegen op het westen.
- Aangebouwde stenen berging.
- Vrijstaande houten schuur.

Bijzonderheden:

- de woning dient minimaal 1 jaar te worden bewoond door de koper
- verhuur aan een familielid in de eerste graad is toegestaan.
- verkoop binnen een jaar is niet toegestaan.
- de verkoper heeft een projectnotaris aangewezen.
- energielabel B.
- CV combiketel uit 2013.
- 8 zonnepanelen.
- er is een bouwkundig rapport beschikbaar.

In aanvulling op artikel 7.4 draagt verkoper zijn (eventuele) schadevergoedingsvordering, die verkoper heeft jegens de Nederlandse Aardolie Maatschappij B.V. (hierna te noemen: NAM) in verband met de aardbevingsschade, over aan koper. Verkoper en koper bestempelen de leveringsakte als 'authentieke' akte in de zin van artikel 3:94 lid 3 Burgerlijk Wetboek, zodat de overdracht van de schadevergoedingsvordering jegens de NAM op koper wordt voltooid ten tijde van het ondertekenen van de akte van levering. Koper heeft niet meer het recht om verkoper op grond van artikel 6.3. aansprakelijk te stellen met betrekking tot gebreken die het gevolg zijn van de aardbevingsschade.



Overige specificaties

Algemeen

Type	Tussenwoning
Adres	Gladiolenstraat 6
Postcode	9611 HL
Woonplaats	SAPPEMEER

Details

Aantal bouwlagen	3
Inhoud	352 m ³
Totale woonopp.	88 m ²
Aantal kamers	5
Aantal slaapkamers	4

Bijzonderheden

Vraagprijs	€ 245.000
Conditie	Kosten koper
Aanvaarding	In overleg

Bouwkundig

Bouwjaar	1963
Staat binnenkant	Redelijk / voldoende
Staat buitenkant	Redelijk / voldoende
Type verwarming	• C.V.-ketel
Type warm water	• C.V.-ketel
Type isolatie	• dakisolatie
	• muurisolatie
	• dubbel glas

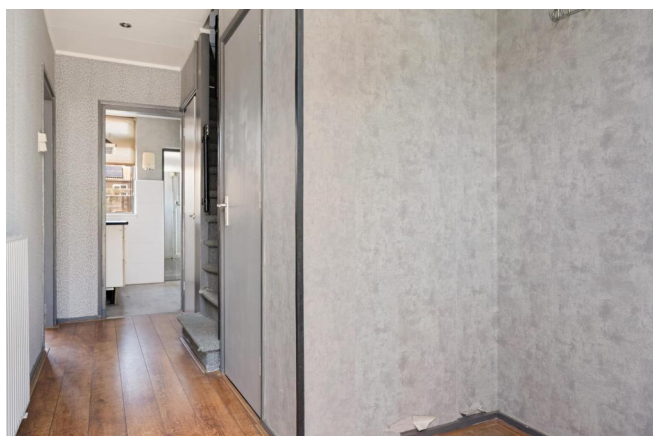

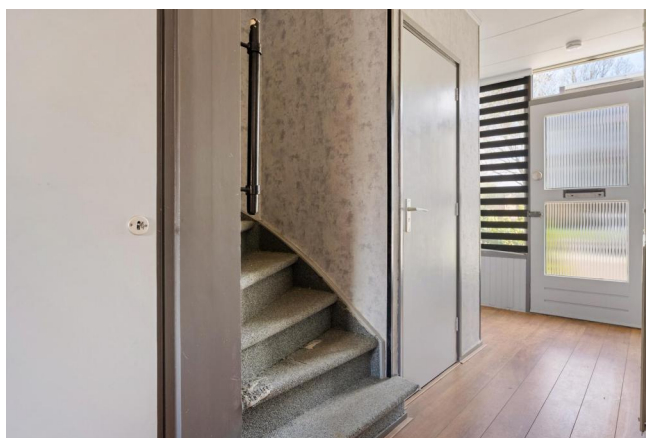

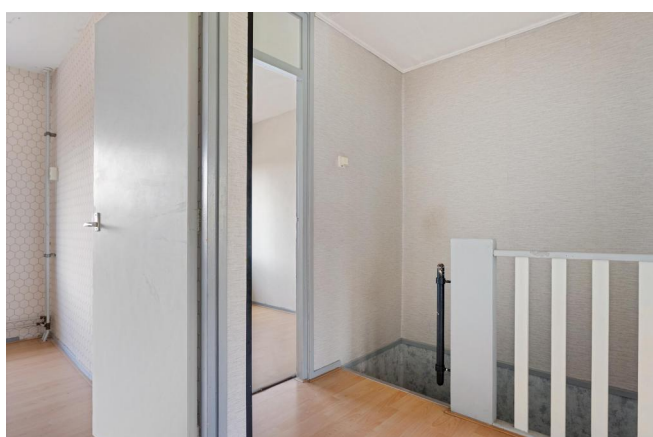





Kadastrale kaart

Kadastrale kaart

Uw referentie: Gladiolen 6



0 5 10 15 20 25m

<p>12345 25 — Vastgestelde kadastrale grens — Voorlopige kadastrale grens — Administratieve kadastrale grens — Bebouwing</p>	<p>Schaal 1: 500</p> <p>Kadastrale gemeente Sappemeer Sectie F Perceel 3636</p>	
--	---	--

Voor een eensluitend uittreksel, geleverd op 3 mei 2026
De bewaarder van het kadaster en de openbare registers

Aan dit uittreksel kunnen geen betrouwbare maten worden ontleend.
De Dienst voor het kadaster en de openbare registers behoudt zich de intellectuele eigendomsrechten voor, waaronder het auteursrecht en het databankenrecht.



Plattegrond



Aan de plattegronden kunnen geen rechten worden ontleend.
www.proland.nl

Plattegrond

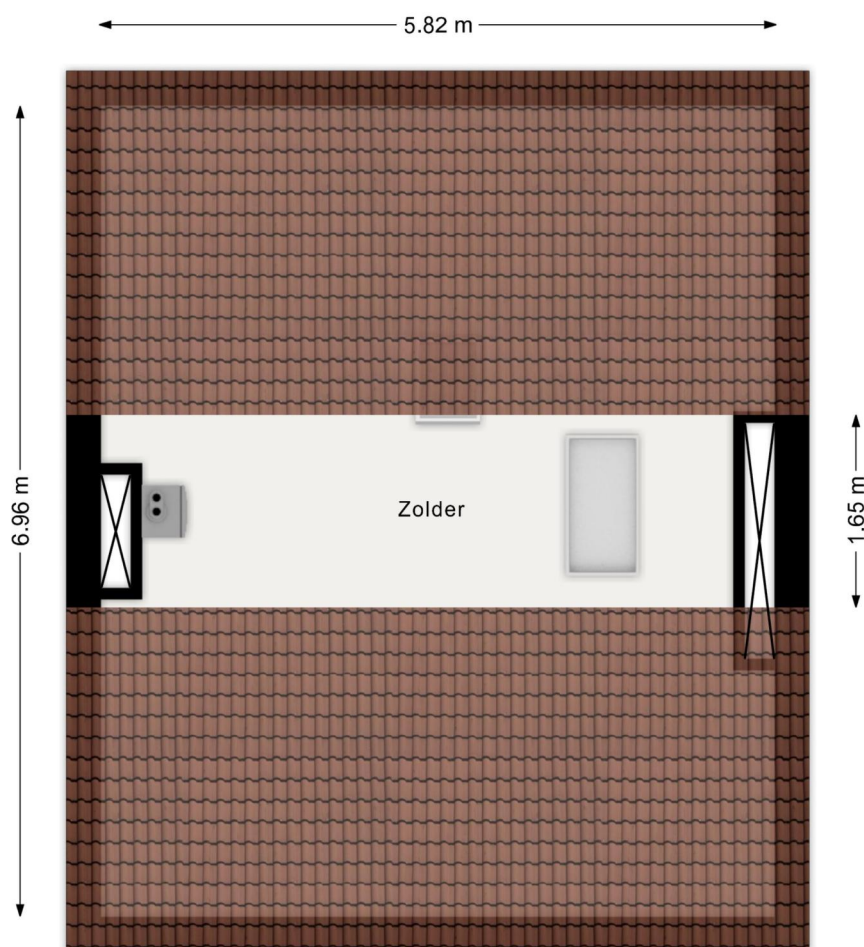

Aan de plattegronden kunnen geen rechten worden ontleend.
www.proland.nl

Plattegrond

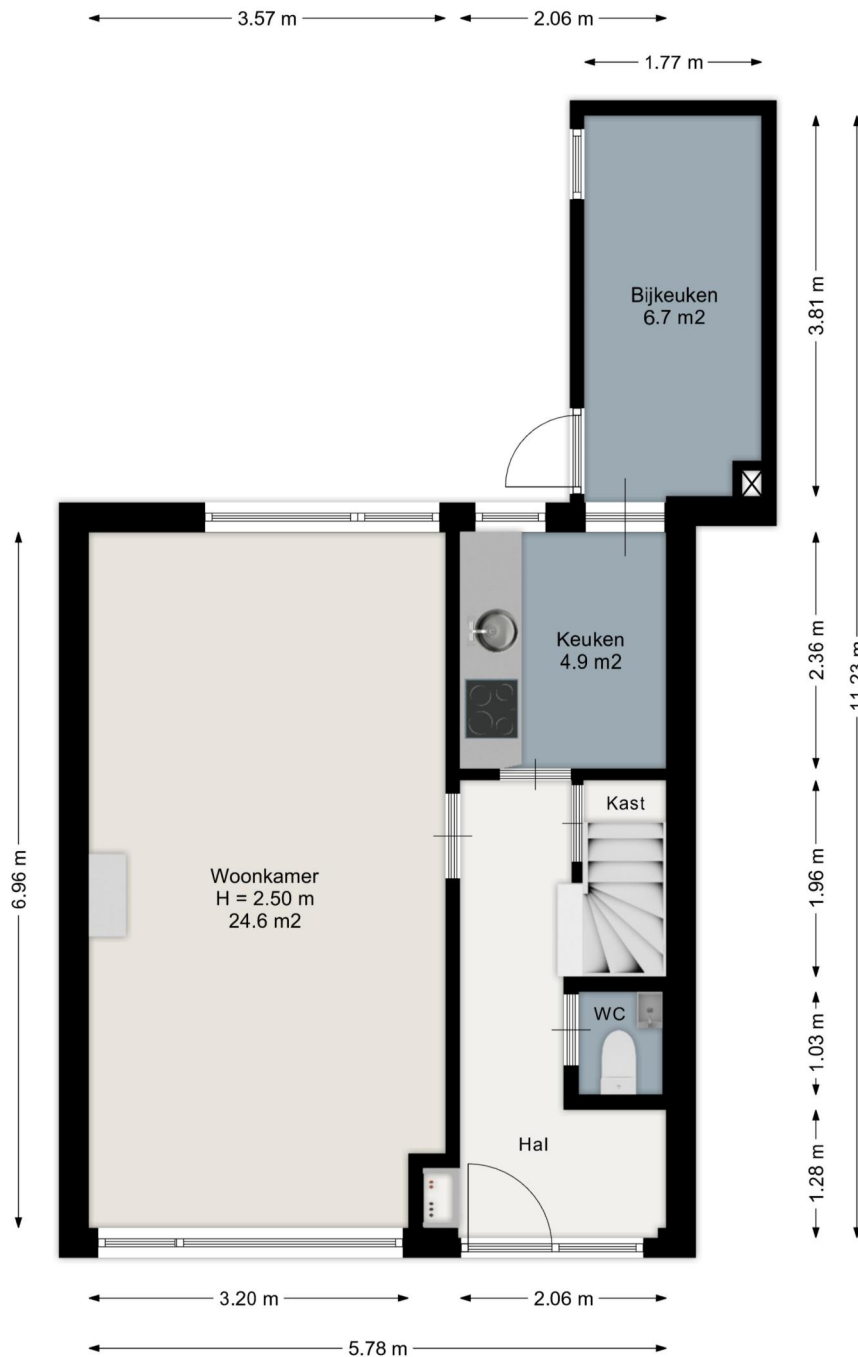

Aan de plattegronden kunnen geen rechten worden ontleend.
www.proland.nl





Plattegrond

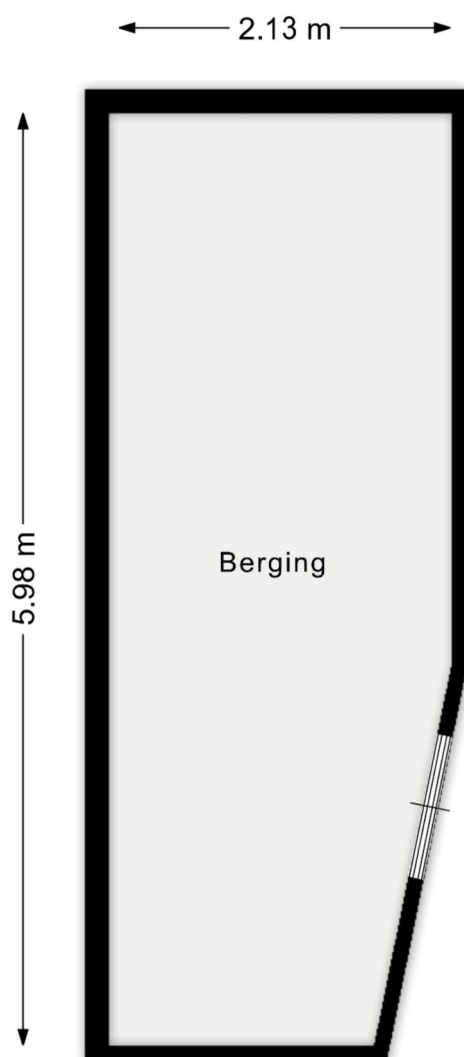

Aan de plattegronden kunnen geen rechten worden ontleend.
www.proland.nl





Algemene informatie

Meer informatie, bezichtigen, bieden / inschrijven

Lefier heeft een opdracht tot verkoop/verhuur aan CORPOwonen verstrekt, maar de medewerkers van **Lefier** voeren zelf de bezichtigingen en kunnen algemene informatie over de objecten verstrekken. Bij de presentatie van dit object zul je CORPOwonen regelmatig tegenkomen en in de communicatie kom je CORPOflow tegen.

Wanneer je meer informatie over het object wenst, kun je rechtstreeks contact opnemen met **Lefier** op telefoonnummer **088 - 203 30 00** of per mail **makelaardij@lefier.nl**.

Reacties kunnen via **corpowonen.nl**, telefonisch (**085 - 401 10 20**) of per mail (**info@corpowonen.nl**) aan CORPOwonen worden doorgegeven.

Vrijblijvende aanbieding

De verstrekte informatie is slechts een vrijblijvende aanbieding.

Disclaimer

Tussen het gebruikte beeldmateriaal kunnen zogenaamde 'artist impressions' gebruikt zijn om een indruk te geven van mogelijkheden. Deze indruk hoeft niet overeen te komen met de werkelijkheid. Bij het vermelden van formaten in teksten of op tekeningen kan de maatvoering afwijken van de werkelijkheid. Alle verstrekte informatie is samengesteld om een belangstellende een goed beeld van een object te kunnen geven. Als de informatie onvolledig of onjuist is, kunnen hier geen rechten aan worden ontleend.



Bijzondere bepalingen

Asbest

In deze woning is asbest aanwezig. Bij woningen die voor 1994 gebouwd zijn, was het gebruikelijk asbesthoudend materiaal toe te passen in de bouw. Wanneer koper de asbest wenst te verwijderen, zal dit moeten gebeuren volgens de wettelijke voorschriften en is dit voor rekening en risico van de koper.

Projectnotaris

Voor de eigendomsoverdracht van deze woning heeft de verkoper een projectnotaris aangesteld. Dit betekent dat de koper niet vrij is om zijn eigen notaris te kiezen voor de eigendomsoverdracht.

Ouderdomsclausule

Wanneer woningen ouder zijn dan 15 jaar bestaat er meer risico op gebreken aan de onroerende zaak. In de koopovereenkomst wordt een artikel opgenomen waarmee koper verklaart bekend te zijn met de leeftijd van de woning. Koper dient zijn verwachtingen met betrekking tot (de kwaliteit van) de woning aan te passen aan de leeftijd van de woning.

Geen eigen gebruik

Verkoper heeft een informatieplicht met betrekking tot eventuele gebreken aan het object. Aangezien de verkoper het object niet zelf gebruikt/bewoond heeft, kunnen er gebreken aan het object zijn die de verkoper niet bekend zijn. Het risico hiervan komt voor rekening van de koper. Om inzage te geven in de bouwkundige staat heeft verkoper een bouwkundige inspectie laten uitvoeren.

Aardbevingsclausule

Koper is ermee bekend dat de woning is gelegen in het aardbevingsgebied. Dit houdt in dat de fundering van het verkochte mogelijk is beschadigd door aardbevingen. In verband hiermee zijn partijen overeengekomen dat het geheel of ten dele ontbreken van één of meer eigenschappen van de onroerende zaak voor normaal en bijzonder gebruik en het eventueel anderszins niet-beantwoorden van de zaak aan de overeenkomst als gevolg van de eventuele funderingsproblematiek voor rekening en risico van koper komen.



Antispeculatiebeding woning

Indien koper binnen 1 jaar na ondertekening van de akte van levering tot vervreemding van het gekochte registergoed, of een gedeelte daarvan, overgaat, dan is koper een boete van 20% van de in deze koopovereenkomst vermelde koopprijs aan verkoper verschuldigd.

Onder vervreemding wordt verstaan: levering van eigendom, uitgifte in erfpacht, opstal of vruchtgebruik, het verhuren of verpachten of het 'om niet' in gebruik afstaan, voorts iedere (obligatoire) overeenkomst die de strekking heeft een derde de economische eigendom te verschaffen, dit alles in de ruimste zin.

Deze bepaling geldt niet ingeval van:

- a. Executoriale verkoop als bedoeld in artikel 268, Boek 3 van het Burgerlijk Wetboek;
- b. Boedelscheiding in verband met overlijden of echtscheiding van de eigenaar/bewoner;
- c. Toedeling van het registergoed bij notariële akte aan één van de eigenaren/bewoners ten gevolge van ontbinding van een samenlevingsovereenkomst of geregistreerd partnerschap;
- d. Wijziging van het inkomen als gevolg van arbeidsongeschiktheid;
- e. Wijziging van werk/woning door medische of sociale gronden;
- f. Koper onder curatele wordt gesteld;
- g. Bij verhuur aan een eerstegraads familielid.
- h. Voorafgaande schriftelijke toestemming van verkoper.



Zelfbewoningsplicht / verhuurverbod

Koper is gedurende 1 jaar na datum van eigendomsoverdracht verplicht het gekochte uitsluitend te gebruiken om zelf te bewonen en het gekochte niet aan derden te verhuren of op andere wijze in gebruik te geven. Bewoning of huur door eerstegraads bloed- of aanverwanten van de koper is materieel gelijkgesteld aan eigen bewoning. Van deze verplichting kan worden afgeweken in het geval schriftelijke toestemming van verkoper is verkregen. Bij overtreding van deze verplichting is de koper aan de verkoper een onmiddellijk opeisbare, niet voor matiging vatbare boete van 20% van de in deze koopovereenkomst vermelde koopprijs verschuldigd, zonder dat enige ingebrekestelling vereist zal zijn.

Schadevergoedingsvordering jegens NAM

In aanvulling op artikel 7.4 draagt verkoper zijn (eventuele) schadevergoedingsvordering, die verkoper heeft jegens de Nederlandse Aardolie Maatschappij B.V. (hierna te noemen: NAM) in verband met de aardbevingsschade, over aan koper. Verkoper en koper bestempelen de leveringsakte als 'authentieke' akte in de zin van artikel 3:94 lid 3 Burgerlijk Wetboek, zodat de overdracht van de schadevergoedingsvordering jegens de NAM op koper wordt voltooid ten tijde van het ondertekenen van de akte van levering. Koper heeft niet meer het recht om verkoper op grond van artikel 6.3. aansprakelijk te stellen met betrekking tot gebreken die het gevolg zijn van de aardbevingsschade.

makelaardij lefier

Lefier is vooral bekend als verhuurder van sociale huurwoningen, maar is ook helemaal thuis in verkoop van vastgoed. We verkopen soms ex-huurwoningen op de vrije markt. Dat doen we als de huurder de huur heeft opgezegd. Meestal gaat het dan om huizen, die heel geschikt zijn als betaalbare starterswoning. En af en toe verkopen we ook nieuwbouw. Daarnaast verhuren we ook vele bergingen en parkeerplaatsen én bedrijfsruimten.

Kijk voor ons actuele aanbod op www.lefier.nl/makelaardij

088 - 203 30 00 | www.lefier.nl

 facebook.com/Lefierwonen

 twitter.com/Lefier_wonen



Makelaardij Lefier, nét zo goed Lefier!

Je kent ons vooral als verhuurder van sociale huurwoningen in de gemeenten Emmen, Groningen, Borger -Odoorn en Stadskanaal. Niet gek, want dat is onze belangrijkste taak als woningcorporatie; de reden van ons bestaan.

Heel bewust doen we nog wat meer

Goed om te weten: je kunt bij Lefier ook een huis kopen. Of bouwgrond. Én, we verhuren ook bedrijfsruimten en huurwoningen, die je vanwege de hogere huurprijs geen 'sociale huurwoning' meer mag noemen. De extra inkomsten die we hiermee verdienen, zetten we in om onze huurwoningen goed en betaalbaar te houden. Heel wat mensen profiteren dus rechtstreeks mee van je aankoop of huurovereenkomst. Fijne gedachte toch?

Veel verstand van vastgoed

Als grootste woningcorporatie van Noord Nederland, hebben we enorm veel kennis en ervaring in huis. Over woongenot, goed en veilig onderhoud, verduurzaming, renovatie, de bouwkundige en 'sfeergevoelige' kwaliteiten van een huis. Over de fijnste plekken om te wonen of werken, in ons deel van Groningen en Drenthe. Doe er je voordeel mee, als klant van Makelaardij Lefier.

Lefier is betrokken bij prettig wonen in een leefbare samenleving en heeft geen winstoogmerk. Daarom mag je ook als koper of zakelijk huurder rekenen op een nette prijs en professioneel maatwerk.

Zodat jij straks goed zit!

Lefier: de ideale verkoper!

Waarom kopen bij Lefier? Hieronder ziet u alle voordelen op een rij:

- Divers aanbod: gezinswoningen en appartementen, bestaande bouw en nieuwbouw, in diverse prijssegmenten en op diverse locaties. Kortom, voor elk wat wils!
- Betrouwbare verkoper: als wooncorporatie is Lefier een betrouwbare partij om zaken mee te doen.
- Goede begeleiding: Lefier vindt het belangrijk dat kopers zorgvuldig geïnformeerd en goed begeleid worden tijdens het kooptraject.
- Voordelig kopen: Lefier verkoopt betaalbare woningen voor een eerlijke prijs.