

Geurts

MAKELAARS

HYPOTHEKEN EN
VERZEKERINGEN



PIETER DE HOECHLAAN 7, OEGSTGEEST

VRAAGPRIJS € 675.000 K.K.



BOUWJAAR
1965



AANTAL SLAAPKAMERS
5 SLAAPKAMERS



WOONOPPERVLAKTE
138 M²

Ruim opgezet herenhuis in een kindvriendelijke buurt in Oegstgeest!

Gevestigd aan de Pieter de Hoochlaan te Oegstgeest ligt dit karakteristieke jaren 60 herenhuis. De hoekwoning is voorzien van een ruime woonkamer, keuken, 5 slaapkamers, een diepe tuin en oprit met garage. Het is gelegen in de fraaie buurt Oudenhof waar relatief veel gezinnen gehuisvest zijn, dit is dan ook een kindvriendelijke buurt.

Op loopafstand bevindt zich het centrum van Oegstgeest met een gevarieerd aanbod aan supermarkten, winkels en horecagelegenheden. Sporters opgelet, in de nabije omgeving zijn verschillende sportfaciliteiten te vinden. Daarnaast is er op korte afstanden speeltuinen, een school, kinderopvang en zelfs een zwembad aanwezig, ideaal voor gezinnen met kinderen. Uitvalswegen richting de omliggende dorpen en steden zijn goed bereikbaar en ook het openbaar vervoer is slechts een paar minuten van de woning verwijderd.

Geïnteresseerd geraakt in deze ideale woning? Neem dan snel contact met ons op om een bezichtiging in te plannen en wie weet is dit straks wel jouw nieuwe thuis!

De indeling is als volgt:

Begane grond

Middels de groene voortuin en oprit met parkeergelegenheid voor 2 auto's, betreed je de woning waarna je binnenstapt in de entree. Hier is de meterkast te vinden en

toegang tot de hal. In de hal is aan de rechterzijde het toilet met fonteintje en verder een kast die uitstekend voldoet voor opbergruimte. Verder kun je via hier zowel de keuken als de woonkamer betreden. De ruime woonkamer is voorzien van natuurlijk lichtinval doormiddel van de raampartijen aan beide zijdes van de kamer. Daarbij is een echte eyecatcher de ingebouwde openhaard die een karakteristieke jaren 60 uitstraling vrijgeeft.

De keuken is doormiddel van een deur afgescheiden van de woonkamer en daarmee een aparte ruimte en is voorzien van een 4-pitsfornuis, afzuigkap, oven en vaatwasser.

De diep en ruime tuin is te betreden via zowel een deur in de woonkamer als de keuken. Deze is deels betegeld en deels groen aangelegd. Een heerlijke loungeplek om in de warme zomerdagen te vertoeven valt hier uitstekend te idealiseren. De tuin is voorzien van een royale schuur, ideaal voor het opbergen van fietsen en/of gereedschap. Daarnaast is de garage zowel vanuit de achtertuin als via de eigen oprit bereikbaar.

Eerste verdieping

Op de eerste verdieping bevindt zich een overloop die toegang biedt tot drie slaapkamers en een badkamer. De drie slaapkamers zijn van ruim formaat en twee hiervan zijn voorzien van een wasbak. Eén van de slaapkamers geeft toegang tot het balkon met weids uitzicht over de omgeving.

wastafelmeubel en een toilet. Ook de badkamer geeft toegang tot het balkon.

Tweede verdieping

Hier zijn nog twee ruime slaapkamers te vinden, beide voorzien van een dakkapel en waarbij er in één van de kamers een wasbak aanwezig is. Bovendien zou een van deze kamers uitstekend geschikt zijn voor een eventueel thuishkantoor of hobbyruimte.

Verder is er op deze verdieping een berging met aansluiting voor de wasmachine en droger. Ook is er nog een extra kamer te vinden die geïdealiseerd zou kunnen worden tot opbergruimte.

Bijzonderheden:

- Ruime woning
- 5 slaapkamers
- 2 balkons
- Kindvriendelijke buurt
- Voorzieningen in de nabijgelegen buurt
- Diepe tuin
- Eigen garage



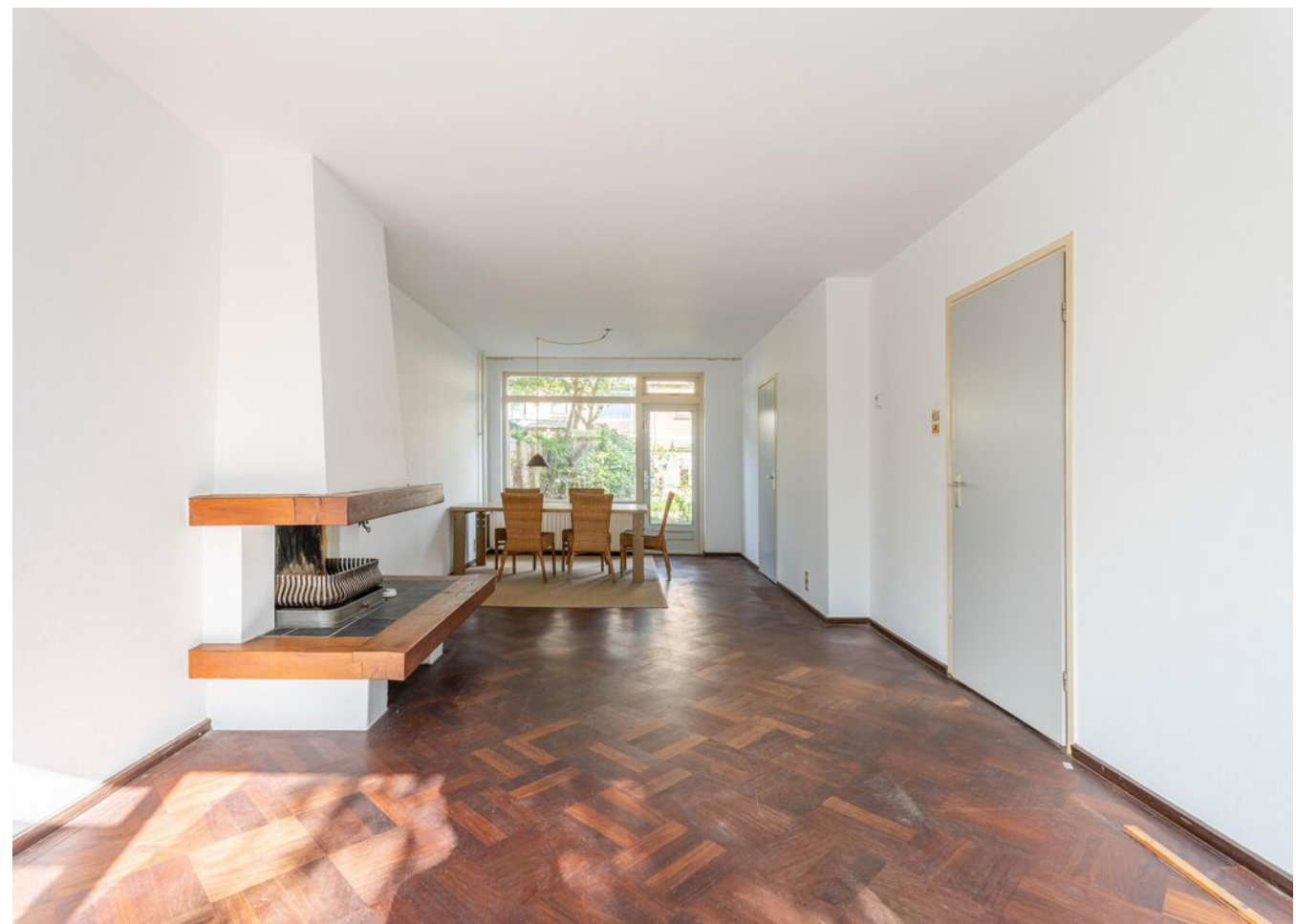

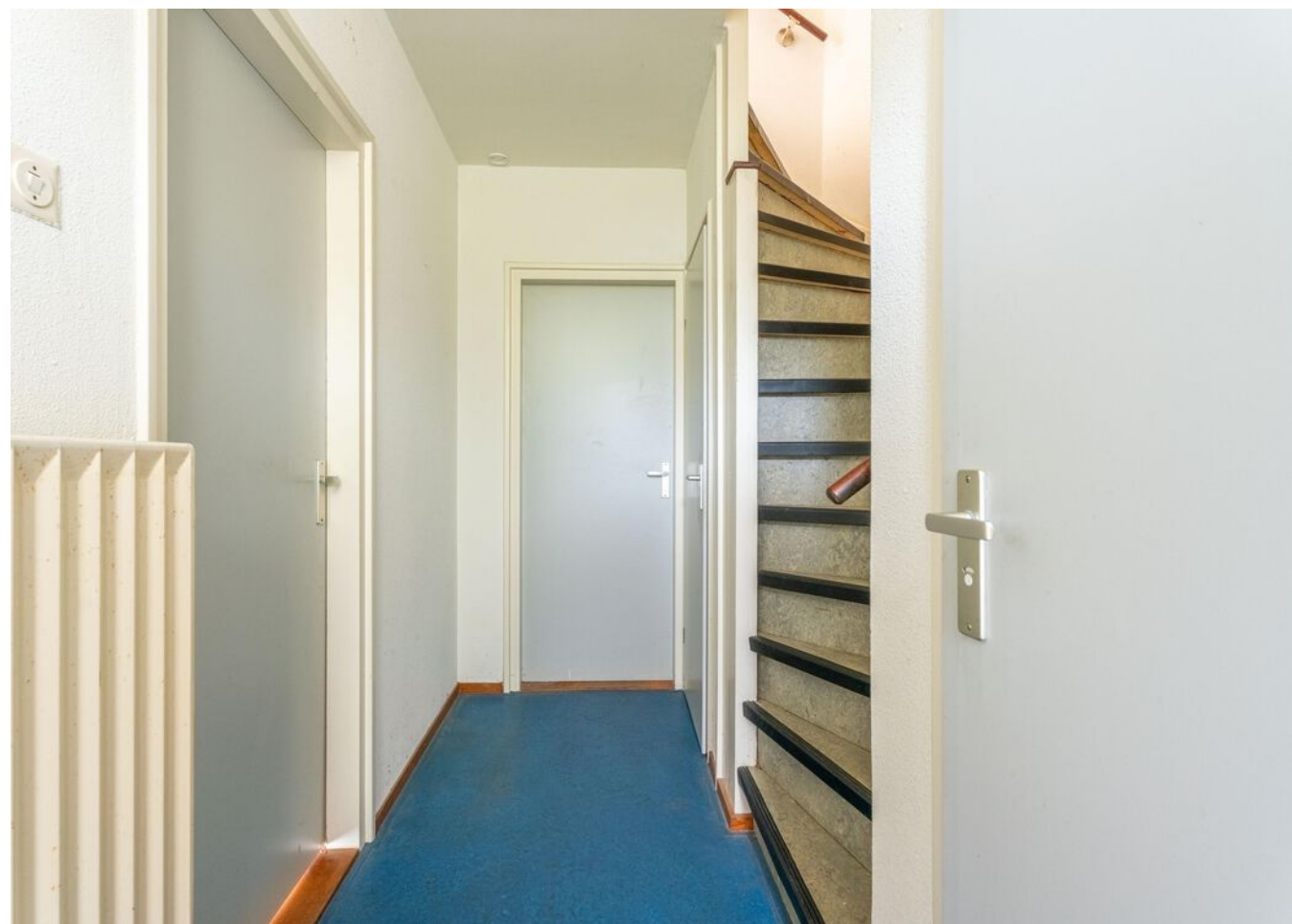
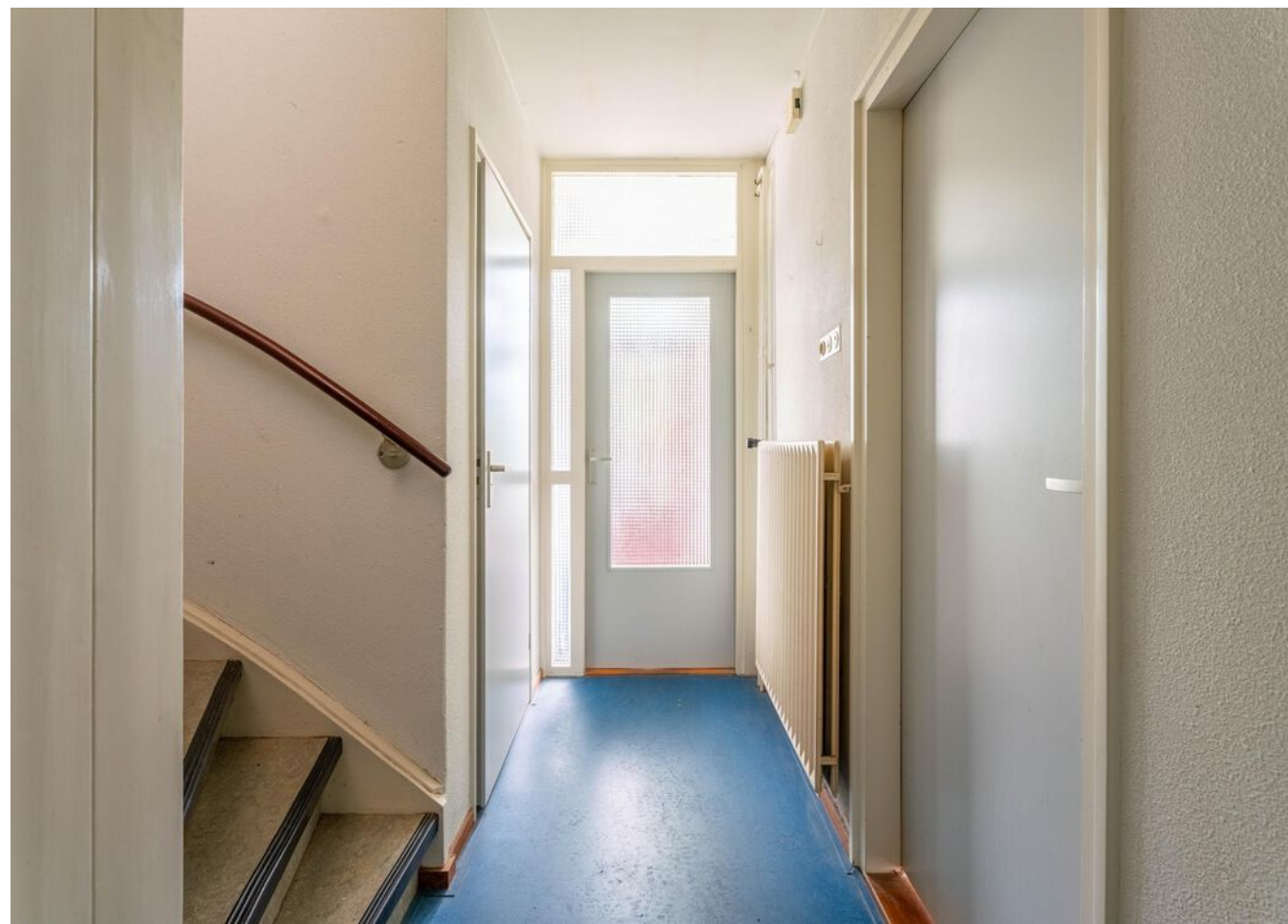



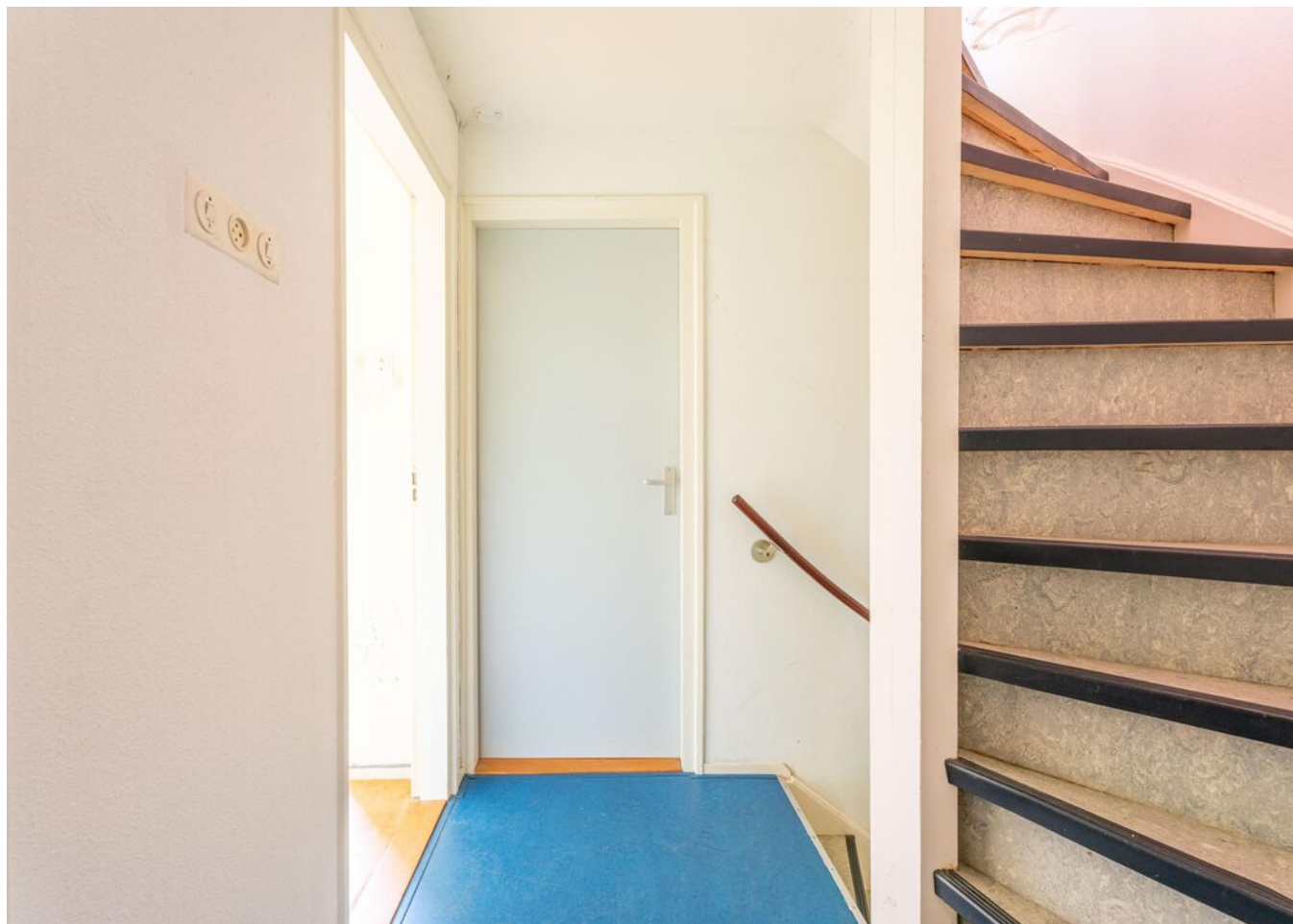

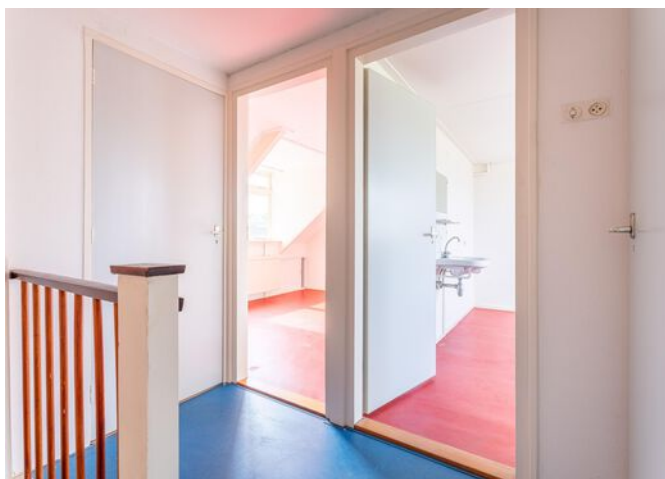
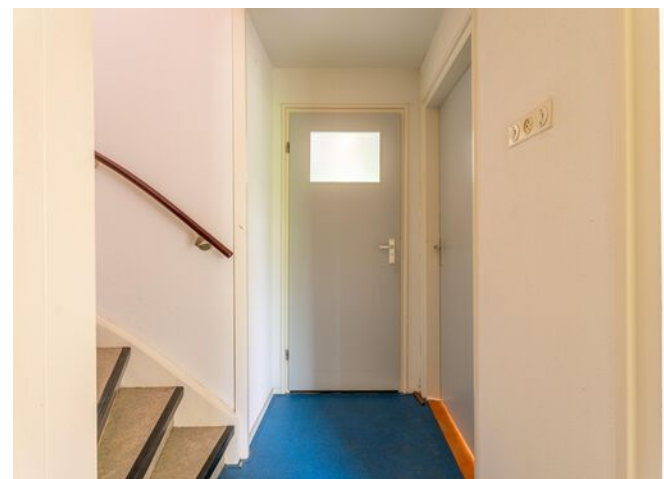



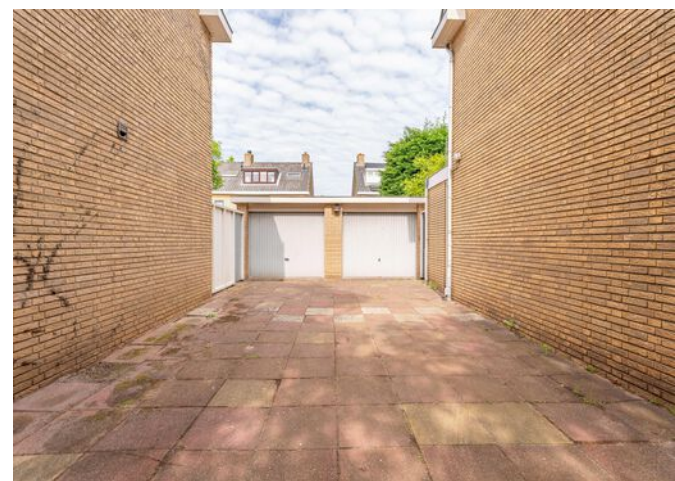



PLATTEGROND

Pieter de Hoochlaan 7 Oegstgeest
Begane grond

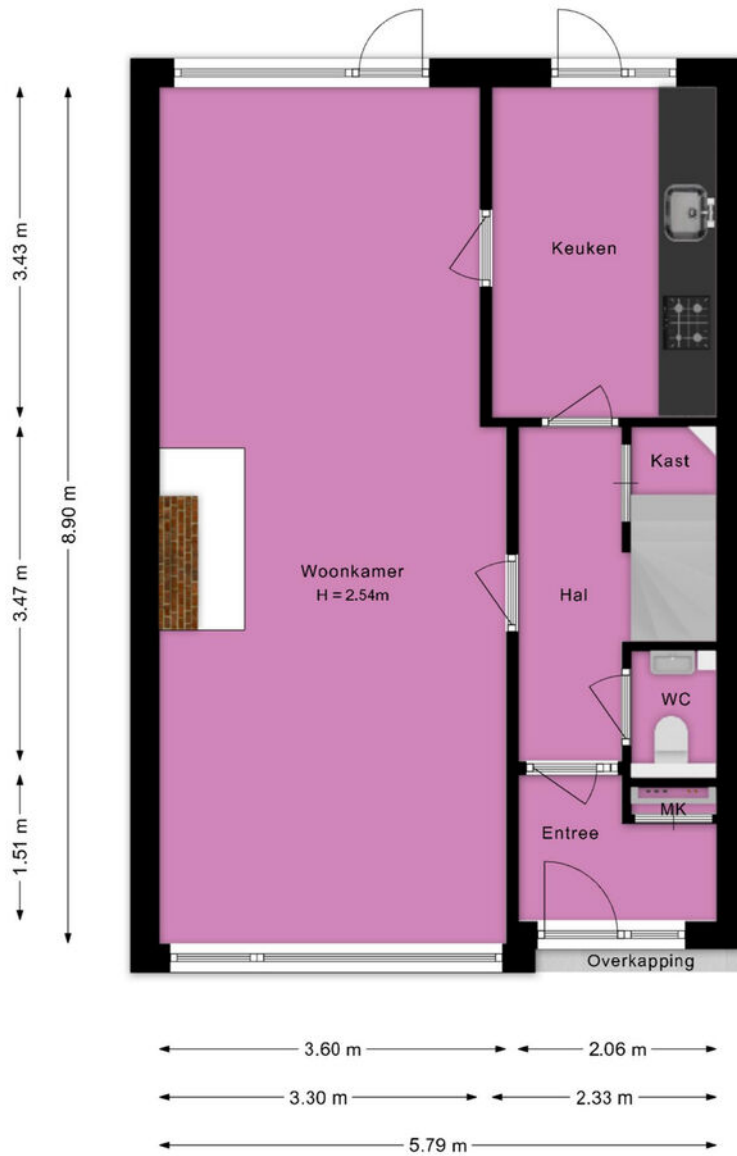

Deze plattegrond is met de grootst mogelijke zorg samengesteld.
Desondanks kunnen er geen rechten aan worden ontleend en kunnen er kleine afwijking zijn in de exacte maatvoering.
www.agvastgoedmedia.nl



PLATTEGROND

Pieter de Hoochlaan 7 Oegstgeest 1e Verdieping

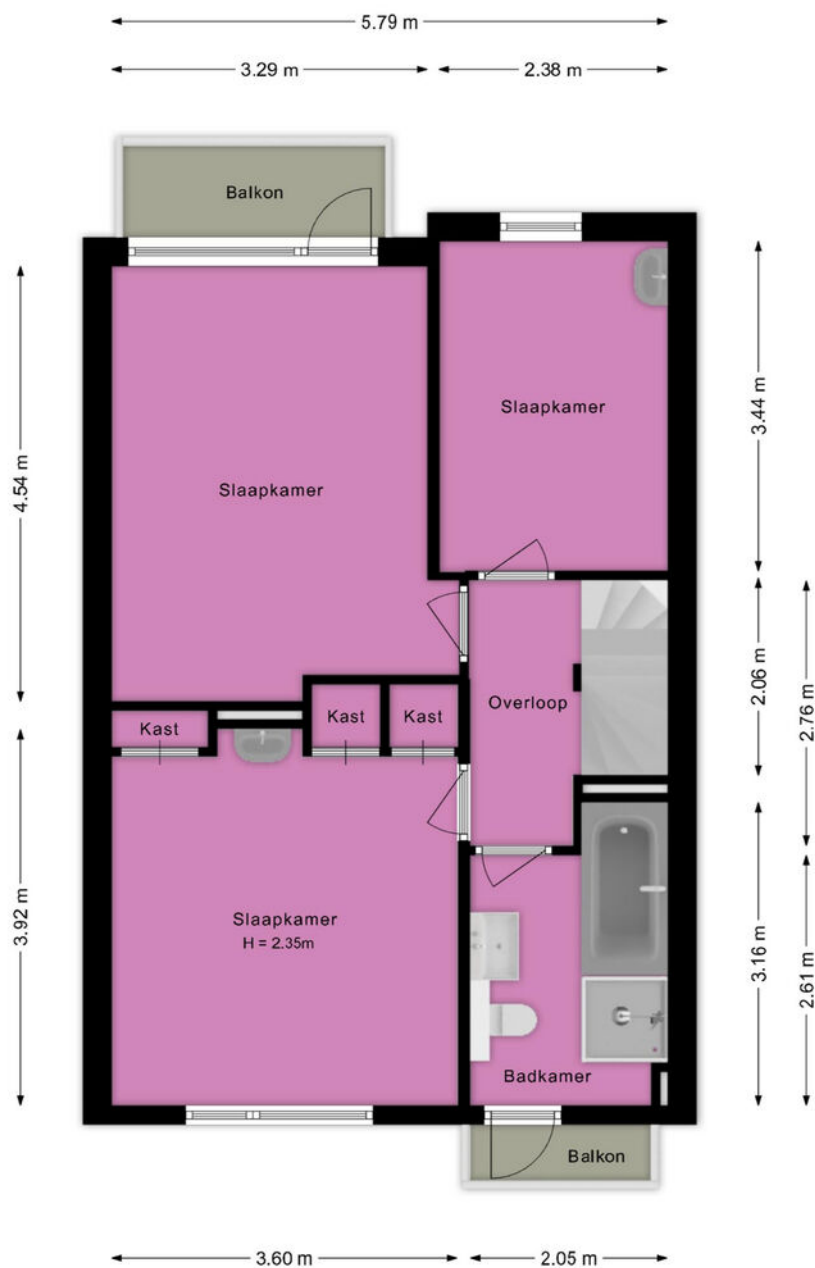

Deze plattegrond is met de grootst mogelijke zorg samengesteld.
Desondanks kunnen er geen rechten aan worden ontleend en kunnen er kleine afwijking zijn in de exacte maatvoering.
www.agvastgoedmedia.nl



PLATTEGROND

Pieter de Hoochlaan 7 Oegstgeest
2e Verdieping

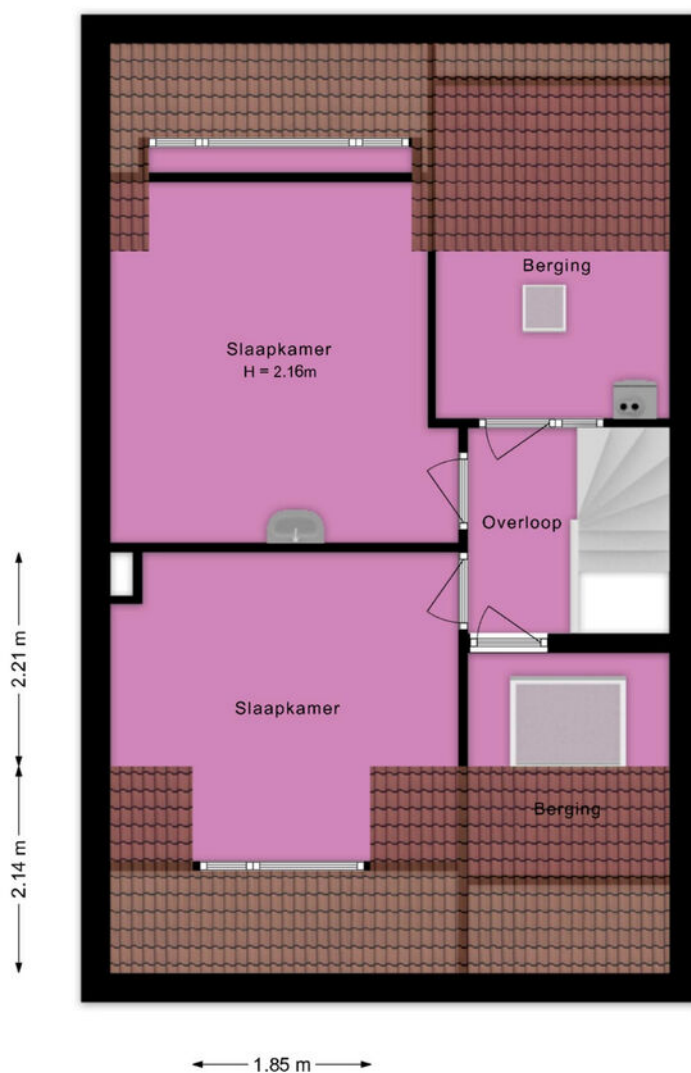
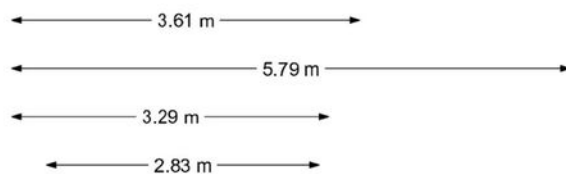

Deze plattegrond is met de grootst mogelijke zorg samengesteld.
Desondanks kunnen er geen rechten aan worden ontleend en kunnen er kleine afwijking zijn in de exacte maatvoering.
www.agvastgoedmedia.nl



PLATTEGROND

Pieter de Hoochlaan 7 Oegstgeest
Garage

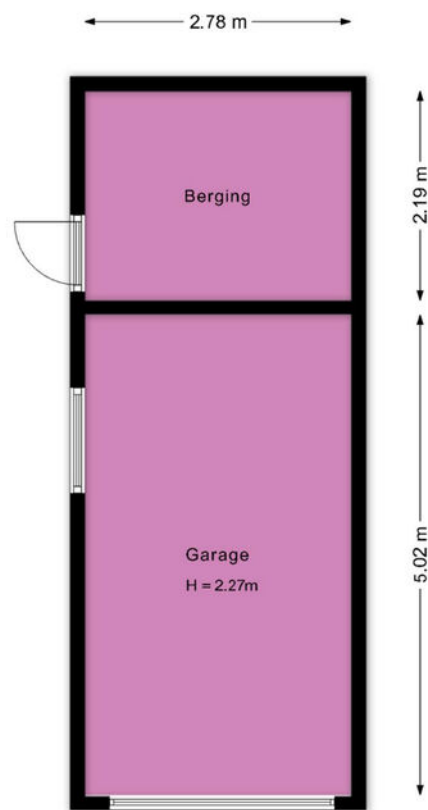

Deze plattegrond is met de grootst mogelijke zorg samengesteld.
Desondanks kunnen er geen rechten aan worden ontleend en kunnen er kleine afwijking zijn in de exacte maatvoering.
www.agvastgoedmedia.nl



PLATTEGROND

Pieter de Hoochlaan 7 Oegstgeest
Situatie



Deze plattegrond is met de grootst mogelijke zorg samengesteld.
Desondanks kunnen er geen rechten aan worden ontleend en kunnen er kleine afwijking zijn in de exacte maatvoering.
www.agvastgoedmedia.nl



KADASTRALE KAART - PIETER DE HOECHLAAN 7

Kadastrale kaart

Uw referentie: Geurts Makelaars



0 5 10 15 20 25m

12345	Deze kaart is noordgericht	Schaal 1: 500	
25	Perceelnummer	Kadastrale gemeente Oegstgeest	
—	Huisnummer	Sectie C	
—	Vastgestelde kadastrale grens	Perceel 5667	
—	Voorlopige kadastrale grens		
—	Administratieve kadastrale grens		
—	Bebouwing		

Voor een eensluidend uittreksel, geleverd op 12 juni 2026
De bewaarder van het kadaster en de openbare registers

Aan dit uittreksel kunnen geen betrouwbare maten worden ontleend.
De Dienst voor het kadaster en de openbare registers behoudt zich de intellectuele eigendomsrechten voor, waaronder het auteursrecht en het databankenrecht.

KENMERKEN - PIETER DE HOOCHLAAN 7

OBJECT GEGEVENS

Soort woning	Herenhuis
Type woning	Hoekwoning
Bouwjaar	1965

MATEN OBJECT

Aantal kamers	6
Aantal slaapkamers	5
Inhoud woning	449 m ³
Perceel oppervlakte	204 m ²
Gebruiksoppervlakte woonfunctie	138 m ²

DETAILS

Ligging	Aan rustige weg, in woonwijk
Verwarming	C.v.-ketel
Bouwjaar CV ketel	-
Isolatie	Dakisolatie, dubbel glas
Warmwater	C.v.-ketel
Schuur / berging	Aangebouwd steen

TUIN

Tuin	Achtertuint, voortuin
Tuin diepte (cm)	1105 cm
Tuin breedte (cm)	577 cm
Hoofdtuin	Achtertuint
Positie	Zuidwest
Kwaliteit	Normaal

EXTRA INFORMATIE - CLAUSULES

Welkom bij Geurts Makelaars! Leuk dat u een van onze woningen komt bekijken. Het zoeken én aankopen van een huis is een spannend proces. Daarom hebben wij alvast de punten voor u uitgewerkt, zodat dit proces helder en duidelijk is. Ook informeren wij u op voorhand welke artikelen u in de koopovereenkomst kunt tegenkomen. Wilt u een van de artikelen niet in de koopovereenkomst, vergeet dit dan niet te vermelden bij uw voorstel.

Verkoop proces:

Na het overeenkomen van de koop worden de personalia gegevens opgevraagd bij koper. Graag ontvangen wij deze gegevens binnen twee werkdagen retour. De concept koopakte wordt na ontvangst van de personalia gegevens binnen twee werkdagen verzonden.

Wij ontvangen graag binnen twee werkdagen reactie op de concept koopakte. De door koper gekozen notaris dient voor het tekenen van de akte te zijn aangegeven. Mocht dit niet het geval zijn, dan wijzen wij zelf een notaris aan.

Na het tekenen van de akte wordt de akte doorgezonden naar de notaris.

Standaard artikelen in de koopovereenkomst:

- Royementskosten verkoper

De koper heeft voor de eigendomsoverdracht de notaris gekozen genoemd in artikel 4.1. Indien genoemde notaris voor de royementskosten aan de verkoper meer in rekening brengt dan €300,- (inclusief BTW) per hypothecaire inschrijving, komen deze meerkosten

voor rekening van koper.

- Ouderdomsclausule (bij woningen ouder dan 20 jaar)

Bijzondere bepalingen:

Koper verklaart ermee bekend te zijn, dat de onroerende zaak meer dan 20 jaar oud is, wat betekent dat de eisen die aan de bouwkwaliteit gesteld mogen worden aanzienlijk lager liggen dan bij nieuwe woningen.

Tenzij de verkoper de kwaliteit hiervan gegarandeerd heeft, staat hij niet in voor de funderingen, de vloeren, de leidingen, voor de elektriciteit, water en gas, de riolering en de afwezigheid van enig ongedierte c.q. schimmels (zoals bijvoorbeeld houtworm, boktor, zwam etc.) en optrekkend vocht.

- Indien u biedt met ontbindende voorwaarden

Als eis stellen wij bij het invoeren van de ontbindende voorwaarden dat de relevante stukken aan ons worden overhandigd.

Denk hierbij aan minimaal één afwijzingen van de bank, een kopie van de aanvraag van de hypotheek, kopieën van loonstroken, en eventueel andere relevante stukken en/of een bouwkundig rapport.

Dit om te kunnen beoordelen of er een reële aanvraag is ingediend.

- Meetinstructie

De meetinstructie is bedoeld om een meer eenduidige manier van meten toe te

wordt noch door Geurts Makelaars o.g. B.V, noch door de verkoper enige aansprakelijkheid aanvaard voor afwijkingen in de opgegeven maten. Koper verklaart in de gelegenheid te zijn gesteld om de opgegeven maten te (laten) controleren.

- Asbestclausule (woningen met een ouder bouwjaar dan 1992)

In de onroerende zaak kunnen asbesthoudende stoffen/ materialen aanwezig zijn. Indien deze worden verwijderd dienen door koper maatregelen en voorzieningen te worden getroffen die de wetgeving voorschrijft. Koper verklaart met deze wetgeving bekend te zijn en aanvaardt alle aansprakelijkheid en gevolgen die uit de aanwezigheid van asbest en/of de verwijdering van asbest uit de onroerende zaak kan voortvloeien. In afwijking van artikel 6.3. van deze koopakte en artikel 7:17 lid 1 en 2 BW komt het geheel of ten dele ontbreken van één of meer eigenschappen van de onroerende zaak voor normaal en bijzonder gebruik en het eventueel anderszins niet-beantwoorden van de zaak aan de overeenkomst als gevolg van de aanwezigheid van enig asbest in welke samenstelling en/of op welke plaats dan ook voor rekening en risico van koper.

- Toestemming AVG

De verkoper en koper stemmen, in het kader van de AVG, ermee in dat de notaris voor het verlijden van de akte van levering aan de makelaar de concept akte van levering en de eindafrekening ter inzage verstrekt en ook met de makelaar correspondentie voert inzake deze transactie. Ook geven partijen elkaar toestemming een kopie van deze

overeenkomst te overleggen aan zijn of haar hypotheekadviseur en/of financier en zo nodig de taxateur ten behoeve van een taxatie van het verkochte / gekochte.

- Niet-bewoningsclausule (indien van toepassing)

Koper is ermee bekend dat verkoper het verkochte nooit zelf feitelijk heeft gebruikt en dat verkoper derhalve koper niet kan informeren over eigenschappen respectievelijk gebreken aan het verkochte waarvan verkoper op de hoogte zou kunnen zijn geweest als hij het verkochte zelf feitelijk had gebruikt. In verband hiermee zijn partijen, in afwijking van artikel 6.3. van deze koopakte en artikel 7:17 lid 1 en 2 BW, overeengekomen dat dergelijke eigenschappen respectievelijk gebreken voor rekening en risico van koper komen en dat hier bij de vaststelling van de koopsom rekening mee is gehouden. Koper vrijwaart verkoper voor alle eventuele aanspraken van derden.

-Energie label

Aan deze koopovereenkomst is wel/geen kopie van een energielabel gehecht. Indien het origineel aanwezig is wordt dit bij de eigendomsoverdracht overhandigd door de verkoper aan de koper.



**JEROEN
GEURTS**

REGISTER MAKELAAR & TAXATEUR



**BOB
DE BRUIN**

REGISTER MAKELAAR & TAXATEUR



**MARTIJN
GEURTS**

REGISTER MAKELAAR & TAXATEUR



**NIELS VAN
STEIJN**

KANDIDAAT MAKELAAR



**FEMKE DOCTERS
VAN LEEUWEN**

ASSISTENT MAKELAAR



**ANNEMARIE
LEEUVENBURG**

ASSISTENT MAKELAAR



**MELISSA
KUIJT**

COMMERCIEEL BINNENDIENSTMEDEWERKER



**DEWI HARTEVELD-
GUIJT**

COMMERCIEEL BINNENDIENSTMEDEWERKER



**FLEUR
SUVAAL**

COMMERCIEEL BINNENDIENSTMEDEWERKER



**OLIWIA
JERZAK**

NVM MAKELAAR



**GWEN
ZONNEVELD**

COMMERCIEEL BINNENDIENSTMEDEWERKER



**FRANCIS
DUYVESTIJN**

MEDIA SPECIALIST



**JORIS
LANGEZAAL**

MEDIA SPECIALIST



SUSANNE
OUWEHAND

COMMERCIEEL BINNENDIENSTMEDEWERKER



RICK VAN DER
SCHANS

HYPOTHEEK ADVISEUR



SHELL
PUT

COMMERCIEEL BINNENDIENST HYPOTHEKEN



BIANCA
SLOOTWEG

COMMERCIEEL BINNENDIENST HYPOTHEKEN

WIE IS GEURTS MAKELAARS?

Ons team bestaat uit ambitieuze en toegankelijke professionals, wat je direct merkt wanneer je bij een van de drie kantoren van Geurts Makelaars binnenstapt. Ons team is enorm gedreven om het beste verkoopplan voor jou op te stellen, waarbij er veel aandacht besteed wordt aan de informatievoorziening, presentatie en communicatie met jou tijdens dit proces. Wat maakt ons uniek? Wij stellen ons op als tijdelijke gastheer van jouw woning, waarbij aandacht tijdens bezichtigingen voorop staat. Naast een uitgebreide rondleiding geven wij een ervaring mee, waardoor jouw thuisomgeving niet slechts een woning of product is. We zijn graag onderdeel van het complete proces en sturen je met enthousiasme naar de best mogelijke uitkomst. En daar zijn we trots op!

Samenwerken met experts levert jou minder stress op en daar zijn wij ons zeer van bewust. Onze kantoren zijn aangesloten bij de NVM en onze makelaars zijn stuk voor stuk goed opgeleid. Daarnaast wordt ons team versterkt door een fotograaf, tekstschrijver en social media expert die direct aan de slag kunnen wanneer wij jouw huis in de verkoop willen zetten. Kwaliteit staat bij ons hoog in het vaandel, zodat we onze klanten kunnen verzekeren van de juiste informatieverstrekking en afhandeling. Jouw woning is bij ons in goede handen en dat stralen we graag uit.

*Jeroen Geurts, Martijn Geurts
& Bob de Bruin*

Geurts

HYPOTHEKEN EN
VERZEKERINGEN

**VANAF NU OOK
HYPOTHEKEN EN VERZEKERINGEN!**

**BEL RICK
VOOR EEN GRATIS
ORIËNTATIEGESPREK**

Erkend Financieel Adviseur

- Hypotheken
- Verzekeringsadvies
- Kredietadvies

☎ 071 209 99 99

✉ info@geurtshypotheken.nl



WWW.GEURTSHYPOTHEKEN.NL



KANTOOR VOORHOUT

Herenstaat 136, 2215 KL Voorhout

0252 216 334

voorhout@geurtsmakelaars.nl



KANTOOR LEIDEN

Hooigracht 86, 2312 KW Leiden

071 51 30 841

leiden@geurtsmakelaars.nl



KANTOOR RIJNSBURG

Vliet Noordzijde 94, 2231 GR Rijnsburg

071 402 3386

rijnsburg@geurtsmakelaars.nl



HYPOTHEKEN EN
VERZEKERINGEN

071 209 9999

info@geurtshypotheken.nl



GEURTSMAKELAARS.NL