



Platte Akker 133

4847 KP Teteringen

Kenmerken

 ca. 123 m²

 1 Slaapkamers

 Teteringen

Welkom in uw nieuwe thuis

 076 514 74 53

 info@vandersande.nl

www.vandersande.nl



“ Wij maken van deze
woning jouw nieuwe
thuis. ”

Uw contactpersonen



Jan- Joost van Dijk
Register Makelaar / Taxateur /
Partner

☎ 06 39 47 58 59

✉ jj.vandijk@vandersande.nl



Amber van de Klundert
Commercieel medewerkster

☎ 06 83 40 89 55 (alleen WhatsApp)

✉ a.vandeklundert@vandersande.nl



Inhoud

- Het appartement
- Het terras
- Berging
- Bijzonderheden
- Plattegronden
- Breda, prachtige stad
- De wijk
- Wijkstatistieken
- Lijst van zaken
- Extra informatie
- Hypotheek
- Onze dienstverlening
- Klanttevredenheid
- Ons team

Het appartement

Wonen met uitzicht over groen, rust en ruimte... en toch alles binnen handbereik. Welkom aan de Platte Akker 133 in Teteringen, waar je iedere dag wakker wordt met een gevoel van vrijheid en ontspanning.

Binnen tref je een nette woning die vrijwel volledig uit 2004 stamt en goed is onderhouden. De basis is solide en comfortabel, met energielabel B als fijne plus. De indeling is praktisch en biedt meer mogelijkheden dan je misschien verwacht. Naast de ruime slaapkamer is er namelijk een multifunctionele ruimte die perfect dienst kan doen als extra slaapkamer, werkplek of hobbyruimte. Met een eenvoudige aanpassing maak je hier moeiteloos een volwaardige tweede slaapkamer van.





Specificaties

| | | | |
|-------------------------|------------------------|----------------------------|------------|
| Soort woning: | maisonnette | Aantal kamers: | 2 |
| Bouwjaar: | 2004 | Aantal slaapkamers: | 1 |
| Woonoppervlakte: | ca. 123 m ² | Aantal woonlagen: | 2 |
| Inhoud: | ca. 401 m ³ | Terrasligging | Zuidoosten |
| | | Wijk: | Teteringen |
| | | Energie label: | - |



De woning beschikt daarnaast over een eigen berging en een privé parkeerplaats, terwijl je in de straat en directe omgeving ook vrij en gratis kunt parkeren. Dat maakt het dagelijks leven hier nét even wat makkelijker. Wat deze woning echt bijzonder maakt, is de combinatie van rust, ruimte en beleving. Je woont hier aan de rand van het dorp, met de natuur letterlijk voor je deur, terwijl voorzieningen, uitvalswegen en het gezellige centrum van Teteringen gewoon dichtbij zijn. Via de wandelpaden van de golfbaan loop je zo het nabijgelegen bos in.

Wil jij de zon- en schaduwstand zien van deze woning? Ga dan snel naar de website van Van der Sande Makelaars voor nog meer gave belevingen bij deze woning!

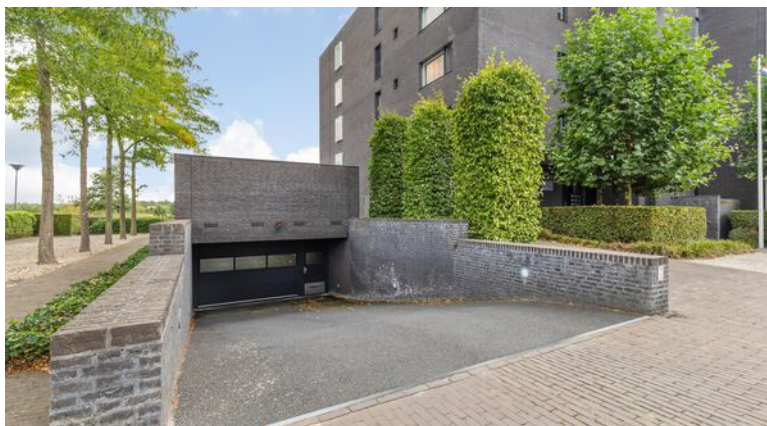









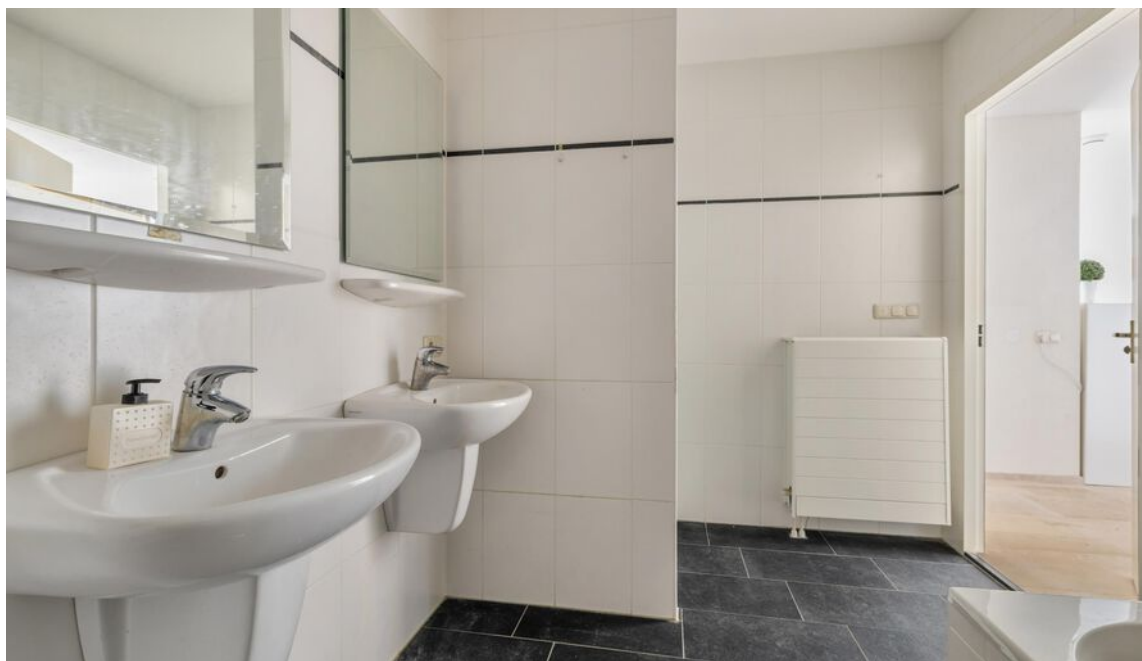

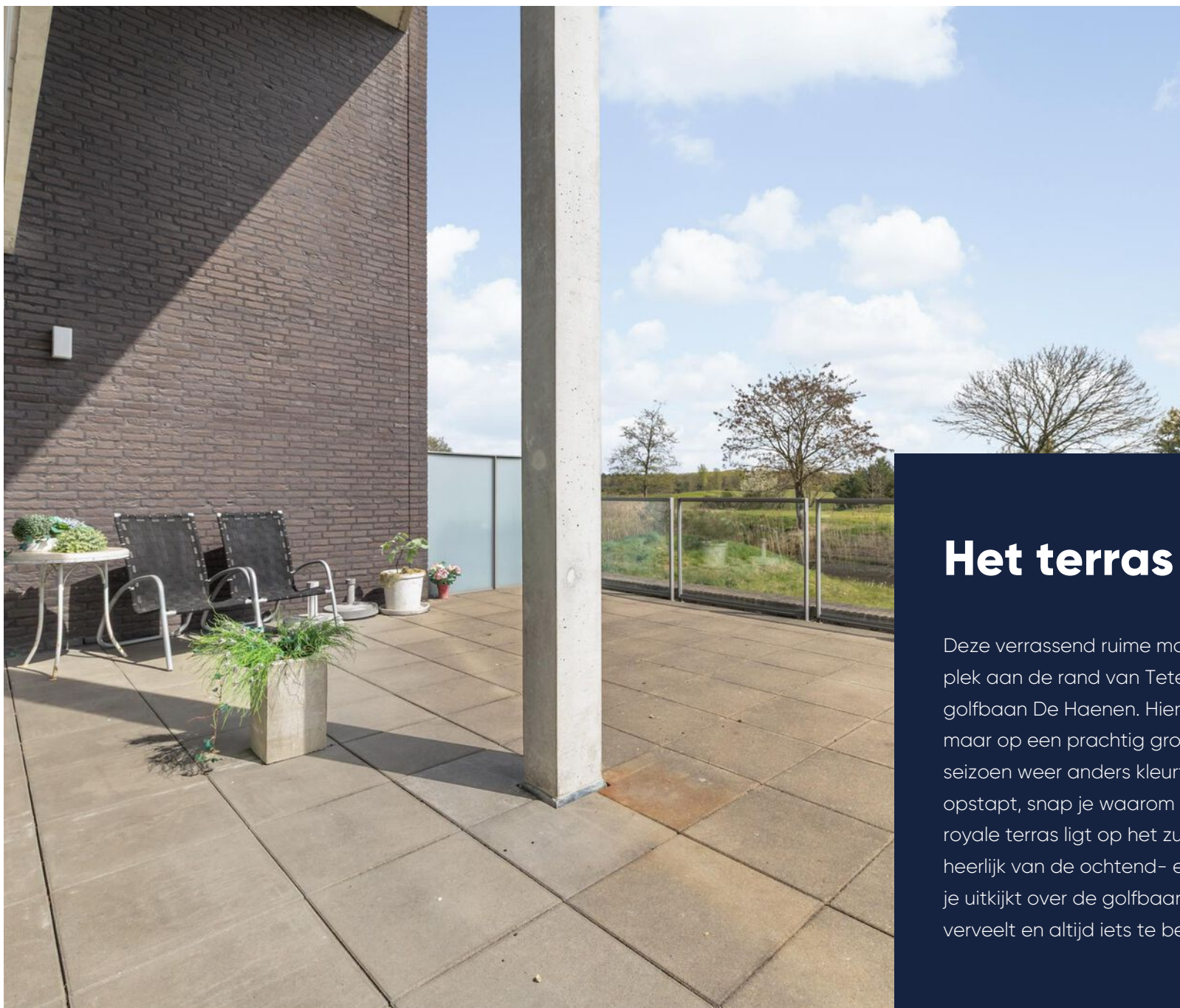

Altijd een prachtig uitzicht!

Het terras

Deze verrassend ruime maisonnette ligt op een unieke plek aan de rand van Teteringen, direct aan de golfbaan De Haenen. Hier kijk je niet uit op burens, maar op een prachtig groen landschap dat elk seizoen weer anders kleurt. Zodra je het dakterras opstapt, snap je waarom dit zo'n fijne plek is. Het royale terras ligt op het zuidoosten, waardoor je hier heerlijk van de ochtend- en middagzon geniet, terwijl je uitkijkt over de golfbaan. Een uitzicht dat nooit verveelt en altijd iets te beleven biedt.



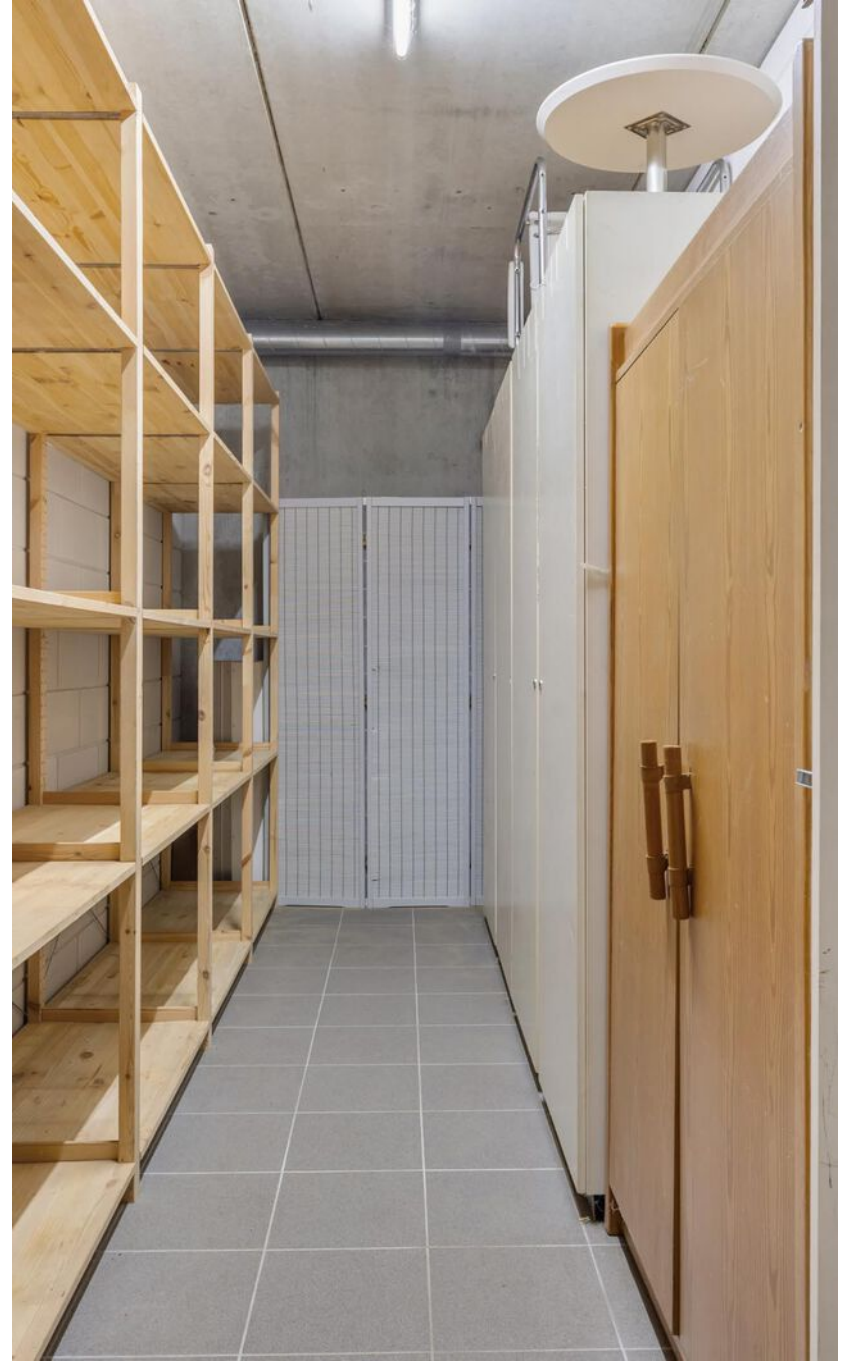
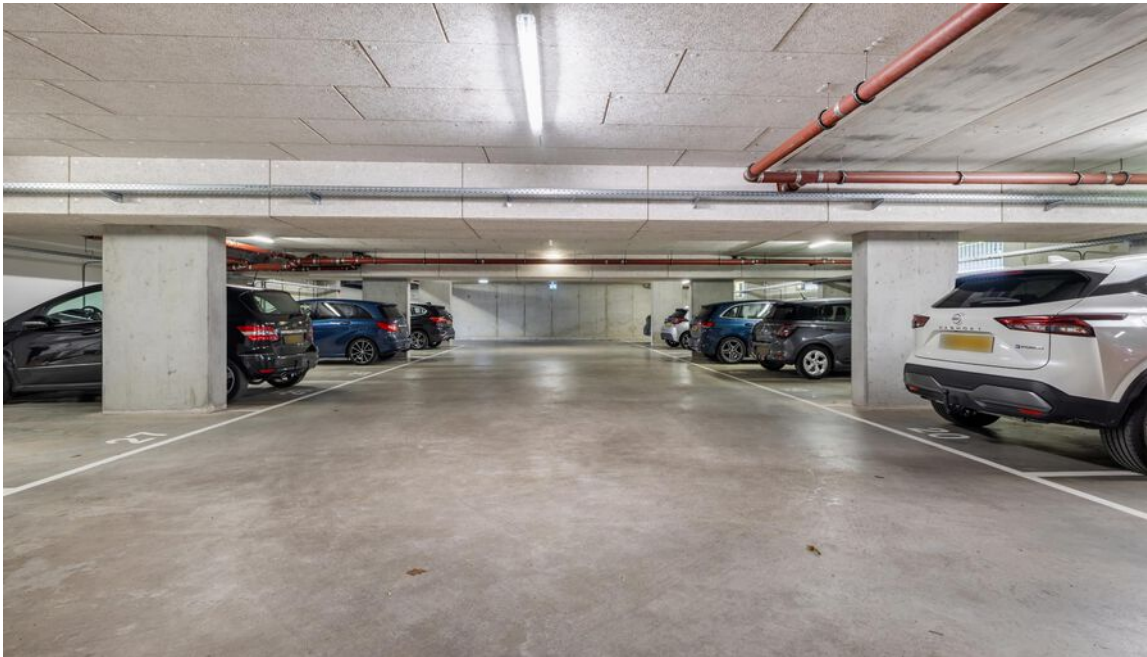

Bijzonderheden

- De VvE kosten zijn circa € 258,75 met daarin inbegrepen de gebruikelijke verzekeringen, beheer, reservering groot gezamenlijk onderhoud, gezamenlijk klein onderhoud, etc;
 - Het appartement is grotendeels voorzien van tegel vloeren, spachtelputz wand- en spuitwerk plafonduafwerking;
 - Het appartement is grotendeels voorzien aluminium kozijnen met dubbele beglazing;
 - De meterkast heeft 9 groepen, 2 aardlekschakelaars, een digitale dag- & nachtstroom tariefmeter, digitale gasmeter en analoge watermeter;
 - Er liggen gemeenschappelijke zonnepanelen op het dak (van de VvE);
 - Er is een elektrisch zonnescerm;
 - De keuken en de badkamer zijn van 2004;
 - Het is vrij parkeren in de straat en omgeving;
 - De verdiepingsvloeren zijn van beton;
 - Warm water en verwarming gaan via de Cv-ketel: Intergas Kombi Kompakt HRE 28/24 A CW4, eigendom, 2021);
 - Er is een warmteterugwin installatie uit 2004 (Stork);
 - In de koopakte wordt een niet zelf bewoningsclausule opgenomen;
 - Verkoper is de eerste eigenaar van het appartement;
 - Dit appartement heeft energielabel A+;
 - Er zijn geen vragenlijst en roerende zakenlijst aanwezig van deze woning;
- Aan bovengenoemde opgaven kunnen geen rechten worden ontleend, aangezien de vermelde kosten variabel zijn en/of periodiek gewijzigd kunnen worden.



Plattegrond

Begane grond

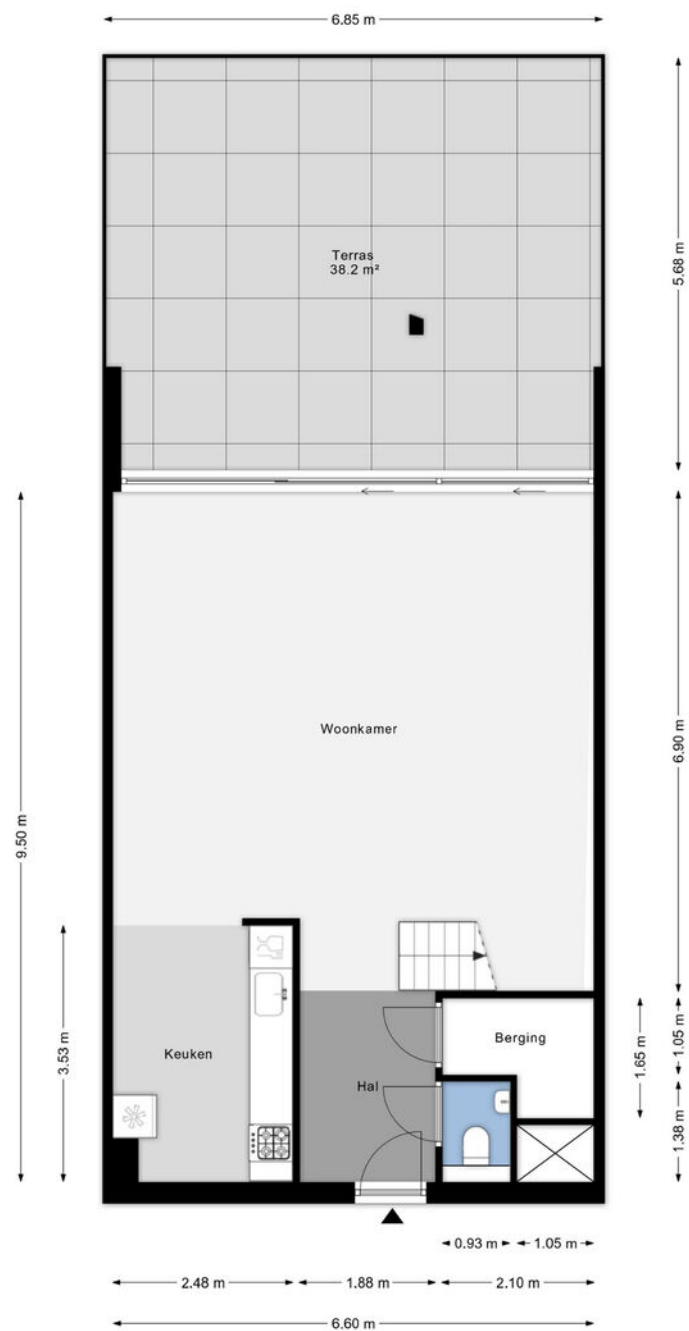

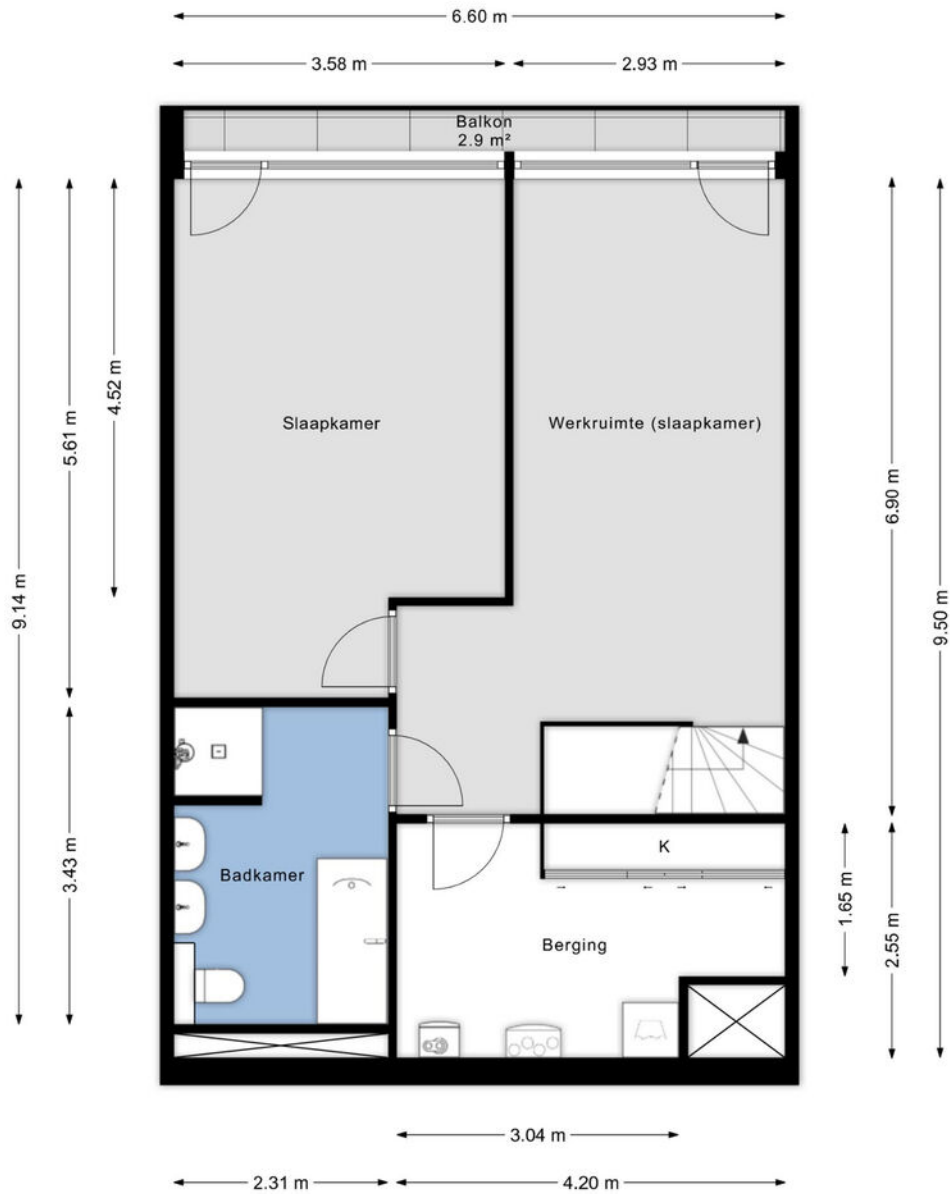

Plattegrond

Eerste verdieping

Plattegrond

Berging

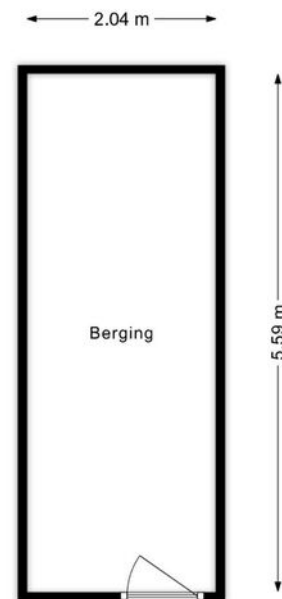

Plattegrond

Parkeerplaats

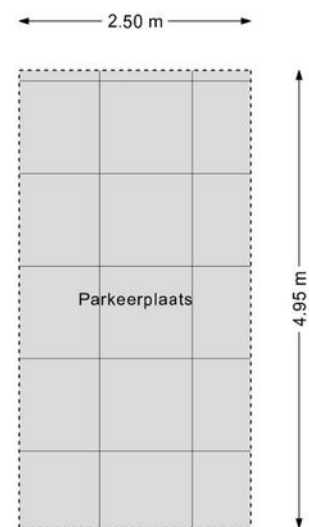



Kadastrale kaart

Gemeente: Teteringen, Teteringen
 Sectie: B, B
 Huisnummer: 133
 Perceelnummer: 3424, 3424

| | | | |
|---|---|--|--|
| <p>12345 25 12345 25 12345 25 12345 25</p> | <p>Deze kaart is noordgericht Perceelnummer Huisnummer Vastgestelde kadastrale grens Voorlopige kadastrale grens Administratieve kadastrale grens Bebouwing</p> | <p>Schaal 1: 500 Kadastrale gemeente Teteringen Sectie B Perceel 3420</p> | |
|---|---|--|--|

Voor een eensluidend uittreksel, geleverd op 8 april 2026. De Bewaarder van het Kadaster en de openbare registers
 Aan dit uittreksel kunnen geen betrouwbare maten worden ontleend. De Dienst voor het Kadaster en de openbare registers behoudt zich de intellectuele eigendomsrechten voor, waaronder het auteursrecht en het databankenrecht.



BREDA

Over de stad

Breda is een echte Brabantse stad met een levendig centrum. Wonen in Breda betekent genieten van cafés, terrassen en winkels, maar ook van musea, theater en bioscopen. Daarnaast heeft Breda een bosrijke omgeving, met onder andere de Rith, het Mastbos, het Liesbos, de Ulvenhoutse bossen en de Teteringse Heide.

De stad heeft een grote aantrekkingskracht op alleenstaanden, jonge gezinnen, senioren en studenten. Er is dan ook voor ieder wat wils te vinden in het woningaanbod. En elke wijk in Breda heeft zijn eigen karakter.



Teteringen

Teteringen is een zelfstandig dorp aan de noordoostkant van Breda, net buiten de rondweg en is daardoor uitstekend bereikbaar vanaf de snelweg, wat het aantrekkelijk maakt voor mensen die buiten de regio werken. Het maakt deel uit van de gemeente Breda en is in de loop der jaren steeds dichterbij de stad aangegroeid. Door de recente bouwactiviteiten is Teteringen flink gegroeid en die groei zet zich voort. De oorspronkelijke inwoners worden aangevuld met nieuwe bewoners die vaak een bewuste keuze maken vanwege de ruimere woningen en groene omgeving ten opzichte van Breda zelf. De dorpskern van Teteringen is wat kleiner, maar kent een actief verenigingsleven en diverse lokale activiteiten. Daarnaast biedt de wijk faciliteiten zoals een mooie golfbaan en ligt het omringd door rustgevende natuurgebieden waar je kunt wandelen en sporten. In 2025 telt Teteringen ongeveer 9.275 inwoners, een groei van 27% sinds 2013, mede dankzij de nieuwbouw en gunstige ligging.



”

Omringd door
rustgevende
natuurgebieden



Wijkstatistieken

Buurtinformatie - Breda / Teteringen



Mannelijke inwoners

49%



Auto(s) per inwoner

1,3 per huishouden



Middelbare school

1,9 km



De huisarts

1,1 km



Vrouwelijke inwoners

51%



Gemiddelde woningwaarde:

€ 564.000



De school

450 m



De supermarkt

800 m



Leeftijd

0 - 14: 19%

15 - 24: 10%

25 - 44: 22%

45 - 64: 26%

65+: 22%



Huishoudens

Eenpersoons: 24%

Zonder kinderen: 33%

Met kinderen: 43%



Koop / huur

Koop: 76%

Huur: 24%

Lijst van zaken

Woning - Interieur

Verlichting, te weten

- inbouwspots/dimmers

| Blijft achter | Gaat mee | Ter overname |
|------------------|-------------|-----------------|
| X | | |

Blijft
achter

Gaat
mee

Ter
overname

Extra informatie

Meer weten?

www.vandersande.nl

Algemene voorwaarden

De overeenkomst wordt gesloten op basis van een NVMkoopakte. Voor de verkoop zijn voorwaarden gesteld die hieronder zijn opgenomen. Bij het uitbrengen van een bieding en het sluiten van de koopovereenkomst dient men bekend te zijn met deze verkoopvoorwaarden en deze te aanvaarden. Bij de uiteindelijke koopakte wordt een consumentenuitleg verschaft.

Hypotheek

Indien gewenst verzorgen wij voor u, geheel vrijblijvend en kosteloos, een berekening c.q. offerte voor uw eventuele hypotheek. Als onafhankelijke hypotheek- en assurantieadviseur werken wij met alle hypotheekverstrekkers en verzekeraars.

Aansprakelijkheid

Het bovenstaande behelst slechts een globale omschrijving van een object. De informatie berust deels op door derden aan onze kantoren verstrekte gegevens. Met de meeste zorg hebben wij deze informatie verwerkt doch kunnen ten aanzien van de juistheid van deze gegevens geen aansprakelijkheid aanvaarden. Aan deze brochure kunnen geen rechten worden ontleend.

Lijst van zaken

Een lijst van zaken is in deze brochure aanwezig.

Bedenktijd

De koper die een natuurlijke persoon is en niet handelt in de uitoefening van een beroep of bedrijf heeft bedenktijd om deze koopovereenkomst te ontbinden. De bedenktijd duurt drie dagen en begint om 0.00 uur van de dag die volgt op de dag dat de door partijen ondertekende koopovereenkomst (in kopie) aan koper ter hand gesteld is.

Indien de bedenktijd op een zaterdag, zondag of algemeen erkende feestdag eindigt, wordt deze verlengd tot en met de eerstvolgende dag die niet een zaterdag, zondag of algemeen erkende feestdag is.

De bedenktijd wordt, zo nodig, zoveel verlengd, dat daarin ten minste twee dagen voorkomen die niet een zaterdag, zondag of algemeen erkende feestdag zijn.

Als koper binnen de bedenktijd de koopovereenkomst wil ontbinden, moet hij ervoor zorgdragen dat de ontbindingsverklaring verkoper of diens makelaar voor het einde van de bedenktijd bereikt.

Mededelingsplicht verkoper

Deze objectinformatie beoogt geen uitputtende lijst te geven met betrekking tot mogelijk aanwezige gebreken in de woning.

De informatie die is vermeld, is verkregen van de eigenaar/verkoper en uit eigen waarnemingen ter plaatse en heeft als bedoeling om de koper zo goed mogelijk te informeren en tegelijk te voldoen aan de op de verkoper rustende mededelingsplicht.

Koopakte

De koopakte wordt opgesteld volgens model NVM.

Op de koopovereenkomst is Nederlands recht van toepassing.

Mededeling tot verkoop

Alle verstrekte informatie dient gezien te worden als een uitnodiging om in onderhandeling te treden. Een bieding gelijk aan de gestelde vraagprijs doet dan ook niet direct een koopovereenkomst tot stand komen.

Biedverloop

Het biedverloop bij onderhandelingen over onroerende zaken kent diverse bijzonderheden die u het best vooraf met de makelaar kunt bespreken.

Gunning

Verkoper behoudt zich uitdrukkelijk het recht voor het object te gunnen aan de gegadigde van zijn en/of haar keuze. Een overeenkomst komt tot stand, indien overeenstemming is bereikt over de koopsom, oplevering, bijkomende voorwaarden, roerende zaken en de koopovereenkomst is ondertekend en de wettelijke bedenktijd is verlopen.

Koopakte

Behoudens nadere afspraken gelden de standaardregels, zoals deze voorkomen in de modelkoopakte die is opgesteld door de Nederlandse Vereniging van Makelaars NVM, de Consumentenbond en de Vereniging Eigen Huis. De waarborgsom (of bankgarantie) is gebruikelijk 10% van de koopsom en wordt voldaan aan de notaris.

Eventueel door de koper te maken voorbehouden (zoals het verkrijgen van hypotheek, Nationale Hypotheek Garantie), worden alleen vermeld als deze in de onderhandelingen zijn afgesproken.

Voor zover er in deze brochure aanvullende clausules zijn vermeld, worden deze opgenomen in de koopakte.

Het verdient aanbeveling in plaats van een waarborgsom van 10% van de koopsom te storten bij de notaris, een bankgarantie van 10% van de koopsom bij de notaris te doen deponeren in verband met mogelijke discussie met de inspecteur van de Inkomsten Belasting.

Erfdienstbaarheden en bijzondere bepalingen

Aan elke onroerende zaak kunnen bijzondere bepalingen verbonden zijn. Deze worden dan aan elke opvolgende eigenaar opgelegd. Ze staan gewoonlijk in het eigendomsbewijs. Een kopie van het eigendomsbewijs is op te vragen via de makelaar. Bepalingen die het gebruik van de onroerende zaak (kunnen) beperken vindt u, indien van toepassing, in deze informatie onder aanvullende clausules.

Indien de woning gebouwd is in de periode van 1965-1983 bestaat de mogelijkheid dat de constructie is uitgevoerd met betonnen vloeren zoals Kwaaitaal-, Omnia- of Mantavloeren. Er is gebleken dat in gebieden met een hoge vochtigheidsgraad betonschade kan ontstaan door in de vloer aanwezige chloriden, die de sterkte van het beton en eventuele wapening kan aantasten.

Extra informatie

Asbest clause

Indien de woning gebouwd is in de periode tussen 1963-1983 zijn er mogelijkwerijs asbesthoudende materialen verwerkt. Bij de eventuele verwijdering van deze materialen dienen op grond van de geldende milieuregelingen speciale maatregelen genomen te worden, die extra verwijderingskosten met zich mee kunnen brengen. Na 1983 is vrijwel geen losgebonden asbest meer toegepast. De toepassing en verkoop van asbest zijn sinds 1 juli 1993 nagenoeg verboden.

Toelichtingsclausule NEN2580

Deze brochure is door ons kantoor met de meeste zorg samengesteld aan de hand van de door de verkoper aan ons ter hand gestelde gegevens en tekeningen. Derhalve kunnen wij geen garanties verstrekken, noch kunnen wij op enigerlei wijze eventuele aansprakelijkheid voor deze gegevens aanvaarden.

De Meetinstructie is gebaseerd op de NEN2580. De Meetinstructie is bedoeld om een meer eenduidige manier van meten toe te passen voor het geven van een indicatie van de gebruiksoppervlakte. De Meetinstructie sluit verschillen in meetuitkomsten niet volledig uit, door bijvoorbeeld interpretatieverschillen, afrondingen of beperkingen bij het uitvoeren van de meting.

Registratie koopovereenkomst

Op grond van deze wet kan de koopovereenkomst van een woonhuis nog slechts schriftelijk worden aangegaan. Een door beide partijen getekend exemplaar of afschrift hiervan moet aan de koper ter hand worden gesteld. De koper heeft dan (vanaf de dag erop volgend, 0.00 uur) gedurende drie werkdagen het recht de koop te ontbinden.

Daarnaast heeft de koper het recht de koopovereenkomst in te schrijven in de openbare registers. Gedurende de bedenktijd kan dit slechts wanneer de akte is opgesteld en mede ondertekend door een notaris. Deze inschrijving / registratie biedt de koper bescherming tegen rechtshandeling en rechtsfeiten, die zich na de dag van inschrijving hebben voorgedaan zoals vervreemding, bezwaring, verhuur, faillissement of onder bewindstelling. Deze inschrijving heeft slechts effect indien de juridische levering (eigendomsoverdracht) binnen 6 maanden na de inschrijving zal plaatsvinden. De kosten welke hieraan zijn verbonden komen voor rekening van koper.

Onderzoeksplicht koper

Op grond van het Burgerlijk Wetboek rust er op de koper van een woning een onderzoeksplicht. Dit houdt in dat de koper zelf verantwoordelijk is voor de beoordeling of de woning de eigenschappen zal bezitten om te voldoen voor het gebruik dat hij van de woning zal willen maken. Het verdient dan ook aanbeveling om een ter zake (bouwkundig) deskundige in te schakelen. Indien koper besluit om niet tot inschakeling van een deskundige over te gaan, komen eventuele nadelige gevolgen hiervan volledig voor zijn en/of haar rekening.

De wet identificatieplicht bij dienstverlening

Deze wet brengt mee, dat wij onze opdrachtgevers dienen te identificeren aan de hand van een geldig paspoort, een Nederlands rijbewijs of een geldig verblijfsdocument. Kopieën van deze documenten dienen tevens bij de koopakte te worden gevoegd.

Ouderdomsclausule

Koper verklaart ermee bekend te zijn, dat de onroerende zaak meer dan (bij 25+) jaar oud is, wat betekent dat de eisen die aan de bouwkwaliteit gesteld mogen worden aanzienlijk lager liggen dan bij nieuwe woningen. Tenzij de verkoper de kwaliteit hiervan gegarandeerd heeft, staat hij niet in voor de funderingen, de vloeren, de leidingen, voor de elektriciteit, water en gas, de riolering en de afwezigheid van enig ongedierte c.q. schimmels (zoals bijvoorbeeld houtworm, boktor, zwam etc.). Bouwkundige kwaliteits-gebreken worden geacht niet belemmerend te werken op het in artikel 6.3 van de koopakte omschreven woongebruik.

Ontbinding

De termijn die wordt opgenomen voor eventuele (overeengekomen) ontbindende voorwaarden (b.v. financiering) is 6 weken na de dag dat overeenstemming is bereikt over de koopsom en de overige voorwaarden.

Zekerheidsstelling

De waarborgsom/bankgarantie is 10% van de koopsom. De koper dient deze binnen 6 weken na de dag dat overeenstemming is bereikt over de koopsom en de overige voorwaarden bij de desbetreffende notaris te deponeren.

Notariskeuze

1.1. Indien door de koper de notariskeuze niet binnen twee weken na ondertekening van de koopovereenkomst kenbaar wordt gemaakt aan Van der Sande Makelaars, zal de koopovereenkomst worden verzonden naar een willekeurig notariskantoor wat aangewezen zal worden door Van der Sande Makelaars, met het verzoek om voor levering te willen zorgdragen. Koper is alsdan, voor wat betreft de akte van levering, gebonden aan deze notaris of diens plaatsvervanger, hierna verder te noemen notaris.

1.2. De koper is in principe vrij een notaris te kiezen, mits de notaris is gevestigd in de gemeente waarin het verkochte object is gelegen, dan wel de notaris is gevestigd in een directe buurgemeente binnen een straal van 15 kilometer hemelsbreed rondom het verkochte object.

Onderhoud

De staat van onderhoud en beoordeling van de bouwkundige staat geldt op basis van visuele waarnemingen, gerelateerd aan de ouderdom van het object. Een uitgebreide bouwkundige opname valt nadrukkelijk buiten het kader van deze brochure. Dit behoort eventueel tot de onderzoeksplicht van de kandidaat-koper(s).

Extra informatie

Meer weten?

www.vandersande.nl

Energielabel

Vanaf 01 januari 2021 is elke eigenaar verplicht een definitief energielabel te hebben van zijn woning bij de overdracht. Energielabels kunnen dan alleen nog worden aangevraagd via de nieuwe NTA 8800 methodiek; dit wordt gedaan door een gediplomeerde Energieprestatie adviseur.

De EP-adviseur stelt het energielabel op aan de hand van een opname ter plaatse en registreert het label. Er is al wel een motie van het VVD en CDA aangenomen om het weer digitaal mogelijk te maken vanaf de zomer 2021, maar daarover is momenteel verder nog niks bekend.

Alle kosten die verbonden zijn aan het verkrijgen en/of definitief maken van het energielabel zijn voor rekening en risico van verkoper.

Verhuurvergunning

Koper is bekend met de verhuurvergunning opkoopbescherming. Dit betekent dat het in bepaalde gevallen niet is toegestaan de woning te verhuren, tenzij hiervoor een verhuurvergunning wordt afgegeven door de gemeente. Of de woning onder deze regeling valt, hangt onder andere af van de WOZ-waarde en andere gemeentelijke voorwaarden. Uitzonderingen zijn mogelijk, maar alleen als aan de gestelde eisen wordt voldaan. Het is de verantwoordelijkheid van koper om zelf na te gaan of het beoogde gebruik van de woning is toegestaan. Voor meer informatie wordt verwezen naar de website van de gemeente Breda: www.breda.nl/verhuurvergunning-opkoopbescherming.

Maakt u zich vooral géén zorgen over uw hypotheek

Bij het kopen van een woning komt er veel op u af. Eén van de zaken die waarschijnlijk geregeld moet worden, is de financiering.

Wat kunt u maximaal lenen? Welke hypotheekvorm en rentevariant passen het beste bij uw situatie? Is het verstandig om eigen geld in het huis te steken? Er is vaak meer mogelijk dan u denkt!

Voor het antwoord op dit soort vragen bevelen wij u van harte aan:

De Hypotheekshop

- ✓ Duidelijk verhaal
- ✓ Compleet en onafhankelijk advies
- ✓ Het beste advies voor jouw persoonlijke situatie
- ✓ Vrijblijvend kennismaken
- ✓ Altijd dichtbij



Nieuwsgierig naar de werkwijze?

De Hypotheekshop

☎ 076 514 10 62

✉ hypotheekshop@vandersande.nl



Onze dienstverlening



Ik wil mijn huis verkopen

Wij kennen uw wijk, uw straat en uw potentiële kopers. Hierdoor bepalen onze ervaren makelaars samen met u de optimale vraagprijs en realiseren wij aantoonbaar het beste verkoopresultaat.

- ✓ Sneller verkocht dan de gemiddelde verkoop
- ✓ Kleiner verschil tussen koopsom en vraagprijs dan de gemiddelde verkoop
- ✓ Lokale en landelijke dekking en marketing



Pieter Ahsman
Register Makelaar
/ Taxateur

☎ 06 50 21 86 75

✉ p.ahsman@vandersande.nl



Jan-Joost van Dijk
Register Makelaar
/ Taxateur

☎ 06 39 47 58 59

✉ jj.vandijk@vandersande.nl



Ik wil een huis kopen

U staat op het punt een huis te kopen. Eén van de grootste aankopen in uw leven. Het kopen van een huis vereist deskundigheid, ervaring, een realistische blik en onafhankelijk advies. Daarom neemt u een aankoopmakelaar mee.

- ✓ Het in kaart brengen van uw woonwensen en het geven van een realistisch woonadvies
- ✓ Uw ideale huis eerder vinden, nog voordat deze op Funda staat
- ✓ Tijdig advies en raad op de juiste momenten



Robbin Trumpi
Register Makelaar
/ Taxateur

☎ 06 39 48 32 32

✉ r.trumpi@vandersande.nl



Sam Rademakers
Aankoopconsulent

☎ 06 12 81 33 68

✉ s.rademakers@vandersande.nl



Ik wil mijn huis laten taxeren

Bij de koop van een huis, een verbouwing of bij het oversluiten van uw hypotheek heeft u een taxatierapport nodig. Onze taxateurs kennen de regio en leveren een leesbaar, betrouwbaar en door alle partijen geaccepteerd taxatierapport.

- ✓ Objectief en betrouwbaar
- ✓ Taxatierapport binnen 5 werkdagen na opname van de woning
- ✓ Tegen een aantrekkelijk tarief!



Michael Leijte
Assistent Makelaar

☎ 06 29 42 35 01

✉ m.leijte@vandersande.nl

Klanttevredenheid

Alles naar wens geweest?
Laat een beoordeling achter op www.funda.nl



Verkoop gemiddelde

9,2

Op basis van 72 reviews



'Zeer goede en positieve houding.
Straalt door. Communicatie liep zoals
ik had gehoopt; goede bereikbaarheid,
persoonlijk, snelle terugkoppeling.
Opvallend is de eerlijkheid en de
betrouwbaarheid.'

9,0 Een funda gebruiker
Geschreven op 3 februari 2021

'De betrokken makelaars van Van der
Sande hebben goede marktkennis en
zijn strategisch sterk en sympathiek.'

9,8 Een funda gebruiker
Geschreven op 08 april 2021

Aankoop gemiddelde

9,5

Op basis van 18 reviews



Ons team



Jan-Joost van Dijk

Register Makelaar / Taxateur | Partner

☎ 06 39 47 58 59

✉ jj.vandijk@vandersande.nl



Pieter Ahsman

Register Makelaar / Taxateur | Partner

☎ 06 50 21 86 75

✉ p.ahsman@vandersande.nl



Robbin Trumpi

Register Makelaar / Taxateur

☎ 06 39 48 32 32

✉ r.trumpi@vandersande.nl



Michael leijte

Assistent Makelaar

☎ 06 14 89 64 30

✉ m.leijte@vandersande.nl



Amber van de Klundert

Commercieel medewerkster

☎ 06 83 40 89 55 (alleen Whatsapp)

✉ a.vandeklundert@vandersande.nl



Marieke Woestenberg

Commercieel medewerkster

☎ 076 514 74 53 / 06 83 40 89 55

✉ m.woestenberg@vandersande.nl



Sam Rademakers

Aankoopconsulent / Commercieel medewerkster

☎ 06 83 40 89 55 (alleen Whatsapp)

✉ s.rademakers@vandersande.nl

Wordt Teteringen uw nieuwe thuis?

Neem contact met ons op!

Van der Sande Makelaars
Vijverstraat 1
4818 ST BREDA

 076 514 74 53

 info@vandersande.nl

www.vandersande.nl

