

De Bongerd 56

Schoonebeek

Vraagprijs
€ 249.500
k.k.



KENMERKEN

Woonoppervlakte	85 m ²
Perceeloppervlakte	158 m ²
Inhoud	348 m ³
Bouwjaar	1965
Energielabel	C

Vraagprijs

€ 249.500

k.k.



De Bongerd 56

Schoonebeek



Omschrijving

Kopers opgelet!! Onderhoudsarme, stijlvolle, keurig onderhouden en betaalbare tussenwoning met vrij uitzicht, overkapping, stenen berging en achterom. Het geheel is gelegen op een mooie locatie met vrij uitzicht op een grasveld en speeltuin en op steenworp afstand van het complete centrum van het geliefde dorp Schoonebeek. In '92/'93 zijn de gevels, de dakpannen en de goten vernieuwd, het pand geheel geïsoleerd en eveneens v.v. kunststof kozijnen en trespa beplating. Het energielabel is daarom dan ook een C. De keuken is in 2014 vernieuwd en de moderne badkamer met inloopdouche en 2e toilet is tevens in 2014 gerenoveerd. Ideaal object voor een breed publiek van starters tot gezinnen! Interesse? Bel ons gerust voor een vrijblijvende afspraak.

Omschrijving

Royale entree, hangtoilet, kelderkast, neutrale keuken v.v. 4 pits gaskookplaat, RVS schouw, combi-magnetron, vaatwasser en koelkast, doorgang naar de ruime en lichte doorzon woonkamer v.v. fraaie laminaatvloer en een goed contact met de straat en de tuin. De begane grond heeft goede lichtinval en u heeft goed contact met zowel de tuin als de straatzijde. De wanden en vloeren zijn keurig en neutraal afgewerkt waardoor het geheel er eigentijds bij staat.

Eerste verdieping

Royale overloop middels fraaie bordestrap te bereiken; 3 slaapkamers van resp. 7, 8 en 12 m², gemoderniseerde badkamer (2014) voorzien van inloopdouche, wastafel met badkamermeubel en een 2e toilet. Van de oorspronkelijke badkamer is een ruimte gecreëerd voor de wasmachine- en droger-opstelling. De eerste verdieping biedt prima leefruimte en is neutraal afgewerkt. De slaapkamers zijn allen voorzien van een keurige en

neutrale laminaatvloer en zijn praktisch in te richten gezien de rechte wanden.

Tweede verdieping

Middels vlizotrap te bereiken, ruime zolderverdieping welke geheel is geïsoleerd en gelegenheid biedt (indien gewenst of noodzakelijk) een extra kamer te realiseren. Momenteel is deze ruimte als bergzolder in gebruik. De zolderverdieping is v.v. een dakraam en tevens is hier de Vaillant HR combiketel uit 2010 (eigendom) gesitueerd. Gezien de praktische ruimte en de afmeting van de zolder een zeer prettige aanvulling op het geheel!

Tuin

Onderhoudsarme tuin op het noordoosten met een overdekt terras, ruime stenen berging en een achterom. Vanaf uw erf bent u zowaar in een minuutje in het centrum van het dorp met een prima voorzieningenniveau!

Bijzonderheden

Volledig geïsoleerd; volledig v.v. kunststof kozijnen met draai- / kiepsysteem en isolatieglas; doorlopend gemoderniseerde en verzorgde starters-/ gezinswoning; zeer korte afstand centrum Schoonebeek en 2 basisscholen; complete en eigentijdse woning; prima leefruimte; Coevorden en Emmen op ca. 10 en 15 autominuten afstand; goede uitvalswegen richting Hoogeveen/ Groningen/ Zwolle en Duitsland; ideaal, betaalbaar en zeer praktisch object voor een breed publiek van starters tot gezinnen!



























































Plattegrond begane grond

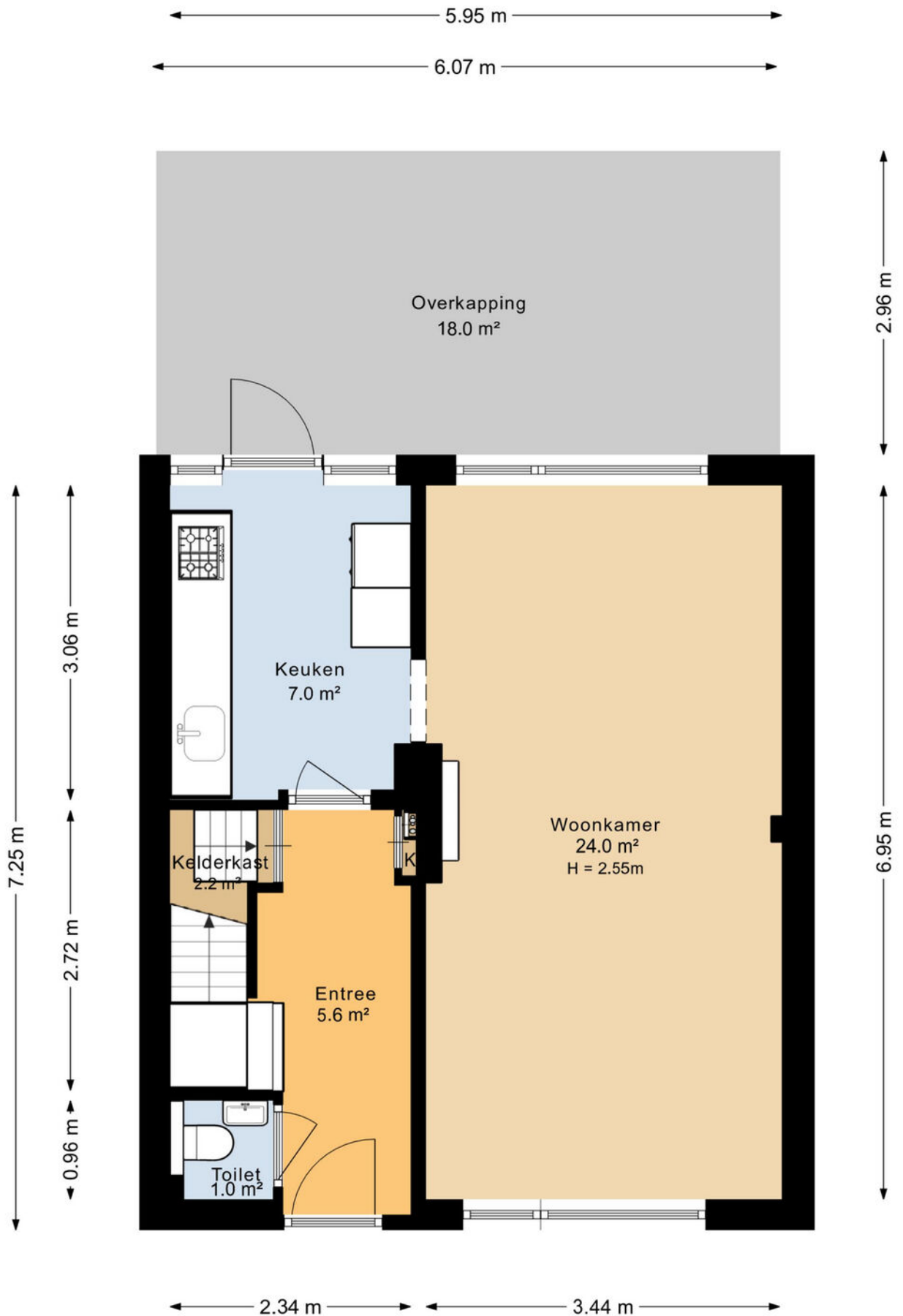

Plattegrond 1e verdieping

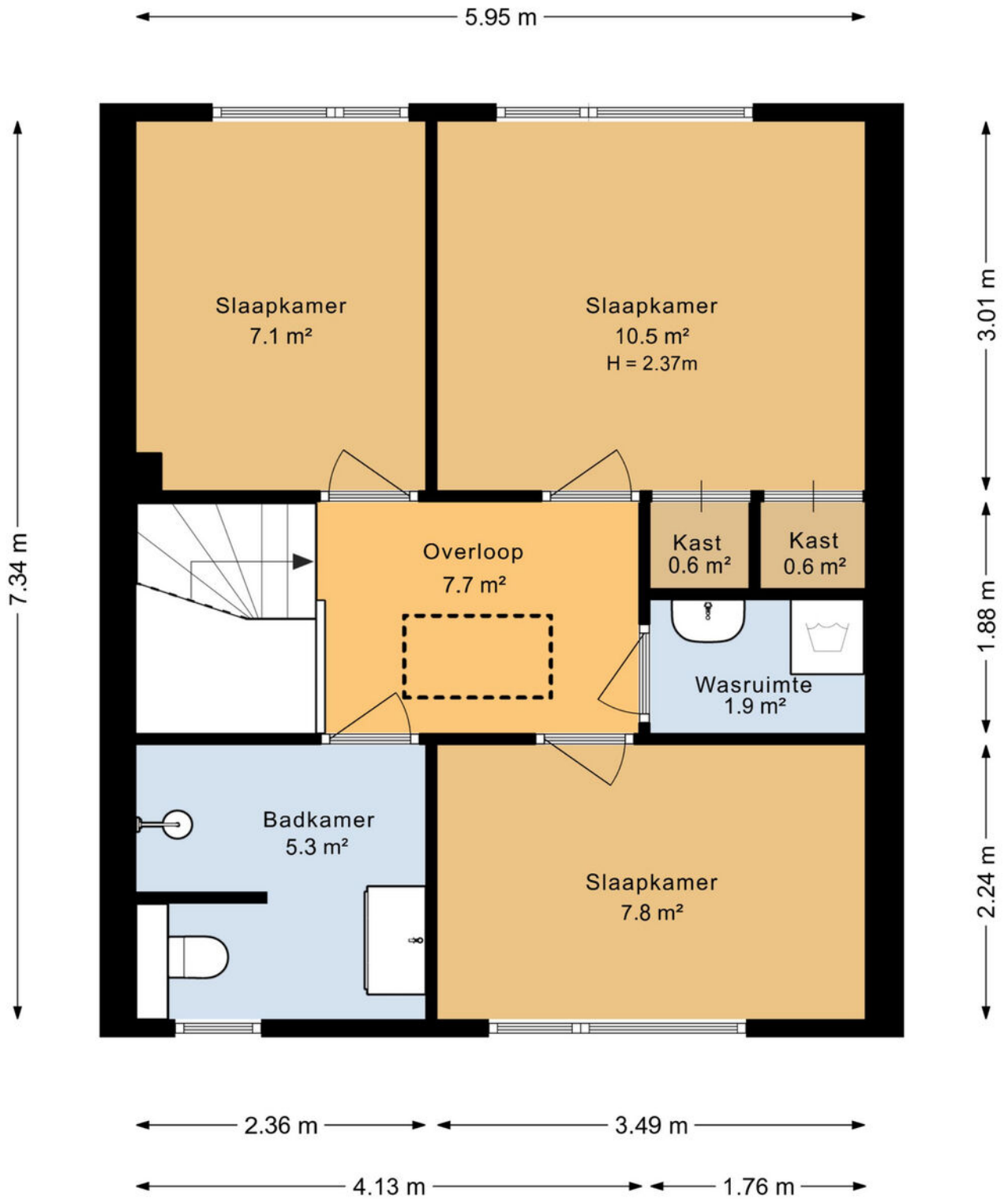

Plattegrond zolderverdieping

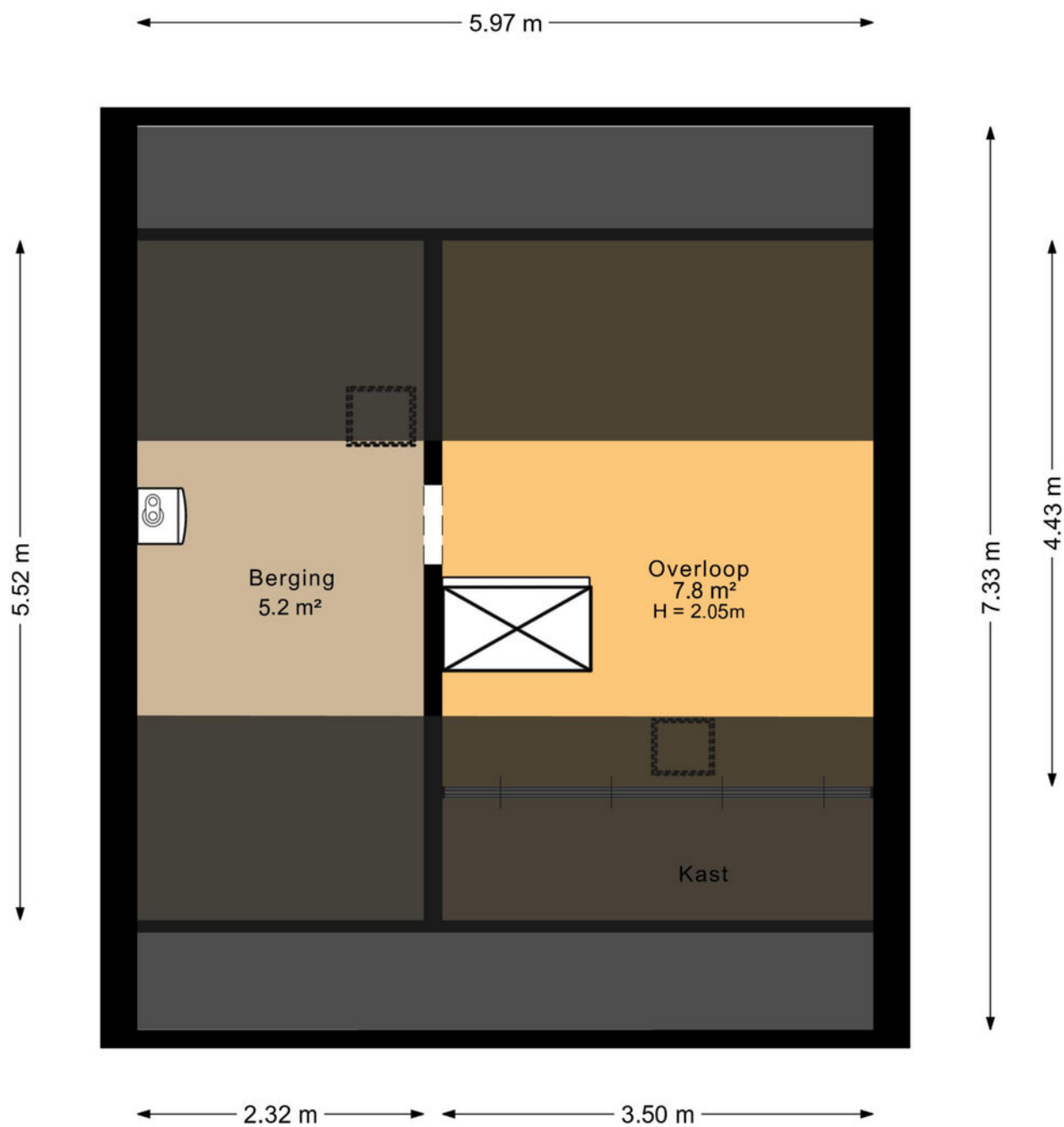

Plattegrond berging

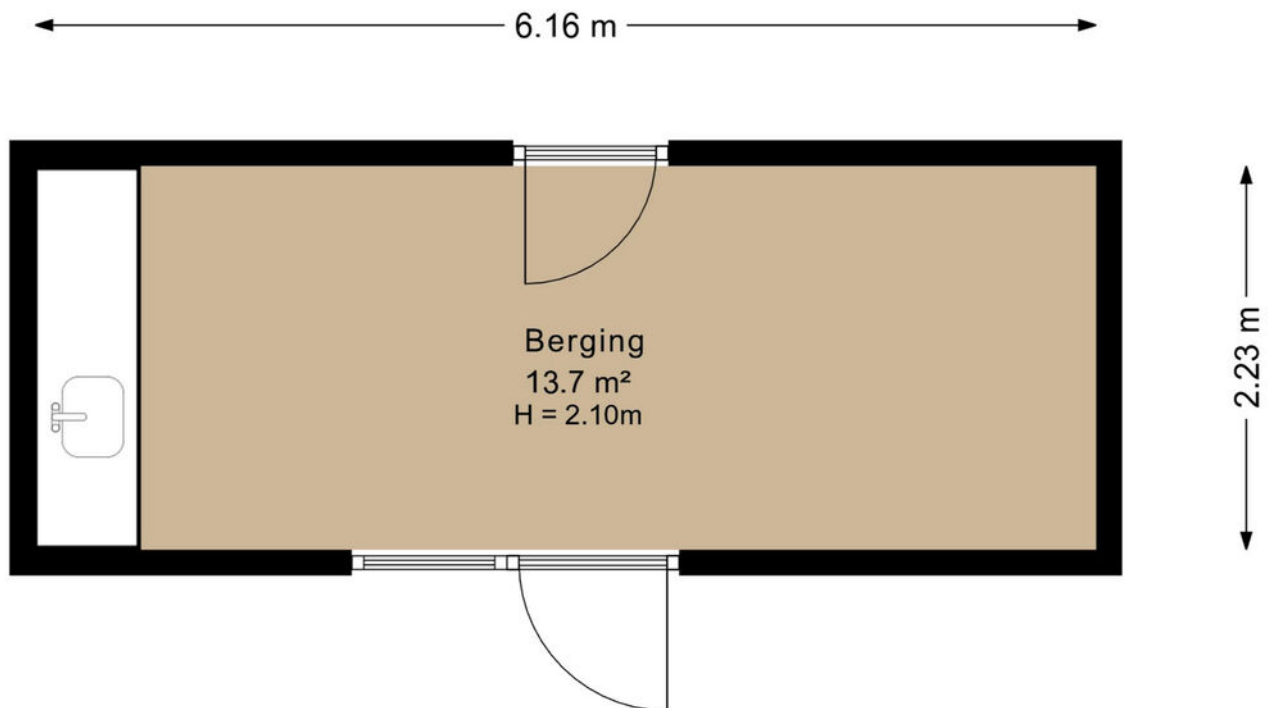

Kadastrale kaart

Kadastrale kaart

Uw referentie: Pat



<p>12345 Perceelnummer</p> <p>25 Huisnummer</p> <p>— Vastgestelde kadastrale grens</p> <p>— Voorlopige kadastrale grens</p> <p>— Administratieve kadastrale grens</p> <p>— Bebouwing</p>	<p>Deze kaart is noordgericht</p> <p>Schaal 1: 500</p> <p>Kadastrale gemeente Schoonebeek</p> <p>Sectie A</p> <p>Perceel 9169</p>	
------------------------------------------------------------------------------------------------------------------------------------------------------------------------------------------	-----------------------------------------------------------------------------------------------------------------------------------	---------------------------------------------------------------------------------------

Voor een eensluidend uittreksel, geleverd op 28 april 2026
De bewaarder van het kadaster en de openbare registers

Aan dit uittreksel kunnen geen betrouwbare maten worden ontleend.
De Dienst voor het kadaster en de openbare registers behoudt zich de intellectuele eigendomsrechten voor, waaronder het auteursrecht en het databankenrecht.

LIJST VAN ZAKEN, behorende bij

Object : De Bongerd 56, Schoonebeek

Deze lijst van zaken is bedoeld om aan te geven welke zaken er al dan niet in de woning achterblijven. Bij onduidelijkheid of wanneer hier geen afspraken over gemaakt worden, dan houdt dat in dat de betreffende zaak niet in de woning achterblijft en door de verkoper mee wordt genomen.

	Blijft achter	Gaat mee	Kan worden overgenomen	N.v.t.
Buiten				
Tuinaanleg/bestrating/beplanting	<input checked="" type="checkbox"/>	<input type="checkbox"/>	<input type="checkbox"/>	<input type="checkbox"/>
Buitenverlichting	<input checked="" type="checkbox"/>	<input type="checkbox"/>	<input type="checkbox"/>	<input type="checkbox"/>
Tijd- of schemerschakelaar / Bewegingsmelder	<input type="checkbox"/>	<input type="checkbox"/>	<input type="checkbox"/>	<input checked="" type="checkbox"/>
Overdekt terras	<input checked="" type="checkbox"/>	<input type="checkbox"/>	<input type="checkbox"/>	<input type="checkbox"/>
Vijver	<input type="checkbox"/>	<input type="checkbox"/>	<input type="checkbox"/>	<input checked="" type="checkbox"/>
Broeikas	<input type="checkbox"/>	<input type="checkbox"/>	<input type="checkbox"/>	<input checked="" type="checkbox"/>
Vlaggenmast	<input type="checkbox"/>	<input type="checkbox"/>	<input type="checkbox"/>	<input checked="" type="checkbox"/>
.....	<input type="checkbox"/>	<input type="checkbox"/>	<input type="checkbox"/>	<input type="checkbox"/>
Woning				
Schotel/antenne	<input type="checkbox"/>	<input type="checkbox"/>	<input type="checkbox"/>	<input checked="" type="checkbox"/>
Brievenbus	<input checked="" type="checkbox"/>	<input type="checkbox"/>	<input type="checkbox"/>	<input type="checkbox"/>
(Voordeur)bel	<input checked="" type="checkbox"/>	<input type="checkbox"/>	<input type="checkbox"/>	<input type="checkbox"/>
Rookmelders	<input checked="" type="checkbox"/>	<input type="checkbox"/>	<input type="checkbox"/>	<input type="checkbox"/>
Veiligheidsslots en overige inbraakpreventie	<input checked="" type="checkbox"/>	<input type="checkbox"/>	<input type="checkbox"/>	<input type="checkbox"/>
Screens voor / achter begane grond / verdieping	<input type="checkbox"/>	<input type="checkbox"/>	<input type="checkbox"/>	<input checked="" type="checkbox"/>
Rolluiken/zonwering buiten voor / achter	<input type="checkbox"/>	<input type="checkbox"/>	<input type="checkbox"/>	<input checked="" type="checkbox"/>
Zonwering binnen voor / achter begane grond / verdieping	<input type="checkbox"/>	<input type="checkbox"/>	<input type="checkbox"/>	<input checked="" type="checkbox"/>
Vliegenhorren	<input type="checkbox"/>	<input type="checkbox"/>	<input type="checkbox"/>	<input checked="" type="checkbox"/>
.....	<input type="checkbox"/>	<input type="checkbox"/>	<input type="checkbox"/>	<input type="checkbox"/>
Raamdecoratie, te weten				
Gordijnrails begane grond / verdieping	<input checked="" type="checkbox"/>	<input type="checkbox"/>	<input type="checkbox"/>	<input type="checkbox"/>
Gordijnen begane grond / verdieping	<input checked="" type="checkbox"/>	<input type="checkbox"/>	<input type="checkbox"/>	<input type="checkbox"/>
Rolgordijnen begane grond / verdieping	<input checked="" type="checkbox"/>	<input type="checkbox"/>	<input type="checkbox"/>	<input type="checkbox"/>
Vitrages begane grond / verdieping	<input checked="" type="checkbox"/>	<input type="checkbox"/>	<input type="checkbox"/>	<input type="checkbox"/>
Jaloezieën / lamellen begane grond / verdieping	<input checked="" type="checkbox"/>	<input type="checkbox"/>	<input type="checkbox"/>	<input type="checkbox"/>
.....	<input type="checkbox"/>	<input type="checkbox"/>	<input type="checkbox"/>	<input type="checkbox"/>

Vloerdecoratie, te weten				
Vloerbedekking / linoleum begane grond / verdieping	<input type="checkbox"/>	<input type="checkbox"/>	<input type="checkbox"/>	<input checked="" type="checkbox"/>
parketvloer/laminaat begane grond / verdieping	<input checked="" type="checkbox"/>	<input type="checkbox"/>	<input type="checkbox"/>	<input type="checkbox"/>
.....	<input type="checkbox"/>	<input type="checkbox"/>	<input type="checkbox"/>	<input type="checkbox"/>
Warmwatervoorziening / CV				
CV-ketel merk Vaillant HR combi, bouwjaar 2010	<input checked="" type="checkbox"/>	<input type="checkbox"/>	<input type="checkbox"/>	<input type="checkbox"/>
Close-in boiler	<input type="checkbox"/>	<input type="checkbox"/>	<input type="checkbox"/>	<input checked="" type="checkbox"/>
Geiser	<input type="checkbox"/>	<input type="checkbox"/>	<input type="checkbox"/>	<input checked="" type="checkbox"/>
Thermostaat	<input checked="" type="checkbox"/>	<input type="checkbox"/>	<input type="checkbox"/>	<input type="checkbox"/>
Mechanische ventilatie/ luchtbehandeling	<input checked="" type="checkbox"/>	<input type="checkbox"/>	<input type="checkbox"/>	<input type="checkbox"/>
Airconditioning	<input type="checkbox"/>	<input type="checkbox"/>	<input type="checkbox"/>	<input checked="" type="checkbox"/>
Quooker	<input type="checkbox"/>	<input type="checkbox"/>	<input type="checkbox"/>	<input checked="" type="checkbox"/>
.....	<input type="checkbox"/>	<input type="checkbox"/>	<input type="checkbox"/>	<input type="checkbox"/>
Open haard, houtkachel				
(Voorzet) open haard met / zonder toebehoren	<input type="checkbox"/>	<input type="checkbox"/>	<input type="checkbox"/>	<input checked="" type="checkbox"/>
Allesbrander	<input type="checkbox"/>	<input type="checkbox"/>	<input type="checkbox"/>	<input checked="" type="checkbox"/>
Kachels	<input type="checkbox"/>	<input type="checkbox"/>	<input type="checkbox"/>	<input checked="" type="checkbox"/>
.....	<input type="checkbox"/>	<input type="checkbox"/>	<input type="checkbox"/>	<input type="checkbox"/>
Keuken (inbouw)apparatuur, te weten:				
Keukenmeubel	<input checked="" type="checkbox"/>	<input type="checkbox"/>	<input type="checkbox"/>	<input type="checkbox"/>
(Combi)magnetron	<input checked="" type="checkbox"/>	<input type="checkbox"/>	<input type="checkbox"/>	<input type="checkbox"/>
5 pits gaskookplaat	<input checked="" type="checkbox"/>	<input type="checkbox"/>	<input type="checkbox"/>	<input type="checkbox"/>
Oven	<input type="checkbox"/>	<input type="checkbox"/>	<input type="checkbox"/>	<input checked="" type="checkbox"/>
Vaatwasser	<input checked="" type="checkbox"/>	<input type="checkbox"/>	<input type="checkbox"/>	<input type="checkbox"/>
RVS schouw	<input checked="" type="checkbox"/>	<input type="checkbox"/>	<input type="checkbox"/>	<input type="checkbox"/>
Koel-/ vriescombinatie	<input checked="" type="checkbox"/>	<input type="checkbox"/>	<input type="checkbox"/>	<input type="checkbox"/>
Wasmachine	<input type="checkbox"/>	<input type="checkbox"/>	<input type="checkbox"/>	<input checked="" type="checkbox"/>
Wasdroger	<input type="checkbox"/>	<input type="checkbox"/>	<input type="checkbox"/>	<input checked="" type="checkbox"/>
.....	<input type="checkbox"/>	<input type="checkbox"/>	<input type="checkbox"/>	<input type="checkbox"/>
Verlichting, te weten:				
Inbouwverlichting / dimmers	<input checked="" type="checkbox"/>	<input type="checkbox"/>	<input type="checkbox"/>	<input type="checkbox"/>
Opbouwverlichting	<input checked="" type="checkbox"/>	<input type="checkbox"/>	<input type="checkbox"/>	<input type="checkbox"/>
.....	<input type="checkbox"/>	<input type="checkbox"/>	<input type="checkbox"/>	<input type="checkbox"/>
(Losse) kasten, legplanken, te weten:				
Losse kast(en)	<input checked="" type="checkbox"/>	<input type="checkbox"/>	<input type="checkbox"/>	<input type="checkbox"/>
Boeken/legplanken	<input checked="" type="checkbox"/>	<input type="checkbox"/>	<input type="checkbox"/>	<input type="checkbox"/>
Werkbank in schuur / garage	<input checked="" type="checkbox"/>	<input type="checkbox"/>	<input type="checkbox"/>	<input type="checkbox"/>

Vast bureau	<input type="checkbox"/>	<input type="checkbox"/>	<input type="checkbox"/>	<input checked="" type="checkbox"/>
Spiegelwanden	<input type="checkbox"/>	<input type="checkbox"/>	<input type="checkbox"/>	<input checked="" type="checkbox"/>
.....	<input type="checkbox"/>	<input type="checkbox"/>	<input type="checkbox"/>	<input type="checkbox"/>
Sanitaire voorzieningen				
Badkameraccessoires (geschroefd)	<input checked="" type="checkbox"/>	<input type="checkbox"/>	<input type="checkbox"/>	<input type="checkbox"/>
Wastafel(s)	<input checked="" type="checkbox"/>	<input type="checkbox"/>	<input type="checkbox"/>	<input type="checkbox"/>
Toiletaccessoires (geschroefd)	<input checked="" type="checkbox"/>	<input type="checkbox"/>	<input type="checkbox"/>	<input type="checkbox"/>
Veiligheidsschakelaar wasautomaat	<input checked="" type="checkbox"/>	<input type="checkbox"/>	<input type="checkbox"/>	<input type="checkbox"/>
Waterslot wasautomaat	<input type="checkbox"/>	<input type="checkbox"/>	<input type="checkbox"/>	<input checked="" type="checkbox"/>
Sauna met / zonder toebehoren	<input type="checkbox"/>	<input type="checkbox"/>	<input type="checkbox"/>	<input checked="" type="checkbox"/>
.....	<input type="checkbox"/>	<input type="checkbox"/>	<input type="checkbox"/>	<input type="checkbox"/>
Telefoontoestel /-installatie				
Telefoontoestellen	<input type="checkbox"/>	<input type="checkbox"/>	<input type="checkbox"/>	<input checked="" type="checkbox"/>
Telefooninstallatie	<input type="checkbox"/>	<input type="checkbox"/>	<input type="checkbox"/>	<input checked="" type="checkbox"/>
.....	<input type="checkbox"/>	<input type="checkbox"/>	<input type="checkbox"/>	<input type="checkbox"/>
Voorzetramen / radiatorfolie etc., te weten:				
Radiatorafwerking	<input type="checkbox"/>	<input type="checkbox"/>	<input type="checkbox"/>	<input checked="" type="checkbox"/>
Voorzetramen	<input type="checkbox"/>	<input type="checkbox"/>	<input type="checkbox"/>	<input checked="" type="checkbox"/>
Isolatievoorzieningen	<input type="checkbox"/>	<input type="checkbox"/>	<input type="checkbox"/>	<input checked="" type="checkbox"/>
.....	<input type="checkbox"/>	<input type="checkbox"/>	<input type="checkbox"/>	<input type="checkbox"/>
Overige zaken, te weten:				
.....	<input type="checkbox"/>	<input type="checkbox"/>	<input type="checkbox"/>	<input type="checkbox"/>
.....	<input type="checkbox"/>	<input type="checkbox"/>	<input type="checkbox"/>	<input type="checkbox"/>
.....	<input type="checkbox"/>	<input type="checkbox"/>	<input type="checkbox"/>	<input type="checkbox"/>
.....	<input type="checkbox"/>	<input type="checkbox"/>	<input type="checkbox"/>	<input type="checkbox"/>
.....	<input type="checkbox"/>	<input type="checkbox"/>	<input type="checkbox"/>	<input type="checkbox"/>
.....	<input type="checkbox"/>	<input type="checkbox"/>	<input type="checkbox"/>	<input type="checkbox"/>

Voor akkoord:
De verkoper(s)

Voor akkoord:
De koper(s)

Plaats:
Datum:

Plaats:
Datum:

Deze lijst van zaken mag uitsluitend gebruikt worden door leden van Vastgoed Ned.

Verzoek informatie bestemmingsplan

Algemene gegevens (in te vullen door aanvrager)

1. Gegevens aanvrager

Naam bedrijf Pat Makelaardij

KvK-nummer _____

Contactpersoon J.R. Pat

Adres (geen postbusnummer) Burgemeester Osselaan 9

Postcode en woonplaats 7761 BS_SCHOONBEEK

Telefoonnummer 0524-531030

E-mailadres info@patmakelaardij.nl

2. De gewenste informatie betreft

Adres De Bongerd 56

Plaatsnaam: Schoonebeek

Kadastraal bekend gemeente:

Sectie A

Nummer 9169 en 9168

Ik wil een kopie van het fragment en de voorschriften van het betreffende bestemmingsplan

Anders, namelijk: _____

Informatie m.b.t. bestemmingsplan (in te vullen door de gemeente)

Nummer bestemmingsplan NL.IMRO.01141000.PCP04005-

Naam bestemmingsplan Schoonebeek

Bestemming WA-2 Wonen aan-eengesloten

Datum vaststelling bestemmingsplan door de Raad

2007-09-27

Datum goedkeuring onherroepelijk bestemmingsplan door de Gedeputeerde Staten

Geldt er een voorbereidingsbesluit

Ja Nee

Betreft het een monument (rijks, provinciaal of gemeentelijk)

Ja Nee

Is de Wet voorkeursrecht gemeenten van toepassing (art. 2 t/m 8 of 6)

Ja Nee

Zijn er aanschrijvingen inzake art. 14 t/m 20 van de Woningwet

Ja Nee

Is er sprake van een beschermd dorpsgezicht

Ja Nee

Is er informatie bekend over (toekomstige) planologische ontwikkelingen in de (directe) omgeving van genoemd perceel (bijv. omliggende industrie, bouwplannen, wijkontwikkelingen) Zo ja, welke

Ja Nee

Naam behandelend ambtenaar

JGZ

Overige informatie

De hierboven vermelde informatie is verstrekt voor zover nu bekend. Er kunnen geen rechten aan worden ontleend. De gemeente kan niets garanderen over ontwikkelingen van een later tijdstip die nu nog niet te voorzien zijn. Voor nadere informatie kunt u een afspraak maken via www.emmen.nl of telefonisch via 14 0591. Voor de aanvraag van informatie over een bestemmingsplan betaalt u leges. De hoogte hiervan kunt u vinden op onze website www.emmen.nl in het Digitaal Loket onder "Bestemmingsplaninformatie opvragen".

Opslaan

Printen

Versturen per e-mail



Rijkswaterstaat
Ministerie van Infrastructuur en Waterstaat

Rapport Bodemloket Rapport

Datum: 28-4-2026

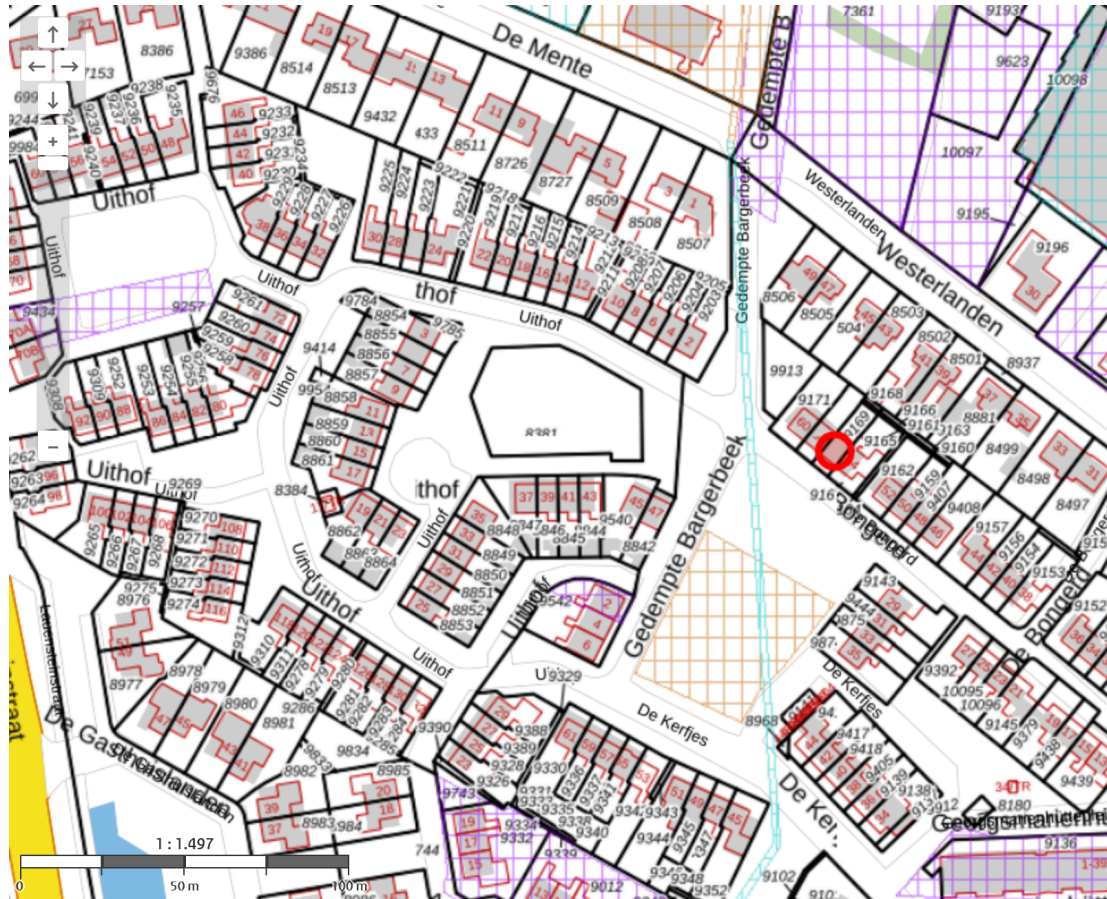



Legenda

Locatie



Voortgang onderzoek

-  Gegevens aanwezig, status onbekend
-  Saneringsactiviteit
-  Voldoende onderzocht/gesaneerd
-  Onderzoek uitvoeren
-  Historie bekend

Mijnsteengebieden

-  Mijnsteengebieden Limburg
Besluit Bodemkwaliteit

Rapport

Inhoud

- 1 Algemeen
- 2 Disclaimer

1 Algemeen

Bij het Bodemloket is geen informatie voor deze locatie beschikbaar over bodemonderzoek en/of sanering.

Mogelijk is informatie beschikbaar bij gemeente, omgevingsdienst of provincie.

2 Disclaimer

De bodeminformatie omvat alleen informatie die bij de provincie en gemeenten bekend is. Wanneer er geen gegevens op de kaart staan kunnen we niet met zekerheid zeggen dat de ondergrond schoon is. Andersom wijzen historische bedrijfsactiviteiten op de kaart niet zonder meer op bodemverontreiniging. Om daar duidelijkheid in te krijgen moet de bodem verder onderzocht worden.

De inhoud van deze bodeminformatiekaart is met de grootste zorg samengesteld. Toch kan het voorkomen dat de informatie verouderd is of onjuistheden bevat. Wij vragen daarvoor uw begrip. Neem voor de meest actuele situatie van een locatie contact op met de gegevensbeheerder van de locatie. De contactgegevens van de gegevensbeheerder staat hierboven.

Uw reactie stellen we op prijs. Het geeft ons gelegenheid de fouten en gebreken te herstellen.

Rijkswaterstaat beheert de website Bodemloket. Vragen over de werking van de website kunt u stellen via onze helpdesk: <http://www.bodemplus.nl/helpdesk>.

Het energielabel van je woning

C

De woning **7761XG, 56** heeft een **energielabel C**

Dit label is geldig tot **2035-04-01**.

Het energielabel geeft aan hoe energiezuinig je woning is. Hoe minder fossiele energie (meestal aardgas) de woning gebruikt, hoe beter het energielabel. A++++ is het beste label, G het slechtste. Goede isolatie geeft een beter energielabel, meer hernieuwbare energie ook (bijvoorbeeld zonnepanelen, een zonneboiler of een warmtepomp). Wil je weten hoe je jouw woning kunt verbeteren? Doe de check op www.verbeterjehuis.nl.

Bekijk deze woning online!

de bongerd56.nl

 PAT MAKELAARDIJ

De Bongerd 56, Schoonebeek



Scan deze code en
bekijk de woning
op je mobiel!



