



RSH

MAKELAARS FINANCIËEL ADVISEURS



Vraagprijs
€ 337.500 k.k.

204

HERBERGIERSHORST

APELDOORN

055-5431207

info@rshmakelaars.nl

www.rshmakelaars.nl

KENMERKEN

SOORT WONING:
eengezinswoning

WOONOPPERVLAKTE:
93 m²

INHOUD:
326 m³

PERCEELOPPERVLAKTE:
140 m²

AANTAL KAMERS:
4

SLAAPKAMERS:
3

BOUWVORM

Bestaande bouw

TYPE WONING

eindwoning

ENERGIELABEL

C

BOUWJAAR

1973

WARM WATER

c.v.-ketel

LIGGING:

aan rustige weg, in woonwijk

TUIN:

55 m²

BERGING:

vrijstaand steen

VERWARMING:

c.v.-ketel

ISOLATIE

-

OMSCHRIJVING

In de geliefde woonwijk De Maten staat deze eindwoning aan de Herbergiershorst 204. Een fijne eengezinswoning met 93m² woonoppervlakte, vrijstaande berging en een tuin met een gunstige ligging op het zuiden.

Ligging en omgeving

De Maten staat bekend als een kindvriendelijke wijk met alles binnen handbereik: basisscholen, sportverenigingen, speelvelden, een kinderboerderij en een compleet winkelaanbod. Het gezellige centrum van Apeldoorn, met het NS-station, ligt op slechts 10 minuten fietsen.

Indeling:

Entree/hal met toilet, bergkast en meterkast. Via de hal betreedt u de ruime en lichte woonkamer, waar zich ook de vaste trap naar de eerste verdieping bevindt. De dichte keuken is gelegen aan de voorzijde van de woning en is voorzien van diverse inbouwapparatuur, waaronder een gaskookplaat, afzuigkap, vaatwasser, combi-oven en koelkast. De achtertuin ligt op het zuiden, waardoor u op zonnige dagen volop van de zon kunt genieten.

1e verdieping:

Overloop met vaste kast en toegang tot drie slaapkamers, waarvan één over de volledige breedte van de woning. Alle slaapkamers zijn voorzien van een vaste kast. De eenvoudige badkamer beschikt over een douche, toilet, wastafel en de aansluiting voor de wasmachine.

Bijzonderheden:

- Kindvriendelijke omgeving;
- Op loopafstand van winkelcentrum;
- Zonnige tuin op het zuiden;
- Centrale ligging binnen Apeldoorn;
- 3 ruime slaapkamers.



BIJZONDERHEDEN

Op verzoek van de verkoper zullen er in deze koopakte de volgende artikelen worden opgenomen, een aspirant-koper dient zich hieraan te conformeren:

Ouderdomsclausule

Het is koper bekend dat de onroerende zaak meer dan 50 jaar oud is, wat betekent dat de eisen die aan de bouwkwaliiteit gesteld mogen worden aanzienlijk lager liggen dan bij nieuwe woningen.

Asbest

In de onroerende zaak kunnen asbesthoudende stoffen/materialen aanwezig zijn. Indien deze worden verwijderd dienen door koper maatregelen en voorzieningen te worden getroffen die de wetgeving voorschrijft. Koper verklaart met deze wetgeving bekend te zijn en aanvaardt alle aansprakelijkheid en gevolgen die uit de aanwezigheid van asbest en/of de verwijdering van asbest uit de onroerende zaak kan voortvloeien.

Toelichting meetinstructie

De opgegeven maten en oppervlaktes zijn indicatief en zoveel mogelijk conform de zogenaamde Meetinstructie, gebaseerd op de NEN2580. Koper mag voor eigen kosten en rekening een hermeting verrichten. Met ondertekening van deze akte accepteert koper de meters en ziet af van aansprakelijkheidsstelling van verkoper en makelaar.

AVG taxateur

De verkoopmakelaar heeft het recht om de relevante stukken omtrent het verkochte, zoals de onderhavige overeenkomst en het eigendomsbewijs, door te zetten aan de taxateur die in opdracht van koper, ter uitvoering van het gestelde in artikel 15 van deze koopovereenkomst, de woning zal taxeren. De taxateur wordt door het ontvangen van de relevante stukken in staat gesteld om de taxatie uit te voeren overeenkomstig de aan de taxatie gestelde eisen zoals voorgeschreven door marktpartijen als de NVM, het NRVV, de taxatie validatie instituten en hypotheekverstreckers.

AVG notaris

Bij deze verlenen partijen (verkoper en koper) de notaris die het transport begeleidt de opdracht tot het doorzetten van de (concept) akte van levering en de (concept) nota van afrekening aan de verkoopmakelaar en de aankoopmakelaar. De aankoop- en verkoopmakelaar worden door het ontvangen van de (concept) akte van levering en de (concept) nota van afrekening in staat gesteld om te controleren of de afspraken uit de (concept) akte van levering en de (concept) nota van afrekening overeenkomen met hetgeen verkoper en koper overeengekomen zijn in de koopovereenkomst.

Notariskosten

Het is gebruikelijk om een notaris in de directe omgeving van het verkochte object te kiezen. Indien koper kiest voor een notaris buiten een straal van 25 km van het verkochte object, dan komen de kosten voor eventuele volmacht (voor verkoper) voor rekening van de koper.

Geen bewoning door verkoper

Verkoper heeft koper uitdrukkelijk geattendeerd op het feit dat verkoper het verkochte nooit zelf feitelijk heeft gebruikt en hij derhalve de koper niet heeft kunnen informeren over de eigenschappen casu quo gebreken aan het verkochte waarvan gevolmachtigde op de hoogte zou zijn geweest als de gevolmachtigde het verkochte zelf feitelijk had-gebruikt. In dit kader zijn partijen uitdrukkelijk overeengekomen dat dergelijke eigenschappen casu quo gebreken voor risico en rekening van de koper komen en dat koper de verkoper hiervoor vrijwaart. Bij de vaststelling van de koopsom is met dit gegeven rekening gehouden. Indachtig de inhoud van dit artikel (artikel clausule geen bewoning door verkoper) dienen alle artikelen waarin 'verkoper verklaart' of 'instaat voor' gelezen te worden met de toevoeging 'voorzover aan verkoper bekend' of 'aan verkoper is niet bekend'.











LIJST VAN ZAKEN

	BLIJFT ACHTER	GAAT MEE	TER OVERNAME
Woning - Interieur			
Verlichting, te weten			
- opbouwspots/armaturen/lampen/dimmers	X		
- losse (hang)lampen	X		
Raamdecoratie/zonwering binnen, te weten			
- gordijnrails	X		
- gordijnen	X		
- overgordijnen	X		
- vitrages	X		
- rolgordijnen	X		
Vloerdecoratie, te weten			
- vloerbedekking	X		
- parketvloer	X		
Woning - Keuken			
Keukenblok (met bovenkasten)	X		
Keuken (inbouw)apparatuur, te weten			
- (gas)fornuis	X		
- afzuigkap	X		
- combi-oven/combimagnetron	X		
- koel-vriescombinatie	X		
- vaatwasser	X		
Woning - Sanitair/sauna			
Toilet met de volgende toebehoren			
- toilet	X		
- toiletrolhouder	X		
- fontein	X		

LIJST VAN ZAKEN

	BLIJFT ACHTER	GAAT MEE	TER OVERNAME
Badkamer met de volgende toebehoren			
- wastafel	X		
- wastafelmeubel	X		
- toilet	X		
- toiletrolhouder	X		
Woning - Extérieur/installaties/veiligheid/energiebesparing			
(Voordeur)bel	X		
(Veiligheids)sloten en overige inbraakpreventie	X		
Rookmelders	X		
(Klok)thermostaat	X		
Zonwering buiten	X		
Telefoonaansluiting/internetaansluiting	X		
Warmwatervoorziening, te weten			
- CV-installatie	X		
Tuin - Inrichting			
Tuinaanleg/bestrating	X		
Beplanting	X		



PLATTEGROND

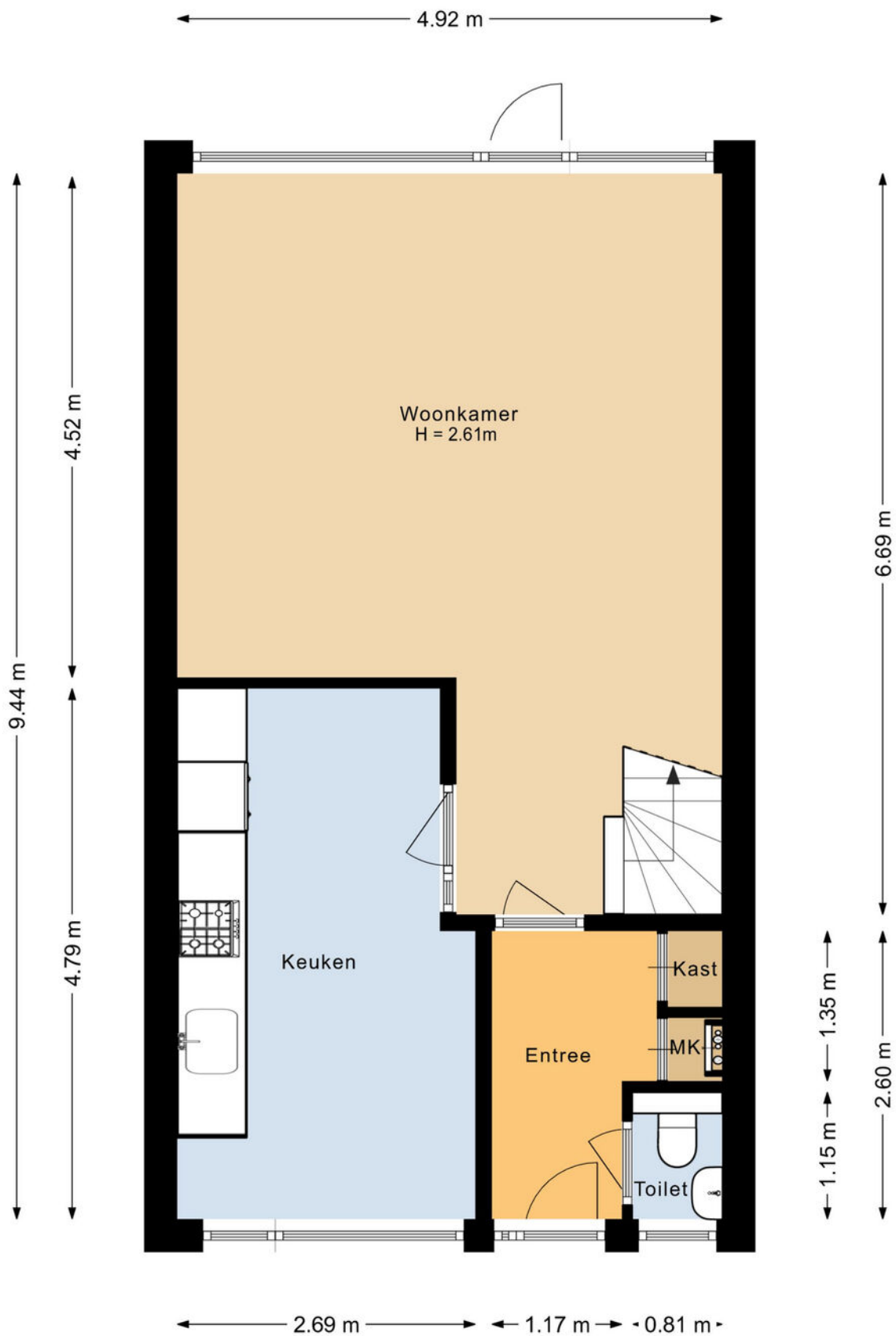



PLATTEGROND

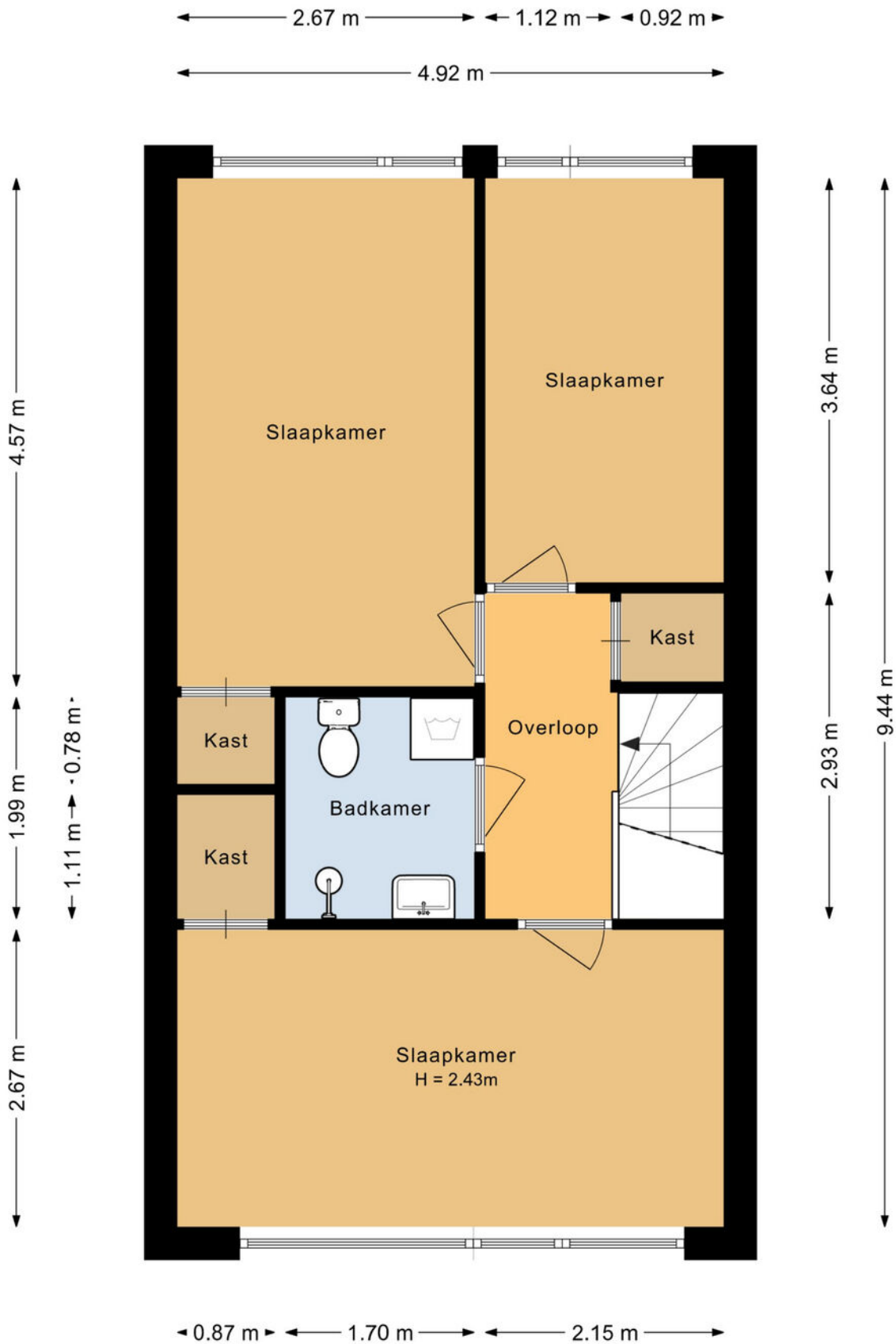



PLATTEGROND

← 2.43 m →

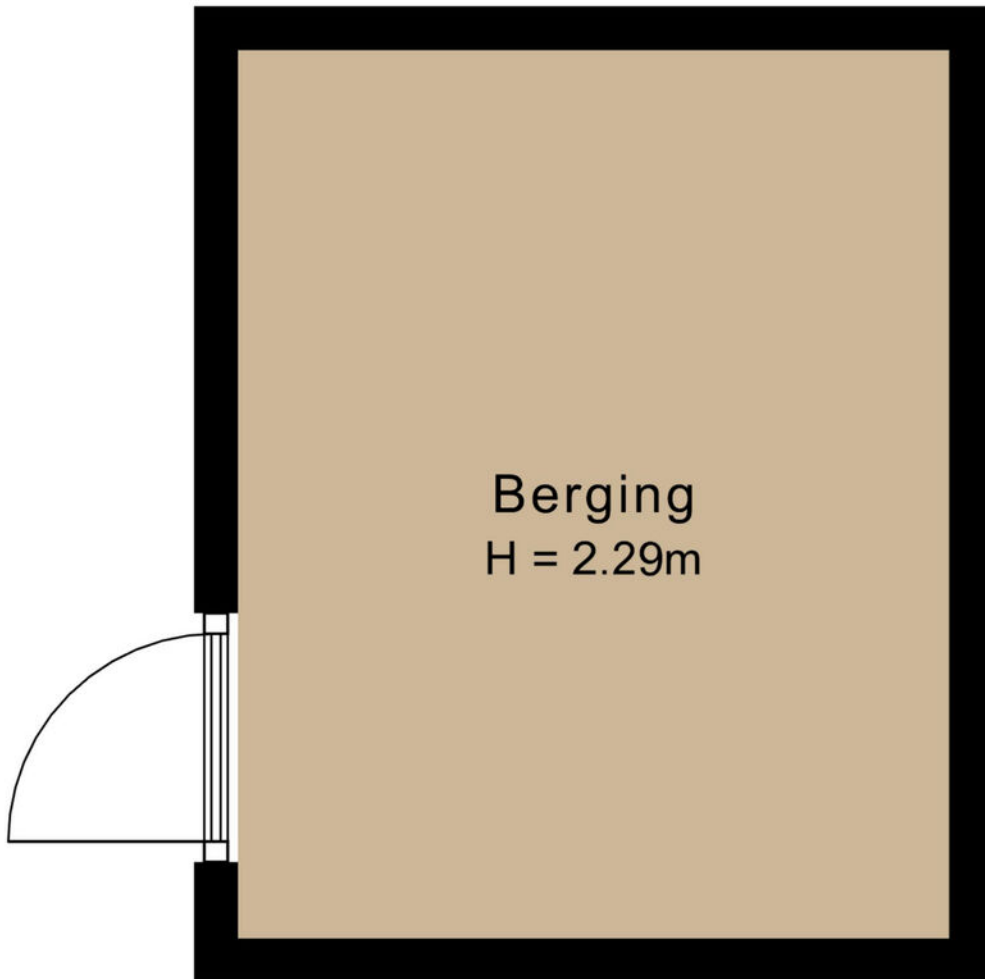

KADASTRALE KAART

Kadastrale kaart

Uw referentie: ---

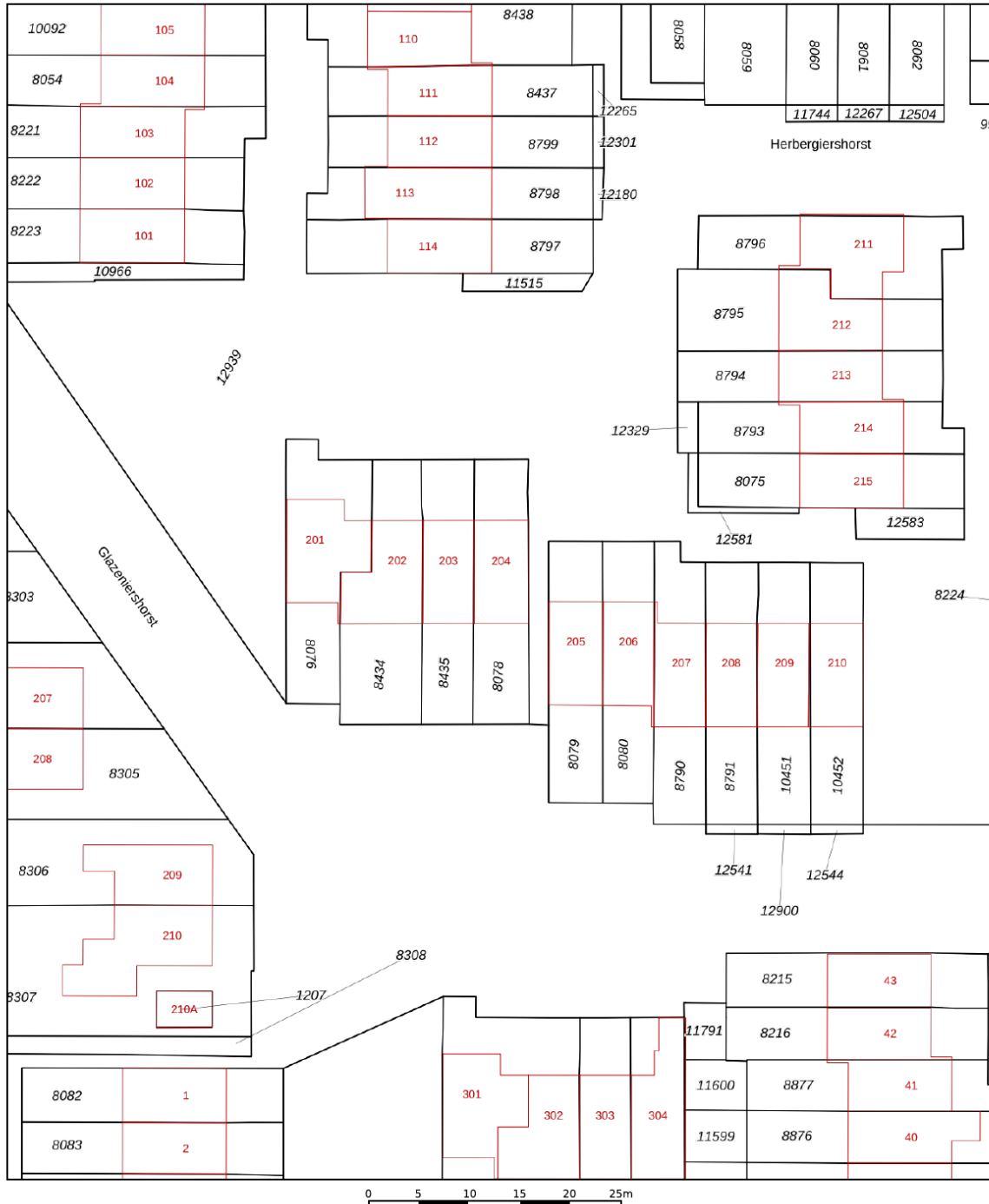

<p>12345 25</p> <p>— Vastgestelde kadastrale grens</p> <p>— Voorlopige kadastrale grens</p> <p>— Administratieve kadastrale grens</p> <p>— Bebouwing</p> <p>Voor een eensluidend uittreksel, geleverd op 24 november 2025 De bewaarder van het kadaster en de openbare registers</p>	<p>Schaal 1: 500</p> <p>Kadastrale gemeente Apeldoorn</p> <p>Sectie AC</p> <p>Perceel 8078</p> <p>Aan dit uittreksel kunnen geen betrouwbare maten worden ontleend. De Dienst voor het kadaster en de openbare registers behoudt zich de intellectuele eigendomsrechten voor, waaronder het auteursrecht en het databankenrecht.</p>	
--	--	---

LOCATIE OP DE KAART

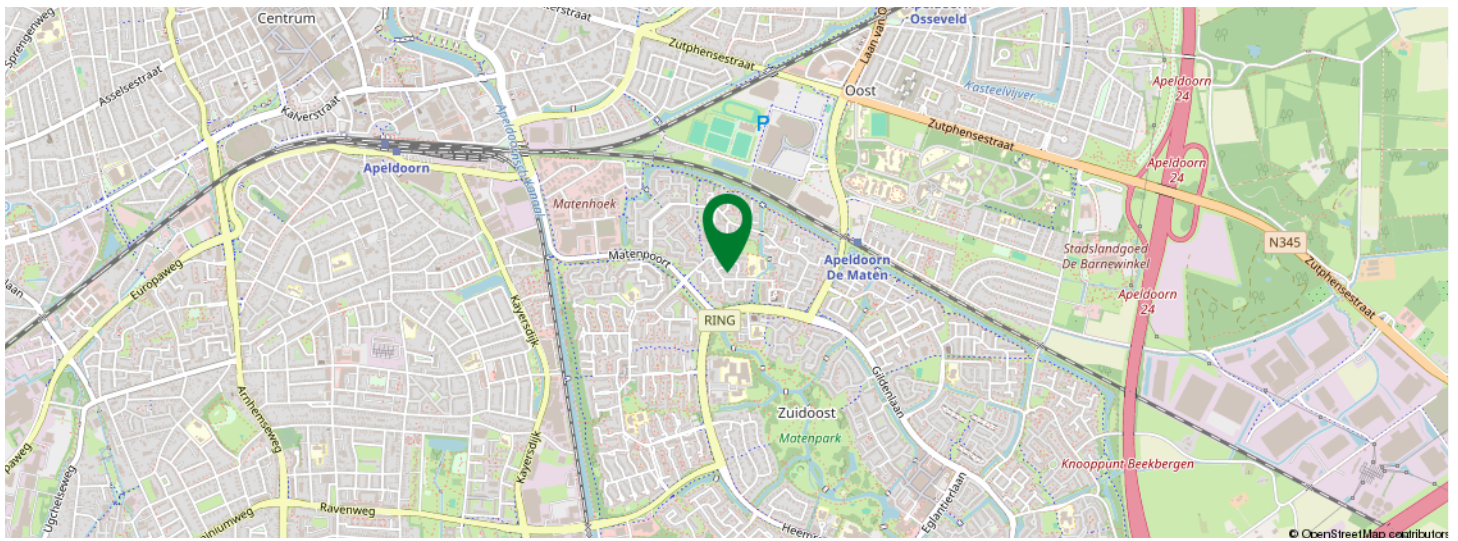
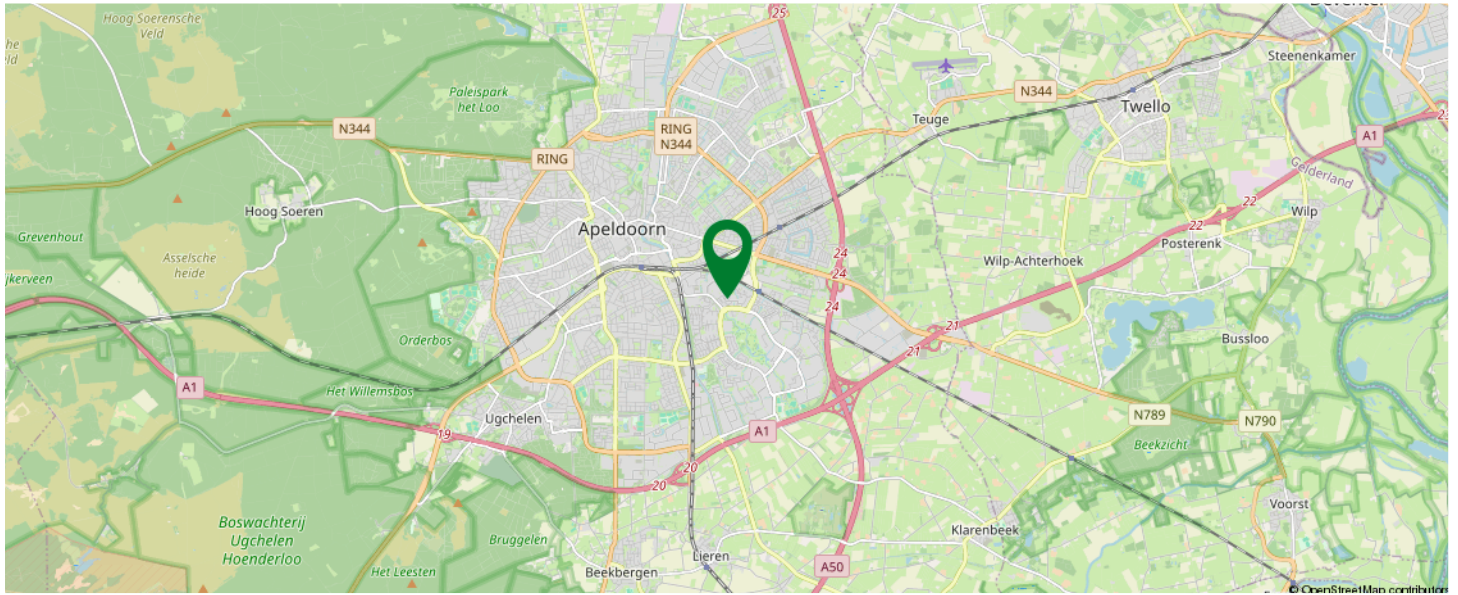

KOM JIJ HIER
BINNENKORT
WONEN?

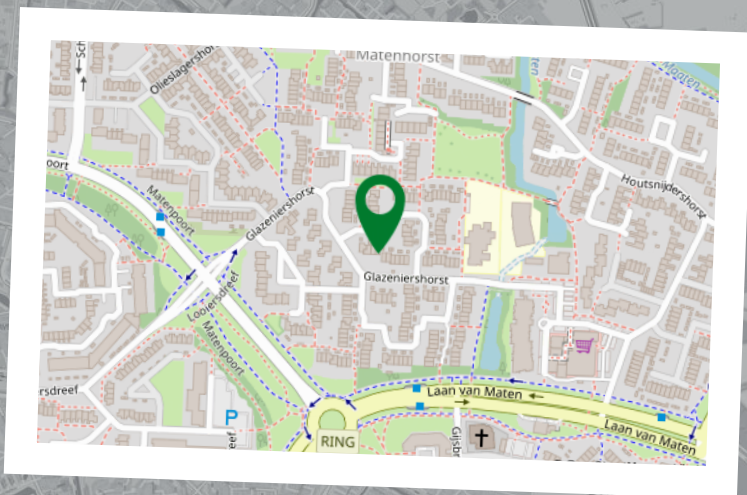



Sander Hendriksen

Makelaar
06-42207772
s.hendriksen@rshmakelaars.nl



Dennis van Arendonk

Register Makelaar Taxateur
06-54907228
d.vanarendonk@rshmakelaars.nl



Brian de Weerd

Assistent makelaar
06-15436148
b.deweerd@rshmakelaars.nl



Lianne Bode

Secretaresse woningmakelaardij
055-5431207
info@rshmakelaars.nl

Alles onder 1 dak!

Van financiering tot het kopen of verkopen van uw woning voor de beste prijs!



Dennis Hendriksen

Financieel adviseur
06-19348721
d.hendriksen@rshmakelaars.nl



Michel Hollegien

Financieel adviseur
06-40930600
m.hollegien@rshmakelaars.nl



Maud Hampsink

Binnendienst medewerker
hypotheeken
info@rshfinancieeladvies.nl



Mary Weenink

Binnendienst medewerker hypotheeken
055-5431207
m.derickx@rshmakelaars.nl

INTERESSE IN DEZE WONING?



Neem vrijblijvend
contact met ons op!

RSH MAKELAARS

De Eglantier 603
7329DN Apeldoorn
055-5431207
info@rshmakelaars.nl
www.rshmakelaars.nl



RSH 
MAKELAARS FINANCIËEL ADVISEURS

