



Boslandwerf 15

3063 PB Rotterdam

woonoppervlakte 76 m²

2 slaapkamers

koopregeling MVE-D

te koop

Koopsom: € 382.000 k.k.

Kenmerken

Locatie

Boslandwerf 15

3063 PB Rotterdam

€ 382.000 k.k.

Basisinformatie

soort object:	appartement
type object:	portiekflat
bouwtype:	bestaande bouw
woonoppervlakte:	76 m ²
bouwjaar:	1982
beschikbaar:	per direct

Kadastrale informatie

gemeente Kralingen, sectie I, nummer 615, aandeel 1011/64365, type appartementencomplex

Energie

isolatie:	dubbel glas
verwarming:	stadsverwarming
warm water:	centrale voorziening
energielabel:	A

Gebouw

entree op verdieping:	2
slaapkamers:	2
inhoud:	197 m ³
balkon, loggia,	totaal 8 m ²
dakterras:	

Schuur / berging

type:	box
afmetingen:	2.00m bij 3.00m

Overig

tuin:	geen tuin
achterom:	nee

Kaart

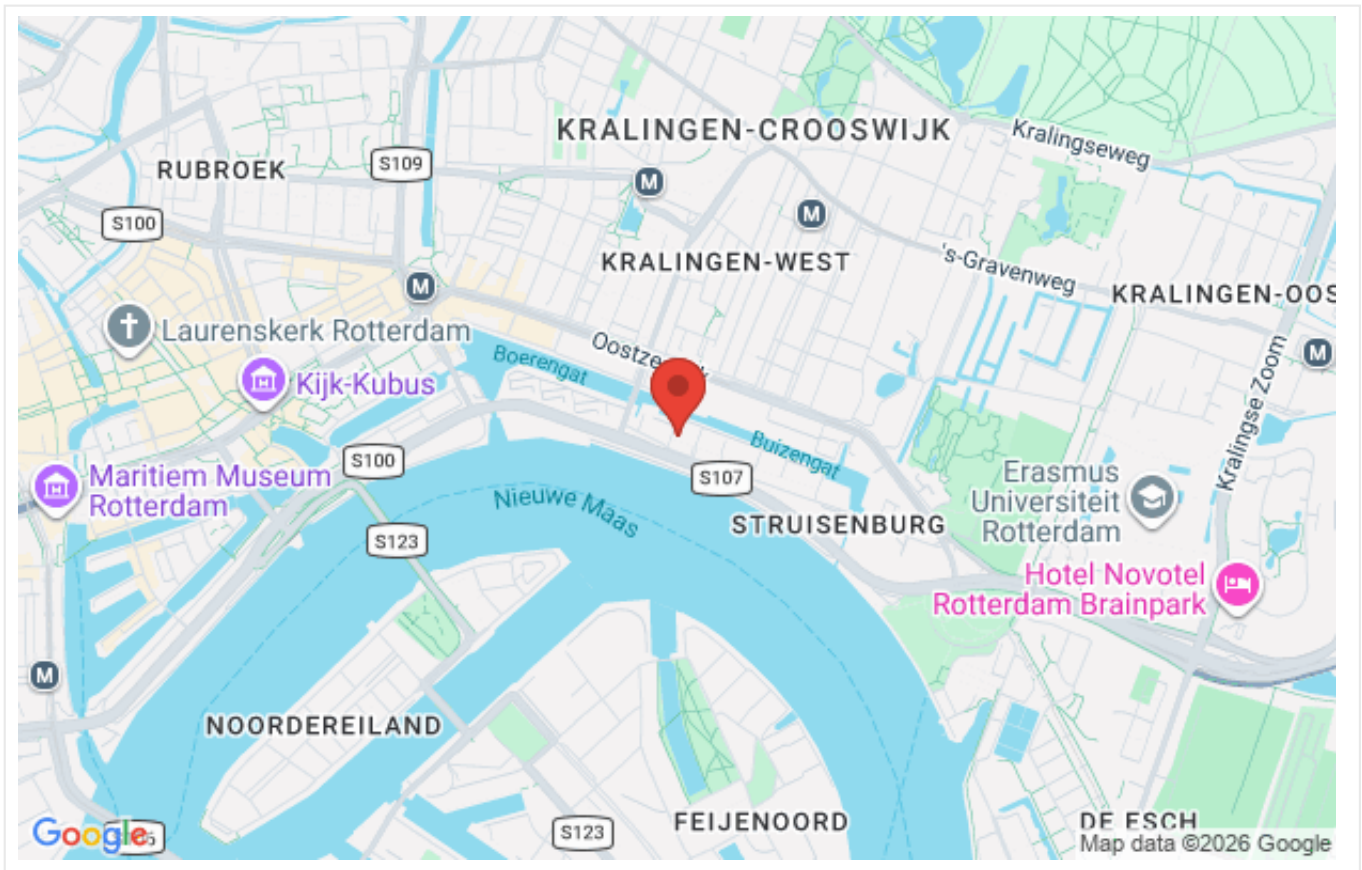

Omschrijving

Nu beschikbaar! Verrassend leuk 3-kamerappartement (hoekligging) met balkon en berging, gelegen op de tweede verdieping van een verzorgd appartementencomplex in Kralingen. De woning beschikt over een zeer lichte woonkamer met open keuken, twee slaapkamers en een balkon aan de achterzijde. De woning is goed onderhouden en voorzien van energielabel A.

De ligging is centraal met winkels, openbaar vervoer, uitvalswegen en recreatiemogelijkheden in de directe omgeving.

Indeling:

- Begane grond
- Toegang tot de bergingen
- Portiek met brievenbussen en trapopgang naar de verdiepingen

- Tweede verdieping
- Entree, hal met meterkast en toiletruimte met fonteintje
- Badkamer met douche, wastafel, handdoekradiator en aansluiting voor de wasmachine
- Lichte woonkamer, ca. 6.32x4.56m met toegang tot balkon, ca. 4.75x1.80m
- Open keuken, ca. 4.96x2.39m voorzien van diverse inbouwapparatuur, toegang tot 2e balkon
- Slaapkamer I, ca. 4.36x2.76m
- Slaapkamer II, ca. 4.43x2.07m

Goed om te weten:

- Verkoop met vaste prijs en MVE-D bepalingen
- De VvE bijdrage volgens begroting 2025 bedraagt €126,60 per maand
- Warmwater en warmte voorziening via stadsverwarming
- (onder)Erfpacht, eeuwigdurend afgekochte erfpacht en canon
- Deze woning heeft een eeuwigdurende zelfbewoningsplicht: je mag de woning niet verhuren of in gebruik geven aan iemand anders
- Er geldt een antispeculatiebeding: je moet minimaal twee jaar zelf in het huis wonen vóór je het mag verkopen
- Je tekent de notariële overdracht bij de projectnotaris
- Deze woning heeft een voorrangsregeling
- Aanvaarding spoedig!

Woon je in Kralingen, dan heb je het beste van twee werelden: de bruisende binnenstad én het groene Kralingse Bos zijn om de hoek. En de wijk zelf? Dat is een heerlijke, gezellige plek met een mooie mix aan (historische) huizen en bewoners. Van jong tot oud, gezinnen en singles. Kralingen is ook een echte studentenbuurt. Je kunt hier dan ook kiezen uit tientallen restaurants, cafés en lunchplekken om te eten. Voor een studentenprijsje of meer. Verder zijn er supermarkten, toko's, luxe speciaalzaken en kleine buurtwinkels. Wil je het centrum in? Dan pak je de metro of tram die door de wijk rijdt, of je fietst in hooguit kwartiertje. Je zit in een paar minuten met de auto op de ringweg A16.

Ben je sportief? Mooi! Hier vind je squash- en tennisbanen, volleybal- en hockeyverenigingen, een klimcentrum, watersporten, sportscholen en het Oostelijk Zwembad in de buurt. In het Kralingse Bos kun je wandelen en hardlopen, maar er is ook een manege en een golfbaan.

Ook in de buurt: Erasmus Universiteit, Hogeschool Rotterdam, Excelsior Stadion, Oude Haven, Goudsesingel.

De advertenties op deze website zijn met de grootste zorg opgesteld. Toch kan het onverhoopt voorkomen dat een advertentie niet volledig is of een fout bevat. Derhalve zijn alle advertenties onder voorbehoud van druk-, type- en spelfouten.

Foto's



Foto's

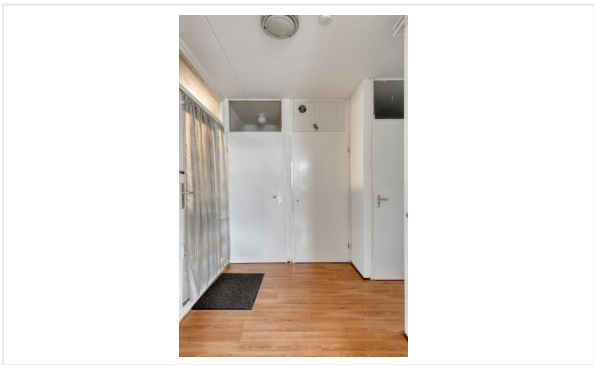
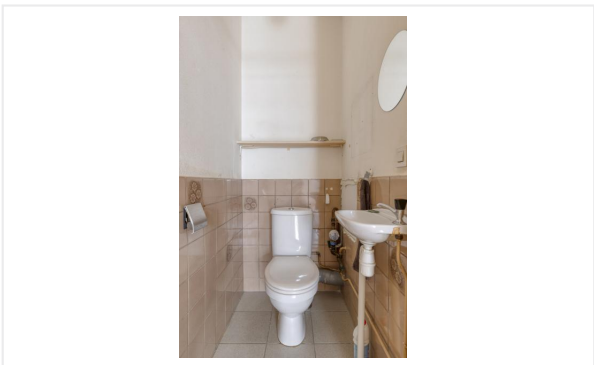

Foto's

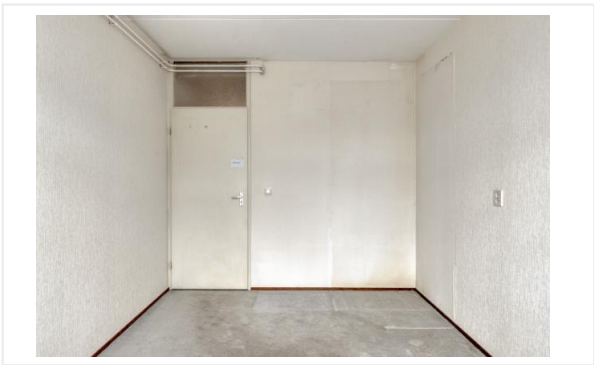

Foto's





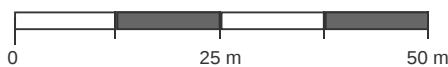

Kadastrale kaart

Kadastrale kaart van Boslandwerf 15, 3063PB Rotterdam

Referentie: 69930312a297d989b9f8557d







526	Perceelnummer	Kadstrale gemeente:	Kralingen	<p>Deze kaart is noordgericht. Aan deze kaart kunnen geen betrouwbare maten worden ontleend. Adresgegevens zijn niet afkomstig van het Kadaster maar automatisch gekoppeld. Kadastrale gegevens worden door het Kadaster beschikbaar gesteld onder de "Geo Gedeeld licentie". De dienst voor het Kadaster en de openbare registers behoudt zich de intellectuele eigendomsrechten voor, waaronder het auteursrecht en het databankenrecht. Dit document is gegenereerd op 16-02-2026 om 12:47.</p>
15	Huisnummer	Gemeentecode:	KLG00	
	Vastgestelde kadastrale grens	Sectie:	I	
	Voorlopige kadastrale grens	Perceelnummer:	526	
	Administratieve kadastrale grens	Perceelgrootte (m2):	1072	
	Bebouwing			

Kadastrale kaart

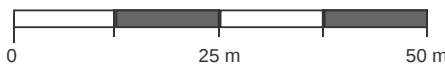
Kadastrale kaart van Boslandwerf 15, 3063PB Rotterdam

Referentie: 6929794983c6bf636efb0e77



526	Perceelnummer	Kadstrale gemeente:	Kralingen	<p>Deze kaart is noordgericht. Aan deze kaart kunnen geen betrouwbare maten worden ontleend. Adresgegevens zijn niet afkomstig van het Kadaster maar automatisch gekoppeld. Kadastrale gegevens worden door het Kadaster beschikbaar gesteld onder de "Geo Gedeeld licentie". De dienst voor het Kadaster en de openbare registers behoudt zich de intellectuele eigendomsrechten voor, waaronder het auteursrecht en het databankenrecht. Dit document is gegenereerd op 28-11-2025 om 11:28.</p>
15	Huisnummer	Gemeentecode:	KLG00	
	Vastgestelde kadastrale grens	Sectie:	I	
	Voorlopige kadastrale grens	Perceelnummer:	526	
	Administratieve kadastrale grens	Perceelgrootte (m2):	1072	
	Bebouwing			

Algemene informatie

Meer informatie, bezichtigen, bieden / inschrijven

Woonstad Rotterdam heeft een opdracht tot verkoop/verhuur aan CORPOwonen verstrekt, maar de medewerkers van **Woonstad Rotterdam** voeren zelf de bezichtigingen en kunnen algemene informatie over de objecten verstrekken. Bij de presentatie van dit object zul je CORPOwonen regelmatig tegenkomen en in de communicatie kom je CORPOflow tegen.

Wanneer je meer informatie over het object wenst, kun je rechtstreeks contact opnemen met **Woonstad Rotterdam** op telefoonnummer **010 - 440 88 00** of per mail **verkoop@woonstadrotterdam.nl**.

Reacties kunnen via **corpowonen.nl**, telefonisch (**085 - 401 10 20**) of per mail (**info@corpowonen.nl**) aan CORPOwonen worden doorgegeven.

Vrijblijvende aanbieding

De verstrekte informatie is slechts een vrijblijvende aanbieding.

Disclaimer

Tussen het gebruikte beeldmateriaal kunnen zogenaamde 'artist impressions' gebruikt zijn om een indruk te geven van mogelijkheden. Deze indruk hoeft niet overeen te komen met de werkelijkheid. Bij het vermelden van formaten in teksten of op tekeningen kan de maatvoering afwijken van de werkelijkheid. Alle verstrekte informatie is samengesteld om een belangstellende een goed beeld van een object te kunnen geven. Als de informatie onvolledig of onjuist is, kunnen hier geen rechten aan worden ontleend.

Bijzondere bepalingen

Asbest

Wanneer er bij verkoper bekend is dat er asbest in de woning aanwezig is, wordt dit gemeld aan de koper. Bij woningen die voor 1994 gebouwd zijn, is er de kans op aanwezigheid van asbest, omdat het gebruikelijk was asbesthoudend materiaal toe te passen in de bouw. Wanneer koper de asbest wenst te verwijderen, zal dit moeten gebeuren volgens de wettelijke voorschriften en is dit voor rekening en risico van de koper.