



Vraagprijs € 559.000 K.K.

# Dorpsstraat 5 A

**Aalst**

[www.dmva.nl](http://www.dmva.nl) • [info@dmva.nl](mailto:info@dmva.nl) • 0183 30 70 40



**Dé Makelaars  
van Altena**

Dé Makelaar voor jou!

# Even op een rijtje...

## Algemeen

Sommige huizen hebben karakter. Sommige huizen hebben mogelijkheden. Deze sfeervolle rietgedekte woonboerderij heeft het allebei.

Woonoppervlakte	<b>171m<sup>2</sup></b>
Perceeloppervlakte	<b>580m<sup>2</sup></b>
Inhoud	<b>967m<sup>3</sup></b>
Bouwjaar	<b>1894</b>
Aantal slaapkamers	<b>4</b>
Totaal aantal kamers	<b>5</b>
Energielabel	<b>C</b>
Isolatievormen	<b>dak,- muur- en vloerisolatie, grotendeels dubbelglas</b>
Soort verwarming	<b>cv-ketel, houtkachel, vloerverwarming</b>
Type CV ketel	<b>defect</b>

## Heb je vragen?

De gegevens van onze vestigingen zijn te vinden op de achterkant van deze brochure.



# Het hele verhaal

Sommige woningen vertellen een verhaal. Deze halfvrijstaande, rietgedekte woonboerderij doet dat al zodra u de oprit opdraait. Achter de authentieke gevel schuilt een huis vol warmte, karakter en een verrassende hoeveelheid ruimte. De imposante rieten kap, de robuuste houten gebinten, de hoge plafonds en de royale leefruimtes geven deze woning een unieke uitstraling die u niet vaak tegenkomt.

De basis is al uitstekend: de begane grond is grotendeels afgewerkt, het rieten dak is vernieuwd én geïsoleerd en ook op het gebied van overige isolatie is al veel werk verricht. Tegelijkertijd biedt de verdieping volop mogelijkheden om uw eigen woonwensen te realiseren. Met maar liefst 170 m<sup>2</sup> woonoppervlakte is dit een woning die meebeweegt met uw plannen. Een groot gezinshuis? Dubbele bewoning? Of wilt u als handige doe-het-zelver uw droomhuis volledig naar eigen smaak afmaken? Hier kan het allemaal.

Ook de inbandige garage verdient een speciale vermelding. Deze beschikt over krachtstroom en biedt ruimte voor een auto, hobby's, opslag of zelfs een werkplek aan huis. Een waardevolle toevoeging die de veelzijdigheid van deze woonboerderij nog verder vergroot.

Het geheel ligt op een royaal perceel van 580 m<sup>2</sup>. Achter de woning bevindt zich een diepe, groene tuin waar rust en privacy centraal staan. Dankzij de volwassen beplanting, het gazon en de vrije ligging is dit een heerlijke plek om te ontspannen, te spelen of lange zomeravonden door te brengen. De tuin biedt volop ruimte voor meerdere zitplekken, een moestuin of het creëren van uw eigen buitenparadijs.

## Wonen en koken

De woonkamer vormt zonder twijfel het hart van het huis. Met circa 52 m<sup>2</sup> aan leefruimte, hoge plafonds, zichtbare balken en maar liefst vier openslaande deuren naar de tuin, ademt deze ruimte licht, lucht en sfeer. De houtkachel zorgt in de winter voor extra warmte en gezelligheid, waardoor dit een plek is waar u zich direct thuis voelt. De woonkeuken biedt volop mogelijkheden om uit te groeien tot een echte droomkeuken. De huidige opstelling beschikt over volop bergruimte en diverse inbouwapparatuur waaronder een karakteristiek fornuis, vaatwasser, magnetron en koelkast. Vanuit de keuken bereikt u bovendien de praktische voorraadkelder. Dankzij het vernieuwde rookkanaal kan hier eenvoudig een houtkachel of sfeerhaard worden geplaatst — ideaal voor wie houdt van een warme, landelijke woonstijl.

## Slapen en baden

Op de eerste verdieping wacht een indrukwekkende open ruimte onder de prachtige rieten kap. Dankzij de aanwezige dakramen en de royale oppervlakte kunnen hier met gemak drie tot vier slaapkamers en een badkamer worden gerealiseerd. Zie ook de optionele plattegrond voor mogelijke indelingen. De tweede verdieping biedt nog meer mogelijkheden: extra slaapkamers, een werkruimte, hobbykamer, logeerkamer of ruime berging. De potentie is enorm — u bepaalt zelf hoe uw ideale woonindeling eruit komt te zien.

### Buitenleven

De woning ligt beschut op een ruim perceel en beschikt over een eigen oprit met voldoende parkeergelegenheid. De diepe tuin met fruitbomen en volwassen groen biedt volop privacy en vormt een heerlijke plek om te ontspannen, te tuinieren of te genieten van lange zomeravonden. Dankzij de openslaande deuren vanuit de woonkamer loopt binnen moeiteloos over in buiten. De inpandige garage met krachtstroom maakt het geheel compleet. Of u nu een hobbyist bent, extra opslag zoekt of een werkruimte aan huis wenst — hier kan het allemaal.

### Locatie

Aalst is een sfeervol dorp in het prachtige Land van Maas en Waal, waar de gemoedelijke dorpsfeer nog volop aanwezig is. Hier kent men elkaar, wordt er nog vriendelijk gegroet op straat en geniet u dagelijks van de rust en ruimte die het dorp te bieden heeft. Tegelijkertijd profiteert u van een verrassend centrale ligging. In het dorp zijn diverse dagelijkse voorzieningen aanwezig, waaronder een supermarkt, een huisarts en een apotheek. Daarnaast bevinden zich verschillende basisscholen en andere onderwijsvoorzieningen in Aalst en de directe omgeving. Ook op het gebied van bereikbaarheid zit u hier uitstekend. Binnen circa tien minuten bereikt u zowel Zaltbommel als de snelweg A2 richting Utrecht en 's-Hertogenbosch. Via de nabijgelegen A27 zijn ook steden als Gorinchem, Breda en Utrecht eenvoudig bereikbaar. Hierdoor woont u in een rustige, groene omgeving met alle gemakken en belangrijke uitvalswegen binnen handbereik. Een ideale plek voor wie het dorpse wonen wil combineren met een centrale ligging en goede voorzieningen.



# Hal | Toilet

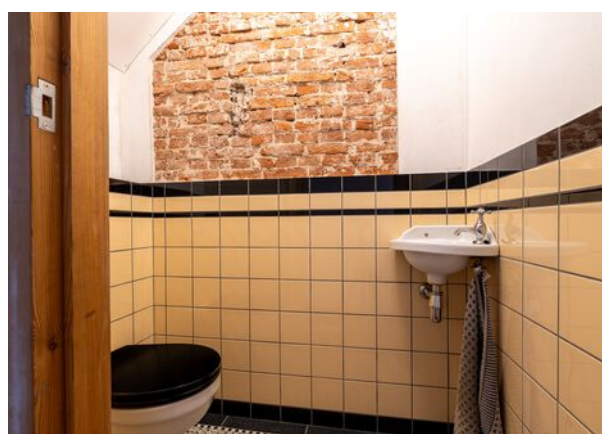
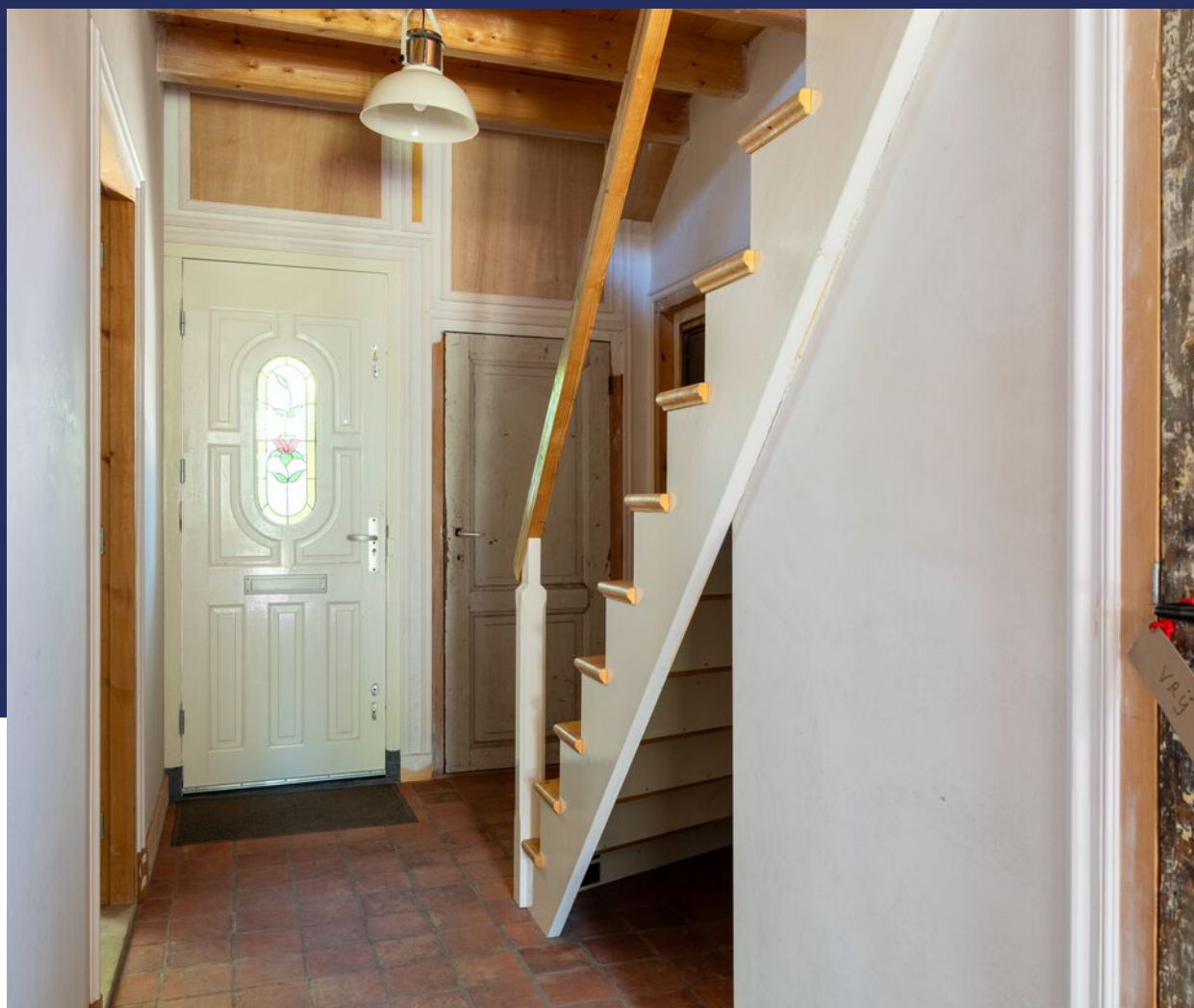

# Koken



# Wonen





## Voordelen

- Sfeervolle rietgedekte woonboerderij
- Lekker ruim perceel
- Vernieuwd en geïsoleerd rietendak
- Royale woonkamer met houtkachel
- Woonkeuken
- Veel mogelijkheden op de verdieping
- Inpandige garage met krachtstroom
- Tuin met veel privacy en eigen oprit



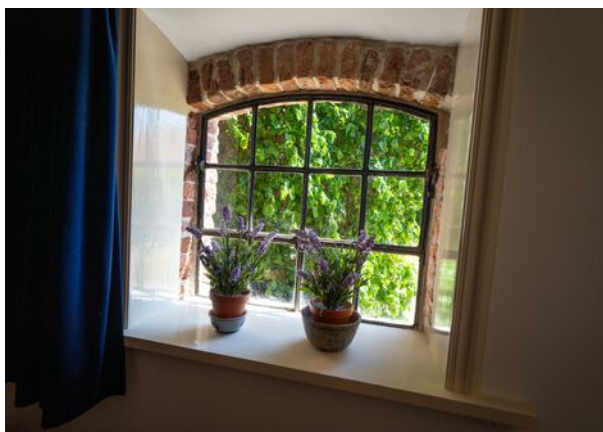



# Verdieping





# Zolder



# Buitenleven





# Bijzonderheden

- De woning is oorspronkelijk gebouwd omstreeks circa 1894. De woning beschikt over energielabel C en is voorzien van dak-, muur- en vloerisolatie. Daarnaast is een groot deel van de woning uitgevoerd met dubbele beglazing. De constructie bestaat uit een traditionele fundering, een betonnen beganegrondvloer en houten verdiepingsvloeren. De elektrische installatie omvat een 3-fase aansluiting, zes groepen en twee aardlekschakelaars. De staat van onderhoud van zowel het interieur als exterieur is overwegend redelijk tot goed. De aanwezige cv-installatie is momenteel buiten werking. De rietenkap is volledig vernieuwd in 2010. Voor verdere details, zie vragenlijst over de woning.
- Gezien het bouwjaar zal er in de koopovereenkomst een ouderdomsclausule worden opgenomen. Hierin staat vermeld dat je als koper verklaard bekend te zijn met het feit dat de woning ouder is en dat de eisen die je aan de bouwkwaliteit mag stellen aanzienlijk lager liggen dan die van nieuwere woningen.
- Voor vragenlijst, laatste akte van levering, aanvullende documenten etc. zie dataroom van Eerlijk Bieden, toegankelijk doormiddel van scan QR-code.
- In de koopakte zal een waarborgsom c.q. bankgarantie van 10% van de koopprijs worden gesteld te voldoen door de koper binnen 6 tot 8 weken na het tot stand komen van de koopovereenkomst. Als je een hypotheek nodig hebt dan kan jouw financieel adviseur dit ook regelen.

# Plattegrond

## Begane grond



# 3D Plattegrond

Begane grond



# Plattegrond

Verdieping



# 3D Plattegrond

Verdieping



# Plattegrond Optie

## Verdieping

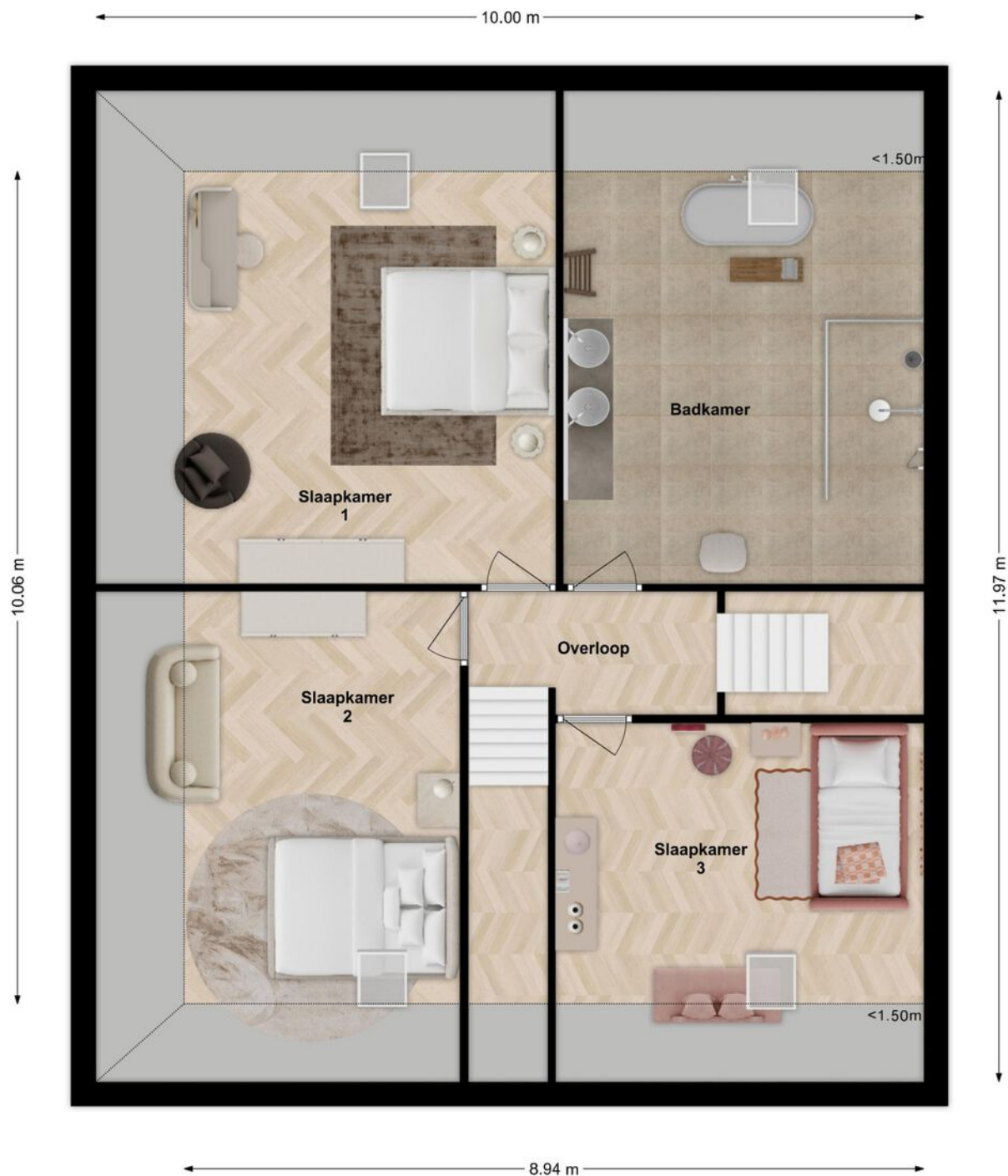

# Plattegrond Optie

Verdieping



# Plattegrond

Zolder

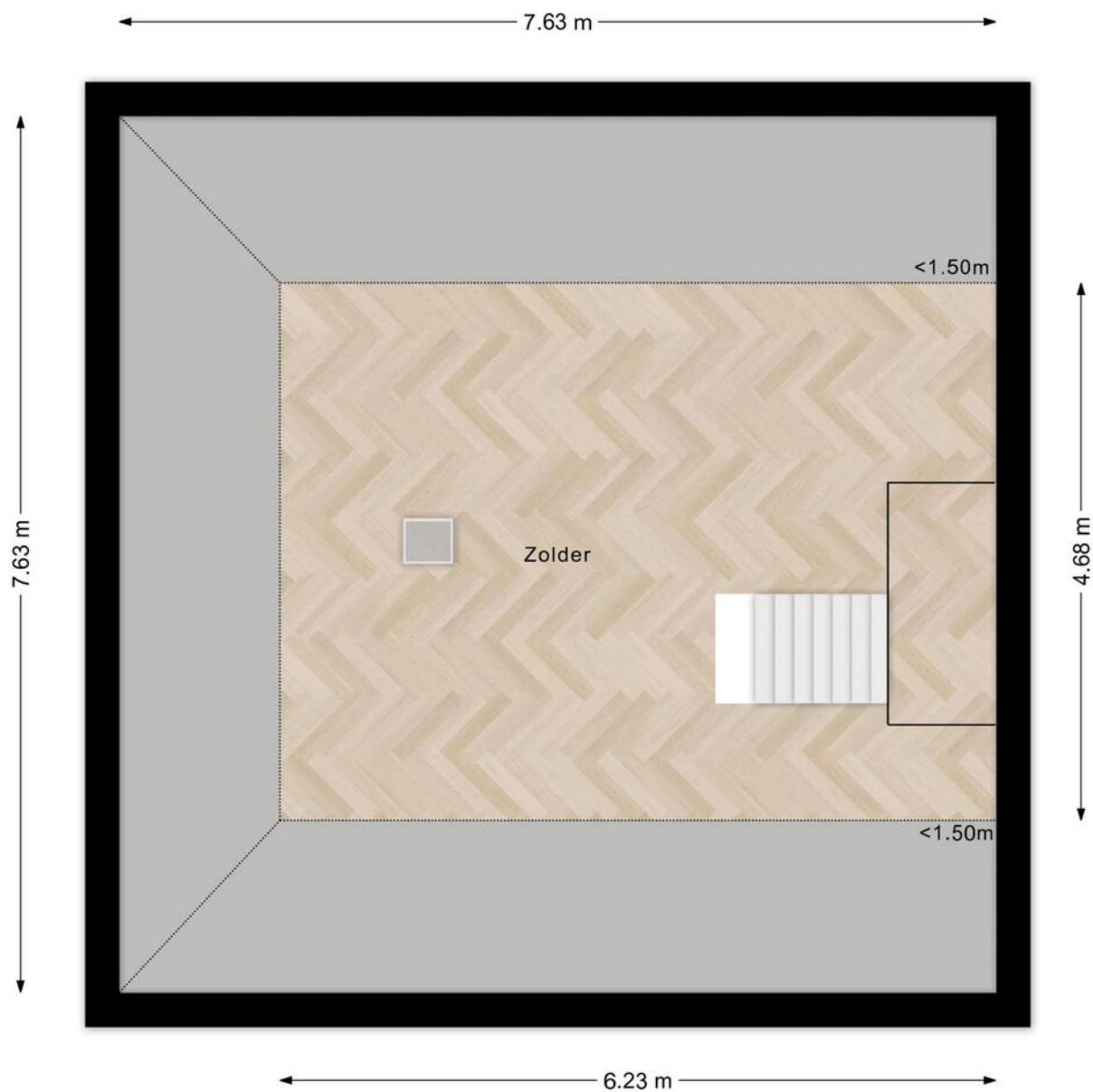

# 3D Plattegrond

Zolder

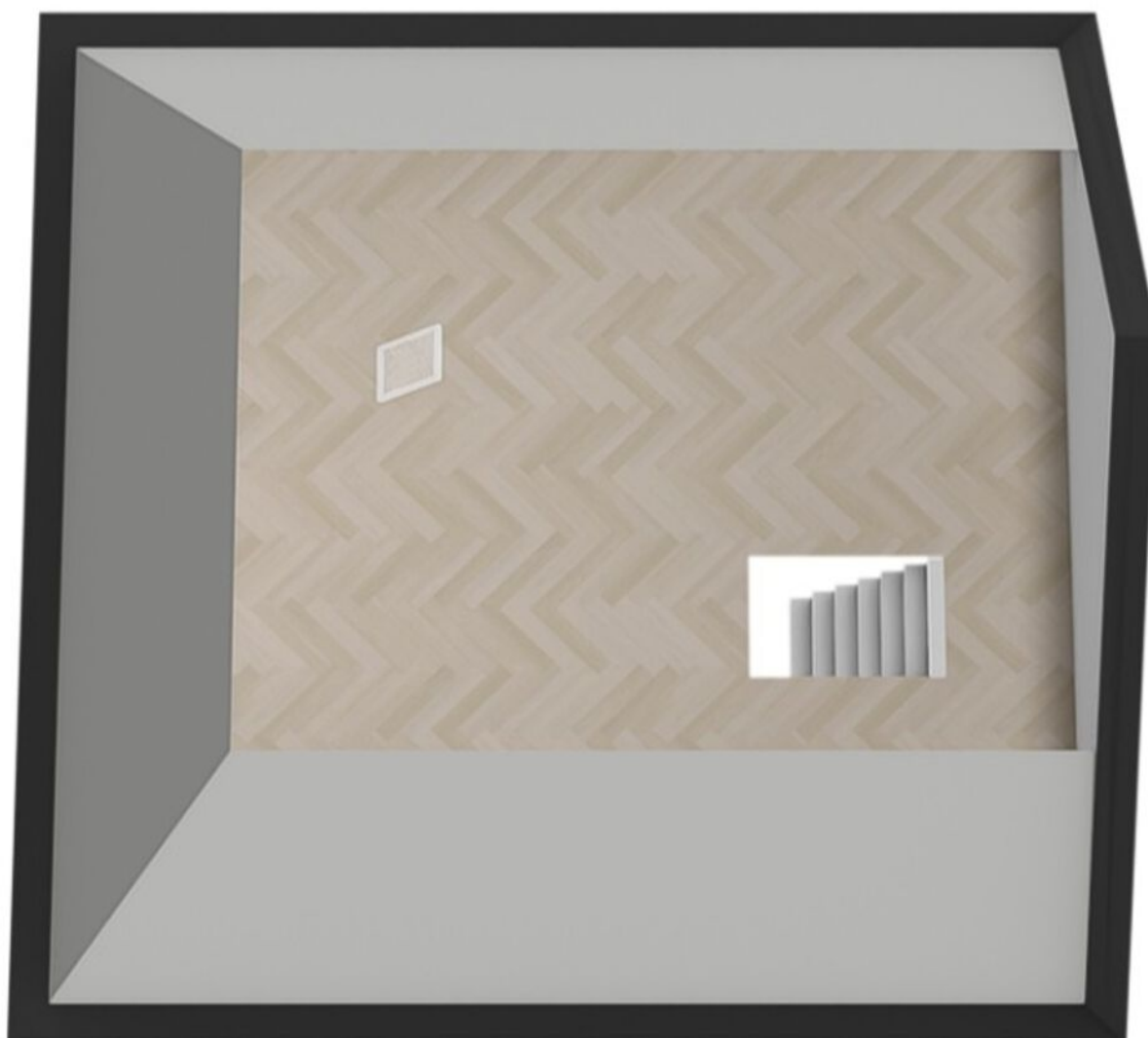

# Kadastrale kaart

Kadastrale kaart

Uw referentie: 5308KC 5 a



<p>12345 Deze kaart is noordgericht</p> <p>25 Perceelnummer</p> <p>Huisnummer</p> <p>— Vastgestelde kadastrale grens</p> <p>— Voorlopige kadastrale grens</p> <p>— Administratieve kadastrale grens</p> <p>— Bebouwing</p> <p>Voor een eensluidend uittreksel, geleverd op 30 april 2026 De bewaarder van het kadaster en de openbare registers</p>	<p>Schaal 1: 500</p> <p>Kadastrale gemeente Brakel</p> <p>Sectie L</p> <p>Perceel 1304</p> <p>Aan dit uittreksel kunnen geen betrouwbare maten worden ontleend. De Dienst voor het kadaster en de openbare registers behoudt zich de intellectuele eigendomsrechten voor, waaronder het auteursrecht en het databankenrecht.</p>	
---	--	---

# Lijst van zaken

## LIJST VAN ZAKEN BEHOORENDE BIJ

Object Dorpsstraat 5a, Aalst

Deze lijst van zaken is bedoeld om aan te geven welke zaken er al dan niet in de woning achterblijven. Bij onduidelijkheid of wanneer hier geen afspraken over gemaakt worden, dan houdt dat in dat de betreffende zaak niet in de woning achterblijft en door de verkoper mee wordt genomen.

	BLIJFT ACHTER	GAAT MEE	KAN WORDEN OVERGENOMEN	N.V.T.
<b>Buiten</b>				
Tuinaanleg/bestrating/beplanting	<input checked="" type="checkbox"/>	<input type="checkbox"/>	<input type="checkbox"/>	<input type="checkbox"/>
Buitenverlichting	<input checked="" type="checkbox"/>	<input type="checkbox"/>	<input type="checkbox"/>	<input type="checkbox"/>
Tijd- of schemerschakelaar/bewegingsmelder	<input type="checkbox"/>	<input type="checkbox"/>	<input type="checkbox"/>	<input checked="" type="checkbox"/>
Tuinhuis/buitenberging	<input checked="" type="checkbox"/>	<input type="checkbox"/>	<input type="checkbox"/>	<input type="checkbox"/>
Vijver	<input type="checkbox"/>	<input type="checkbox"/>	<input type="checkbox"/>	<input checked="" type="checkbox"/>
Broeikas	<input type="checkbox"/>	<input type="checkbox"/>	<input type="checkbox"/>	<input checked="" type="checkbox"/>
Vlaggenmast	<input type="checkbox"/>	<input type="checkbox"/>	<input type="checkbox"/>	<input checked="" type="checkbox"/>
Zonnepanelen	<input type="checkbox"/>	<input type="checkbox"/>	<input type="checkbox"/>	<input checked="" type="checkbox"/>
Hydrofoor pomp	<input type="checkbox"/>	<input type="checkbox"/>	<input checked="" type="checkbox"/>	<input type="checkbox"/>
<b>Woning</b>				
Alarminstallatie	<input type="checkbox"/>	<input type="checkbox"/>	<input type="checkbox"/>	<input checked="" type="checkbox"/>
Schotel/antenne	<input type="checkbox"/>	<input type="checkbox"/>	<input type="checkbox"/>	<input checked="" type="checkbox"/>
Brievenbus	<input checked="" type="checkbox"/>	<input type="checkbox"/>	<input type="checkbox"/>	<input type="checkbox"/>
(Voordeur)bel	<input type="checkbox"/>	<input type="checkbox"/>	<input type="checkbox"/>	<input checked="" type="checkbox"/>
Rookmelders	<input type="checkbox"/>	<input type="checkbox"/>	<input type="checkbox"/>	<input checked="" type="checkbox"/>
Veiligheidssloten en overige inbraakpreventie	<input type="checkbox"/>	<input type="checkbox"/>	<input type="checkbox"/>	<input checked="" type="checkbox"/>
Screens voor / achter	<input type="checkbox"/>	<input type="checkbox"/>	<input type="checkbox"/>	<input checked="" type="checkbox"/>
Etages:	<input type="checkbox"/>	<input type="checkbox"/>	<input type="checkbox"/>	<input checked="" type="checkbox"/>
Rolluiken/zonwering buiten voor / achter	<input type="checkbox"/>	<input type="checkbox"/>	<input type="checkbox"/>	<input checked="" type="checkbox"/>
Zonwering binnen voor / achter	<input type="checkbox"/>	<input type="checkbox"/>	<input type="checkbox"/>	<input checked="" type="checkbox"/>
Etages:	<input type="checkbox"/>	<input type="checkbox"/>	<input type="checkbox"/>	<input checked="" type="checkbox"/>
Vliegenhorren	<input type="checkbox"/>	<input type="checkbox"/>	<input type="checkbox"/>	<input checked="" type="checkbox"/>
Overige:	<input type="checkbox"/>	<input type="checkbox"/>	<input type="checkbox"/>	<input type="checkbox"/>
<b>Raamdecoratie, te weten</b>				
Gordijnrails	<input checked="" type="checkbox"/>	<input type="checkbox"/>	<input type="checkbox"/>	<input type="checkbox"/>
Etages:	<input type="checkbox"/>	<input type="checkbox"/>	<input type="checkbox"/>	<input type="checkbox"/>
Gordijnen	<input type="checkbox"/>	<input type="checkbox"/>	<input checked="" type="checkbox"/>	<input type="checkbox"/>
Etages:	<input type="checkbox"/>	<input type="checkbox"/>	<input type="checkbox"/>	<input type="checkbox"/>
Rolgordijnen	<input checked="" type="checkbox"/>	<input type="checkbox"/>	<input type="checkbox"/>	<input type="checkbox"/>
Etages:	<input type="checkbox"/>	<input type="checkbox"/>	<input type="checkbox"/>	<input type="checkbox"/>
Vitrages	<input type="checkbox"/>	<input type="checkbox"/>	<input type="checkbox"/>	<input checked="" type="checkbox"/>
Etages:	<input type="checkbox"/>	<input type="checkbox"/>	<input type="checkbox"/>	<input checked="" type="checkbox"/>
Jaloezieën/lamellen	<input type="checkbox"/>	<input type="checkbox"/>	<input type="checkbox"/>	<input checked="" type="checkbox"/>
Etages:	<input type="checkbox"/>	<input type="checkbox"/>	<input type="checkbox"/>	<input checked="" type="checkbox"/>
Overige:	<input type="checkbox"/>	<input type="checkbox"/>	<input type="checkbox"/>	<input type="checkbox"/>

Dorpsstraat 5a, Aalst

# Lijst van zaken

	BLIJFT ACHTER	GAAT MEE	KAN WORDEN OVERGENOMEN	N.V.T.
<b>Vloerdecoratie, te weten</b>				
Vloerbedekking/linoleum	<input type="checkbox"/>	<input type="checkbox"/>	<input type="checkbox"/>	<input checked="" type="checkbox"/>
Etages:				
Parketvloer/laminaat	<input type="checkbox"/>	<input type="checkbox"/>	<input type="checkbox"/>	<input checked="" type="checkbox"/>
Etages:				
Overige:	<input type="checkbox"/>	<input type="checkbox"/>	<input type="checkbox"/>	<input type="checkbox"/>
<b>Warmwatervoorziening/CV</b>				
CV met toebehoren	<input checked="" type="checkbox"/>	<input type="checkbox"/>	<input type="checkbox"/>	<input type="checkbox"/>
Close-in boiler	<input checked="" type="checkbox"/>	<input type="checkbox"/>	<input type="checkbox"/>	<input type="checkbox"/>
Geiser	<input type="checkbox"/>	<input type="checkbox"/>	<input type="checkbox"/>	<input checked="" type="checkbox"/>
Thermostaat	<input type="checkbox"/>	<input type="checkbox"/>	<input type="checkbox"/>	<input checked="" type="checkbox"/>
Mechanische ventilatie/luchtbehandeling	<input type="checkbox"/>	<input type="checkbox"/>	<input type="checkbox"/>	<input checked="" type="checkbox"/>
Airconditioning	<input type="checkbox"/>	<input type="checkbox"/>	<input type="checkbox"/>	<input checked="" type="checkbox"/>
Quooker	<input checked="" type="checkbox"/>	<input type="checkbox"/>	<input type="checkbox"/>	<input type="checkbox"/>
Overige:	<input type="checkbox"/>	<input type="checkbox"/>	<input type="checkbox"/>	<input type="checkbox"/>
<b>Open haard, houtkachel</b>				
(Voorzet) open haard	<input type="checkbox"/>	<input type="checkbox"/>	<input type="checkbox"/>	<input checked="" type="checkbox"/>
Met / zonder toebehoren				
Allesbrander	<input type="checkbox"/>	<input type="checkbox"/>	<input type="checkbox"/>	<input checked="" type="checkbox"/>
Kachels	<input type="checkbox"/>	<input type="checkbox"/>	<input checked="" type="checkbox"/>	<input type="checkbox"/>
Overige:	<input type="checkbox"/>	<input type="checkbox"/>	<input type="checkbox"/>	<input type="checkbox"/>
<b>Keuken (inbouw)apparatuur, te weten:</b>				
Keukenmeubel	<input checked="" type="checkbox"/>	<input type="checkbox"/>	<input type="checkbox"/>	<input type="checkbox"/>
(Combi)magnetron	<input checked="" type="checkbox"/>	<input type="checkbox"/>	<input type="checkbox"/>	<input type="checkbox"/>
Gaskookplaat/keramische plaat/inductie/fornuis	<input checked="" type="checkbox"/>	<input type="checkbox"/>	<input type="checkbox"/>	<input type="checkbox"/>
Oven	<input type="checkbox"/>	<input type="checkbox"/>	<input type="checkbox"/>	<input checked="" type="checkbox"/>
Vaatwasser	<input checked="" type="checkbox"/>	<input type="checkbox"/>	<input type="checkbox"/>	<input type="checkbox"/>
Afzuigkap/schouw	<input checked="" type="checkbox"/>	<input type="checkbox"/>	<input type="checkbox"/>	<input type="checkbox"/>
Koelkast/vrieskast	<input checked="" type="checkbox"/>	<input type="checkbox"/>	<input type="checkbox"/>	<input type="checkbox"/>
Wasmachine	<input type="checkbox"/>	<input checked="" type="checkbox"/>	<input type="checkbox"/>	<input type="checkbox"/>
Wasdroger	<input type="checkbox"/>	<input type="checkbox"/>	<input type="checkbox"/>	<input checked="" type="checkbox"/>
Gasfornuis boven	<input type="checkbox"/>	<input checked="" type="checkbox"/>	<input type="checkbox"/>	<input type="checkbox"/>
<b>Verlichting, te weten:</b>				
Inbouwverlichting/dimmers	<input type="checkbox"/>	<input type="checkbox"/>	<input type="checkbox"/>	<input checked="" type="checkbox"/>
Opbouwverlichting	<input type="checkbox"/>	<input type="checkbox"/>	<input checked="" type="checkbox"/>	<input type="checkbox"/>
Overige:	<input type="checkbox"/>	<input type="checkbox"/>	<input type="checkbox"/>	<input type="checkbox"/>
<b>(Losse) kasten, legplanken, te weten:</b>				
Losse kast(en)	<input type="checkbox"/>	<input checked="" type="checkbox"/>	<input type="checkbox"/>	<input type="checkbox"/>
Boeken/legplanken	<input type="checkbox"/>	<input checked="" type="checkbox"/>	<input type="checkbox"/>	<input type="checkbox"/>
Werkbank in schuur/garage	<input type="checkbox"/>	<input checked="" type="checkbox"/>	<input type="checkbox"/>	<input type="checkbox"/>

Dorpsstraat 5a, Aalst

# Lijst van zaken

	BLIJFT ACHTER	GAAT MEE	KAN WORDEN OVERGENOMEN	N.V.T.
Vast bureau	<input type="checkbox"/>	<input type="checkbox"/>	<input type="checkbox"/>	<input checked="" type="checkbox"/>
Spiegelwanden	<input type="checkbox"/>	<input type="checkbox"/>	<input type="checkbox"/>	<input checked="" type="checkbox"/>
Overige:	<input type="checkbox"/>	<input type="checkbox"/>	<input type="checkbox"/>	<input type="checkbox"/>
<b>Sanitaire voorzieningen</b>				
Badkameraccessoires	<input type="checkbox"/>	<input type="checkbox"/>	<input type="checkbox"/>	<input checked="" type="checkbox"/>
Wastafel(s)	<input checked="" type="checkbox"/>	<input type="checkbox"/>	<input type="checkbox"/>	<input type="checkbox"/>
Toiletaccessoires	<input checked="" type="checkbox"/>	<input type="checkbox"/>	<input type="checkbox"/>	<input type="checkbox"/>
Veiligheidsschakelaar wasautomaat	<input type="checkbox"/>	<input type="checkbox"/>	<input type="checkbox"/>	<input checked="" type="checkbox"/>
Waterslot wasautomaat	<input type="checkbox"/>	<input type="checkbox"/>	<input type="checkbox"/>	<input checked="" type="checkbox"/>
Sauna	<input type="checkbox"/>	<input type="checkbox"/>	<input type="checkbox"/>	<input checked="" type="checkbox"/>
Met / zonder toebehoren	<input type="checkbox"/>	<input type="checkbox"/>	<input type="checkbox"/>	<input checked="" type="checkbox"/>
Overige:	<input type="checkbox"/>	<input type="checkbox"/>	<input type="checkbox"/>	<input type="checkbox"/>
<b>Telefoontoestel/-installatie</b>				
Telefoon toestellen	<input type="checkbox"/>	<input type="checkbox"/>	<input type="checkbox"/>	<input checked="" type="checkbox"/>
Telefooninstallatie	<input type="checkbox"/>	<input type="checkbox"/>	<input type="checkbox"/>	<input checked="" type="checkbox"/>
Wifi router	<input type="checkbox"/>	<input checked="" type="checkbox"/>	<input type="checkbox"/>	<input type="checkbox"/>
<b>Voorzetramen/radiatorfolie etc., te weten:</b>				
Radiatorafwerking	<input type="checkbox"/>	<input type="checkbox"/>	<input type="checkbox"/>	<input checked="" type="checkbox"/>
Voorzetramen	<input type="checkbox"/>	<input type="checkbox"/>	<input type="checkbox"/>	<input checked="" type="checkbox"/>
Isolatievoorzieningen	<input type="checkbox"/>	<input type="checkbox"/>	<input type="checkbox"/>	<input checked="" type="checkbox"/>
Overige:	<input type="checkbox"/>	<input type="checkbox"/>	<input type="checkbox"/>	<input type="checkbox"/>
<b>Overige zaken, te weten:</b>				
Schilderijophangstelsysteem	<input type="checkbox"/>	<input type="checkbox"/>	<input type="checkbox"/>	<input checked="" type="checkbox"/>
Laadpaal	<input type="checkbox"/>	<input type="checkbox"/>	<input type="checkbox"/>	<input checked="" type="checkbox"/>
Overige:	<input type="checkbox"/>	<input type="checkbox"/>	<input type="checkbox"/>	<input type="checkbox"/>
Overige:	<input type="checkbox"/>	<input type="checkbox"/>	<input type="checkbox"/>	<input type="checkbox"/>
Overige	<input type="checkbox"/>	<input type="checkbox"/>	<input type="checkbox"/>	<input type="checkbox"/>

Aanvullende  
opmerkingen:

Dorpsstraat 5a, Aalst

# Energie label

Energie label woningen

Registratienummer  
546123340

Datum registratie  
28-08-2025

Geldig tot  
25-08-2035

Status  
Definitief

Deze woning  
heeft energielabel

C



## Isolatie

1 Gevels	+/-	+	++
2 Gevelpanelen	n.v.t.		
3 Daken	+/-	+	++
4 Vloeren	+/-	+	++
5 Ramen	+/-	+	++
6 Buitendeuren	+/-	+	++

## Installaties

7 Verwarming	HR-107 ketel	Verbeteradvies
8 Warm water	Elektrische boiler	Verbeteradvies
9 Zonneboiler	Geen zonneboiler	Verbeteradvies
10 Ventilatie	Natuurlijke ventilatie via ramen en/of roosters	Verbeteradvies
11 Koeling	Geen koeling	
12 Zonnepanelen	Niet aanwezig	Verbeteradvies

Deze woning wordt verwarmd via een aardgas aansluiting

Warmtebehoefte  
in de wintermaanden



Laag Gemiddeld Hoog

Risico op hoge  
binnentemperaturen  
in de zomermaanden



Laag Hoog

Aandeel hernieuwbare  
energie



0,0 %

Toelichtingen en aanbevelingen vindt u op pagina 2 en verder

## Over deze woning

Adres  
Dorpsstraat 5 A  
5308KC Aalst  
BAG-ID: 0297010000000244

### Detailaanduiding

Bouwjaar 1894  
Compactheid 1,75  
Vloeroppervlakte 204m<sup>2</sup>

Woningtype  
Twee-onder-één kap



## Opnamedetails

Naam T.S. Leunissen Vakbekwaamheidsnummer 55152530

Certificaathouder  
Keurhuis Nederland

Inschrijfnummer EPG2021-58 KvK-nummer 30180599

Certificerende instelling  
EPG-Certificering

Soort opname  
Basisopname



U kunt de geldigheid van dit energielabel controleren op [www.ep-online.nl/ControlerenEchtheid](http://www.ep-online.nl/ControlerenEchtheid)

# Op de kaart

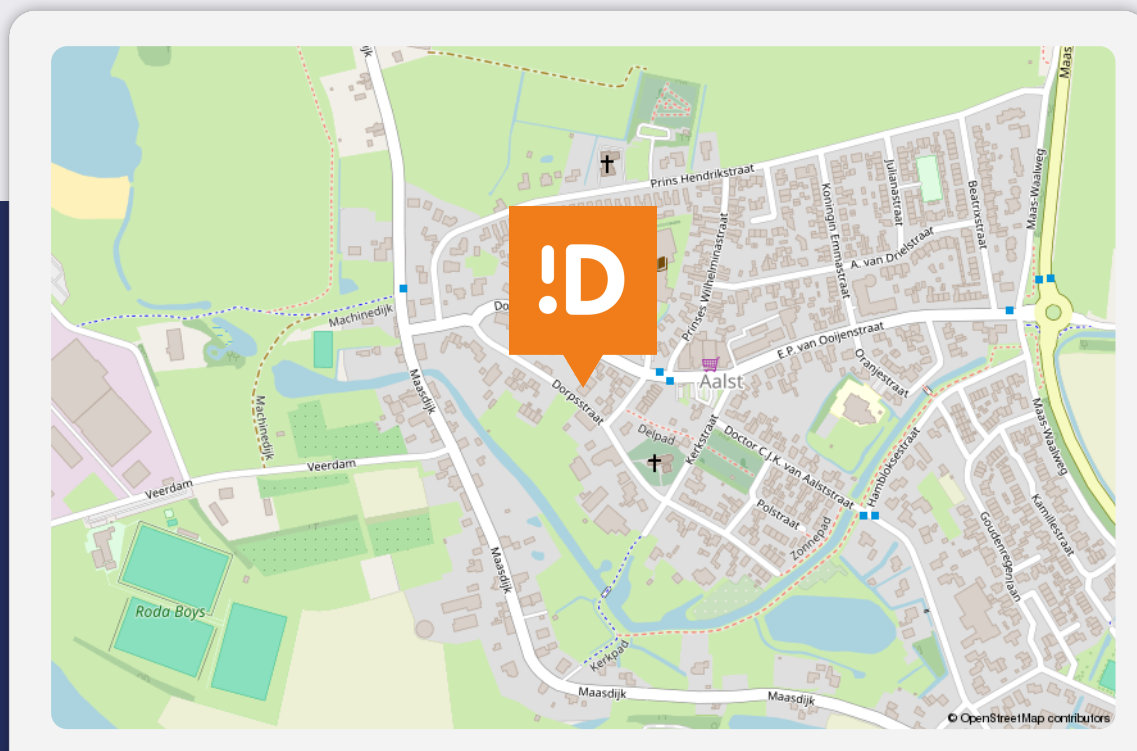

## Dorpsstraat 5 A

### Aalst

#### Over de buurt

Aalst is een gezellig dorp in het prachtige Land van Maas en Waal. Een plek waar mensen elkaar nog groeten op straat en waar het dorpse karakter nog echt voelbaar is. Tegelijkertijd woont u hier verrassend centraal. In het dorp vindt u een supermarkt en diverse dagelijkse voorzieningen, en binnen ongeveer tien minuten bereikt u zowel Zaltbommel als de A2 richting Utrecht en 's Hertogenbosch. Rustig wonen met uitstekende bereikbaarheid.

# Plaats een bod



Bieden op Dorpsstraat 5 A, Aalst

Scan de QR-code hiernaast (of vraag ons om de link) en breng je bod uit voor Dorpsstraat 5 A, Aalst.

## Hoe het werkt

Via de QR-code kom je op het biedformulier van 'Eerlijk Bieden' waar jij je gegevens en je voorstel in kan vullen. Wanneer je je bod uitbrengt, wordt deze direct naar ons en de verkoper gestuurd. Na verloop van tijd zullen wij en de verkoper jouw voorstel beoordelen. In sommige gevallen kan er sprake zijn van onderhandeling. Via dit systeem behoudt de verkoper het recht van gunning; hij/zij mag zelf kiezen aan wie het huis verkocht wordt. Na deze aanwijzing krijg jij direct te horen of je het geworden bent of niet.

## Eerlijk bieden

Dé Makelaars van Altena is in bezit van het keurmerk 'Eerlijk Bieden'. Eerlijk Bieden is een volledig onafhankelijk keurmerk voor makelaars dat de klant een 100% eerlijk biedproces garandeert!







# Dé Makelaars van Altena

## Dé Makelaar voor jou!

Je huis verkopen doe je niet elke dag. Nou wij dus wel! Niet alleen jouw huis maar een behoorlijk aantal huizen in de regio De Langstraat, Bommelerwaard, Land van Heusden en Altena. Vanuit onze jarenlange ervaring als makelaars helpen we je met een helder verhaal. Wij geloven dat het kopen en verkopen van je huis, naast een serieuze zaak, ook een ontspannen en leuke ervaring mag zijn. Dit is voelbaar in al onze communicatie.

### Meer dan 25 jaar een begrip in de regio!

Al sinds 1998 zijn Dé Makelaars van Altena actief in de regio Altena. Met onze drie locaties in Woudrichem, Sprang-Capelle en Wijk en Aalburg kunnen onze allround makelaars jou van de beste zorgen voorzien.

### Persoonlijk en betrokken

We gaan ervoor om jou een 'tevreden klant' te noemen. Onze klanten zijn namelijk onze beste ambassadeurs. We nemen de tijd om te luisteren naar je wensen en adviseren je over de soms toch wel lastige materie.

### Kom je een bakkie doen?

Die betrokkenheid zorgt ervoor dat we bij heel wat adressen op de koffie mochten komen. Dat is fijn, want koffie lusten we graag. Deze relatie met de klant maakt voor ons het verschil. Panden zijn leuk, maar de mensen die bij de panden horen maken dit werk écht waardevol. Wij leven met je mee, we zijn niet van de kleine lettertjes en communiceren op een transparante manier. En je verwacht het misschien niet, maar we komen zelfs op tijd.

# Wij staan elke dag met een glimlach voor je klaar





## Dé Makelaars van Altena

Dé Makelaar voor jou!

### Je eigen woning verkopen?

Zet de eerste stap naar het verkooptraject door je aan te melden voor de gratis waardebeoordeling van Dé Makelaars van Altena.

#### Vestiging Woudrichem

Burgemeester van der Lelystraat 16a  
4285 BL Woudrichem  
0183 30 70 40  
woudrichem@dmva.nl

#### Vestiging Wijk en Aalburg

Bergstraat 49  
4261 BW Wijk en Aalburg  
0416 69 69 66  
wijkenaalburg@dmva.nl

#### Vestiging Sprang-Capelle

Raadhuisplein 37  
5161 CG Sprang-Capelle  
0416 54 02 25  
sprang-capelle@dmva.nl



de nieuwste huizen

