



Muyweg 47
De Cocksdorp

Keesomlaan 51
1791 DB De Cocksdorp-Texel
www.janduin.nl

vrijblijvende informatie:



Een zee van ruimte, binnen én buiten

Deze vrijstaande woning heeft het allemaal: veel woonruimte én een royaal perceel. Met maar liefst 168 m² woonoppervlakte, vijf slaapkamers, twee badkamers en een perceel van 5.965 m² eigen grond is dit een woning die ruimtezoekers direct zal aanspreken.

Aan de voorzijde strekt het uitzicht zich uit over de landerijen richting de duinen, terwijl aan de achterzijde wordt uitgekeken over de eigen weide en het achterliggende agrarische landschap. Dankzij de boomsingels aan weerszijden en het ontbreken van directe burens aan de voor- en achterkant geniet u hier van veel privacy, zonder afgelegen te wonen.

Indeling

Via de overdekte entree komt u in de centrale hal. Vanuit hier zijn de woonkamer, twee slaapkamers, de badkamer, de bijkeuken, het toilet en de hal met trapopgang naar de verdieping bereikbaar.

De woonkamer is dankzij de grote raampartijen een aangename en lichte leefruimte. Een deur geeft toegang tot het terras op het zuidoosten, waar u al vroeg van de zon kunt genieten. De open keuken is netjes uitgevoerd en voorzien van (inbouw)apparatuur.

Op de begane grond bevinden zich verder twee ruime slaapkamers van elk circa 12 m². De badkamer is voorzien van een douche en wastafel. Centraal aan de achterzijde ligt de praktische bijkeuken met aansluitingen voor witgoed en een deur naar de achtertuin. Het separate toilet beschikt over een wandcloset en fonteintje.

Via de hal met trapopgang bereikt u de eerste verdieping. Hier bevinden zich een ruime overloop, een tweede toilet, twee slaapkamers van circa 11 m² en 15 m² en een tweede badkamer met inlopdouche, wastafel en aansluiting en ruimte voor een ligbad.

Een grote bijzonderheid van de woning is de riante slaapkamer aan de voorzijde. Deze ruimte was oorspronkelijk ingericht als woonkamer en beschikt over een grote bergkast, heeft vide en een deur naar het balkon. Dankzij de grote ramen geniet u hier van een schitterend weids uitzicht over de landerijen richting de duinen - hier kun je de zon onder zien gaan.

Via een vlizotrap is de bergzolder bereikbaar. Deze heeft stahoogte en biedt daardoor veel bergruimte. Ook de cv-ketel bevindt zich hier.

De indeling maakt de woning bijzonder geschikt voor grote gezinnen, of mantelzorgsituaties. Dankzij de slaapkamers en badkamer op de begane grond behoort ook gelijkvloers wonen tot de mogelijkheden.

Buitenruimte

Ook buiten is de ruimte indrukwekkend. Rondom de woning ligt een grote tuin met veel groen en een goede balans tussen openheid en beschutting. De aanwezige

bosschages zorgen voor privacy en creëren verschillende plekken om van zon of schaduw te genieten. Op het achtererf staat een vrijstaande houten berging van circa 30 m², ideaal voor opslag, hobby's of stalling. Achter de woning ligt de eigen weide, ideaal voor het houden van dieren.

Ligging

Muyweg 47 ligt aan het rustige deel van deze straat met lintbebouwing. Op korte afstand bevinden zich de natuurgebieden De Muy en De Slufter, terwijl ook restaurants De Vleit en Gusta binnen handbereik liggen. De Cocksdorp met winkeltjes, horeca en een supermarkt liggen op ca. 6km, net als Golfbaan De Texelse.

Een royaal familiehuis op een uitzonderlijk groot perceel, waar licht, ruimte, en uitzicht samenkomen. Een plek waar u iedere dag opnieuw kunt genieten van het vrije gevoel dat wonen op Texel zo bijzonder maakt. Een ideale plek voor de dierenliefhebber.



Keesomlaan 51
1791 DB De Cocksdorp-Texel
www.janduin.nl





Keesomlaan 51
1791 DB De Cocksdorp-Texel
www.janduin.nl

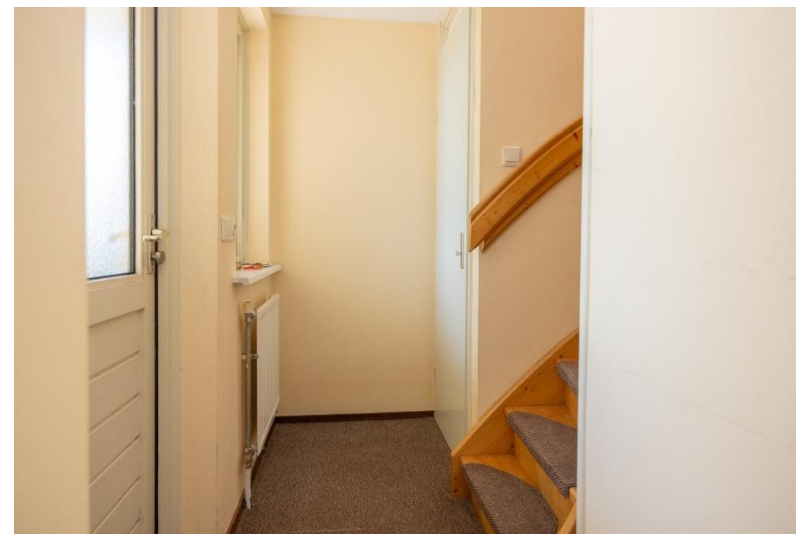

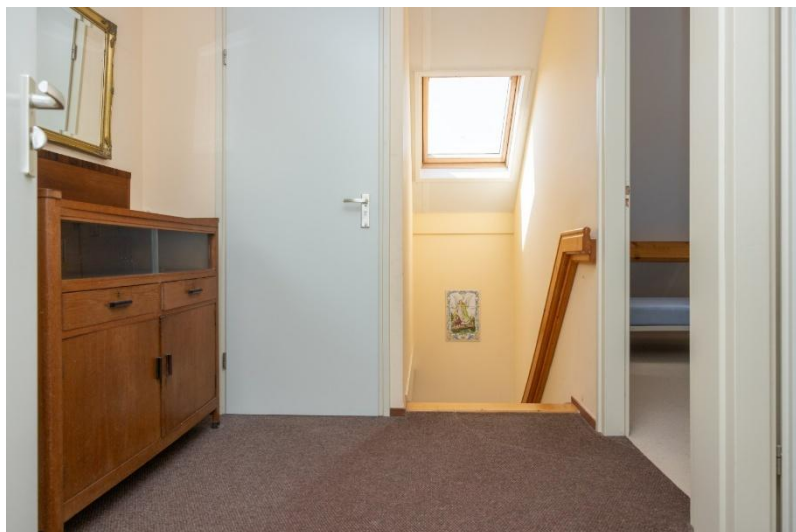





Keesomlaan 51
1791 DB De Cocksdorp-Texel
www.janduin.nl









Keesomlaan 51
1791 DB De Cocksdorp-Texel
www.janduin.nl



Keesomlaan 51
1791 DB De Cocksdorp-Texel
www.janduin.nl



Keesomlaan 51
1791 DB De Cocksdorp-Texel
www.janduin.nl



Kenmerken:

Soort woning:	Vrijstaand woonhuis met vrijstaande berging
Bouwjaar:	1996
Perceeloppervlakte:	5.965 m ² eigen grond
Inhoud:	Woonhuis: ca. 635 m ³ Garage/berging: ca. 95 m ³
Oppervlakte:	Gebruiksoppervlakte wonen: ca. 168 m ² Externe bergruimte ca. 30 m ²
Aantal slaapkamers:	5 slaap-/werkkamers: 2 op begane grond, 3 op verdieping.
Bestemming:	Wonen - vrijstaand en deels agrarisch
Bijzonderheden:	+ Hardhouten kozijnen en ramen + Voor permanente bewoning met evt. kantoor aan huis + Ideaal voor houden van dieren + Aanvaarding in overleg, op korte termijn mogelijk
Vraagprijs:	€ 875.000,- k.k.

Energie­label:

Begane grond:



Verdieping:



Zolder:

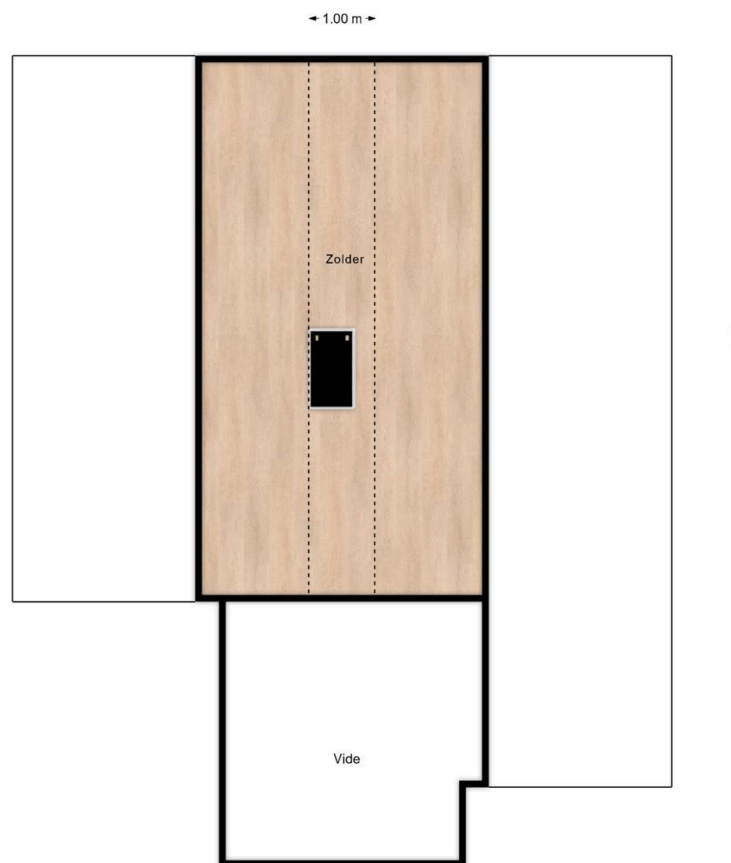

Berging:

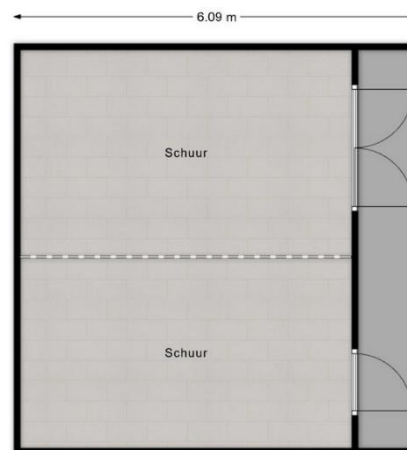

Kaart:



Keesomlaan 51
1791 DB De Cocksdorp-Texel
www.janduin.nl

Ligging

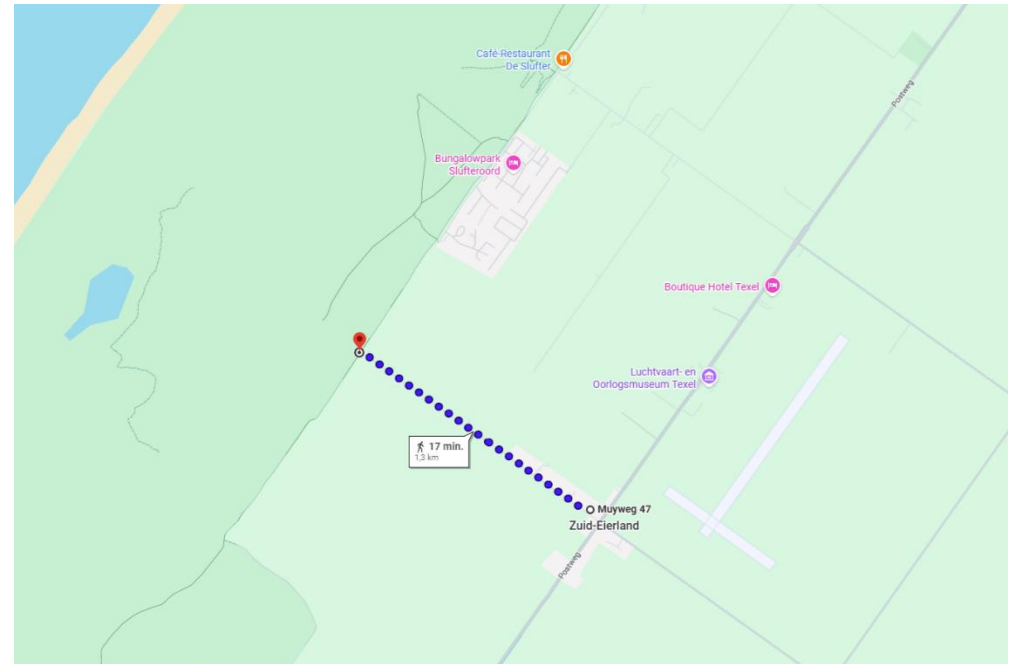
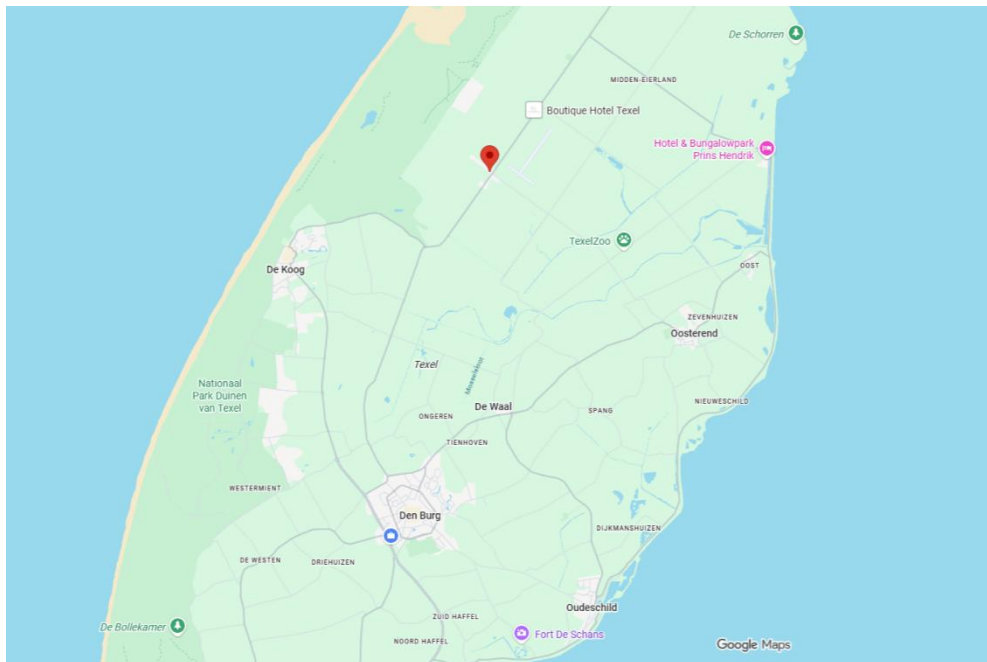

Het geheel ligt in de lintbebouwing van Zuid-Eierland op ca 1,5km van De Muy en ca. 3km van De Slufter.

De Cocksdorp met winkeltjes, horeca en een supermarkt liggen op ca. 6km, net als Golfbaan De Texelse.

Bestemming:

Midden en Zuid E
bestemmingsplan - Gemeente Texel
meer documentkenmerken
vastgesteld 16-12-2015 - geheel on

Plekinfo Regels Bijlagen bij reg
Overig Toelichting

Bestemmingsvlakken (5)

- Wonen - Twee-aaneer
- Groen >
- Wonen - Vrijstaand >
- Verkeer - Fietspad >
- Agrarisch - Cultuurgro

Bouwvlakken (2)

- bouwvlak
- bouwvlak

Bron: <https://omgevingswet.overheid.nl>

Artikel 15 Wonen - Vrijstaand

15.1 Bestemmingsomschrijving

De voor "Wonen - Vrijstaand" aangewezen gronden zijn bestemd voor:

- woonhuizen eventueel in combinatie met een beroeps- of bedrijfsactiviteit aan huis, mantelzorg en logies met ontbijt, en bijbehorende bouwwerken;
- woonhuizen en bijbehorende bouwwerken waar zowel recreatieve als permanente bewoning is toegestaan, ter plaatse van de aanduiding "specifieke vorm van wonen - tweede woning";
- vrijstaande bijbehorende bouwwerken in de vorm van een recreatief opstal, ter plaatse van de aanduiding "specifieke vorm van recreatie - recreatief opstal"; met daaraan ondergeschikt:
 - kleinschalige duurzame energiewinning;
 - wegen en paden;
 - water;met de daarbijbehorende:
 - parkeervoorzieningen;
 - tuinten, erven en terreinen;
 - andere bouwwerken.

15.2 Bouwregels

15.2.1 Algemeen

De bouwregels van lid 15.2.2, 15.2.3, 15.2.5 en 15.2.6 zijn tevens van toepassing voor gebruik dat is toegelaten na afwijking van de regels van dit plan.

15.2.2 Woonhuizen en bijbehorende bouwwerken

Voor het bouwen van woonhuizen en bijbehorende bouwwerken gelden de volgende regels:

- woonhuizen en bijbehorende bouwwerken zullen binnen een bouwvlak worden gebouwd;
- het bebouwingspercentage zal per bouwperceel ten hoogste 50% bedragen.

15.2.3 Woonhuizen

Voor het bouwen van woonhuizen gelden de volgende regels:

- als hoofdgebouw mogen uitsluitend woonhuizen worden gebouwd;
- een hoofdgebouw zal vrijstaand worden gebouwd;
- ten minste één gevel van het hoofdgebouw zal in een naar de weg gekeerde bouwgrans worden gebouwd;
- de afstand van een hoofdgebouw tot de zijdelingse perceelgrens zal ten minste 3,00 m bedragen, tenzij de bestaande afstand minder bedraagt, in welk geval de afstand ten minste de bestaande afstand zal bedragen;

Keesomlaan 51

1791 DB De Cocksdorp-Texel

www.janduin.nl

- de oppervlakte van een hoofdgebouw zal ten hoogste 120 m² bedragen, tenzij de bestaande oppervlakte meer bedraagt, in welk geval de oppervlakte van een hoofdgebouw ten hoogste de bestaande oppervlakte zal bedragen;
- de goothoogte en de bouwhoogte van de gebouwen en overkappingen zullen ten hoogste de ter plaatse van de aanduiding "maximum goothoogte (m), maximum bouwhoogte (m)" aangegeven hoogtes bedragen, tenzij de bestaande goothoogte en/of bouwhoogte meer bedraagt, in welk geval de goothoogte en/of de bouwhoogte ten hoogste de bestaande goothoogte en/of bouwhoogte zal bedragen;
- de dakhelling van de gebouwen en overkappingen zal niet minder respectievelijk meer bedragen dan ter plaatse van de aanduiding "minimum dakhelling (graden), maximum dakhelling (graden)" aangegeven, tenzij de bestaande dakhelling minder en/of meer bedraagt, in welk geval de dakhelling niet minder en/of niet meer dan de bestaande dakhelling zal bedragen.

15.2.4 Kelders onder woonhuizen

Voor het bouwen van kelders onder woonhuizen gelden de volgende regels:

- een kelder zal binnen een bouwvlak worden gebouwd;
- de oppervlakte van een kelder zal ten hoogste de oppervlakte van het bijbehorende hoofdgebouw bedragen.

15.2.5 Bijbehorende bouwwerken

Voor het bouwen van bijbehorende bouwwerken gelden de volgende regels:

- vrijstaande bijbehorende bouwwerken, in de vorm van een recreatief opstal, zullen uitsluitend worden gebouwd ter plaatse van de aanduiding "specifieke vorm van recreatie - recreatief opstal";
- het aantal recreatieve opstallen zal, voorzover deze meer bedraagt dan één, ten hoogste het ter plaatse aangegeven maximum aantal recreatieve opstallen bedragen;
- bijbehorende bouwwerken zullen ten minste 3,00 m achter de naar de weg gekeerde gevel(s) van het woonhuis of de inpandige woning dan wel het verlengde daarvan worden gebouwd, tenzij de bestaande afstand minder bedraagt, in welk geval de afstand ten minste de bestaande afstand zal bedragen;
- de gezamenlijke oppervlakte van de bijbehorende bouwwerken zal per hoofdgebouw ten hoogste 80 m² bedragen, exclusief de oppervlakte genoemd in 15.2.5 onder e, tenzij de bestaande gezamenlijke oppervlakte meer bedraagt, in welk geval de oppervlakte ten hoogste de bestaande oppervlakte zal bedragen;
- de oppervlakte van een vrijstaand bijbehorend bouwwerk in de vorm van een recreatief opstal zal ten hoogste 70 m² bedragen, tenzij de bestaande oppervlakte meer bedraagt, in welk geval de oppervlakte ten hoogste de bestaande oppervlakte zal bedragen;
- de gezamenlijke oppervlakte van de bijbehorende bouwwerken zal per woonhuis ten hoogste 50% van het achtererf bedragen, tenzij de bestaande oppervlakte meer

- bedraagt, in welk geval de gezamenlijke oppervlakte ten hoogste de bestaande oppervlakte zal bedragen;
- g. de oppervlakte van een bijbehorend bouwwerk zal ten hoogste de oppervlakte van het woonhuis bedragen, tenzij de bestaande oppervlakte meer bedraagt, in welk geval de oppervlakte ten hoogste de bestaande oppervlakte zal bedragen;
 - h. de goothoogte van een aangebouwd bijbehorend bouwwerk zal ten hoogste de bouwhoogte van de eerste verdiepingvloer plus 0,25 m van het woonhuis bedragen;
 - i. de goothoogte van een vrijstaand bijbehorend bouwwerk zal ten hoogste 3,00 m bedragen, tenzij de bestaande goothoogte meer bedraagt, in welk geval de goothoogte ten hoogste de bestaande goothoogte zal bedragen;
 - j. de dakhelling van een bijbehorend bouwwerk zal ten hoogste 60° bedragen, tenzij de bestaande dakhelling meer bedraagt, in welk geval de dakhelling niet meer dan de bestaande dakhelling zal bedragen;
 - k. de bouwhoogte van een bijbehorend bouwwerk zal ten hoogste 6,00 m bedragen en ten minste 0,50 m lager zijn dan de bouwhoogte van het woonhuis, tenzij de bestaande bouwhoogte meer bedraagt, in welk geval de bouwhoogte ten hoogste de bestaande bouwhoogte zal bedragen;
 - l. per woonhuis zullen ten hoogste twee vrijstaande bijbehorende bouwwerken worden gebouwd, exclusief recreatieve opstallen.

15.2.6 Andere bouwwerken

Voor het bouwen van andere bouwwerken gelden de volgende regels:

- a. de bouwhoogte van erf- en terreinafscheidingen zal ten hoogste 1,00 m bedragen met dien verstande dat de bouwhoogte van erf- en terreinafscheidingen achter de naar de weg gekeerde gevel(s) van de hoofdgebouwen ten hoogste 2,00 m zal bedragen;
- b. de bouwhoogte van overige andere bouwwerken zal ten hoogste 5,00 m bedragen;
- c. er zullen geen andere bouwwerken in de vorm van windturbines worden gebouwd.

15.3 Afwijken van de bouwregels

Met een omgevingsvergunning kan worden afgeweken van:

- a. het bepaalde in lid 15.2.3 onder e in die zin dat de oppervlakte van een hoofdgebouw wordt vergroot tot ten hoogste 150 m², mits:
 - 1. de uitbreiding van het hoofdgebouw niet vóór de naar de weg gekeerde zijde van het hoofdgebouw plaatsvindt;
 - 2. geen onevenredige afbreuk wordt gedaan aan het bebouwingsbeeld, de landschappelijke waarden en de gebruiksmogelijkheden van de omliggende gronden;

- b. het bepaalde in lid 15.2.3 onder f in die zin dat de goothoogte van hoofdgebouwen wordt vergroot tot ten hoogste 6,00 m respectievelijk ten hoogste 6,50 m bij een plat dak, mits:
 - 1. geen onevenredige afbreuk wordt gedaan aan het bebouwingsbeeld, de landschappelijke waarden en de gebruiksmogelijkheden van de omliggende gronden;
- c. het bepaalde in lid 15.2.3 onder g in die zin dat de dakhelling van hoofdgebouwen en/of overkappingen wordt verlaagd en/of wordt verhoogd, mits:
 - 1. geen onevenredige afbreuk wordt gedaan aan het bebouwingsbeeld, de landschappelijke waarden en de gebruiksmogelijkheden van de omliggende gronden;
- d. het bepaalde in lid 15.2.5 onder c in die zin dat bijbehorende bouwwerken uitsluitend in hoeksituaties vóór een naar de weg gekeerde gevel van het hoofdgebouw, dan wel het verlengde daarvan worden gebouwd, mits:
 - 1. in ieder geval de bijbehorende bouwwerken 3,00 m achter één van de naar de weg gekeerde gevels van het hoofdgebouw, dan wel het verlengde daarvan, gesitueerd worden;
 - 2. geen onevenredige afbreuk wordt gedaan aan het bebouwingsbeeld, de landschappelijke waarden en de gebruiksmogelijkheden van de omliggende gronden;
- e. het bepaalde in lid 15.2.6 onder b in die zin dat de bouwhoogte van andere bouwwerken wordt vergroot tot ten hoogste 10,00 m, mits:
 - 1. geen onevenredige afbreuk wordt gedaan aan het bebouwingsbeeld, de landschappelijke waarden en de gebruiksmogelijkheden van de omliggende gronden.

15.4 Specifieke gebruiksregels

15.4.1 Toegestaan gebruik

In overeenstemming met deze bestemming is:

- a. het ondergeschikt gebruik van gedeelten van het woonhuis en/of de bijbehorende bouwwerken voor de uitoefening van een beroeps- of bedrijfsactiviteit aan huis, met inachtneming van de volgende voorwaarden:
 - 1. de beroeps-/bedrijfsvloeroppervlakte bedraagt ten hoogste 80 m²;
 - 2. er mogen alleen niet-uitstekende, niet-verlichte reclame-uitingen van beperkte omvang aan het woonhuis worden aangebracht;
 - 3. er dienen voldoende parkeervoorzieningen te zijn;
- b. het ondergeschikt gebruik van gedeelten van een woonhuis voor logies met ontbijt, met inachtneming van de volgende voorwaarde:
 - 1. er worden ten hoogste 6 slaapplekken in maximaal 3 slaapkamers ingericht;
- c. het gebruik van een woonhuis voor recreatieve bewoning, ter plaatse van de aanduiding "specifieke vorm van wonen - tweede woning", waarbij het aantal

woonhuizen waarbinnen recreatieve bewoning is toegestaan ten hoogste één bedraagt;

- d. het gebruik van bijbehorende bouwwerken voor recreatieve bewoning in een recreatieve opstal, ter plaatse van de aanduiding "specifieke vorm van recreatie – recreatief opstal".

15.4.2 Strijdig gebruik

Tot een gebruik, strijdig met deze bestemming, wordt in ieder geval gerekend:

- a. het gebruik van een woonhuis voor de uitoefening van een beroeps- of bedrijfsactiviteit aan huis, mantelzorg en/of voor logies met ontbijt indien het woonhuis niet permanent wordt bewoond;
- b. het gebruik van de gronden en bouwwerken, niet zijnde een woonhuis aangeduid als tweede woning, voor verblijfsrecreatieve doeleinden anders dan logies met ontbijt;
- c. het gebruik van de gronden en bouwwerken ten behoeve van bedrijfsdoeleinden, anders dan een beroeps- of bedrijfsactiviteit aan huis;
- d. het gebruik van de gronden en bouwwerken ten behoeve van detailhandel;
- e. het gebruik van de gronden en bouwwerken ten behoeve van horecadoeleinden;
- f. het gebruik van een woonhuis voor meer dan één woning;
- g. het gebruik van vrijstaande bijbehorende bouwwerken voor bewoning;
- h. het gebruik van gronden voor de opslag van schroot, afbraak- en bouwmaterialen, anders dan ten behoeve van de uitvoering van krachtens de bestemming toegelaten bouwactiviteiten en werken en werkzaamheden;
- i. de stalling en opslag van aan het oorspronkelijk gebruik onttrokken voer-, vaar- of vliegtuigen;
- j. het storten van puin en afvalstoffen;
- k. het gebruik van de gronden en bouwwerken ten behoeve van een seksinrichting.

15.5 Afwijken van de gebruiksregels

- Met een omgevingsvergunning kan worden afgeweken van:
 1. het bepaalde in lid 15.4.2 onder g in die zin dat vrijstaande bijbehorende bouwwerken worden gebruikt als tijdelijk zelfstandige woonruimte ten behoeve van mantelzorg, mits:
 2. de dringende sociale, verzorgings- of sociaal medische redenen worden aangetoond door een deskundig arts of een medisch specialist;
 3. de afstand van het vrijstaande bijbehorende bouwwerk tot het woonhuis ten hoogste 20,00 m bedraagt, tenzij de feitelijke situatie op het achtererf dit niet toelaat en het woongenot, de ontwikkelingsmogelijkheden en de gebruiksmogelijkheden van omliggende gronden niet worden beperkt, in welk geval de afstand van het vrijstaande bijbehorende bouwwerk tot het woonhuis ten hoogste 50,00 m bedraagt;
 4. in geval de noodzaak voor de tijdelijk zelfstandige woonruimte niet meer aanwezig is, het vrijstaande bijbehorende bouwwerk binnen drie maanden na beëindiging van de bewoning weer ongeschikt wordt gemaakt voor bewoning.

15.6 Wijzigingsbevoegdheid

Burgemeester en wethouders kunnen het plan wijzigen in die zin dat:

- een bouwvlak wordt verschoven en/of qua vorm wordt aangepast, mits:
 1. de oppervlakte van het bouwvlak niet wordt vergroot;
 2. de geluidsbelasting van de geluidsgevoelige gebouwen niet hoger zal zijn dan de daarvoor geldende voorkeursgrenswaarde of een vastgestelde hogere waarde;
 3. geen onevenredige afbreuk wordt gedaan aan het bebouwingsbeeld, de landschappelijke waarden en de gebruiksmogelijkheden van de omliggende gronden.

Bron: <https://omgevingswet.overheid.nl>

Documentatie en verantwoording

Deze brochure is met zorg samengesteld. Voor de juistheid van de verstrekte gegevens zijn wij in veel gevallen afhankelijk van de informatie van derden.

De vermelde informatie is van algemene aard en bedoeld als uitnodiging om in onderhandeling te treden. Aan de inhoud van deze informatie kunnen géén rechten ontleend worden. Voor het verstrekken van aanvullende informatie staan wij graag voor u klaar.

Voor u als koper in onderhandeling treedt is het verstandig de gevolgen van uw initiatief te (laten) onderzoeken.

Wij adviseren u desgewenst in een persoonlijk gesprek over de verkoopmogelijkheden van uw huidige woning. Wij zijn gecertificeerd makelaar en taxateur, erkend lid van Vastgoed Nederland en kunnen u een eerlijk en deskundig advies geven over de te verwachten koopsom en de verkoopkansen.

Uw reactie

Mede namens de verkopers danken wij u voor de interesse voor deze woning. Mocht u nog vragen hebben dan zijn wij u uiteraard graag van dienst.

Ook als u onverhoopt niet verder geïnteresseerd bent in de aankoop van dit object waarderen wij uw mening. De verkoper stelt uw reactie op prijs en het geeft het ons de mogelijkheid om u bij een volgende gelegenheid optimaal te kunnen informeren.

Met vriendelijke groet,

Jan Duin en Peter Visch



Ing. Jan Duin Makelaardij
Keesomlaan 51 (Pontweg-afslag 8)

0222 - 313 888

info@janduinmakelaardij.nl

www.janduinmakelaardij.nl

www.huistekooptexel.nl