

TE KOOP

Van den Berghlaan 58 | Ermelo

Vraagprijs: € 575.000 k.k.



Kantoor Harderwijk
Bruggestraat 24
3841 CP Harderwijk

Kantoor Ermelo
Stationsstraat 123
3851 ND Ermelo

0341 456 455
info@randmeermakelaars.nl
www.randmeermakelaars.nl

RANDMEER
MAKELAARS  NL

Welkom bij, Randmeer Makelaars!

Wij willen jou allereerst hartelijk danken voor de interesse in deze woning. Tijdens een bezichtiging en met deze brochure willen wij jou zo goed mogelijk informeren over dit huis. Deze brochure beschikt o.a. over een uitgebreide foto presentatie, een kadastrale kaart en plattegronden. Verder beschikt deze woning over een eigen woningwebsite. De doorverwijzing en QR code kun je verderop in deze brochure vinden.



Benieuwd naar de waarde van jouw woning en eens kennismaken? Dat kan gratis en vrijblijvend! Bij één van onze kantoren in Harderwijk of Ermelo of bij jou thuis. Uiteraard onder het genot van een kop koffie.



Benieuwd naar
deze woning?

**Blader snel
verder!** →

Kenmerken van de woning



Bouwjaar

2005



Inhoud

484 m³



Perceeloppervlakte

243 m²



Woonoppervlakte

120 m²



Kamers

4



Slaapkamers

3



Badkamers

1



Energie label

A





Omschrijving

PRACHTIG GELEGEN WONING MET DIEPE VOOR- EN ACHTERTUIN IN EEN GROENE EN RUSTIGE WOONOMGEVING, OP LOOPAFSTAND VAN HET CENTRUM EN NS STATION!

Bent u op zoek naar een uitstekend onderhouden geschakelde woning op een rustige locatie, omringd door groen en met alle voorzieningen binnen handbereik? Dan is deze comfortabele woning absoluut een bezichtiging waard. Met drie slaapkamers, een diepe voor- en achtertuin, parkeergelegenheid op eigen terrein en een aangebouwde stenen berging biedt deze woning een ideale combinatie van ruimte, comfort en een aantrekkelijke ligging. De woning bevindt zich in een geliefde woonomgeving aan de rand van het centrum van Ermelo. Binnen enkele minuten fietsen bereikt u de uitgestrekte Veluwe bossen, terwijl ook winkels, supermarkten, scholen, sportvoorzieningen en horecagelegenheden zich op korte afstand bevinden. Daarnaast zijn het NS-station en de uitvalswegen uitstekend bereikbaar.

Bij binnenkomst ervaart u direct de verzorgde staat van onderhoud. De begane grond wordt gekenmerkt door een ruime en lichte woonkamer die zich uitstrekt over de volledige achterzijde van de woning. Grote raampartijen en openslaande deuren zorgen voor een prettige lichtinval en een directe verbinding met de tuin. De sfeervolle houtkachel vormt een warm middelpunt tijdens de wintermaanden, terwijl de vloerverwarming over de gehele

begane grond zorgt voor optimaal wooncomfort. Dankzij het vrije uitzicht op het groen voelt buiten hier als een natuurlijk verlengstuk van de leefruimte.

Aan de voorzijde bevindt zich de half open keuken. Deze is uitgevoerd in een tijdloze stijl en praktisch ingericht met veel werk- en bergruimte. Het grote raam zorgt voor aangenaam daglicht en een fraai uitzicht op de voortuin tijdens het koken.

Op de eerste verdieping geeft de overloop toegang tot drie goed bemeeten slaapkamers en de complete badkamer. De slaapkamers zijn veelzijdig in gebruik en uitstekend geschikt als slaap-, werk- of hobbykamer. Op de overloop bevindt zich bovendien een praktische vaste kast voor extra bergruimte en is voorzien van aansluiting wasmachine. De badkamer beschikt over een ligbad, douche, wastafel en toilet. Ook hier is vloerverwarming aanwezig, wat zorgt voor extra comfort. Via een vlizotrap bereikt u de tweede verdieping. Deze praktische bergzolder biedt volop ruimte voor het opbergen van seizoensspullen, koffers en andere zaken die u niet dagelijks nodig heeft.

De woning beschikt over een fraai aangelegde voortuin die een verzorgde eerste indruk geeft. Via het nette tuinpad bereikt u de overdekte entree.

De achtertuin vormt zonder twijfel één van de grote pluspunten van deze woning. Dankzij de royale diepte, volwassen beplanting en groene omgeving geniet u hier van veel privacy en rust.



De tuin is zorgvuldig aangelegd met meerdere terrassen, kleurrijke borders en diverse zitplekken, zodat u op elk moment van de dag kunt kiezen voor zon of schaduw.

De ligging aan het groen zorgt voor een bijzonder vrij gevoel en maakt de tuin tot een heerlijke plek om te ontspannen, tuinieren of gezellig buiten te eten met familie en vrienden.

Ook op het gebied van duurzaamheid is deze woning goed voorbereid op de toekomst. De woning beschikt over een CV-combiketel uit 2019 (geïnstalleerd in 2022), een 10-liter close-in keukenboiler uit 2024 en 10 zonnepanelen. Deze voorzieningen dragen bij aan een laag energieverbruik en hebben geresulteerd in een energielabel A.

Praktisch gemak ontbreekt eveneens niet. Op eigen terrein is ruimte aanwezig voor het parkeren van een auto. Daarnaast beschikt de woning over een aangebouwde stenen berging, voorzien van een overkapping. Deze ruimte is multifunctioneel inzetbaar en biedt volop extra opslagmogelijkheden.

Deze woning combineert comfort, duurzaamheid en een uitstekende ligging op een unieke manier. Bent u op zoek naar een instapklare woning met een verrassend ruime indeling, een prachtige tuin en de natuur letterlijk om de hoek? Dan nodigen wij u graag uit voor een bezichtiging. Onze makelaars laten u deze bijzondere woning graag persoonlijk zien.



INDELING

begane grond: entree/hal met meterkast, toiletruimte en toegang tot de berging, vanuit de hal bereik je de ruimte, lichte woonkamer aan de achterzijde en de half open keuken aan de voorzijde van de woning. De woonkamer beschikt over praktische trapkasten, een sfeervolle houtkachel en openslaande deuren naar de achtertuin

1e verdieping: overloop met toegang tot drie slaapkamers en de badkamer. De badkamer is voorzien van een ligbad, douche, wastafel en toilet. Daarnaast bevindt zich op de verdieping een vaste kast.

2e verdieping: via een vlizo trap bereikbare vloering/zolderverdieping met bergruimte en mogelijkheden voor opslag

VOORZIENINGEN

De centrale verwarming en de warmwatervoorziening geschieden via de HR CV combiketel uit 2019. (installatiedatum 2022) Tevens is de woning uitgerust met een close-in 10 liter keukenboiler (2024), vloerverwarming op de begane grond en in de badkamer, een houtkachel en 10 zonnepanelen. De woning beschikt over energielabel A.

PARKEREN en BERGING

Er is mogelijkheid tot parkeren op eigen terrein. Verder beschikt de woning over een aangebouwde stenen berging, voorzien van een overkapping.

VERDER / TUIN

De woning wordt aan de voorzijde omringd door een fraai aangelegde en uitstekend onderhouden voortuin. Via het verzorgde pad bereik je de overdekte entree. De diepe en sfeervolle achtertuin beschikt over meerdere terrassen, kleurrijke borders en diverse beschutte plekken waar je op elk moment van de dag van zon of schaduw kan genieten. De tuin voelt als een verlengstuk van het aangrenzende bosgebied en biedt een unieke en natuurlijke woonbeleving midden in het groen.

BROCHURE

Van deze woning is een unieke woningwebsite (VandenBerghlaan58.nl) beschikbaar. Op deze website kunt u de brochure downloaden waar u alle gegevens van de woning kunt vinden.





GRATIS WAARDEBEPALING

Een goed vertrekpunt om te weten wat jouw mogelijkheden binnen de woning markt zijn, is het laten bepalen van de waarde van jouw huidige woning. Wij doen het graag en geheel vrijblijvend voor jou. Scan de QR-code voor meer informatie.





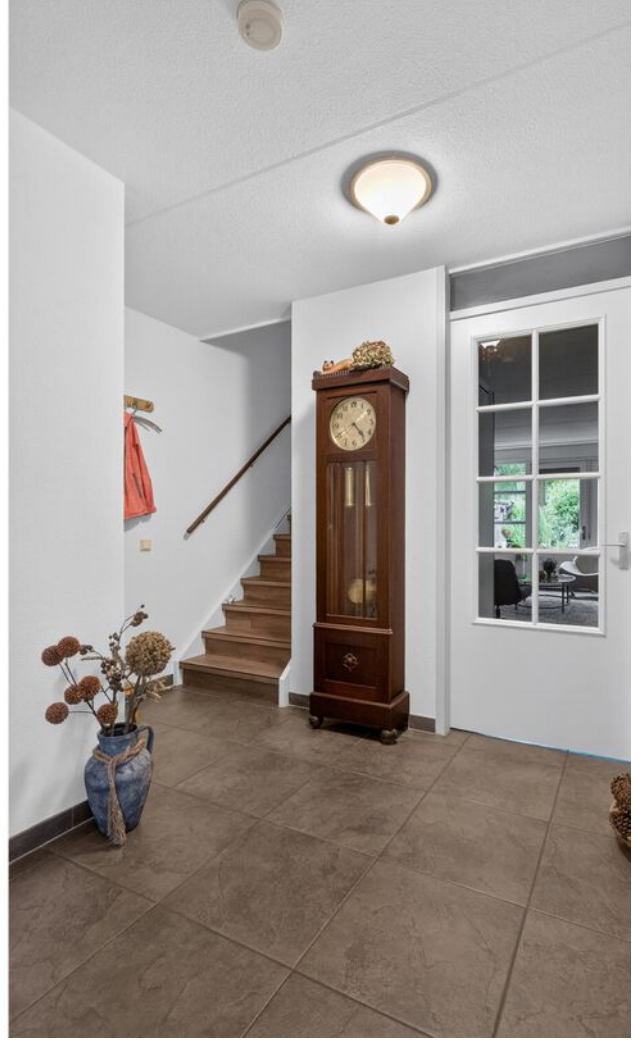



























www.Van den Berghlaan58.nl



MEER INFORMATIE?

Scan de QR code met je mobiel en bekijk de unieke woningwebsite en verdere verkoopdocumentatie.

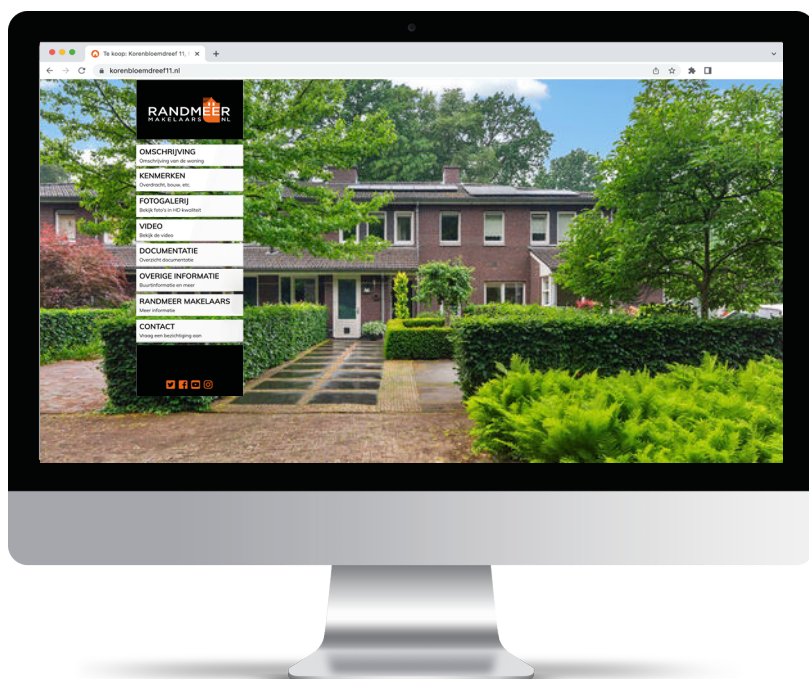

Locatie van de woning op de kaart!

Aan de Van den Berghlaan 58 woon je in een rustige en groene woonomgeving waar natuur en dagelijks gemak perfect samenkomen. Vanuit huis wandel of fiets je zo de uitgestrekte bossen van Ermelo in, terwijl winkels, scholen, sportvoorzieningen en het centrum zich op korte afstand bevinden. Het is een plek waar je iedere dag geniet van rust, privacy en ruimte, zonder dat je hoeft in te leveren op bereikbaarheid en voorzieningen.

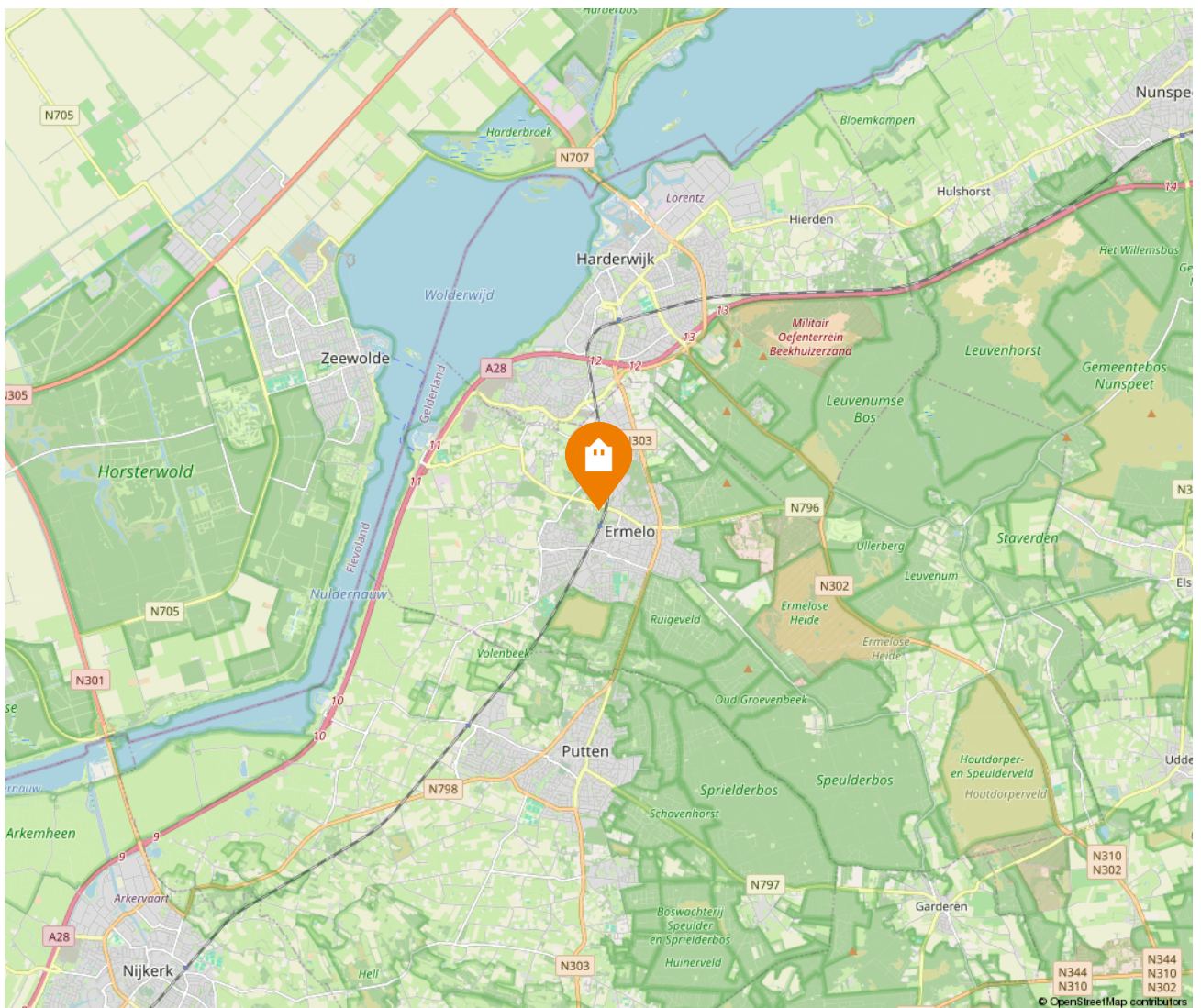
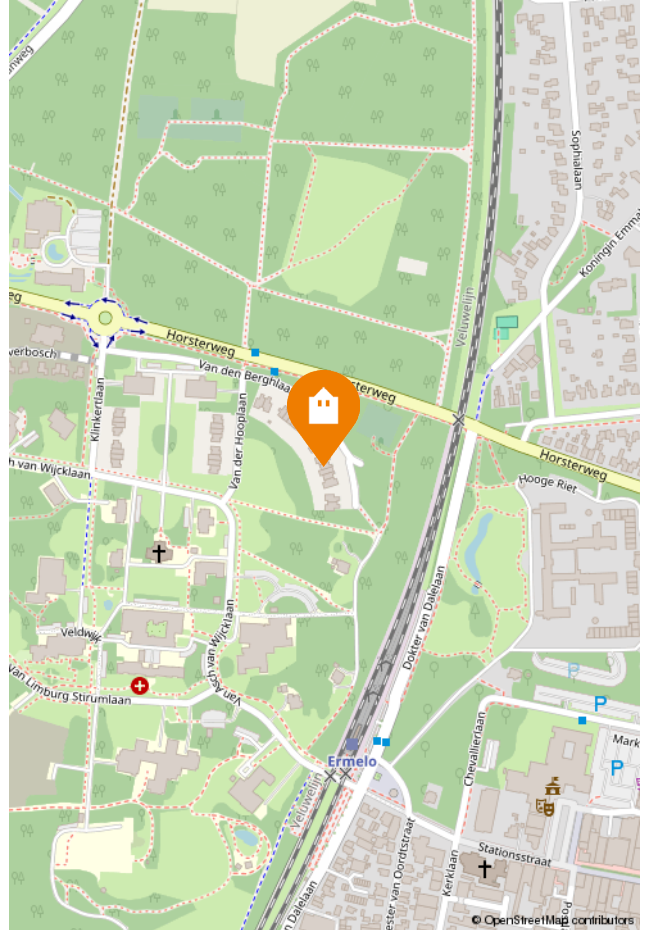

Kadastrale kaart

Kadastrale kaart

Uw referentie: Ermelo

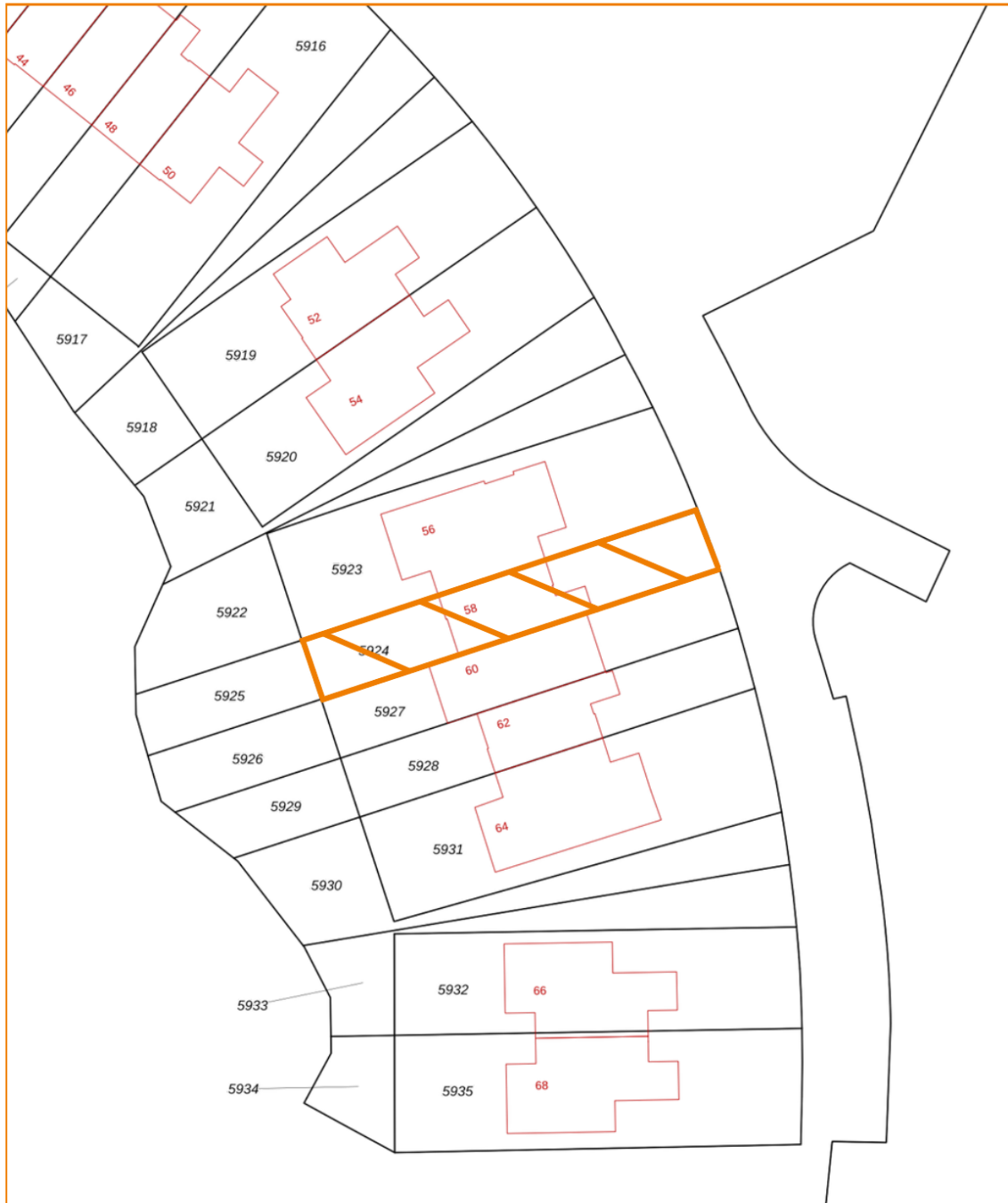

0 5 10 15 20 25m

12345

Deze kaart is noordgericht

Perceelnummer

25 Huisnummer

Vastgestelde kadastrale grens

Voorlopige kadastrale grens

Administratieve kadastrale grens

Bebouwing

Schaal 1: 500

Kadastrale gemeente Ermelo

Sectie I

Perceel 5924

kadaster



Voor een eensluidend uittreksel, geleverd op 2 april 2026
De bewaarder van het kadaster en de openbare registers

Aan dit uittreksel kunnen geen betrouwbare maten worden ontleend.
De Dienst voor het kadaster en de openbare registers behoudt zich de intellectuele
eigendomsrechten voor, waaronder het auteursrecht en het databankenrecht.

Energie label



Rijksoverheid

Energie label woning

Van den Berglaan 58

3853KR Ermelo

BAG-ID: 0233010000018716

Veel besparingsmogelijkheden

Energie label A

Registratienummer 754778174
Datum van registratie 14-09-2020
Geldig tot 14-09-2030

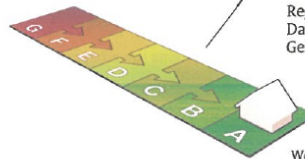

Weinig besparingsmogelijkheden

Overzicht woningkenmerken

1. Woningtype	Rijwoning niet op een hoek
Bouwperiode	2006 t/m 2013
Woonoppervlakte	121 t/m 140 m ²
2. Glas woonruimte(s)	HR glas
Glas slaapruiimte(s)	HR glas
3. Gevelisolatie	Gevel niet extra geïsoleerd
4. Dakisolatie	Dak niet extra geïsoleerd
5. Vloerisolatie	Vloer niet extra geïsoleerd
6. Verwarming	Individuele CV-ketel, geïnstalleerd in of na 1998
7. Aparte warmtapwatervoorziening	Geen apart toestel
8. Zonne-energie	16,4 m ² zonnepanelen en geen zonneboiler
9. Ventilatie	Geen balansventilatie

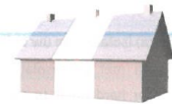

Wilt u besparen op uw energierekening? Overweeg dan de volgende mogelijke maatregelen:

— Een zonneboiler voor het verwarmen van uw tapwater

Als de besparingsmogelijkheden HR107-ketel, HR107-combiketel en/of warmtepomp tegelijk op uw energie label verschijnen, dan is slechts één van deze maatregelen zinvol om uit te voeren. U kunt hieruit dus een keuze maken.

Goedgekeurd door:

Naam Fokke Spoelstra
Examnummer 7589
KvK nummer 62443909

Afgegeven conform de regeling energieprestatie gebouwen, welke onderdeel is van de Europese richtlijn EPBD

Dit energie label is afgegeven door Rijksdienst voor Ondernemend Nederland.

Dit energie label kunt u altijd verifiëren op www.energie label voor woningen.nl of www.energie label.nl/woningen/zoek-je-energie label/.

Disclaimer

Dit energie label bevat maatregelen om de energieprestatie van uw woning te verbeteren. De maatregelen die op dit energie label genoemd worden zijn maatregelen die op dit moment kosteneffectief zijn of dit naar verwachting binnen de geldigheidsduur van het energie label worden, gebaseerd op een gemiddeld energiegebruik van de woning.

Als uw gebruik afwijkt van het gemiddeld gebruik kunnen de terugverdiertijden zoals vermeld op dit energie label afwijken.

Plattegrond

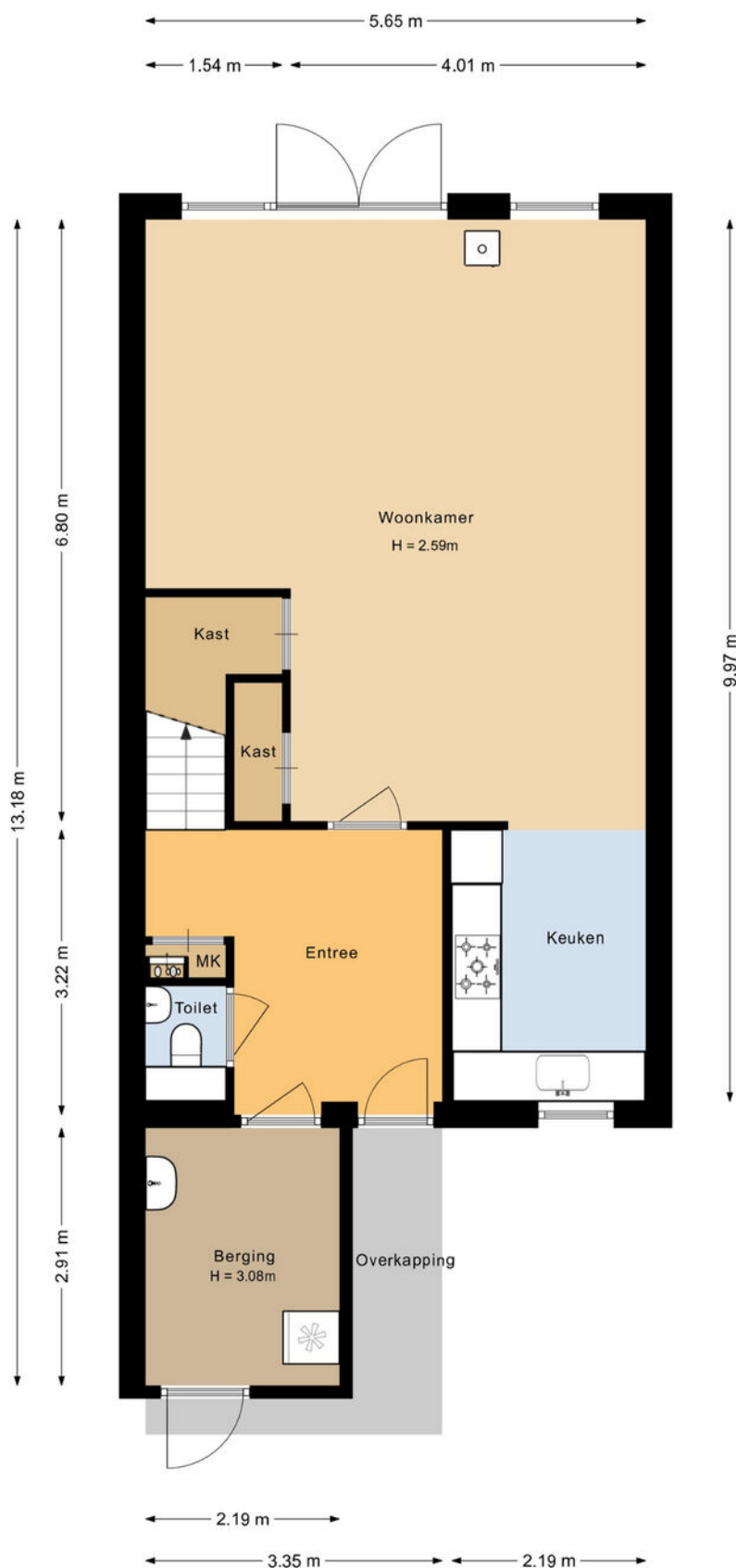

Plattegrond | Situatie



Plattegrond | Eerste verdieping

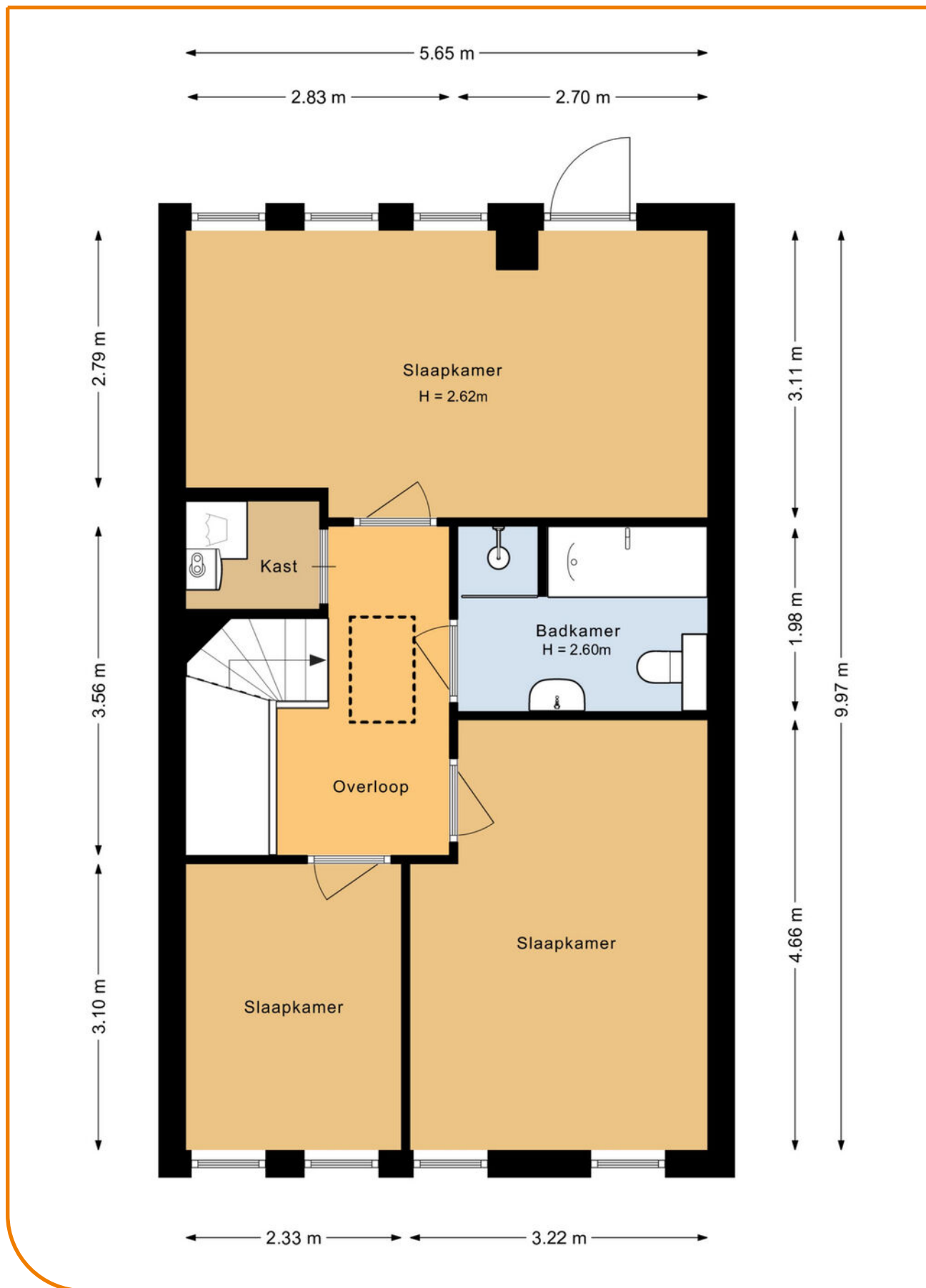

Plattegrond | Vliering

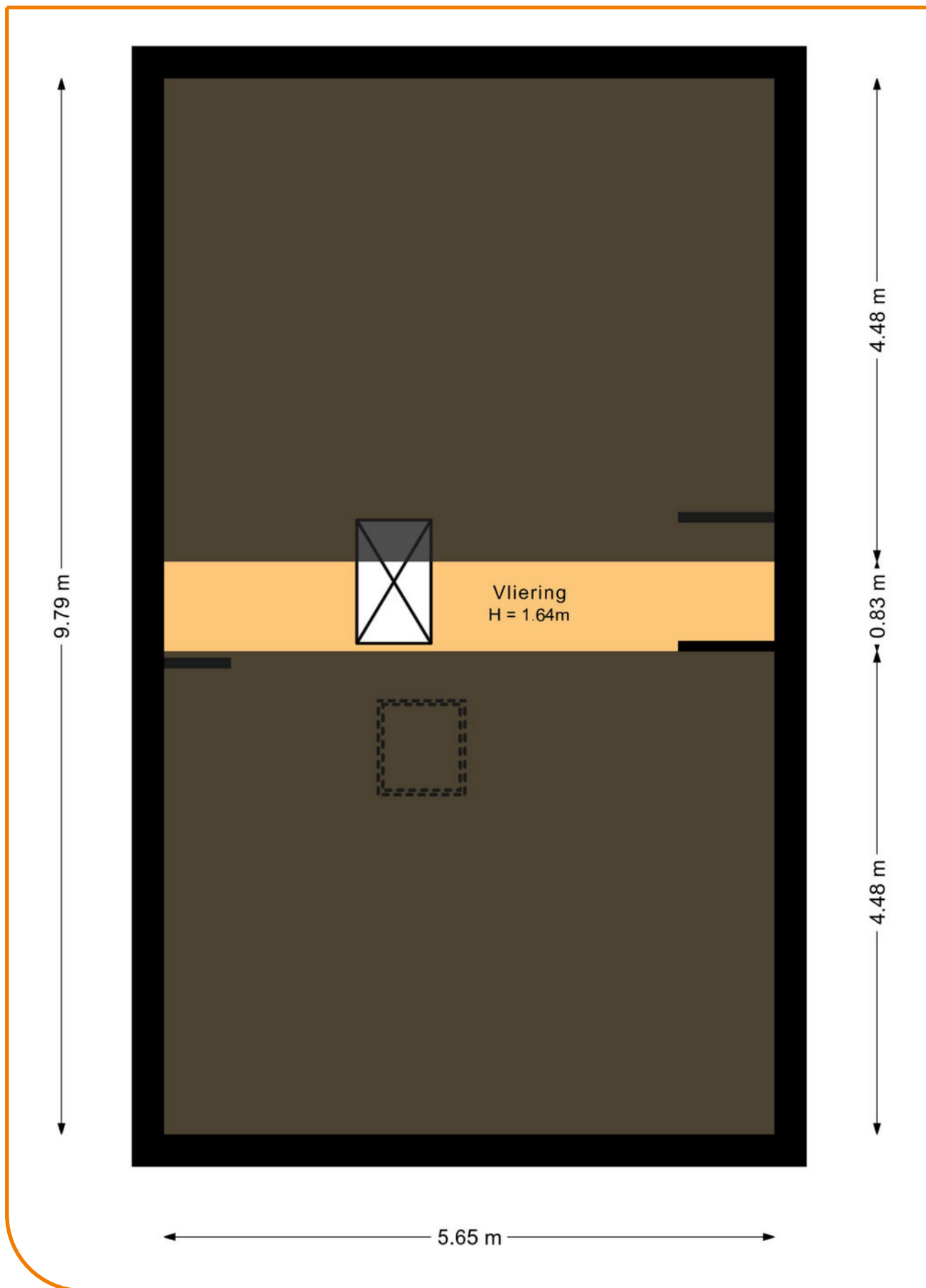

Meetrapport

Meet overzicht

Begane grond

Gebruiksoppervlakte wonen	63.4m ²
Gebouwgebonden buitenruimte	4.45m ²
Indicatieve bruto inhoud	235 m ³

Eerste verdieping

Gebruiksoppervlakte wonen	56.3m ²
Indicatieve bruto inhoud	182 m ³

Vliering

Overige inpandige ruimte	4.69m ²
Indicatieve bruto inhoud	66.3 m ³

Totaal

Gebruiksoppervlakte wonen	120.0m ²
Overige inpandige ruimte	4.69m ²
Gebouwgebonden buitenruimte	4.45m ²
Externe bergruimte	n.v.t
Indicatieve bruto inhoud	484m ³

Buurtinformatie

Buurtinformatie - Ermelo / Ermelo - Centrum

Leeftijd



0 - 14: 10%

15 - 24: 10%

25 - 44: 22%

45 - 64: 24%

65+: 34%

Huishoudens



Eenpersoons: 45%

Zonder kinderen: 35%

Met kinderen: 19%

Koop / huur



Koop: 64%

Huur: 36%

49%



51%



1,0 per huishouden



Gemiddelde
woningwaarde:

€ 414.000

Wonen in Ermelo

Fietsen door de prachtige bossen of over de gekleurde heidevelden, wandelen over Landgoed Staverden, het kleinste stadje van Nederland met zijn witte pauwen, surfen bij Strand Horst of paardrijden rond het KNHS Centrum; in Ermelo kun je volop genieten van het mooie buitenleven!

Maar Ermelo staat ook voor genieten van de rust bij de Schaapskooi, een huifkartocht door de natuur en de geschiedenis van de natuur ervaren in Museum het Pakhuis. Ermelo heeft een eigen bierbrouwerij en een wijngaard waar je terecht kan voor rondleidingen en gezellige proeverijen. Je lekker sportief uitleven kan je tussen de bomen in het Klimbos of door bij Strand Horst een potje te paintballen of Pitch & Putt-golf te spelen. En wat te denken van een excursie met een boswachter op zoek naar wild?

Ermelo in vogelvlucht

Ermelo is een oud dorp. We weten dat het tenminste 1150 jaar bestaat. In 855 schonk een rijk man, Folker genaamd, zijn goederen in Irminlo aan een klooster in Duitsland. Lange tijd is gedacht dat het dorp haar naam dankt aan de Germaanse halfgod Irmin. Modernere verklaringen vragen aandacht voor het feit dat Irmin destijds een veel gebruikt voorvoegsel was met de betekenis "groot" en ook voor het feit dat Irmin destijds een normale persoonsnaam was.

Lang bleef Ermelo een onaanzienlijk dorp. Enkele boerderijen, een kerk, een molen, een herberg, huizen van de predikant en koster en die van ambachtlieden zoals de smid, de kleermaker en de bakker. In de 18e eeuw werd Ermelo beschreven als een "matig dorp, waar men enig bouwland vindt".



De aanleg van de Zuiderzeestraatweg zorgde er rond 1830 voor dat dit deel van de Veluwe beter werd ontsloten. Vanaf 1882 veranderde er nog meer. Ermelo kreeg een spoorweghalte. Deze lag echter op 1 kilometer afstand van het dorp. De heer Chevallier die op het landgoed Veldwijk woonde, schonk bijna al het benodigde geld voor het station, maar verbond daaraan de voorwaarde dat de gemeente voor een goede weg daarheen zou zorgen. Dat gebeurde en zo ontstond de Stationsstraat, toen was dat nog een weg tussen korenvelden en aardappelvelden.

Na de Tweede Wereldoorlog breidde Ermelo zich snel uit. De komst van veel defensiepersoneel en de overall heersende woningnood maakten de aanleg van nieuwe woonwijken noodzakelijk. Eerst werd de voormalige Ermelose Enk bebouwd; later volgden de bebouwing in Ermelo-Oost, Zuid en West en de bebouwing rond de voormalige Schoolweg in Oost. In 1972 deed zich het unieke feit voor dat een gemeente werd gesplitst. De "oude" gemeente werd in twee delen verdeeld: de gemeente Nunspeet en een nieuwe gemeente Ermelo.





Over Randmeer Makelaars

Randmeer Makelaars is een kantoor van nu, maar met een kwaliteit die je 'traditioneel' mag noemen. We werken gedreven en met passie en gaan altijd voor het beste resultaat voor onze klanten. Bij huizen draait het om mensen, om gevoel. Wij snappen de emoties die daarbij komen kijken. Met onze kantoren in Harderwijk én Ermelo zijn we altijd dichtbij. Sinds 2006 werken we

vanuit ons moderne en gezellige kantoor in het historisch centrum van Harderwijk. Kom eens bij ons langs om kennis te maken. De koffie staat klaar!! Sinds april 2022 zijn wij gestart met ons prachtige kantoor in het centrum van Ermelo aan de Stationsstraat 123!



Het team van Randmeer Makelaars



Danny Klaassen
Eigenaar | NVM register
makelaar en taxateur



Maurits Buis
Eigenaar | NVM register
makelaar en taxateur



Sem Brouwer
NVM makelaar en taxateur



Ilse van den Brink
vastgoedadviseur



**Gerdien van
Wijngaarden**
Commercieel medewerker



Marrit Landman-Visser
Assistent makelaar -
woningstylist



Jasper van der Burg
NVM makelaar i.o. -
commercieel medewerker



Nassim Ezzoubir
Vastgoedfotograaf -
dronespecialist





Aankoop makelaar

Je gaat een huis kopen. Iets wat de meeste mensen maar een paar keer in hun leven doen. Een spannende, emotionele gebeurtenis die vraagt om professionele begeleiding. Zakelijk en zonder roze bril. Uitsluitend in jouw belang. Een aankoopmakelaar bespaart je tijd, geld en heel veel zorgen.



SCHRIJF JE IN ALS ZOEKER!

Scan de QR code met je mobiel en vul het zoekformulier in!



RANDMEER MAKELAARS ZORGT VOOR:

- Een aankoopstrategie op maat
- Professionele en scherpe onderhandelingen
- Bouwkundige inspecties en keuringen en advies hierover
- Een **gratis waardebeoordeling** van het huis dat je op het oog hebt
- Marktkennis en kennis van de wet- en regelgeving
- Kennis van ontbindende voorwaarden, uitsluitingsclausules en boetebedingen
- Controle van de notariële akte van levering
- Controle van de afrekening van de notaris
- Inspectie van de woning voor overdracht bij de notaris.

En uiteraard profiteer je als koper van ons uitgebreide netwerk. Bijvoorbeeld wanneer je een taxateur, een notaris of hypotheekadvies nodig hebt. Wij werken in de regio Harderwijk, Ermelo, Putten, Hierden, Hulshorst en Zeewolde.

Reviews

WAT OPDRACHTGEVERS OVER ONS ZEGGEN

Sinds de oprichting van ons makelaarskantoor in 2006 hebben wij al veel tevreden opdrachtgevers mogen helpen met de verkoop en aankoop van hun woning. Benieuwd naar ervaringen van opdrachtgevers die u voor gingen? Bekijk onze website voor nog meer referenties.

Meer reviews over ons kantoor lezen?



“Na eerdere ervaringen wederom via Randmeer Makelaars snel en succesvol verkocht”

Randmeer is een zeer fijne makelaar. Professioneel team, welke o.a. qua online marketing en communicatie er bovenuit springen. De contacten met Maurits en de andere collega's verliepen vlekkeloos, ze doen altijd een stapje extra. Zowel de aankoop als de verkoop van mijn woning liepen via Randmeer. Absoluut een aanrader.

Timo & Yvonne geven ons een

9

Na fijne ervaringen tijdens de koop van ons droomhuis ook de verkoop toevertrouwd aan Randmeer Makelaars.

Kenmerkend voor deze makelaar is dat ze oprecht van hun vak houden en betrokken zijn, en dat ook uitstralen. We hebben dit vooral ervaren in hun deskundige begeleiding en advisering gedurende het verkoopproces, van begin tot eind. De communicatie was open en helder. Altijd werden we goed op de hoogte gehouden en hun bereikbaarheid was uitstekend.

Agri & Erica geven ons een

9.8

Verdere informatie

ONDERZOEKSPlicht VOORBEHOUD

De verkoper heeft een wettelijke plicht om eventuele gebreken te melden als die hem bekend zijn (meldingsplicht). Een koper heeft een wettelijke onderzoeks-plicht en moet zich inspannen om omschrijving de staat van de woning te (laten) onderzoeken. Indien bepaalde zaken bij verkoper niet bekend zijn, kan een verkoper daar ook niets over melden. Denk aan bij-voorbeeld de bouwkundige staat van het pand of de fundering.

VOORBEHOUD BOUWKUNDIGE KEURING

Bij het maken van een voorbehoud voor een bouwkundige keuring geef je aan dat je de woning bouwkundig wilt laten onderzoeken door een professionele partij. Er kan een termijn worden opgenomen waar binnen je gebruik kunt maken van dit voorbehoud. Daarnaast kan je een maximum bedrag aan directe herstelkosten opgeven. Indien de directe kosten in het rapport hoger zijn dan het opgegeven bedrag, kun je als koper afzien van de koop of opnieuw in onderhandeling treden. Directe kosten zijn herstelkosten die direct noodzakelijk zijn om ergere problemen te voorkomen (bijvoorbeeld lekkages, zwam in de vloer, rotte kozijnen e.d.). Zowel het bedrag als de tijd waarbinnen je af kunt zien van de koop op basis van de bouwkundige keuring kunnen in de koopakte worden opgenomen. Dit gebeurt altijd in overleg. Als de bouwkundige keuring niet opgenomen is in de koopovereenkomst, maar je wel een keuring wilt laten uitvoeren, zal dit altijd worden uitgevoerd na de drie dagen wet-telijke bedenktijd.

PROCEDURE BIJ BIEDINGEN

Als je interesse hebt in de woning dan kun je een bod uitbrengen. Wij vinden het belangrijk dat het biedingsproces duidelijk is. Een bod bestaat uit een prijs in euro's, een gewenste opleverdatum en eventuele voorwaarden. De meeste gebruikte voorwaarden zijn het voorbehoud van financiering en het voorbehoud van een bouwtechnische keuring. Verder dien je aan te geven of je als particulier of als belegger biedt. Je kan een bod uitbrengen via het platform Move.nl op de pagina van de desbetreffende woning. Indien er een specifieke verkoopprocedure van toepassing is (bijvoorbeeld een inschrijving), word je hier per e-mail van op de hoogte gebracht.

VOORBEHOUD VAN FINANCIERING

Door een voorbehoud van financiering te maken geef je aan de woning te kopen mits je een financiering bij een hypotheekverstrekker instelling verkrijgt. Indien je kunt aantonen dat je geen passende financiering kan krijgen, heb je de mogelijkheid om de koop te ontbinden. In het voorbehoud staat het benodigde hypotheekbedrag vermeld. Dit bedrag kan voor de gehele koopsom of een gedeelte hiervan zijn. Wij adviseren je om het op te nemen bedrag met jouw hypotheek-adviseur te overleggen.

FUNDERINGSONDERZOEK

Op de website van het Funderingsloket kun je actuele informatie over funderingen vinden. Op de funderingskaart van de gemeente Rotterdam wordt op de risico kaart een inschatting gegeven van de mogelijke funderingsproblemen aan houtenpaalfundering. Wij zorgen dat, als er rapporten van de fundering aanwezig zijn deze digitaal ter beschikking worden gesteld. Bij het accepteren van dit voorbehoud werken wij mee aan de taxatie van de woning door een on-afhankelijke taxateur. Als je geen voorbehoud van financiering maakt, kan een eventuele benodigde taxatie pas na het verlopen van de drie dagen wettelijke bedenktijd worden uitgevoerd.

OVEREENKOMST

De koop is gesloten wanneer de koopovereenkomst door beide partijen is ondertekend. Dit geldt als je als particulier de woning koopt. Hierbij is een mondelinge overeenstemming nog niet bindend en kan de koop nog ontbonden worden door zowel de verkopende als kopende partij. Wanneer je koopt als belegger, dan is een mondelinge overeenkomst juridisch bindend. In het laatstgenoemde geval kan de verkoper van tevoren bepalen dat de koop ook in dat geval pas gesloten is na ondertekening door alle partijen.

WAARBORG SOM C.Q. BANKGARANTIE

Een waarborgsom c.q. bankgarantie dient als extra zekerheid dat de kopende partij de verplichtingen nakomt die voortvloeien uit de koopovereenkomst. De waarborgsom bedraagt 10% van de koopsom. Deze waarborgsom wordt standaard opgenomen in de koopovereenkomst. Je betaalt de waarborgsom aan de notaris en dit bedrag wordt bij de overdracht van de woning verrekend op de nota van afrekening.

OUDERDOMSCLAUSULE

Wanneer een woning een ouder bouwjaar heeft, wordt er een ouderdomsclausule opgenomen in de koopovereenkomst. De ouderdomsclausule is bedoeld om de koper erop te wijzen dat hij niet dezelfde eisen mag stellen aan de woning als aan een nieuwbouw woning, gezien deze andere (technische) kenmerken bezit.

NIET-BEWONERSCLAUSULE

Wanneer de verkoper niet (recent) in de woning heeft gewoond wordt er een niet-bewonersclausule opgenomen in de koopovereenkomst. Deze clausule wijst koper erop dat verkoper mogelijk niet van eventuele gebreken op de hoogte is die pas aan het licht komen bij bewoning en deze dus ook niet kan melden.

Ook verkoopplannen?

Heb jij ook verkoopplannen en ben je benieuwd naar de waarde van jouw huidige woning? Neem contact met ons op voor een **gratis** waardebepaling!



Bekijk ons complete woning aanbod op randmeermakelaars.nl



Kantoor Harderwijk
Bruggestraat 24
3841 CP Harderwijk

Kantoor Ermelo
Stationsstraat 123
3851 ND Ermelo

0341 456 455
info@randmeermakelaars.nl
www.randmeermakelaars.nl

RANDMEER
MAKELAARS  NL