



2113

KRUISZWIN JULIANADORP

OVER ONS



Andere mensen écht helpen...

Andere mensen écht helpen, dat is onze missie. Gezamenlijk leveren we vanaf Kroonstraat 34 te Den Helder een totaalpakket aan diensten waarmee we u van A tot Z kunnen ontzorgen. Of het nu gaat om de aankoop van uw droomwoning, de verkoop van uw huidige woning of de zorg voor een passende financiering met bijbehorende verzekeringen? Wij helpen u graag op onze onderscheidende, nuchtere en heldere manier verder.

Door onze samenwerking zijn de lijnen kort en kunnen we snel schakelen op het moment dat u bij ons aanklopt. Wilt u een woning kopen en of verkopen, dan is het goed om te weten dat wij al elf jaar onze opdrachtgevers tot verkoop zonder bijkomende kosten (gratis) helpen met aankopen en hen adviseren om zo snel mogelijk inzicht te krijgen in de financiële situatie, de consequenties en de mogelijkheden, voor nu en in de toekomst. Wandel daarom gerust eens binnen in ons gezellige kantoor voor een persoonlijk gesprek, geheel vrijblijvend en met een duidelijk advies.

Wie wij zijn? David en Marieke Coltof, Romy Salomons, Nicole Schagen en Brookeshields Blom. Wat ons verbindt, is onze interesse in mensen, onze passie voor het werk en net dat stapje extra willen zetten. Wij werken vanuit Den Helder, de stad waar we allemaal een speciale binding mee hebben, maar dat hebben wij ook met de gehele regio, van Texel tot en met Alkmaar en alles wat daartussen ligt, nagenoeg overal zijn wij wel geweest en hebben wij aanbod mogen verkopen.

Bij ons kunt u rekenen op een persoonlijke benadering en een no-nonsense cultuur. Door onze aanpak ontstaat er een speciale band met klanten, onze dienstverlening houdt in ieder geval niet op wanneer het dossier is afgerond. Met regelmaat komen relaties jaren later nog bij ons op kantoor voor advies of om gewoonweg bij te praten. Wij houden ervan om te ontzorgen, voelen ons betrokken en begeleiden u daarom tot en met het bezoek aan de notaris, zodat u zich kunt focussen op de leuke dingen!

Woonoppervlakte

102m²

Perceeloppervlakte

118m²

Inhoud

391m³

Bouwjaar

1980

Vraagprijs

€ 265.000,- k.k.

OMSCHRIJVING



Op een gouden plekje binnen de Kruiszwijn, in een mooie rustige groene hoek van de wijk, mogen wij deze keurige eindwoning met energielabel C aanbieden. Een woning met alle voordelen van een hoekhuis, een fijne tuin en vooral veel mogelijkheden. Verwacht hier geen uitgesproken luxe afwerking; daar is met de prijsstelling nadrukkelijk rekening mee gehouden. Juist daardoor is dit zo'n huis dat je volledig naar eigen smaak kunt moderniseren en verbeteren, waarbij je zelf bepaalt waar en wanneer je investeert.

Dat kan direct na de overdracht, maar natuurlijk ook stap voor stap. De basis is degelijk, de ligging uitstekend en de mogelijkheden zijn groot. Of je nu alleen bent, samen een ruim huis zoekt of juist vooruit denkt richting de toekomst; dit is een woning waar je voorlopig niet snel uit zult groeien. Zelfs het plaatsen van bijvoorbeeld twee dakkapellen behoort, afhankelijk van de benodigde vergunningen en goedkeuringen, tot de mogelijkheden. Ook dat kun je desgewenst op een later moment realiseren.

Juist omdat je hier niet hoeft voort te bouwen op keuzes die een ander al heeft gemaakt, biedt deze woning de kans om er echt je eigen thuis van te maken. Met de rustige ligging, de robuuste basis, de ruimte en de fijne tuin lijkt ons dat een bijzonder leuk traject. Investerings zullen hier doorgaans niet alleen bijdragen aan het woongenot, maar ook aan de toekomstbestendigheid van het geheel. Kortom: niet alleen een gouden plekje, maar wat ons betreft ook een

gouden kans.

De indeling is prettig en logisch. Deze begint met een verwarmde entree die toegang biedt tot de meterkast, garderobeboek, het toilet, de inpandige berging en uiteraard de woonkamer met open keuken. De living profiteert van veel daglicht en is prettig van formaat. De keuken bevindt zich aan de voorzijde van de woning, terwijl het zit- en tv-gedeelte juist heerlijk aan de tuinzijde ligt. Daardoor ontstaat een fijne leefruimte waar koken, eten, ontspannen en gezellig samenzijn moeiteloos samenkomen. De trapopgang naar de eerste etage bevindt zich eveneens in de woonkamer.

Op de eerste verdieping bevinden zich drie goed bemeten slaapkamers, waarvan één beschikt over toegang tot het voor dit type woning kenmerkende balkon aan de voorzijde. De badkamer is compleet ingericht met een inloopdouche, ligbad, wastafelmeubel, spiegelkast, designradiator, een tweede toilet en een dakraam dat zorgt voor prettig daglicht en natuurlijke ventilatie.

Via de overloop bereik je met een vaste trap de zolderetage. Hier kom je eerst op de voorzolder, die eveneens profiteert van daglicht via een dakraam. Aansluitend is er toegang tot een vierde (slaap)kamer. Deze ruimte is voorzien van twee dakramen en biedt, voor zover ons bekend en binnen de daarvoor geldende regelgeving en vergunningseisen, mogelijk ruimte voor het plaatsen van twee dakkapellen. De kamer is momenteel nog niet volledig afgesloten, maar



dat is relatief eenvoudig te realiseren. Ook in de huidige situatie betreft dit al een uitstekend bruikbare verdieping, met mogelijkheden voor bijvoorbeeld slapen, werken, hobby's of logeren.

Buiten beschik je aan de voorzijde over een stukje eigen buitenruimte. Misschien niet heel groot, maar wel een leuke toevoeging die bijdraagt aan het gevoel van vrijheid en privacy dat deze rustige ligging toch al met zich meebrengt.

Een van de grootste pluspunten van juist deze woning is de achtertuin. Deze is bijzonder prettig gesitueerd en biedt, net als het huis zelf, volop mogelijkheden om er helemaal je eigen plek van te maken. Of je nu graag in alle rust van een zonnige dag geniet met een goed boek of juist vrienden en familie uitnodigt voor een gezellige barbecue; het lijkt ons een plek waar je al snel veel plezier aan gaat beleven. Daarnaast beschik je nog over een separate berging/schuur, ideaal voor het opbergen van tuinspullen.

In deze kindvriendelijke woonomgeving woon je bovendien centraal met veel dagelijks gewenste voorzieningen dichtbij. Winkelcentra Dorperweerth en De Riepel liggen op korte afstand, net als diverse winkels in de oude dorpskern van Julianadorp. Ook zijn er meerdere basisscholen, het Junior College, kinderopvang, sportverenigingen en diverse gezellige (afhaal)restaurants in de directe omgeving aanwezig.

Minstens zo aantrekkelijk zijn de recreatieve kwaliteiten van de omgeving. De duinen, het strand, de zee en de uitgestrekte landerijen liggen hier allemaal binnen handbereik. Julianadorp staat bovendien bekend als een van de zonnigste plekken van Nederland; een omgeving waar het buitenleven zich vrijwel het hele jaar door van zijn beste kant laat zien. Of je nu graag wandelt, hardloopt, wielrent, mountainbiket, suppet, (kite)surft of gewoon geniet van een frisse wandeling met de hond; het behoort hier allemaal tot de mogelijkheden.

Tegelijkertijd woon je verrassend centraal in de Kop van Noord-Holland. Plaatsen als Den Helder, Schagen, Anna Paulowna en Callantsoog bereik je veelal binnen ongeveer vijftien autominuten. Juist die combinatie van ruimte, rust, natuur en goede voorzieningen maakt dit deel van Noord-Holland voor velen zo geliefd en zorgt ervoor dat mensen zich hier vaak snel thuis voelen.

Voor de exacte indeling verwijzen wij je graag naar de plattegronden. Foto's en plattegronden geven een goede eerste indruk, maar als je enthousiast bent geworden - en dat kunnen wij ons goed voorstellen - ervaar je een woning natuurlijk pas echt tijdens een bezichtiging. Deze plannen wij, indien mogelijk, graag vrijblijvend met je in, zodat je zelf de sfeer kunt proeven en de mogelijkheden kunt ontdekken!



De vraagprijs voor deze buitengewoon interessante eindwoning is € 265.000, - k.k.

Verschillende bijzonderheden voor je op een rijtje:

- Bouwjaar medio 1980.
- De kavelgrootte meet circa 118m².
- De gebruiksoppervlakte in de woning meet circa 102m².
- De gebruiksoppervlakte in de inpandige schuur (aangemerkt als overige inpandige ruimte) meet circa 5m².
- De gebruiksoppervlakte in de schuur (in de tuin) meet circa 5m².
- De gebruiksoppervlakte van het balkon meet circa 4m².
- De bruto inhoud van de woning meet circa 391m³.
- Bovenstaande gebruiksoppervlakten zijn gemeten conform de branchebrede meetinstructie en vastgelegd in een meetcertificaat.
- Energielabel C.
- De cv-ketel van bouwjaar 2009 (eigendom).
- De warmteafgifte vindt plaats via radiatoren, aangesloten op de centrale verwarmingsinstallatie.
- Alle basisvloeren zijn van beton (begane grond, eerste- en zolderetage).
- Alle raamkozijnen in de woning zijn voorzien van dubbele beglazing.
- De keuken is onder meer voorzien van een gaskookplaat, afzuigkap, oven, magnetron en koelkast. Een toekomstige modernisering ligt daarbij voor de hand.
- De badkamer is ingericht met een inloopdouche, ligbad, wastafelmeubel, spiegelkast, designradiator, een tweede

toilet en een dakraam dat zorgt voor prettig daglicht en natuurlijke ventilatie.

- Het toilet op de begane grond en een tweede toilet in de badkamer op de eerste etage; een praktische voorziening die in het dagelijks gebruik als prettig wordt ervaren.
- In het woonkamergedeelte op de begane grond is er ruimte om de meubels geheel naar eigen wens en woonstijl te plaatsen.
- De vier fijne (slaap)kamers, verdeeld over de eerste- en zolderetage.
- Ook aan bergruimte is gedacht; zowel binnen als buiten beschik je over verschillende praktische opbergmogelijkheden.
- Je beschikt zowel een voor- als achter over buitenruimte, aan de voorkant ook over een balkon.
- Aan de achterzijde ligt een gunstig op de zon georiënteerde tuin, ingericht met nette bestrating, onderhoudsarm groen en een schuur. Een fijne buitenruimte die, net als de woning zelf, volop mogelijkheden biedt om deze naar eigen smaak en woonwensen vorm te geven.
- Het elektrisch bedienbare zonnescherm aan de achtergevel.
- Parkeren kan vrij (zonder vergunning) in de directe omgeving.
- Wonen op deze locatie is wonen in een ruime (kind)vriendelijke omgeving.



- Veel van de dagelijks gewenste voorzieningen, zoals supermarkten, bevinden zich vanaf deze locatie op loop- en fietsafstand. Ook de duinen, het strand, de zee én de omliggende landerijen liggen heerlijk dichtbij/
- Julianadorp is rijk aan sportieve en actieve inwoners, er is daarom een behoorlijke diversiteit aan sportclubs, verenigingen en sportscholen in zowel het dorp als in het vrijwel aangrenzende Den Helder.
- Openbaar vervoer is in de directe omgeving aanwezig in de vorm van een bushalte; het dichtstbijzijnde treinstation, Station Den Helder Zuid, ligt op circa 6 kilometer afstand, wat neerkomt op nog geen tien minuten met de auto of circa 25 minuten fietsen.
- De niet-zelfbewoningsclausule is van toepassing, omdat verkoper de woning nooit zelf heeft bewoond.
- Indien koper afziet van het inschakelen van een aankoopmakelaar en/of het laten uitvoeren van een bouwkundige keuring, acht koper zichzelf voldoende deskundig om zelfstandig een weloverwogen aankoopbeslissing te nemen. Wij adviseren derhalve altijd een deskundige in te schakelen, tenzij u zichzelf die deskundigheid toedicht. Een bij Vastgoed Nederland aangesloten aankoopmakelaar is onder meer te vinden via aanbod.vastgoednederland.nl/vastgoedprofessionals, maar uiteraard zijn andere (lokale) aankoopmakelaars en bouwkundige keurders eveneens van harte welkom.

Alle moeite is genomen om de informatie hierboven omtrent het aangeboden zo accuraat en actueel mogelijk

weer te geven. Fouten zijn echter nooit uit te sluiten. Vertrouw daarom nooit uitsluitend op deze informatie, maar controleer bij aankoop zelf grondig alle zaken die uw beslissing zouden kunnen beïnvloeden. Indien u ervoor kiest geen aankoopmakelaar in te schakelen en tevens afziet van een bouwkundige keuring, gaan wij ervan uit dat u over voldoende kennis beschikt om zelfstandig tot aankoop over te gaan en dat u zich bewust bent van de mogelijke risico's, met name bij de aankoop van een bestaande woning. Indien u zichzelf niet beschouwt als voldoende deskundig op het gebied van onroerend goed – waaronder begrepen het kunnen inschatten van de bouwkundige staat, het onderhoud en het aankoopproces – adviseren wij u nadrukkelijk om een aankoopmakelaar in te schakelen. Voorts heeft alle verstrekte informatie een indicatief karakter, waaronder doch niet uitsluitend maatvoering; er kunnen geen rechten aan worden ontleend. Verrekening wegens over- of ondermaat is uitgesloten. Tevens is het schriftelijkheidsvereiste op alle via ons aangeboden objecten van toepassing. Dit betekent dat pas sprake is van een rechtsgeldige koopovereenkomst nadat deze door zowel verkoper als koper is ondertekend. Een aanbieding is altijd vrijblijvend en verkoper behoudt zich te allen tijde het recht van gunning voor, alsook het recht om zonder voorafgaande kennisgeving aan mogelijke bidders of geïnteresseerden de verkoopwijze te wijzigen, bijvoorbeeld van onderhandeling naar inschrijving, transparant bieden of veiling, ook indien reeds biedingen zijn uitgebracht.

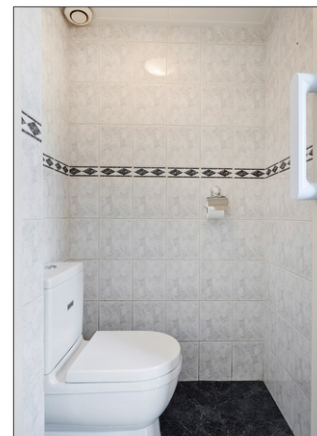



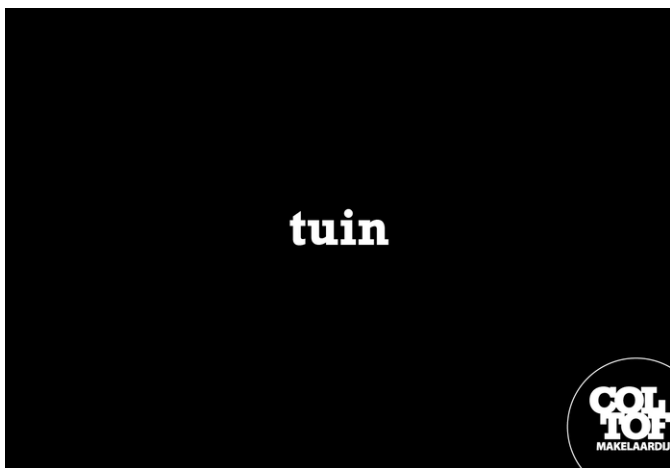



eerste etage









PLATTEGROND

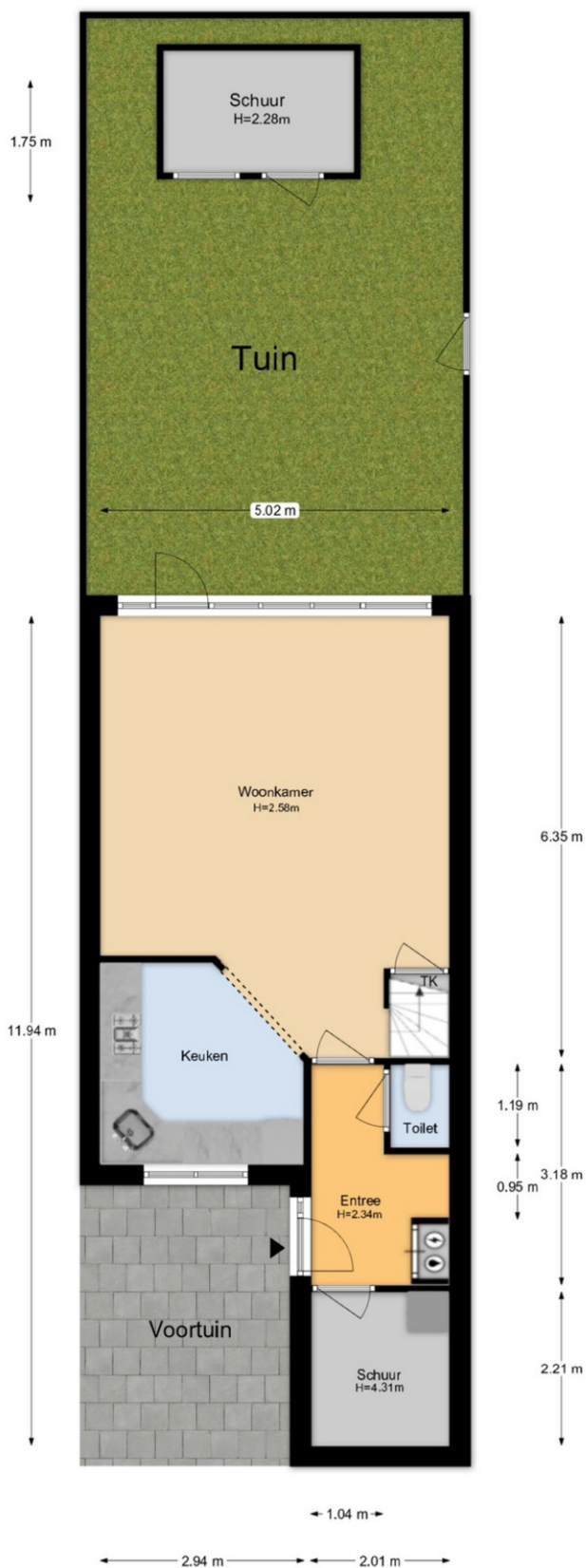

De plattegronden zijn geproduceerd voor promotionele doeleinden en ter indicatie.
Aan de plattegronden kunnen geen rechten worden ontleend.

PLATTEGROND

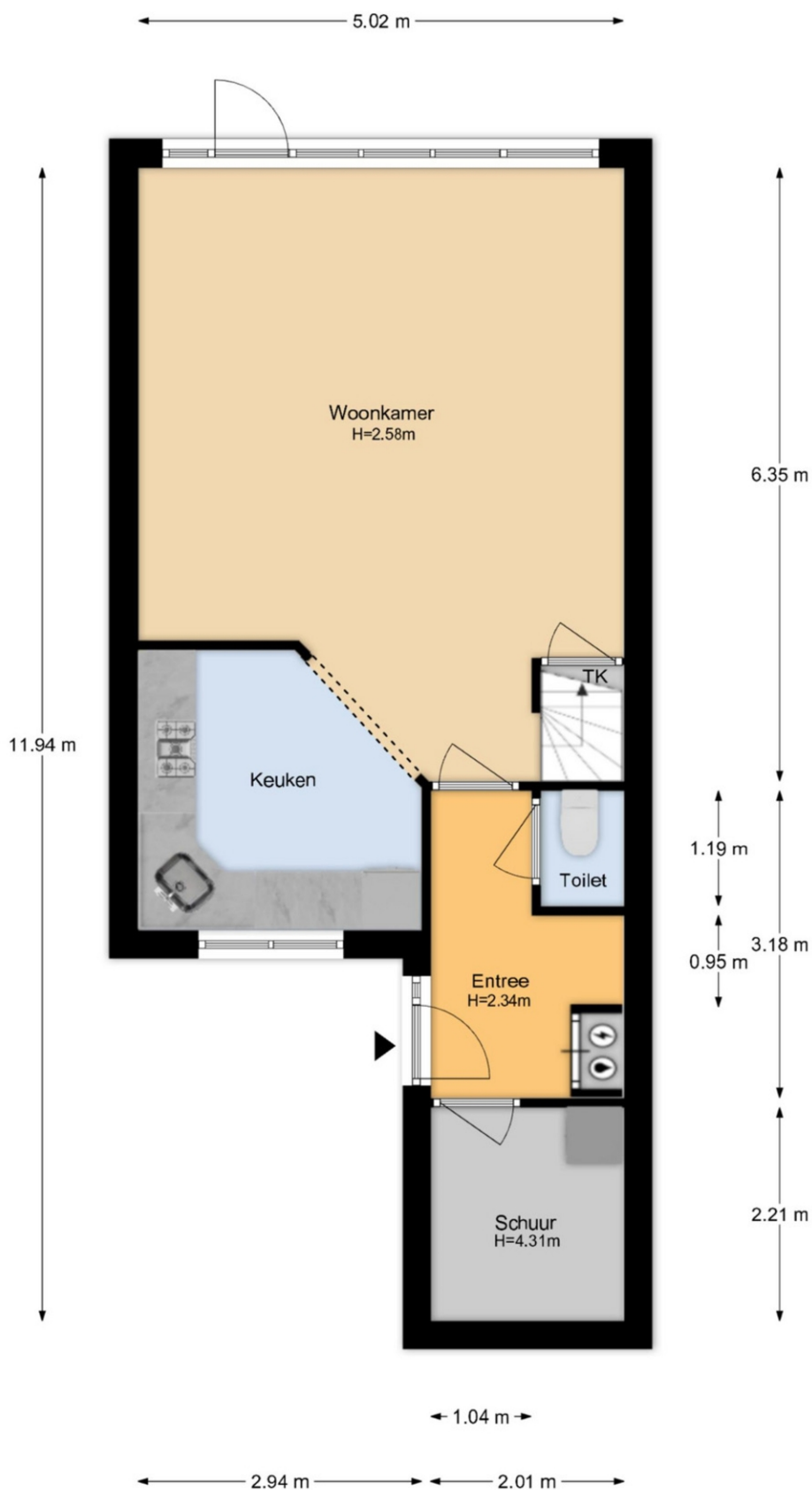

De plattegronden zijn geproduceerd voor promotionele doeleinden en ter indicatie.
Aan de plattegronden kunnen geen rechten worden ontleend.

PLATTEGROND

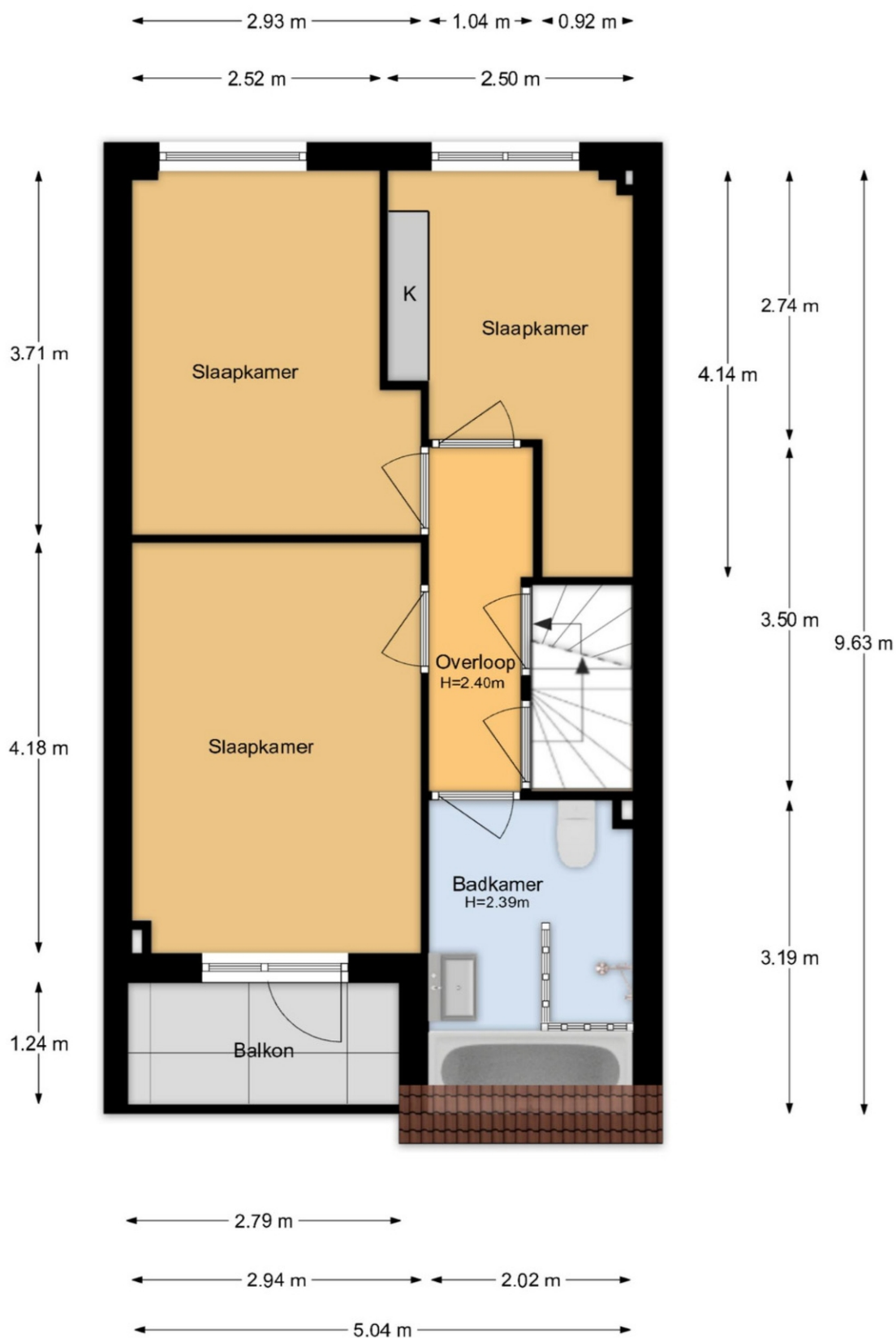

De plattegronden zijn geproduceerd voor promotionele doeleinden en ter indicatie.
Aan de plattegronden kunnen geen rechten worden ontleend.

PLATTEGROND

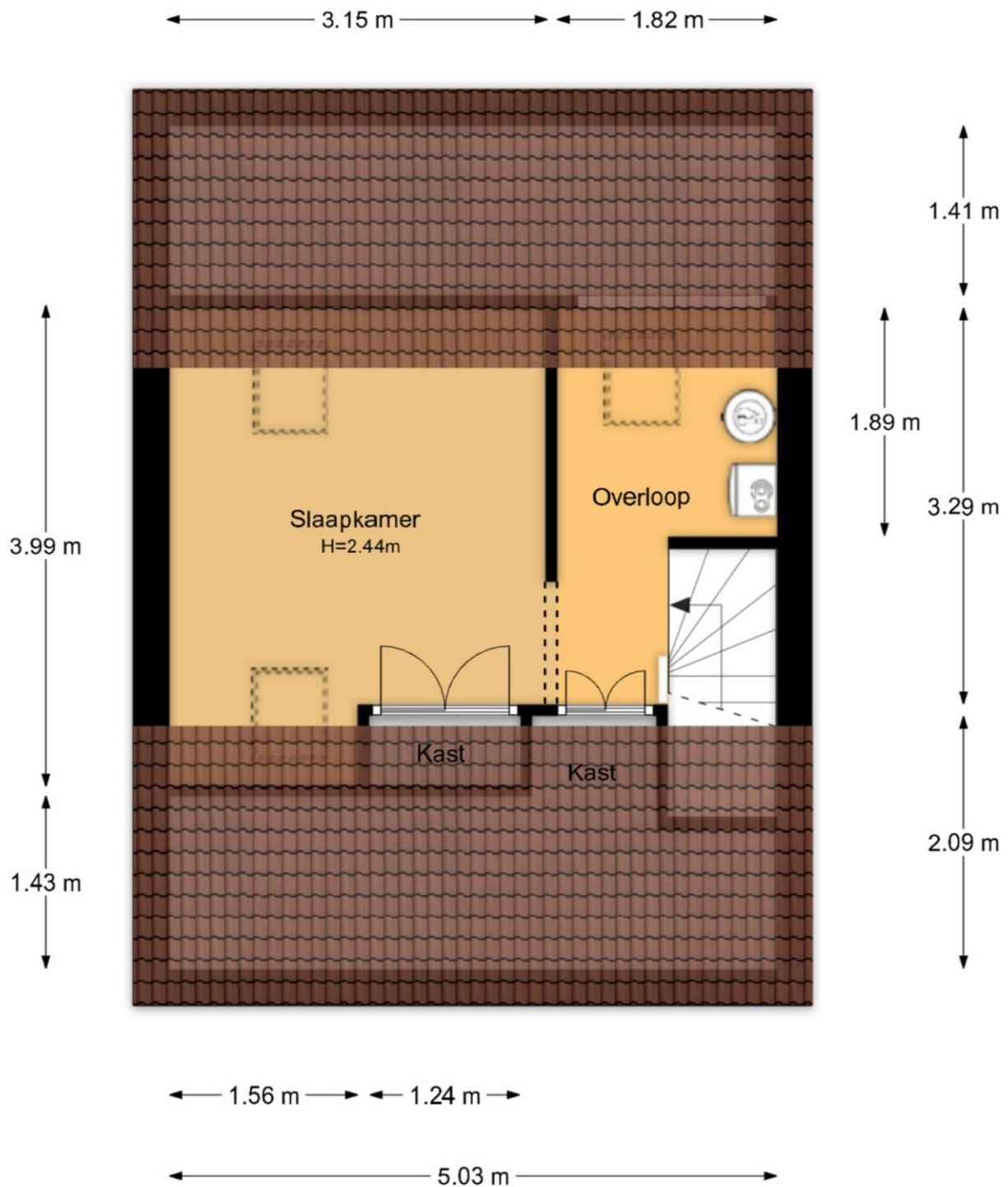

De plattegronden zijn geproduceerd voor promotionele doeleinden en ter indicatie.
Aan de plattegronden kunnen geen rechten worden ontleend.

LOCATIE OP DE KAART

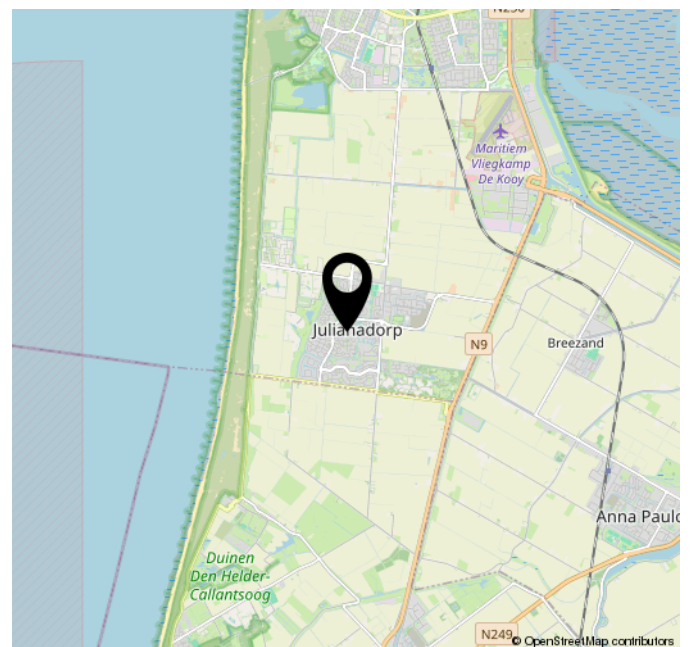
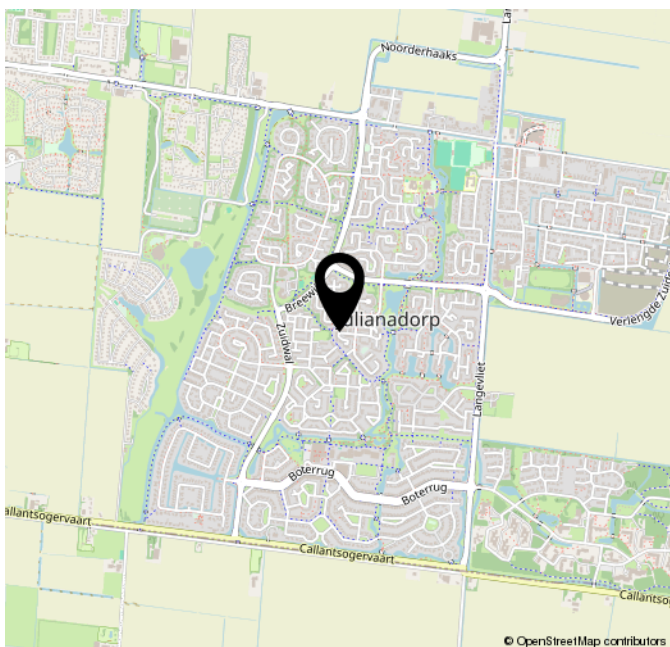
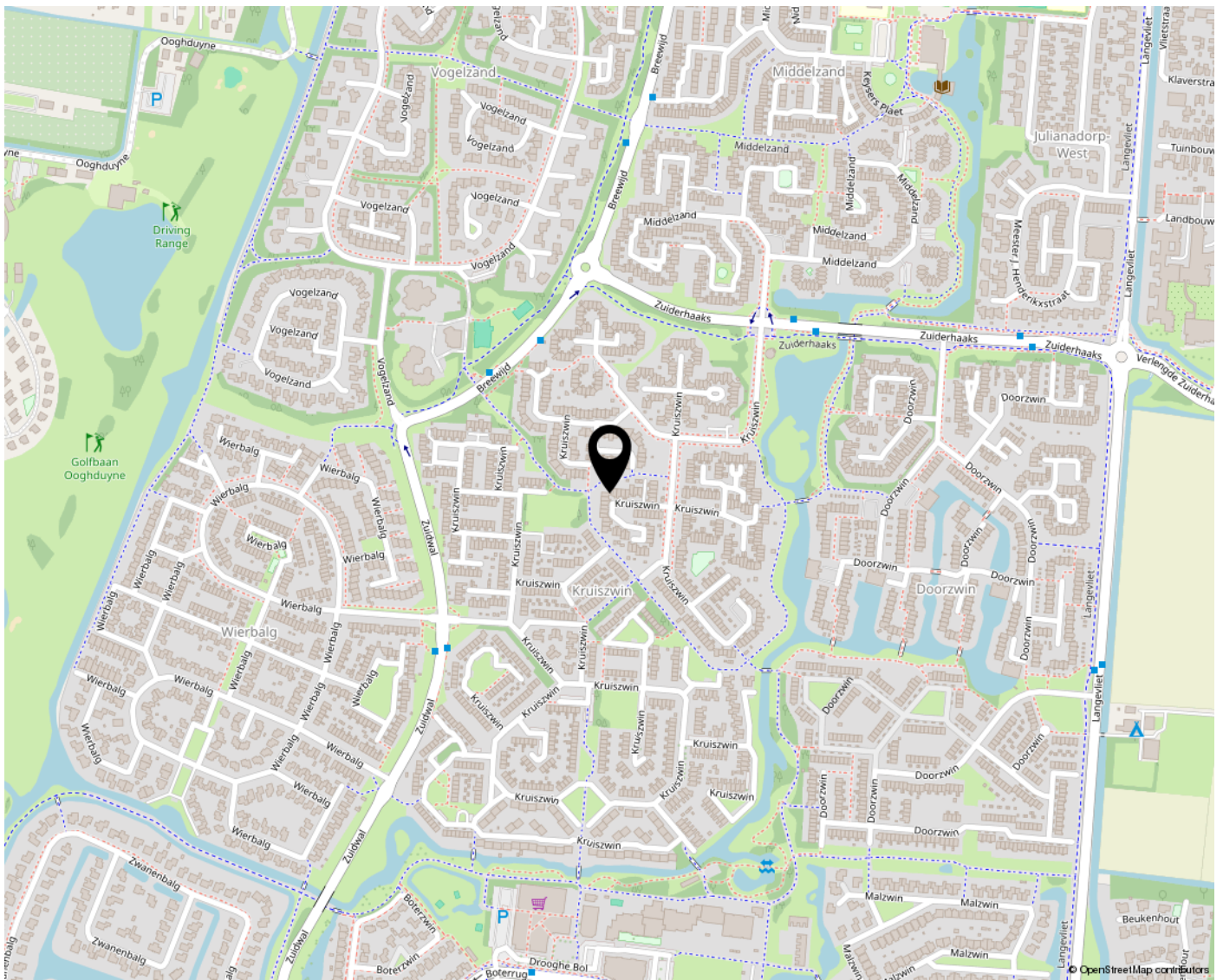

Deze woning heeft energielabel

C

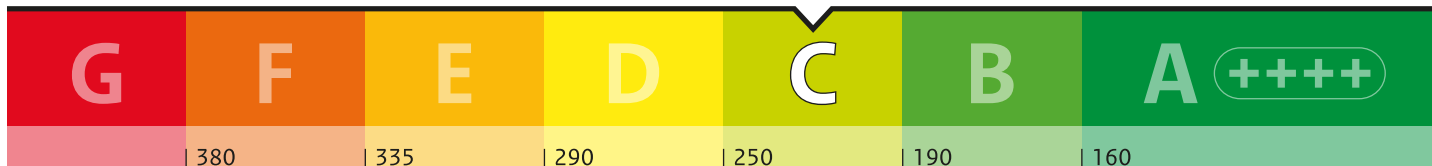
226,48 kWh/m² (energie uit fossiele brandstoffen)

Isolatie van uw woning

	Gevels	<input type="checkbox"/> +/-
	Daken	<input type="checkbox"/> +/-
	Vloeren	<input type="checkbox"/> -
	Ramen	<input type="checkbox"/> +/-
	Buitendeuren	<input type="checkbox"/> -
	Gevelpanelen	Niet van toepassing

Installaties in uw woning

	Verwarming	HR-107 ketel
	Warm water	Combistoestel
	Zonneboiler	Geen zonneboiler
	Ventilatie	Natuurlijke ventilatie via ramen en/of roosters
	Koeling	Geen koeling
	Zonnepanelen	Geen zonnepanelen
	Batterijopslag	Geen batterijopslag

Verbetermogelijkheden over isolatie en installaties vindt u op pagina 3.

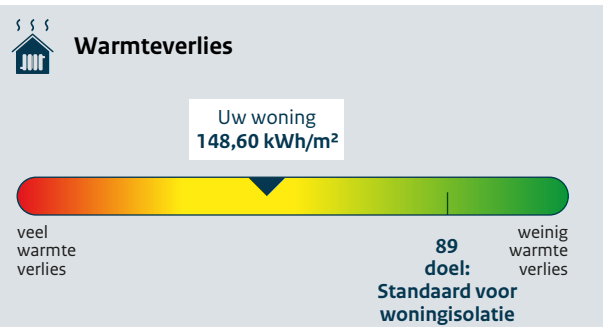

CO₂ CO₂-uitstoot [kg CO₂ eq/m²] 49,21

Aandeel hernieuwbare energie [%] 0,0

Kans op hoge binnentemperaturen in de zomer groot

Toelichting op alle indicatoren vindt u op pagina 2.

Over deze woning

Adres
Kruiswin 2113
1788LN Julianadorp

Bouwjaar
1980

Woningtype
Hoekwoning

Gebruiksoppervlakte
104 m²



Energieadviseur
R.E. Bos

Meetrapport Branche Brede Meetinstructies (BBMI)

De richtlijn voor de makelaar bestaande bouw.

Patrick Kool Fotografie heeft een meetrapport opgesteld conform de NEN 2580 en de Branchebrede Meetinstructie (BBMI). De Meetinstructies voor de gebruiksoppervlakte en bruto-inhoud van een gebouw zijn ontwikkeld door een samenwerkingsverband van diverse brancheorganisaties van makelaars en taxateurs (o.a. NVM, VBO, VastgoedPro, NWWI) en de VNG. Dit alles onder leiding van de Waarderingskamer.

Gebruiksoppervlakte & Bruto inhoud

Adres: Kruiszwijn 2113 Julianadorp

Datum: 27 mei 2026

Totaal woning	Gebruiksoppervlak wonen	m2	Ca.	101,5
	Overige inpandige ruimte	m2	Ca.	4,6
	Gebouw gebonden buitenruimte	m2	Ca.	3,5
	Externe Bergruimte	m2	Ca.	4,8
	Bruto inhoud Woning	m3	Ca.	391

1 ^e woonlaag	Totaal oppervlakte bouwlaag		48,0
	Wonen		43,4
	Overige inpandige ruimte		4,6
	Aftrekposten (nissen, trapgaten, vides)		0,0
	Gebruiksoppervlak gebouw gebonden buitenruimte		0,0
	Gebruiksoppervlak externe bergruimte		4,8

2 ^e woonlaag	Totaal oppervlakte bouwlaag		43,1
	Wonen		43,1
	Overige inpandige ruimte		0,0
	Aftrekposten (nissen, trapgaten, vides)		0,0
	Gebruiksoppervlak gebouw gebonden buitenruimte		3,5
	Gebruiksoppervlak externe bergruimte		0,0

3 ^e woonlaag	Totaal oppervlakte bouwlaag		15,0
	Wonen		15,0
	Overige inpandige ruimte		0,0
	Aftrekposten (nissen, trapgaten, vides)		0,0
	Gebruiksoppervlak gebouw gebonden buitenruimte		0,0
	Gebruiksoppervlak externe bergruimte		0,0

Branche brede meetinstructie	
Gebruiksoppervlakte wonen	101,5 m2
Overige inpandige ruimte	4,6 m2
Gebouw gebonden buitenruimte	3,5 m2
Externe bergruimte	4,8 m2

Lijst van zaken

Persoonlijke gegevens

Adres te verkopen woning:

Kruiszwijn 2113, 1788 LN, Julianadorp

Datum:

09-06-2026

Voor de onderstaande zaken -ongeacht of ze roerend dan wel onroerend zijn- geldt dat ze soms wel en soms niet in de woning achterblijven. De lijst is bedoeld om duidelijkheid te scheppen om discussies achteraf te voorkomen.

	Blijft achter	Gaat mee	Kan worden overgenomen	N.v.t.
Woning				
Interieur				
Verlichting, te weten:				
Inbouwspots / dimmers	<input checked="" type="checkbox"/>	<input type="checkbox"/>	<input type="checkbox"/>	<input type="checkbox"/>
Opbouwspots / armaturen / lampen / dimmers	<input checked="" type="checkbox"/>	<input type="checkbox"/>	<input type="checkbox"/>	<input type="checkbox"/>
Losse (hang)lampen	<input type="checkbox"/>	<input type="checkbox"/>	<input type="checkbox"/>	<input checked="" type="checkbox"/>
(Losse) kasten, legplanken, te weten:				
(Losse) kasten	<input type="checkbox"/>	<input type="checkbox"/>	<input type="checkbox"/>	<input checked="" type="checkbox"/>
Boeken / legplanken	<input checked="" type="checkbox"/>	<input type="checkbox"/>	<input type="checkbox"/>	<input type="checkbox"/>
Raamdecoratie/zonwering binnen, te weten:				
Gordijnrails	<input checked="" type="checkbox"/>	<input type="checkbox"/>	<input type="checkbox"/>	<input type="checkbox"/>
Gordijnen	<input checked="" type="checkbox"/>	<input type="checkbox"/>	<input type="checkbox"/>	<input type="checkbox"/>
Overgordijnen	<input checked="" type="checkbox"/>	<input type="checkbox"/>	<input type="checkbox"/>	<input type="checkbox"/>
Vitrages	<input type="checkbox"/>	<input type="checkbox"/>	<input type="checkbox"/>	<input checked="" type="checkbox"/>
Rolgordijnen	<input checked="" type="checkbox"/>	<input type="checkbox"/>	<input type="checkbox"/>	<input type="checkbox"/>
Lamellen	<input type="checkbox"/>	<input type="checkbox"/>	<input type="checkbox"/>	<input checked="" type="checkbox"/>
Jaloezieën	<input type="checkbox"/>	<input type="checkbox"/>	<input type="checkbox"/>	<input checked="" type="checkbox"/>
(Losse) horren / rolhorren	<input type="checkbox"/>	<input type="checkbox"/>	<input type="checkbox"/>	<input checked="" type="checkbox"/>

Vloerdecoratie, te weten:

Lijst van zaken

Vloerbedekking	<input checked="" type="checkbox"/>	<input type="checkbox"/>	<input type="checkbox"/>	<input type="checkbox"/>
----------------	-------------------------------------	--------------------------	--------------------------	--------------------------

Parketvloer	<input type="checkbox"/>	<input type="checkbox"/>	<input type="checkbox"/>	<input checked="" type="checkbox"/>
-------------	--------------------------	--------------------------	--------------------------	-------------------------------------

Houten vloer(delen)	<input checked="" type="checkbox"/>	<input type="checkbox"/>	<input type="checkbox"/>	<input type="checkbox"/>
---------------------	-------------------------------------	--------------------------	--------------------------	--------------------------

Laminaat	<input checked="" type="checkbox"/>	<input type="checkbox"/>	<input type="checkbox"/>	<input type="checkbox"/>
----------	-------------------------------------	--------------------------	--------------------------	--------------------------

Plavuizen	<input checked="" type="checkbox"/>	<input type="checkbox"/>	<input type="checkbox"/>	<input type="checkbox"/>
-----------	-------------------------------------	--------------------------	--------------------------	--------------------------

Open haard, kachel:

(Voorzet) openhaard met toebehoren	<input type="checkbox"/>	<input type="checkbox"/>	<input type="checkbox"/>	<input checked="" type="checkbox"/>
------------------------------------	--------------------------	--------------------------	--------------------------	-------------------------------------

Allesbrander	<input type="checkbox"/>	<input type="checkbox"/>	<input type="checkbox"/>	<input checked="" type="checkbox"/>
--------------	--------------------------	--------------------------	--------------------------	-------------------------------------

Houtkachel	<input type="checkbox"/>	<input type="checkbox"/>	<input type="checkbox"/>	<input checked="" type="checkbox"/>
------------	--------------------------	--------------------------	--------------------------	-------------------------------------

(Gas) kachels	<input type="checkbox"/>	<input type="checkbox"/>	<input type="checkbox"/>	<input checked="" type="checkbox"/>
---------------	--------------------------	--------------------------	--------------------------	-------------------------------------

Designradiator(en)	<input type="checkbox"/>	<input type="checkbox"/>	<input type="checkbox"/>	<input checked="" type="checkbox"/>
--------------------	--------------------------	--------------------------	--------------------------	-------------------------------------

Radiatorafwerking	<input type="checkbox"/>	<input type="checkbox"/>	<input type="checkbox"/>	<input checked="" type="checkbox"/>
-------------------	--------------------------	--------------------------	--------------------------	-------------------------------------

Overige zaken, te weten:

Spiegelwanden	<input type="checkbox"/>	<input type="checkbox"/>	<input type="checkbox"/>	<input checked="" type="checkbox"/>
---------------	--------------------------	--------------------------	--------------------------	-------------------------------------

Schilderij ophang systeem	<input type="checkbox"/>	<input type="checkbox"/>	<input type="checkbox"/>	<input checked="" type="checkbox"/>
---------------------------	--------------------------	--------------------------	--------------------------	-------------------------------------

Keuken

Keukenblok (met bovenkasten)	<input checked="" type="checkbox"/>	<input type="checkbox"/>	<input type="checkbox"/>	<input type="checkbox"/>
------------------------------	-------------------------------------	--------------------------	--------------------------	--------------------------

Keuken (inbouw)apparatuur, te weten:

Kookplaat	<input checked="" type="checkbox"/>	<input type="checkbox"/>	<input type="checkbox"/>	<input type="checkbox"/>
-----------	-------------------------------------	--------------------------	--------------------------	--------------------------

(Gas) fornuis	<input type="checkbox"/>	<input type="checkbox"/>	<input type="checkbox"/>	<input checked="" type="checkbox"/>
---------------	--------------------------	--------------------------	--------------------------	-------------------------------------

Afzuigkap	<input checked="" type="checkbox"/>	<input type="checkbox"/>	<input type="checkbox"/>	<input type="checkbox"/>
-----------	-------------------------------------	--------------------------	--------------------------	--------------------------

Magnetron	<input checked="" type="checkbox"/>	<input type="checkbox"/>	<input type="checkbox"/>	<input type="checkbox"/>
-----------	-------------------------------------	--------------------------	--------------------------	--------------------------

Lijst van zaken

Oven	<input checked="" type="checkbox"/>	<input type="checkbox"/>	<input type="checkbox"/>	<input type="checkbox"/>
------	-------------------------------------	--------------------------	--------------------------	--------------------------

Combi-oven / combi-magnetron	<input type="checkbox"/>	<input type="checkbox"/>	<input type="checkbox"/>	<input checked="" type="checkbox"/>
------------------------------	--------------------------	--------------------------	--------------------------	-------------------------------------

Koelkast	<input checked="" type="checkbox"/>	<input type="checkbox"/>	<input type="checkbox"/>	<input type="checkbox"/>
----------	-------------------------------------	--------------------------	--------------------------	--------------------------

Vriezer	<input checked="" type="checkbox"/>	<input type="checkbox"/>	<input type="checkbox"/>	<input type="checkbox"/>
---------	-------------------------------------	--------------------------	--------------------------	--------------------------

Koel-vriescombinatie	<input type="checkbox"/>	<input type="checkbox"/>	<input type="checkbox"/>	<input checked="" type="checkbox"/>
----------------------	--------------------------	--------------------------	--------------------------	-------------------------------------

Vaatwasser	<input checked="" type="checkbox"/>	<input type="checkbox"/>	<input type="checkbox"/>	<input type="checkbox"/>
------------	-------------------------------------	--------------------------	--------------------------	--------------------------

Quooker	<input type="checkbox"/>	<input type="checkbox"/>	<input type="checkbox"/>	<input checked="" type="checkbox"/>
---------	--------------------------	--------------------------	--------------------------	-------------------------------------

Koffiezetapparaat	<input type="checkbox"/>	<input type="checkbox"/>	<input type="checkbox"/>	<input checked="" type="checkbox"/>
-------------------	--------------------------	--------------------------	--------------------------	-------------------------------------

Keukenaccessoires, te weten:

Droogrek	<input type="checkbox"/>	<input type="checkbox"/>	<input type="checkbox"/>	<input checked="" type="checkbox"/>
----------	--------------------------	--------------------------	--------------------------	-------------------------------------

Sanitair/sauna

Toilet met de volgende toebehoren:

Toiletpot	<input checked="" type="checkbox"/>	<input type="checkbox"/>	<input type="checkbox"/>	<input type="checkbox"/>
-----------	-------------------------------------	--------------------------	--------------------------	--------------------------

Toiletrolhouder	<input type="checkbox"/>	<input type="checkbox"/>	<input type="checkbox"/>	<input checked="" type="checkbox"/>
-----------------	--------------------------	--------------------------	--------------------------	-------------------------------------

Toiletborstel (houder)	<input type="checkbox"/>	<input type="checkbox"/>	<input type="checkbox"/>	<input checked="" type="checkbox"/>
------------------------	--------------------------	--------------------------	--------------------------	-------------------------------------

Fontein	<input type="checkbox"/>	<input type="checkbox"/>	<input type="checkbox"/>	<input checked="" type="checkbox"/>
---------	--------------------------	--------------------------	--------------------------	-------------------------------------

Badkamer met de volgende toebehoren:

Ligbad	<input checked="" type="checkbox"/>	<input type="checkbox"/>	<input type="checkbox"/>	<input type="checkbox"/>
--------	-------------------------------------	--------------------------	--------------------------	--------------------------

Jacuzzi / whirlpool	<input type="checkbox"/>	<input type="checkbox"/>	<input type="checkbox"/>	<input checked="" type="checkbox"/>
---------------------	--------------------------	--------------------------	--------------------------	-------------------------------------

Douche (cabine / scherm)	<input checked="" type="checkbox"/>	<input type="checkbox"/>	<input type="checkbox"/>	<input type="checkbox"/>
--------------------------	-------------------------------------	--------------------------	--------------------------	--------------------------

Stoomdouche (cabine)	<input type="checkbox"/>	<input type="checkbox"/>	<input type="checkbox"/>	<input checked="" type="checkbox"/>
----------------------	--------------------------	--------------------------	--------------------------	-------------------------------------

Wastafel	<input checked="" type="checkbox"/>	<input type="checkbox"/>	<input type="checkbox"/>	<input type="checkbox"/>
----------	-------------------------------------	--------------------------	--------------------------	--------------------------

Lijst van zaken

Wastafelmeubel	<input checked="" type="checkbox"/>	<input type="checkbox"/>	<input type="checkbox"/>	<input type="checkbox"/>
Planchet	<input type="checkbox"/>	<input type="checkbox"/>	<input type="checkbox"/>	<input checked="" type="checkbox"/>
Toiletkast	<input checked="" type="checkbox"/>	<input type="checkbox"/>	<input type="checkbox"/>	<input type="checkbox"/>
Toiletpot	<input checked="" type="checkbox"/>	<input type="checkbox"/>	<input type="checkbox"/>	<input type="checkbox"/>
Toiletrolhouder	<input type="checkbox"/>	<input type="checkbox"/>	<input type="checkbox"/>	<input checked="" type="checkbox"/>
Toiletborstel (houder)	<input type="checkbox"/>	<input type="checkbox"/>	<input type="checkbox"/>	<input checked="" type="checkbox"/>
Sauna met toebehoren	<input type="checkbox"/>	<input type="checkbox"/>	<input type="checkbox"/>	<input checked="" type="checkbox"/>

Exterieur/Installaties/Veiligheid/Energiebesparing

Schotel / antenne	<input type="checkbox"/>	<input type="checkbox"/>	<input type="checkbox"/>	<input checked="" type="checkbox"/>
Brievenbus	<input type="checkbox"/>	<input type="checkbox"/>	<input type="checkbox"/>	<input checked="" type="checkbox"/>
Kluis	<input type="checkbox"/>	<input type="checkbox"/>	<input type="checkbox"/>	<input checked="" type="checkbox"/>
(Voordeur) bel	<input type="checkbox"/>	<input type="checkbox"/>	<input type="checkbox"/>	<input checked="" type="checkbox"/>
Alarminstallatie	<input type="checkbox"/>	<input type="checkbox"/>	<input type="checkbox"/>	<input checked="" type="checkbox"/>
(Veiligheids) sloten en overige inbraakpreventie	<input type="checkbox"/>	<input type="checkbox"/>	<input type="checkbox"/>	<input checked="" type="checkbox"/>
Rookmelders	<input type="checkbox"/>	<input type="checkbox"/>	<input type="checkbox"/>	<input checked="" type="checkbox"/>
(Klok) thermostaat	<input checked="" type="checkbox"/>	<input type="checkbox"/>	<input type="checkbox"/>	<input type="checkbox"/>
Airconditioning	<input type="checkbox"/>	<input type="checkbox"/>	<input type="checkbox"/>	<input checked="" type="checkbox"/>
Screens	<input type="checkbox"/>	<input type="checkbox"/>	<input type="checkbox"/>	<input checked="" type="checkbox"/>
Rolluiken	<input type="checkbox"/>	<input type="checkbox"/>	<input type="checkbox"/>	<input checked="" type="checkbox"/>
Zonwering buiten	<input checked="" type="checkbox"/>	<input type="checkbox"/>	<input type="checkbox"/>	<input type="checkbox"/>

Warmwatervoorziening, te weten:

CV-installatie	<input checked="" type="checkbox"/>	<input type="checkbox"/>	<input type="checkbox"/>	<input type="checkbox"/>
----------------	-------------------------------------	--------------------------	--------------------------	--------------------------

Lijst van zaken

Boiler	<input type="checkbox"/>	<input type="checkbox"/>	<input type="checkbox"/>	<input checked="" type="checkbox"/>
--------	--------------------------	--------------------------	--------------------------	-------------------------------------

Geiser	<input type="checkbox"/>	<input type="checkbox"/>	<input type="checkbox"/>	<input checked="" type="checkbox"/>
--------	--------------------------	--------------------------	--------------------------	-------------------------------------

Isolatievoorzieningen (voorzetramen/radiatorfolie etc.), te weten:

Voorzetramen	<input type="checkbox"/>	<input type="checkbox"/>	<input type="checkbox"/>	<input checked="" type="checkbox"/>
--------------	--------------------------	--------------------------	--------------------------	-------------------------------------

Radiatorfolie	<input type="checkbox"/>	<input type="checkbox"/>	<input type="checkbox"/>	<input checked="" type="checkbox"/>
---------------	--------------------------	--------------------------	--------------------------	-------------------------------------

Overige zaken, te weten:

Telefoonaansluiting / internetaansluiting	<input type="checkbox"/>	<input type="checkbox"/>	<input type="checkbox"/>	<input checked="" type="checkbox"/>
---	--------------------------	--------------------------	--------------------------	-------------------------------------

Veiligheidsschakelaar wasautomaat	<input type="checkbox"/>	<input type="checkbox"/>	<input type="checkbox"/>	<input checked="" type="checkbox"/>
-----------------------------------	--------------------------	--------------------------	--------------------------	-------------------------------------

Waterslot wasautomaat	<input type="checkbox"/>	<input type="checkbox"/>	<input type="checkbox"/>	<input checked="" type="checkbox"/>
-----------------------	--------------------------	--------------------------	--------------------------	-------------------------------------

Zonnepanelen	<input type="checkbox"/>	<input type="checkbox"/>	<input type="checkbox"/>	<input checked="" type="checkbox"/>
--------------	--------------------------	--------------------------	--------------------------	-------------------------------------

Oplaadpunt elektrische auto	<input type="checkbox"/>	<input type="checkbox"/>	<input type="checkbox"/>	<input checked="" type="checkbox"/>
-----------------------------	--------------------------	--------------------------	--------------------------	-------------------------------------

Tuin

Inrichting

Tuinaanleg / bestrating	<input checked="" type="checkbox"/>	<input type="checkbox"/>	<input type="checkbox"/>	<input type="checkbox"/>
-------------------------	-------------------------------------	--------------------------	--------------------------	--------------------------

Beplanting	<input checked="" type="checkbox"/>	<input type="checkbox"/>	<input type="checkbox"/>	<input type="checkbox"/>
------------	-------------------------------------	--------------------------	--------------------------	--------------------------

Verlichting/installaties

Buitenverlichting	<input checked="" type="checkbox"/>	<input type="checkbox"/>	<input type="checkbox"/>	<input type="checkbox"/>
-------------------	-------------------------------------	--------------------------	--------------------------	--------------------------

Tijd- of schemerschakelaar / bewegingsmelder	<input type="checkbox"/>	<input type="checkbox"/>	<input type="checkbox"/>	<input checked="" type="checkbox"/>
--	--------------------------	--------------------------	--------------------------	-------------------------------------

Bebouwing

Tuinhuis / buitenberging	<input checked="" type="checkbox"/>	<input type="checkbox"/>	<input type="checkbox"/>	<input type="checkbox"/>
--------------------------	-------------------------------------	--------------------------	--------------------------	--------------------------

Kasten / werkbank in tuinhuis / berging	<input type="checkbox"/>	<input type="checkbox"/>	<input type="checkbox"/>	<input checked="" type="checkbox"/>
---	--------------------------	--------------------------	--------------------------	-------------------------------------

(Broei) kas	<input type="checkbox"/>	<input type="checkbox"/>	<input type="checkbox"/>	<input checked="" type="checkbox"/>
-------------	--------------------------	--------------------------	--------------------------	-------------------------------------

Lijst van zaken



Overige zaken

(Sier) hek	<input type="checkbox"/>	<input type="checkbox"/>	<input type="checkbox"/>	<input checked="" type="checkbox"/>
Vlaggenmast (houder)	<input type="checkbox"/>	<input type="checkbox"/>	<input type="checkbox"/>	<input checked="" type="checkbox"/>

Overig

Zijn er zaken die geen eigendom zijn van verkoper omdat er sprake is van een leasecontract of huurcontract. Zo ja, neemt verkoper de zaak mee of wordt het betreffende contract overgenomen?

	Ja	Nee	Gaat mee	Moet worden overgenomen
CV	<input type="checkbox"/>	<input checked="" type="checkbox"/>	<input type="checkbox"/>	<input type="checkbox"/>
Boiler	<input type="checkbox"/>	<input checked="" type="checkbox"/>	<input type="checkbox"/>	<input type="checkbox"/>
Zonnepanelen	<input type="checkbox"/>	<input checked="" type="checkbox"/>	<input type="checkbox"/>	<input type="checkbox"/>

Voor akkoord,

De opdrachtgever/verkoper,
(en echtgeno(o)t(e)/partner)

plaats en datum:

Koper,
(en echtgeno(o)t(e)/partner)

plaats en datum:

BELANGRIJKE INFORMATIE

Ondanks dat Coltof Makelaardij deze presentatie/brochure met grote zorgvuldigheid heeft samengesteld, kunnen er geen rechten worden ontleend aan teksten, berekeningen, aanbiedingen evenals aan afgebeelde foto's, plattegronden en artists-impressions. De door Coltof Makelaardij en verkoper verstrekte informatie moet gezien worden als een uitnodiging tot nader overleg c.q. het mogelijk uitbrengen van een bod.

Verkoper acht zich gerechtigd tot het aanhoren van meerdere biedingen. Indien er min of meer tegelijkertijd door meerdere gegadigden wordt geboden, is verkoper gerechtigd met één van hen een koopovereenkomst te sluiten. De verkoper behoudt zich te allen tijde het recht van gunning voor, alsmede het schriftelijkheidsvereiste (artikel 7:2 van het Burgerlijk Wetboek) op alle via ons aangeboden objecten van toepassing is.

Verkoper stelt daarom uitdrukkelijk dat een overeenkomst niet eerder tot stand komt dan nadat de koopovereenkomst is getekend door verkoper en koper en is ontvangen door verkoper en koper.

Als de koopovereenkomst is getekend is de koop voor de verkoper gelijk bindend, koper heeft dan nog drie dagen wettelijke bedenktijd. Nadat de bedenktijd voorbij is kun je als koper alleen nog onder de koopovereenkomst uit als je rechtsgeldig een beroep doet op een ontbindende voorwaarde.

Het uitbrengen van een bod

Bij het uitbrengen van een bod is niet alleen het bedrag van belang, maar dient u zich ook duidelijk uit te spreken over o.a. de navolgende zaken:

- Over eventuele ontbindende voorwaarde(n) en de periode die u daarvoor wenst te stellen. Houdt u er rekening mee dat u als bieder niet automatisch een ontbindende voorwaarde voor financiering en Nationale Hypotheek Garantie bedingt, u dient dit expliciet bij uw bod te vermelden.
- Over wanneer u de gebruikelijke borgstelling (10% van de koopsom) bij de betreffende notaris wenst te deponeren.
- Over het mogelijke voorbehoud van verkoop eigen woning.
- Over de datum van aanvaarding.
- Over de eventuele overname van roerende zaken.
- Of u wel of geen bouwkundige keuring wenst.

Bankgarantie/Waarborgsom

Het is gebruikelijk dat in de koopovereenkomst wordt opgenomen dat de koper een bankgarantie moet afgeven of een waarborgsom bij de notaris moet storten van doorgaans 10% van de koopsom. Deze garantie of waarborgsom dient als zekerheid dat de koper zijn verplichtingen nakomt. Veelal wordt koper aangaande dit onderdeel geadviseerd door hun hypotheekadviseur. Tevens is het zo dat een verkoper ook in gebreke kan zijn, bijvoorbeeld als deze niet zoals overeengekomen zou leveren. Ook in zo'n geval is verkoper 10% van de koopsom verschuldigd aan koper, alsmede mogelijk een hoger bedrag om meer opgelopen financiële schade (hoger dan 10% van de koopsom) te vergoeden (dit wordt opgenomen in de koopovereenkomst).

Informatieplicht verkoper

Een verkoper (eigenaar) heeft informatieplicht. Verkoper moet de koper alles vertellen over zaken die invloed kunnen hebben op de waarde van het huis of een toekomstige verkoop kunnen belemmeren. Verkoper is verplicht de koper te informeren over bij hem bekende gebreken en zodoende welke dat zijn. Maar als het gaat om overduidelijke gebreken die de koper zelf ook visueel kan waarnemen, dan hoeft verkoper die niet apart te benoemen. De koper heeft zelf de plicht om onderzoek te doen naar de staat van de woning en alles wat invloed kan hebben op zijn woonplezier c.q. gewenst gebruik. Veelal is er een vragenlijst voorhanden waarin verkoper schriftelijk de belangrijkste zaken benoemd.

Onderzoeksplicht koper

Bij het kopen van een huis heeft de koper een onderzoeksplicht. Een koper is ervoor verantwoordelijk om zo goed mogelijk te onderzoeken wat de staat van de koopwoning of het object is. Het gaat hierbij om de staat van onderhoud, maar ook of er bepaalde verplichtingen bij het huis horen.

Ouderdomsclausule

In de koopovereenkomst zal een ouderdomsclausule opgenomen worden. Daarin staat onder anderen dat koper bekend is met de ouderdom van de woning. Gevolgen van (verborgen) gebreken die het gevolg zijn van de ouderdom zijn voor rekening en risico van koper. Deze clausule legt de verantwoordelijkheid van de ouderdom van de woning bij de koper neer. Daarnaast vermeldt de ouderdomsclausule dat verkoper niet instaat voor de kwaliteit en bepaalde onderdelen van de woning.

BELANGRIJKE INFORMATIE

Voorts zal de clause op maat worden gemaakt voor het betreffende object. Ingeval koper of mogelijk zijn aankoopmakelaar de clause vooraf wil inlezen kan deze bij ons worden opgevraagd.

Asbestclause

Verkoper dient onder anderen in de koopovereenkomst aan te geven of deze bekend is met verontreinigde grond, met asbest en zo ja waar dit zich (mogelijk) bevindt. Daarnaast dient verkoper aan te geven of deze bekend is of er in of rond het object ondergrondse tanks voor het opslaan van vloeistoffen aanwezig zijn en/of bijvoorbeeld een septic tank. De verkoper beperkt in deze clause veelal zijn aansprakelijkheid, of sluit zijn aansprakelijkheid uit voor het geval dat (tenzij anders vermeld) er op een later tijdstip, buiten zijn medenweten toch asbest in de woning aanwezig blijkt te zijn, de grond toch verontreinigd zou zijn of er bijvoorbeeld toch ondergrondse tanks of septic tanks aanwezig zijn.

Erfdienstbaarheden

Indien er op de woning c.q. het perceel erfdienstbaarheden, kwalitatieve verplichtingen en/of andere bedingen rusten, gaan deze over op de koper en worden deze als bijlage toegevoegd aan de koopakte, meestal in de vorm van het eigendomsbewijs.

Niet-zelfbewoningsclause

Ingeval de verkoper de woning niet zelf heeft bewoond (bijvoorbeeld wanneer er sprake is van vererving of van verkoop door een zogenaamde handelaar) weet deze daardoor veelal niets van eventuele gebreken. Zijn aansprakelijkheid voor gebreken wordt in deze clause beperkt of volledig uitgesloten.

Notariskeuze

De koper is in principe vrij een notaris te kiezen (tenzij anders bepaald in de verkoopbrochure) mits de notaris is gevestigd in de gemeente waarin het verkochte object is gelegen dan wel de notaris is gevestigd in een directe buurgemeente binnen een straal van 10 kilometer hemelsbreed rondom het verkochte object. De reden hiervoor is dat doorgaans de verkoper en de makelaar graag aanwezig zijn bij de eigendomsoverdracht en dat direct daaraan voorafgaand met koper en verkoper een inspectie en meterstandenopname wordt uitgevoerd in het verkochte object.

Heeft u vragen?

Wanneer u vragen heeft of bijvoorbeeld nog eens wil komen kijken, aarzelt u dan niet om contact met ons op te nemen en bel ons kantoor op 0223-200.005 of stuur ons een e-mail middels info@coltofmakelaardij.nl. Een WhatsApp sturen behoort uiteraard ook tot de mogelijkheden, wij zijn bereikbaar op 06-19585423. Op ons sfeervolle kantoor te Kroonstraat 34 te Den Helder bent u natuurlijk ook vrijblijvend van harte welkom, thee, koffie, een cola, een koud watertje of bijvoorbeeld een lekkere cappuccino of latte macchiato staan klaar of maken wij graag voor u!

Aankoopbegeleiding

Een aankoopmakelaar ontzorgt, adviseert en maximaliseert de kans van slagen bij uw zoektocht. De aanwezigheid van een makelaar zet uw bod kracht bij, wekt vertrouwen en geeft u rust. Tevens laat u zien een solide koper te zijn, iets wat het verschil kan maken. Wij zijn al uw aankoopmakelaar voor € 1.950,- en zijn dit gratis wanneer u uw huidige woning via ons verkoopt.

Het uitbrengen van een bod & financiering

Een goed voorbereid bod maakt indruk en details hierin, waaronder de financiering, kunnen het verschil maken. Een professionele hypotheekadviseur helpt u hier graag mee, onze partners van AFD Adviesgroep kunt u vrijblijvend om een gratis oriënterend gesprek vragen, zij spreken graag persoonlijk met u af. U belt of whatsapp dan Dave Duin, zijn telefoonnummer is 06-13377075. De secretaresse van Dave is tijdens kantooruren bereikbaar middels 0223-747049.

Informatie gebruiken

Het is niet toegestaan informatie uit deze brochure te kopiëren of op enigerlei wijze openbaar te maken, te verspreiden of te verveelvoudigen zonder voorafgaande schriftelijke toestemming van Coltof Makelaardij & Partners of de rechtmatige toestemming van de rechthebbende. U mag deze informatie wel afdrukken en/of downloaden voor eigen persoonlijk gebruik.

Openingstijden

Maandag t/m vrijdag: van 9:00 uur tot 17:30 uur
In de avond en in het weekend op afspraak.

Zoekt u nog een makelaar en hypotheekadviseur? Voor een vrijblijvende (gratis) waardebeoordeling inclusief een adviesgesprek evenals voor een hypotheekadvies kunt u natuurlijk ook bij ons terecht!

WIJ HOUDEN HET HELDER

Waarom kiezen voor ons team?

Voor ons kantoor wordt veelal gekozen door relaties die wij eerder van dienst zijn geweest of omdat zij hun ervaringen doorvertellen aan familie, vrienden en kennissen. Bezichtigers worden ook regelmatig klanten van ons omdat zij zelf het contact, de benadering en service hebben ervaren. Een werkwijze die als onderscheidend, nuchter en persoonlijk ervaren wordt en op Funda zelfs gewaardeerd met een 9,6. Onze volledig transparante full service werkwijze, waarbij u alleen het all-inclusive tarief betaald als uw woning of ander onroerend goed object verkocht en door een notaris overgedragen is zorgt ook voor een aanzienlijk aandeel nieuwe relaties, iedereen is welkom! Hieronder hebben wij onze unieke aanpak voor u op een rijtje gezet:

- ✓ Wij werken daadwerkelijk op no cure no pay-basis, u betaalt niets vooraf (wij rekenen dus geen opstartkosten).
- ✓ Wij hanteren als een van de weinige makelaars openbare tarieven, namelijk:
 - € 2.750,- (all-inclusive) voor verkopen tot € 200.000,-
 - € 2.950,- (all-inclusive) voor verkopen vanaf € 200.000,- tot € 375.000,-
 - € 3.750,- (all-inclusive) voor verkopen vanaf € 375.000,- tot € 500.000,-
 - € 3.950,- (all-inclusive) voor verkopen vanaf € 500.000,- tot € 700.000,-

Wanneer verwacht wordt dat het verkoopresultaat boven de € 700.000,- uitkomt, dan maken wij voor u graag een verrassende offerte op maat.

Bovengenoemde kosten zijn inclusief alle hieronder genoemde services:

- ✓ Bij verkoop via ons zijn wij kosteloos uw aankoopmakelaar (u bespaart daarmee al direct € 1.950,- of meer);
- ✓ U betaalt niets extra voor een complete fotoreportage, uitgevoerd door een door ons geselecteerde high-end vastgoedfotograaf, exclusief actief in de Kop van Noord-Holland. Ieder huis krijgt dezelfde zorg en kwaliteit, inclusief plattegronden en NEN-meetrapport.
- ✓ Wij plaatsen de woning zonder bijkomende kosten op onder andere Funda (alle foto's);
- ✓ Het plaatsen van borden en eventueel ander reclamemateriaal is voor onze rekening;

- ✓ U betaalt bij ons niet voor het maken van een brochure en voor advertenties in gedrukte media;
- ✓ Wij zijn actief op social media, de advertentiekosten die wij daar maken nemen wij ook voor onze rekening;
- ✓ Wij zijn opvallend actief op social media, waaronder op Facebook. Daar hebben wij een enorm bereik en behalen daarmee bovendien de gewenste resultaten;
- ✓ Bij ons dus geen enkele verrassing achteraf. Zo betaalt u ook niet per bezichtiging, derhalve alleen het all-inclusive tarief hierboven als uw woning of ander onroerend goed object door de betreffende notaris is overgedragen.

Tip: Bekijk eens onze referenties op onder andere Funda, waar onze werkwijze vooral als onderscheidend, nuchter en persoonlijk omschreven wordt en voor service en begeleiding gewaardeerd met een **9,8**

Nieuwsgierig? Vraag een gratis waardebepaling aan via **0223-200.005** of wees vrijblijvend welkom op ons gezellige kantoor te Kroonstraat 34 te Den Helder. Thee, koffie, een cola, een koud watertje of bijvoorbeeld een lekkere cappuccino of latte macchiato staan klaar of maken wij à la minute voor u!





DE MAKELAAR BIJ WIE ÁLLES HELDER IS.

EEN WAARDEBEPALING IS ALTIJD GRATIS.

GEEN OPSTARTKOSTEN.

GEEN FOTO EN PLATTEGRONDKOSTEN.

WIJ HANTEREN ALS EEN VAN DE WEINIGE
MAKELAARS DUIDELIJKE EN OPENBARE
TARIEVEN, ZIE ONZE WEBSITE.

NO CURE NO PAY.

BIJ VERKOOP VIA ONS ZIJN WIJ KOSTELOOS
UW AANKOOPMAKELAAR.

Coltof Makelaardij & Partners
Kroonstraat 34
1781 GA Den Helder
0223 200 005
info@coltofmakelaardij.nl