

TE KOOP



de Ploeg 7, Wezep

Vraagprijs € 835.000 k.k.

Pleiter B.V.
Hogenbrinkweg 9
8096 RS Oldebroek

0525-631465
www.pleiter.nl
info@pleiter.nl

PLEITER
MAKELAARS & TAXATEURS

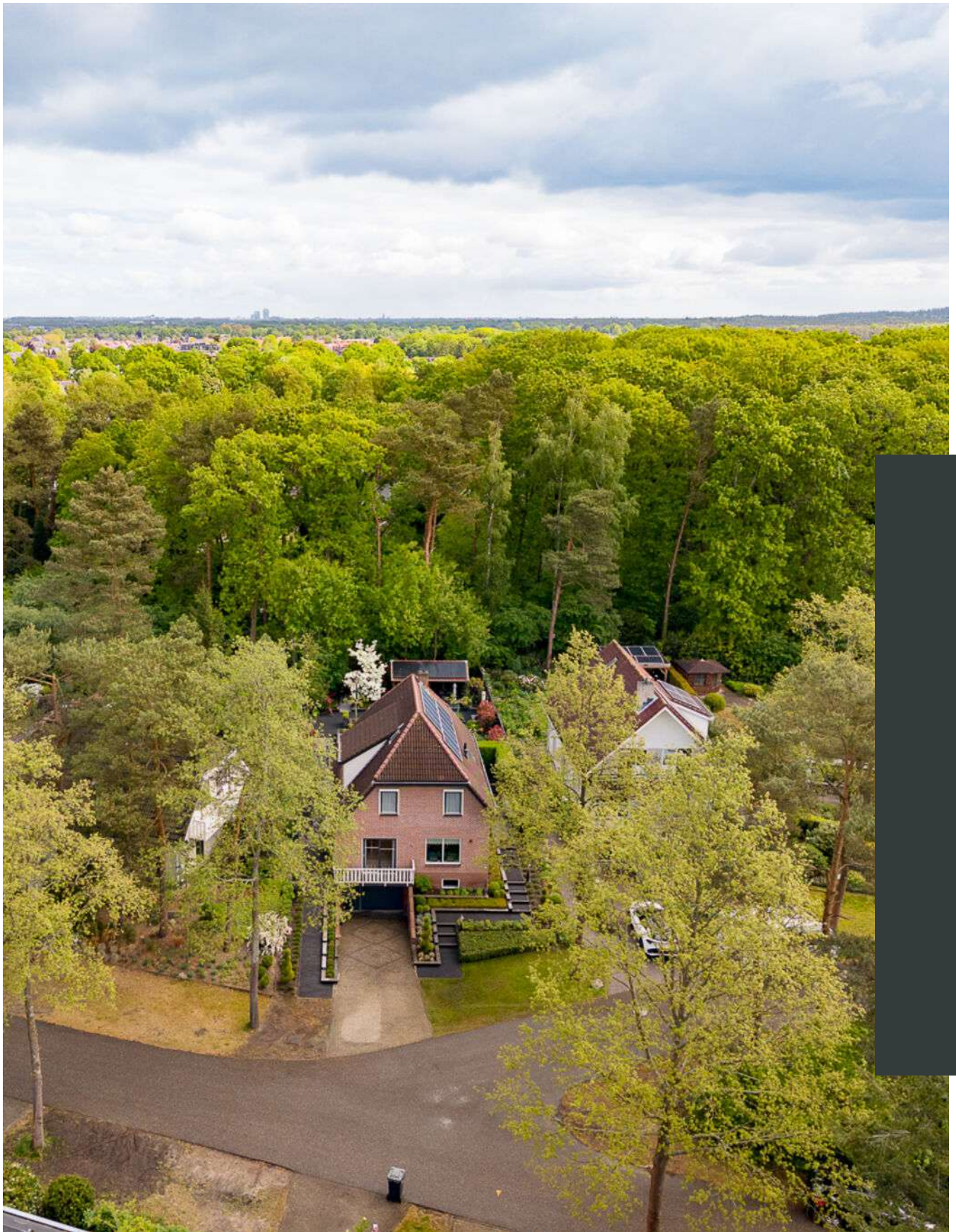

“Kom binnenkijken!”



> Kenmerken

Woonoppervlakte

153 m²

Perceeloppervlakte

541 m²

Inhoud

796 m³

Energie label

A

> Omschrijving

BOSRIJKE OMGEVING | RUIME VRIJSTAANDE DRIVE-IN WONING |
ENERGIELABEL A | FRAAIE OVERKAPPING

Stap binnen in deze comfortabele en hoogwaardige vrijstaande woning aan de Ploeg 7 in Wezep. Gelegen in een heerlijke rustige, bomenrijke buurt. Deze prettige woning beschikt over een nette afwerking en een riant woongenot. De drive-in woning is voorzien van een grote kelder waar 2 auto's geparkeerd kunnen staan en een deel van de kelder is in gebruik als bijkeuken.

Deze prachtige woning is gelegen in een rustige, groene woonomgeving die u de gelegenheid geeft om te genieten van uw privacy, terwijl u dichtbij de voorzieningen van Wezep bent. Wezep is een gunstig en goed bereikbare woonplaats, dankzij de ligging aan de A28, A50 en N50, het eigen treinstation en de nabijheid van steden als Zwolle en Hattum die volop mogelijkheden bieden om te winkelen, dineren en recreëren.

De woning is in 1988 gebouwd en in de loop der tijd onderhouden genomen. Het object staat op een perceel van 541 m² en heeft een inhoud van 762 m³. Doordat de woning over veel ruimte beschikt is het een uitermate geschikte woning voor gezinnen. De woning heeft een energieklassen A, dat een hoge energie-efficiëntie aangeeft, een belangrijk kenmerk dat bijdraagt aan duurzaam wonen. Op het dak van de woning en overkapping zijn totaal 17 zonnepanelen aangebracht. De buitenzijde van de woning is in 2022 opnieuw geschilderd en een aantal ramen zijn uitgerust met rolluiken.





INDELING

Begane grond

De begane grond biedt een royale leefruimte/woonkamer met aan voor- en achterzijde van de kamer een schuifpui die toegang geeft naar de achtertuin en naar het balkon aan de voorzijde van de woning. De sfeervolle houtkachel zorgt voor de gezellige warmte, de woning wordt verwarmd middels een c.v.-ketel (Intergas, 2023). De dichte keuken is opgesteld in een hoek en is geplaatst in 2000, de goed uitgeruste keuken heeft veel praktische berging. Alle inbouwapparatuur is inmiddels vernieuwd en in 2024 is een nieuwe vaatwasser geplaatst. Aan de achterzijde is de bijkeuken gesitueerd ook hier is een keukenblok geplaatst en zijn de wasmachine en droger aansluitingen te vinden.

Eerste verdieping

Op de eerste verdieping zijn 4 ruime slaapkamers gecreëerd en een ruime badkamer, de geheel betegelde badkamer is ca. 13 jaar oud en beschikt over een ligbad, douchehoek, dubbele wastafel met bijpassend meubel, toilet en een design radiator. De slaapkamers hebben een verzorgde afwerking maar kunnen een update gebruiken. De c.v.-ketel is weggewerkt in een kast op de overloop.

Tweede verdieping

Via vaste trap bereikbare tweede verdieping. Hier zijn 2 zolderkamers te vinden welke nu niet worden meegerekend bij het woonoppervlak. Worden er ruimere dakramen geplaatst dan kunnen er (in ieder geval) 2 slaapkamers worden gerealiseerd.

Kelder

Vanuit de hal is de kelder bereikbaar, de woning is geheel onderkelderd en is ingedeeld in 2 ruimtes (garage en berging). De ruimtes zouden ook geschikt kunnen zijn voor hobby's zoals gamen, biljarten, sporten o.i.d.

Tuin:

De heerlijke achtertuin is een groene oase. De tuin is netjes en met zorg aangelegd en ingericht. De overkapping vormt een fijne plek om beschut buiten te zitten en is bij uitstek geschikt om tot in de late uurtjes te genieten van het buitenleven! De tuin heeft meerdere borders met vaste beplanting, o.a. een aantal bedden met lavendel! Daarnaast is er voldoende privacy en ruimte voor de kinderen om te spelen. De tuin is aan weerszijden afgezet met schuttingen en groen. Op de overkapping zijn 5 zonnepanelen geplaatst.

BIJZONDERHEDEN:

- bouwjaar: 1988
- woonoppervlak: ca. 147 m²
- overige inpandige ruimte: ca. 104 m² (souterrain, garage en 2e verdieping)
- inhoud: ca. 762 m³
- energielabel A
- volledig geïsoleerd
- HR isolatieglas, uitzetramen 3-dubbel HR+ isolatieglas
- het interieur is deels toe aan een upgrade
- houtkachel in de woonkamer
- 17 zonnepanelen aanwezig
- Intergas HRE combiketel (2023)
- inpandige garage
- gunstige ligging ten opzichte van scholen en uitvalswegen
- kindvriendelijke woonomgeving

Een fijne en comfortabele vrijstaande woning op een groene locatie in Wezep. Deze woning is klaar voor een nieuwe eigenaar.

Van harte uitgenodigd voor een bezichtiging en misschien woont u binnenkort wel op deze mooie stek!

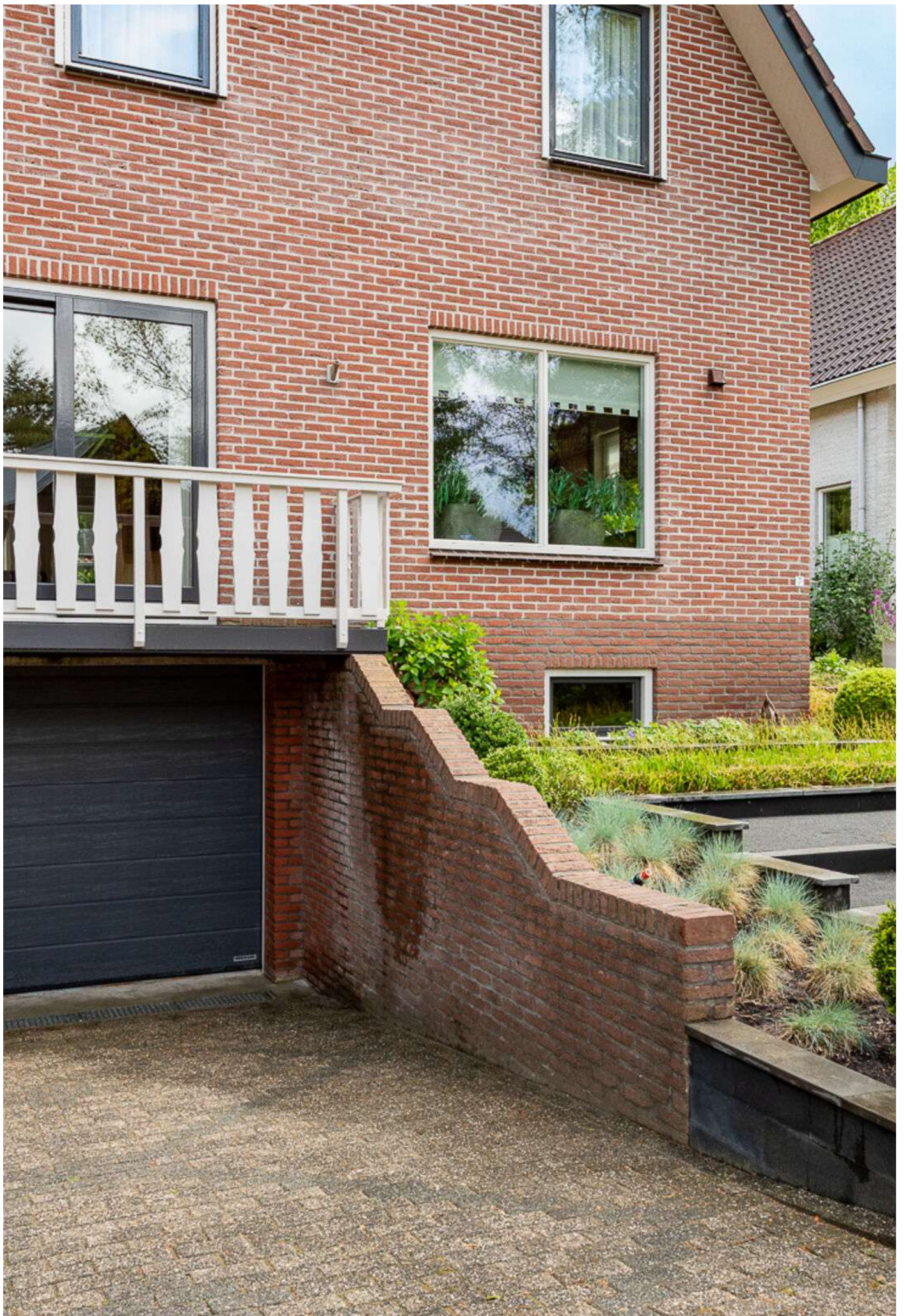

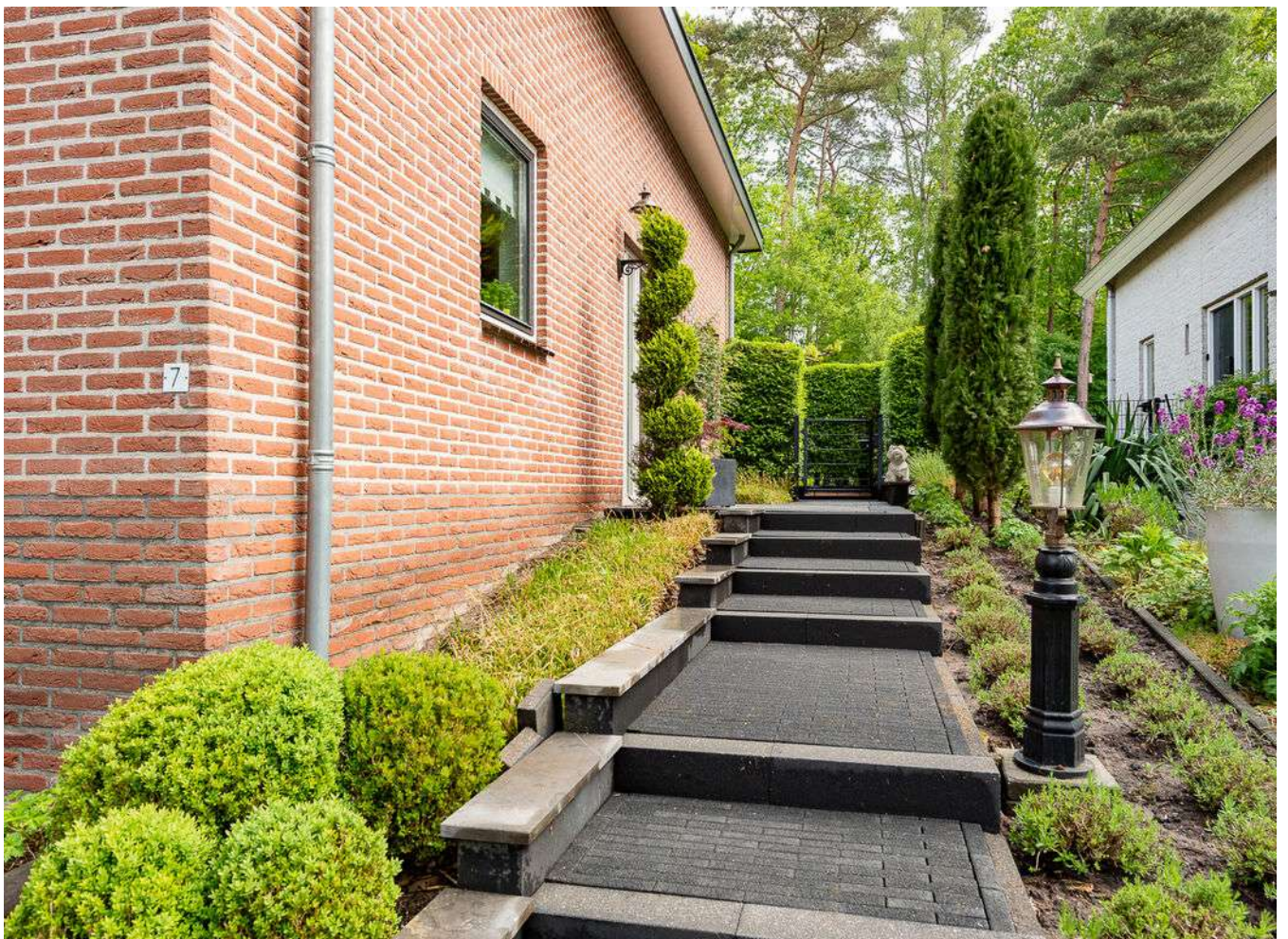



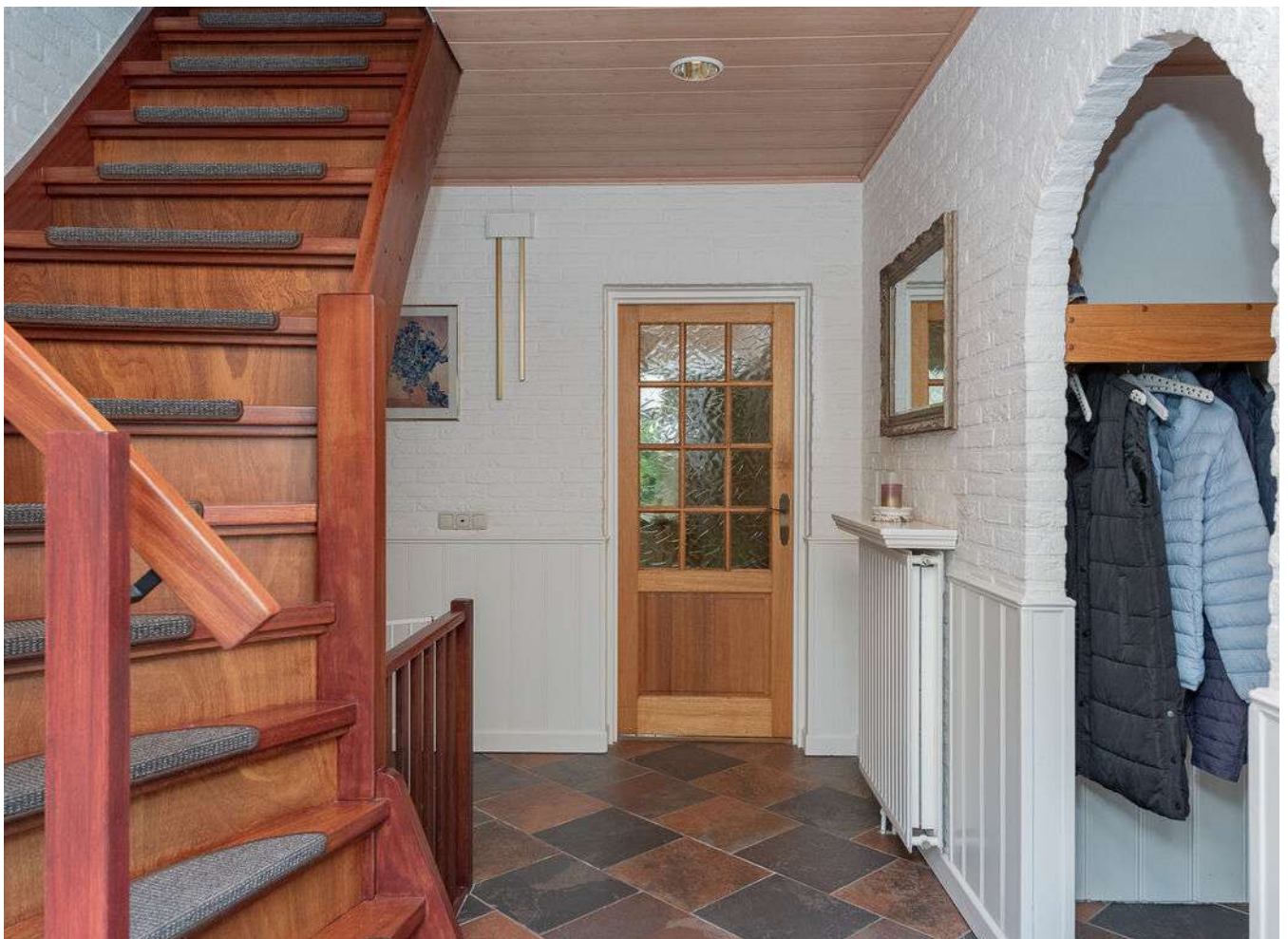

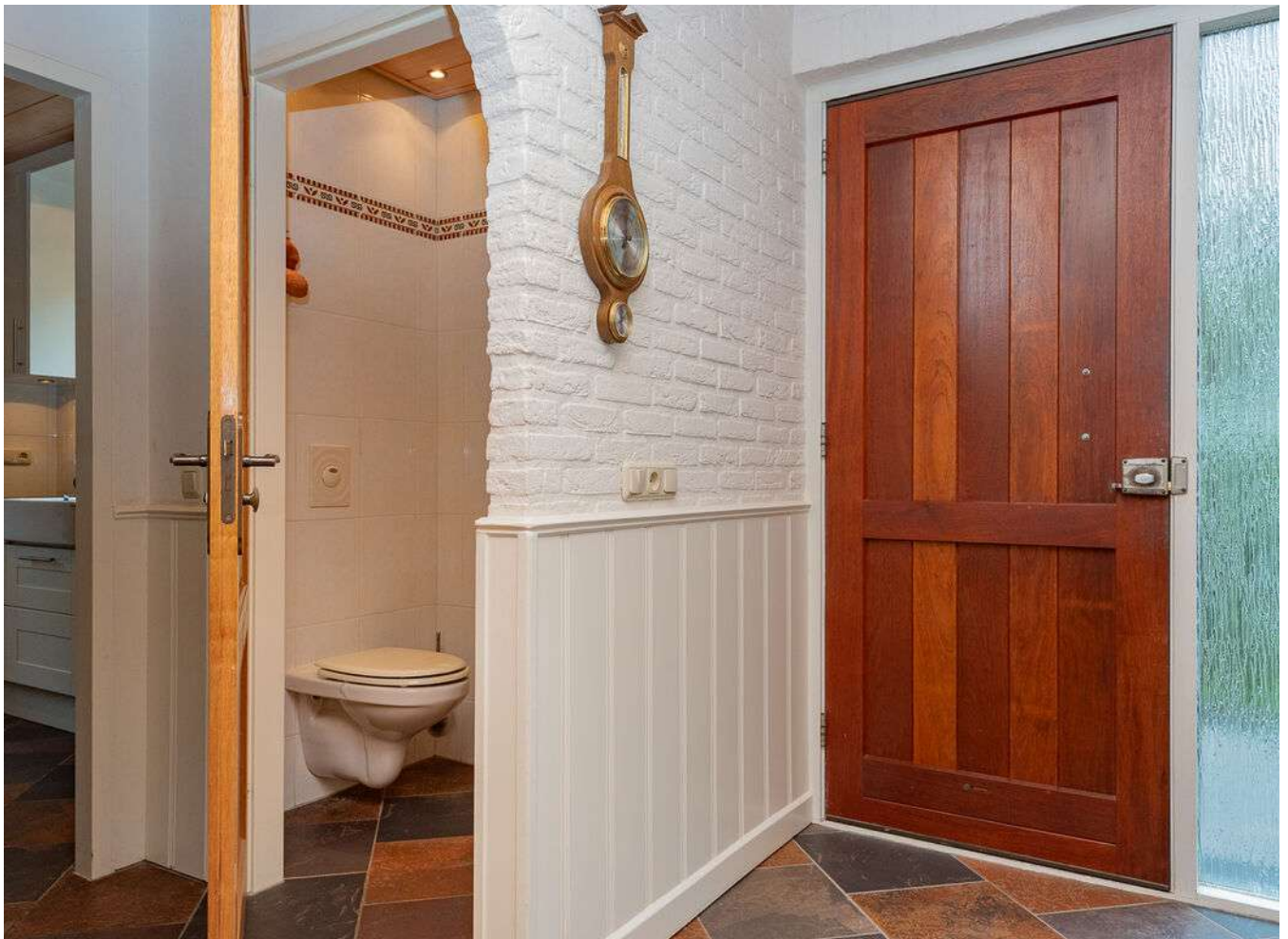



















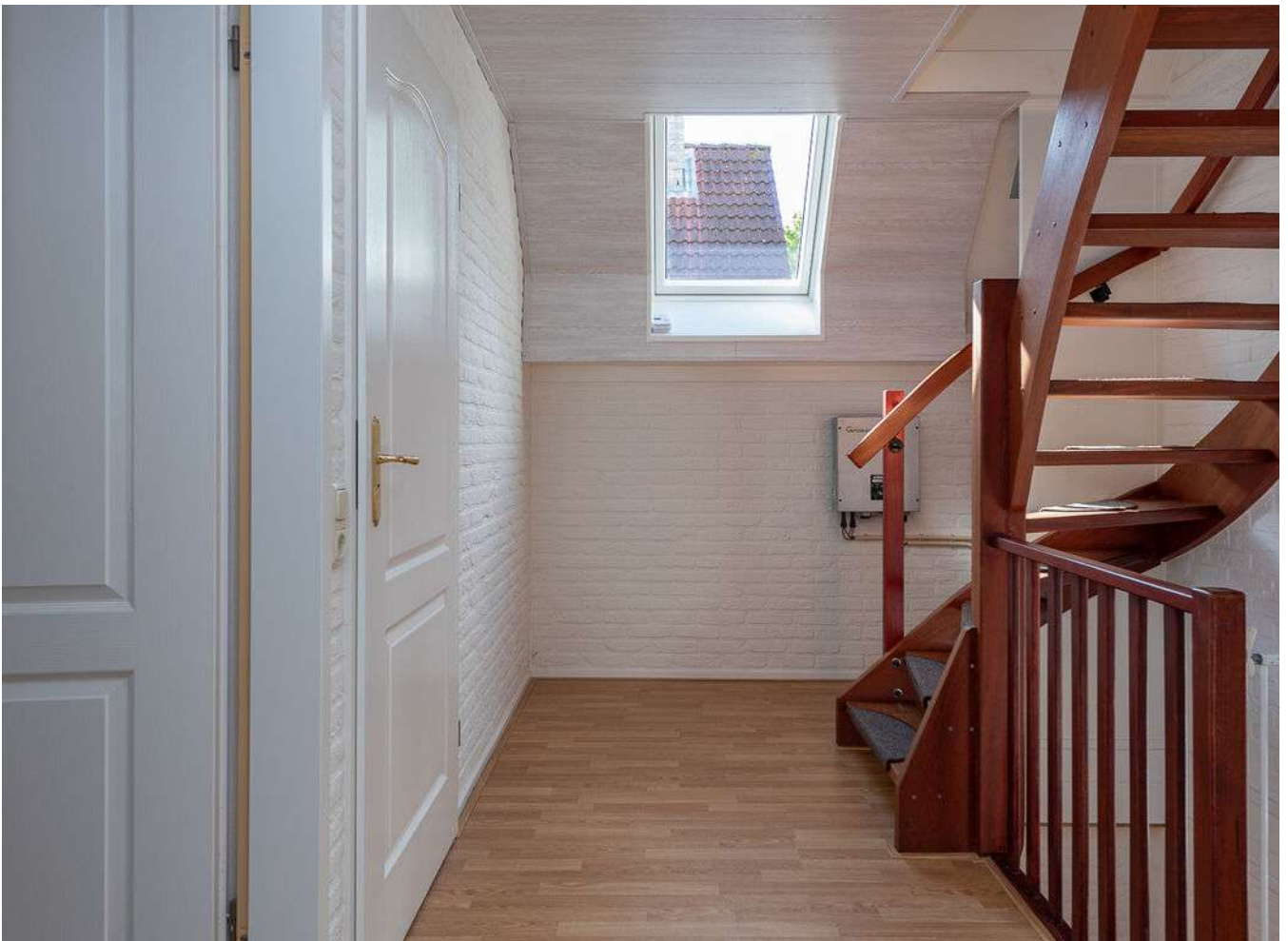















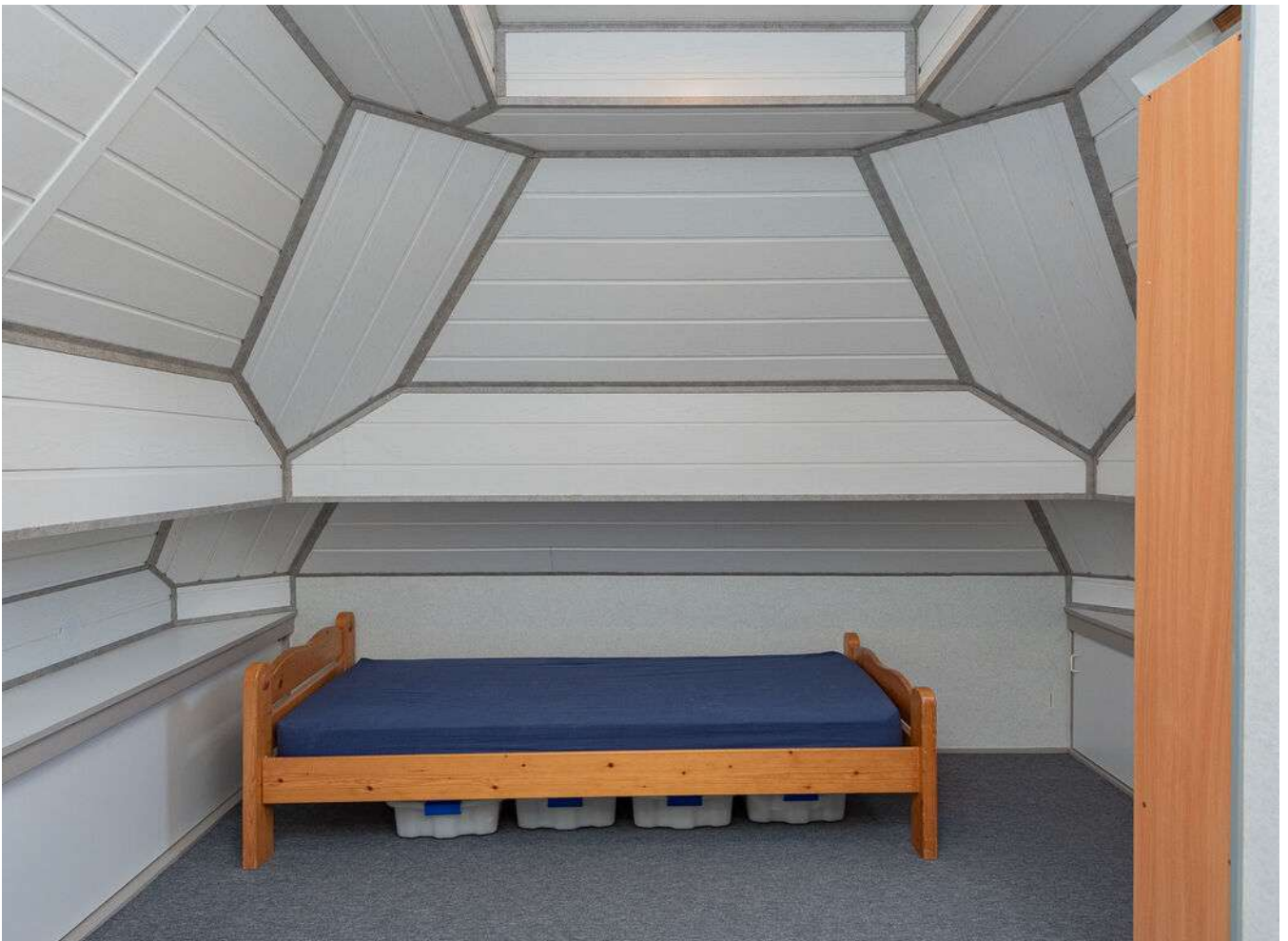











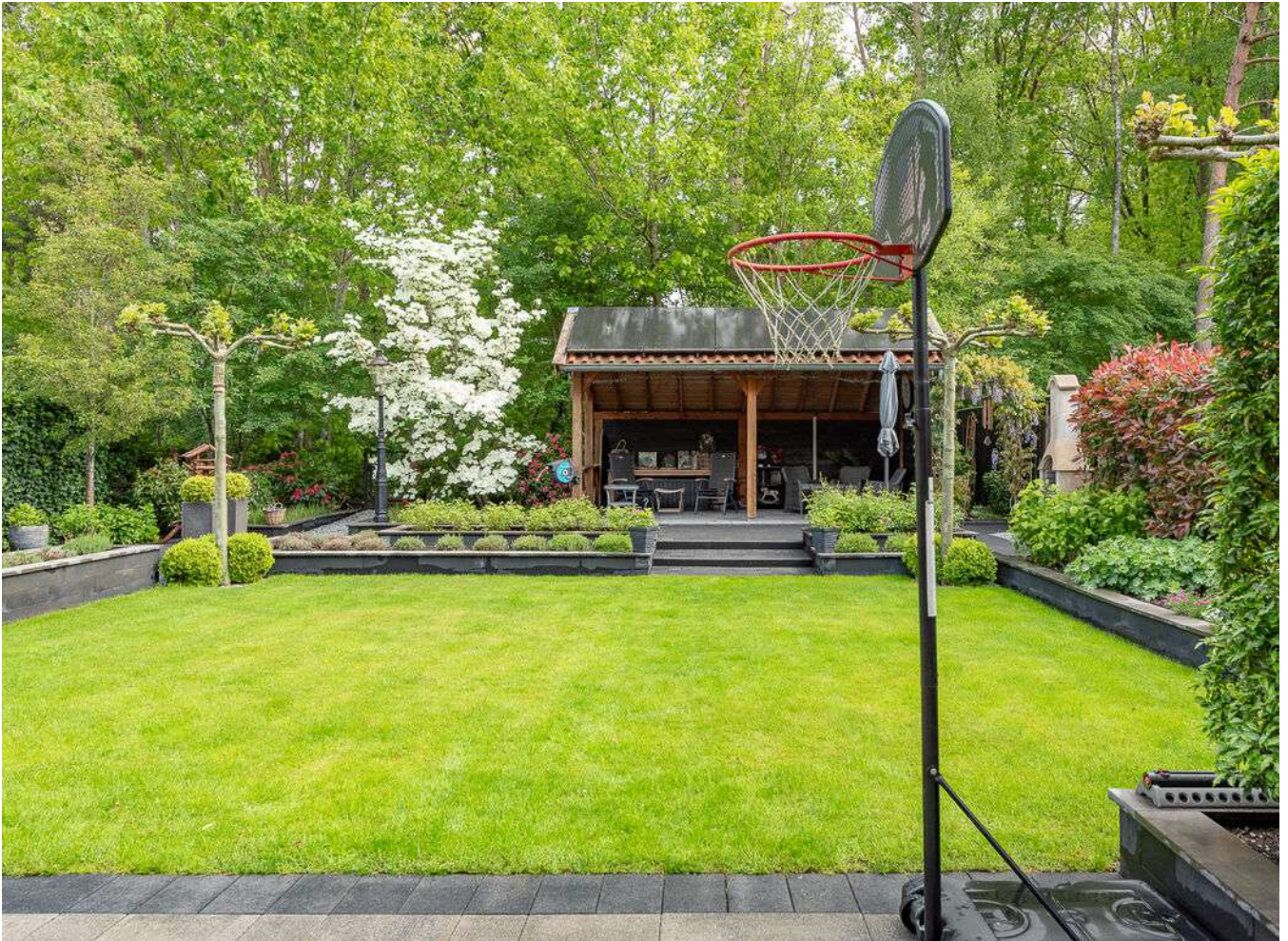





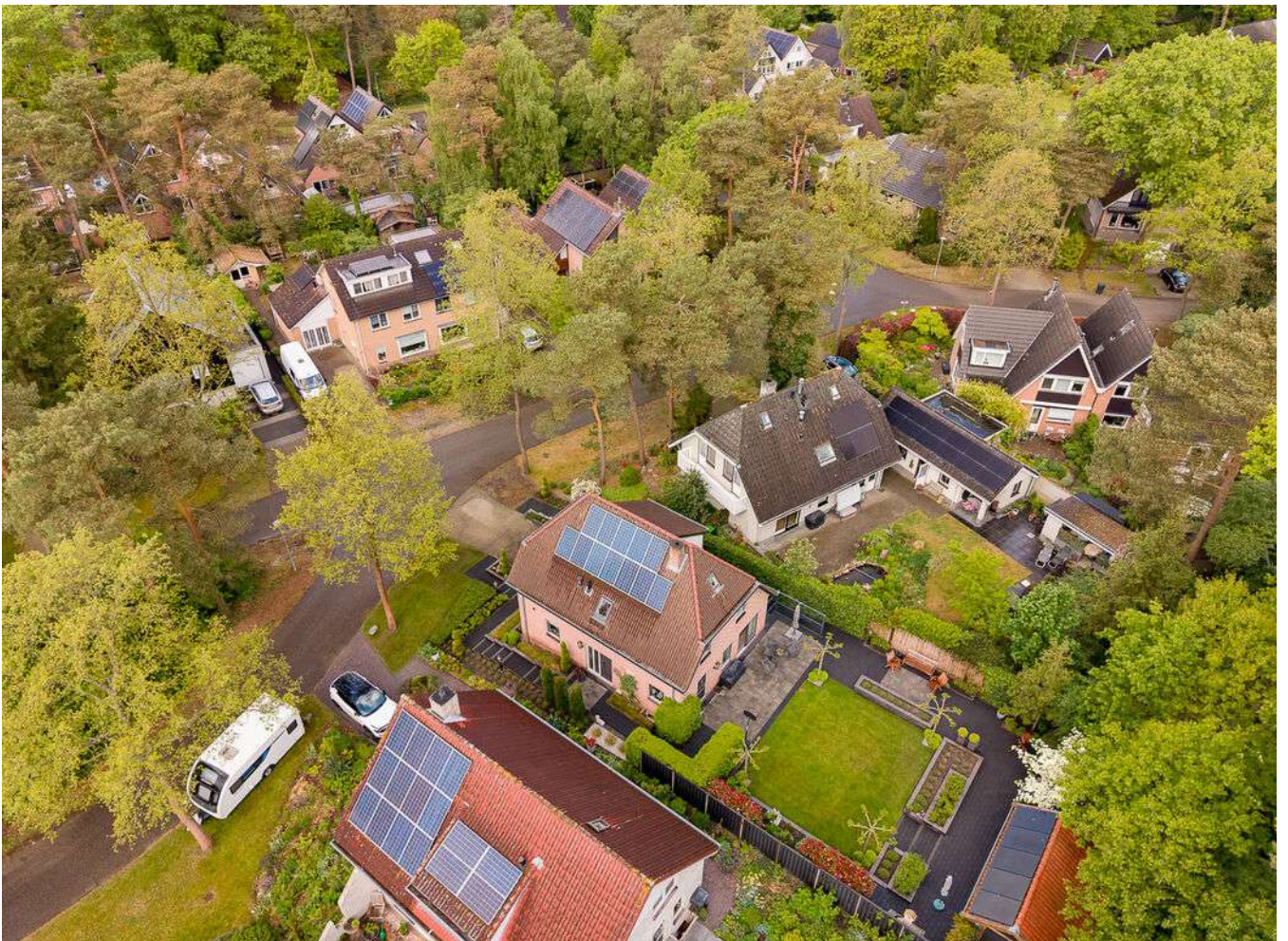

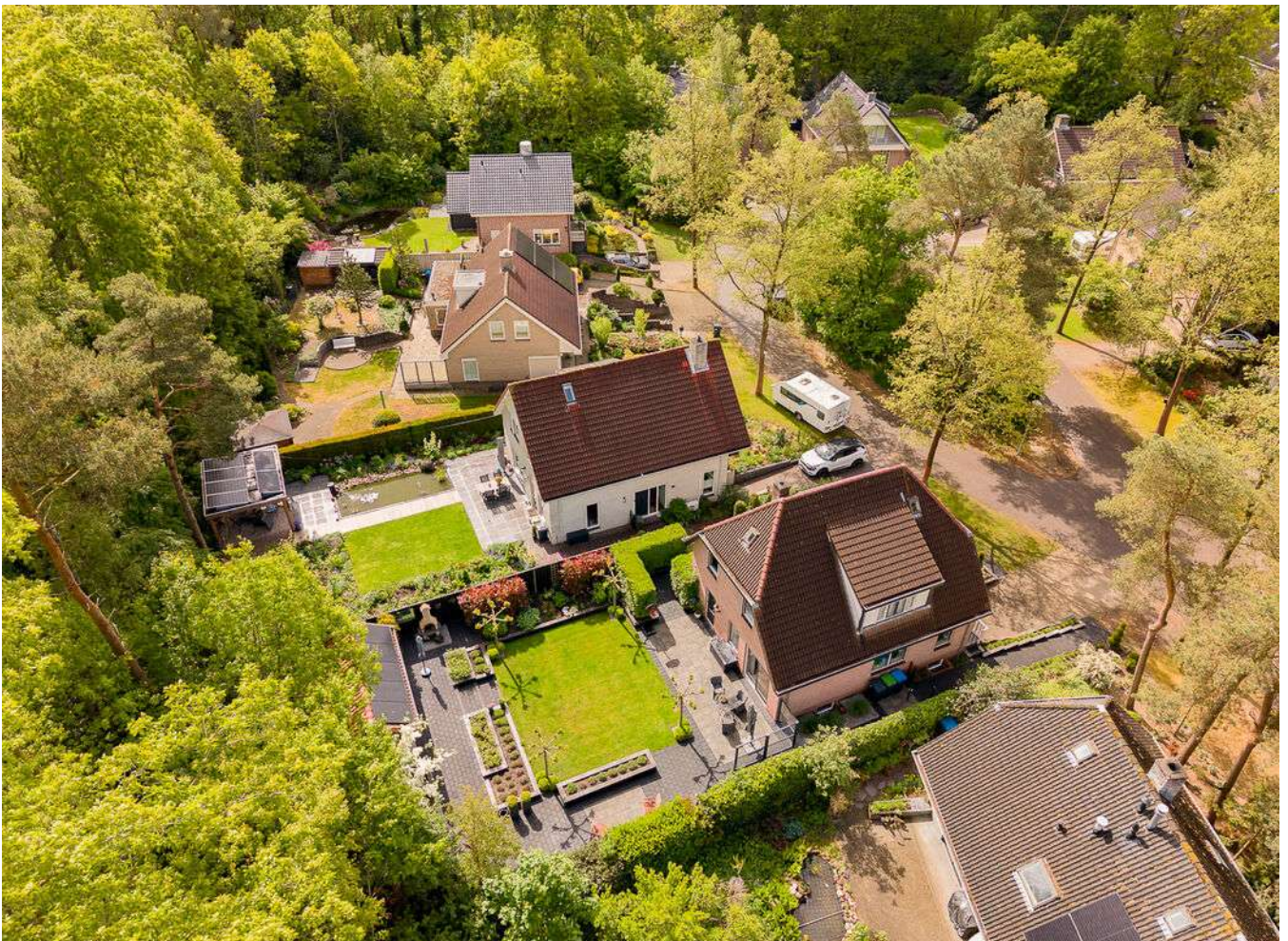
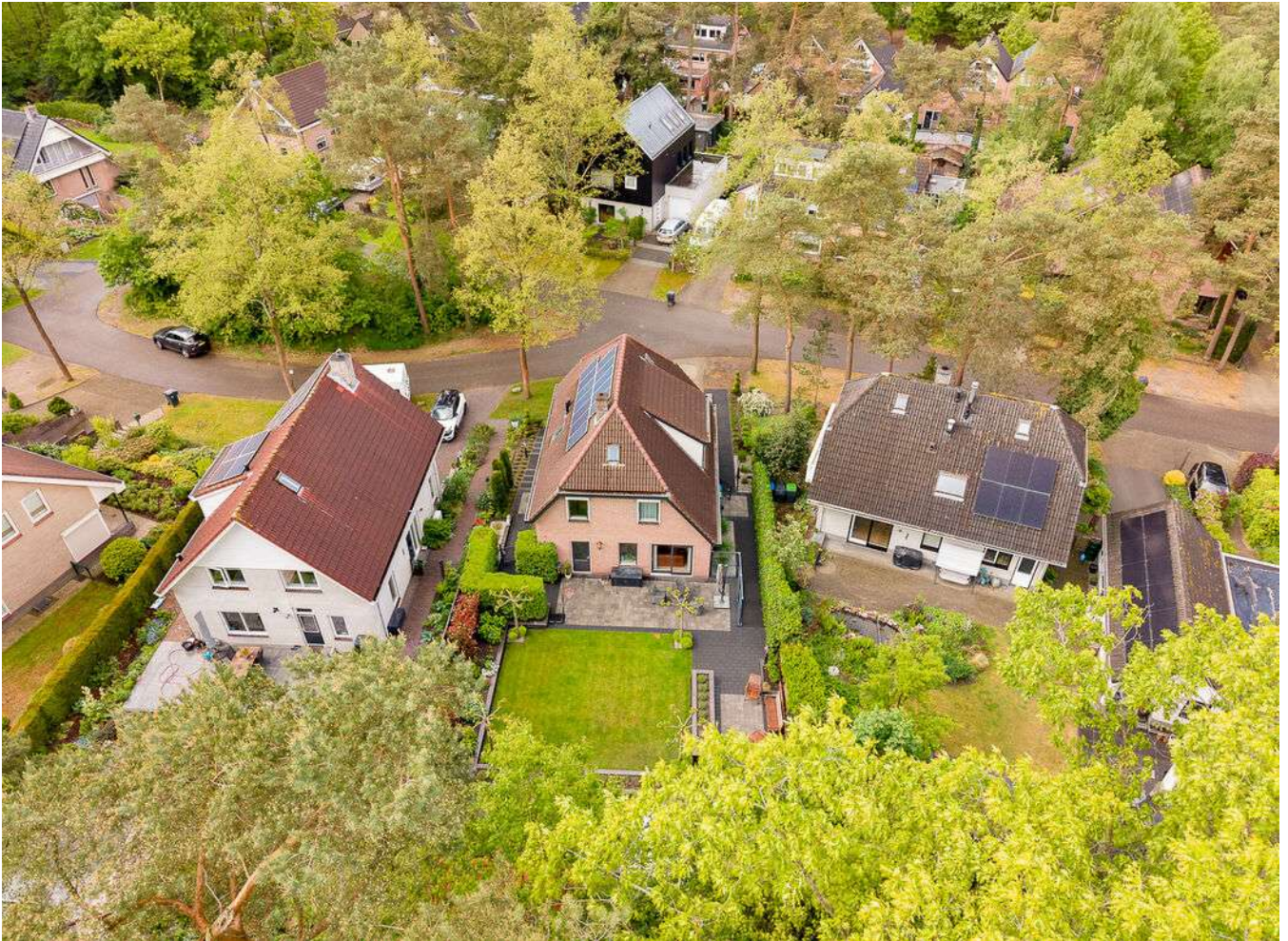



> Plattegrond

Ontdek de begane grond...



Aan de plattegronden kunnen geen rechten worden ontleend.
© Realax www.realax.nl

> Plattegrond

Ontdek de eerste verdieping...



Aan de plattegronden kunnen geen rechten worden ontleend.
© Realax www.realax.nl

> Plattegrond

Ontdek de tweede verdieping...

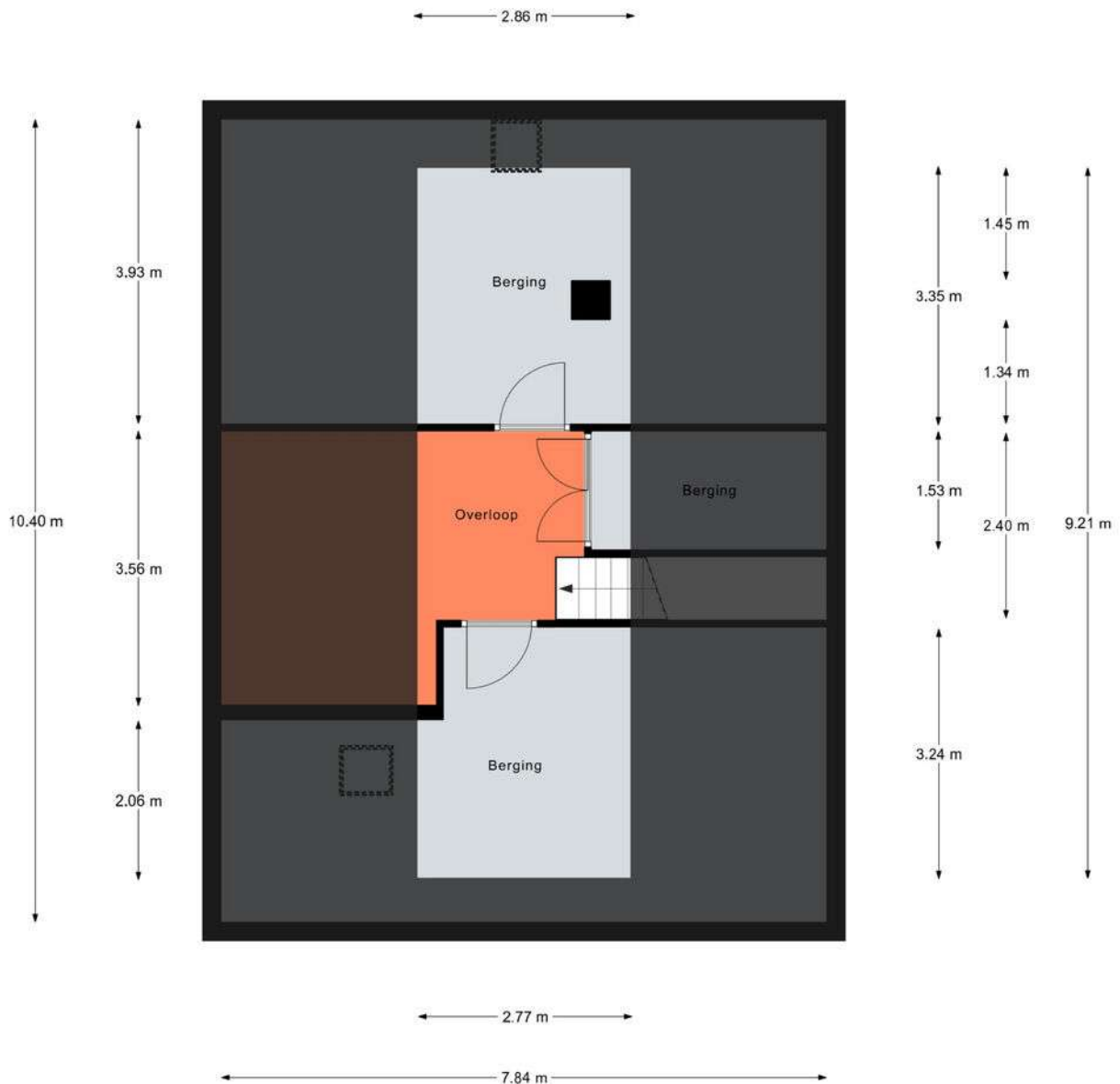

Aan de plattegronden kunnen geen rechten worden ontleend.
© Realax www.realax.nl

> Plattegrond

Ontdek de garage...

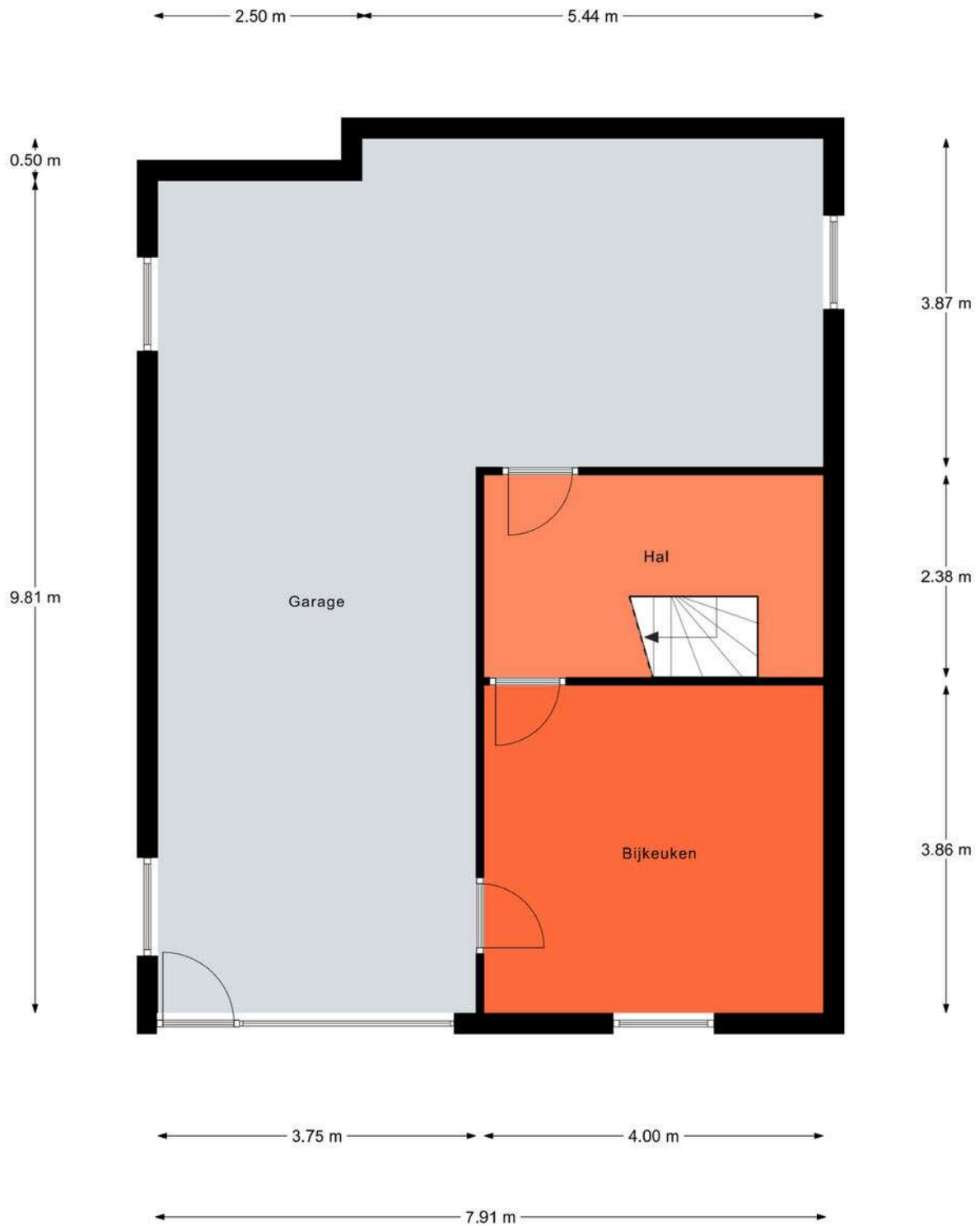

Aan de plattegronden kunnen geen rechten worden ontleend.
© Realax www.realax.nl

> Plattegrond

Ontdek de overkapping...

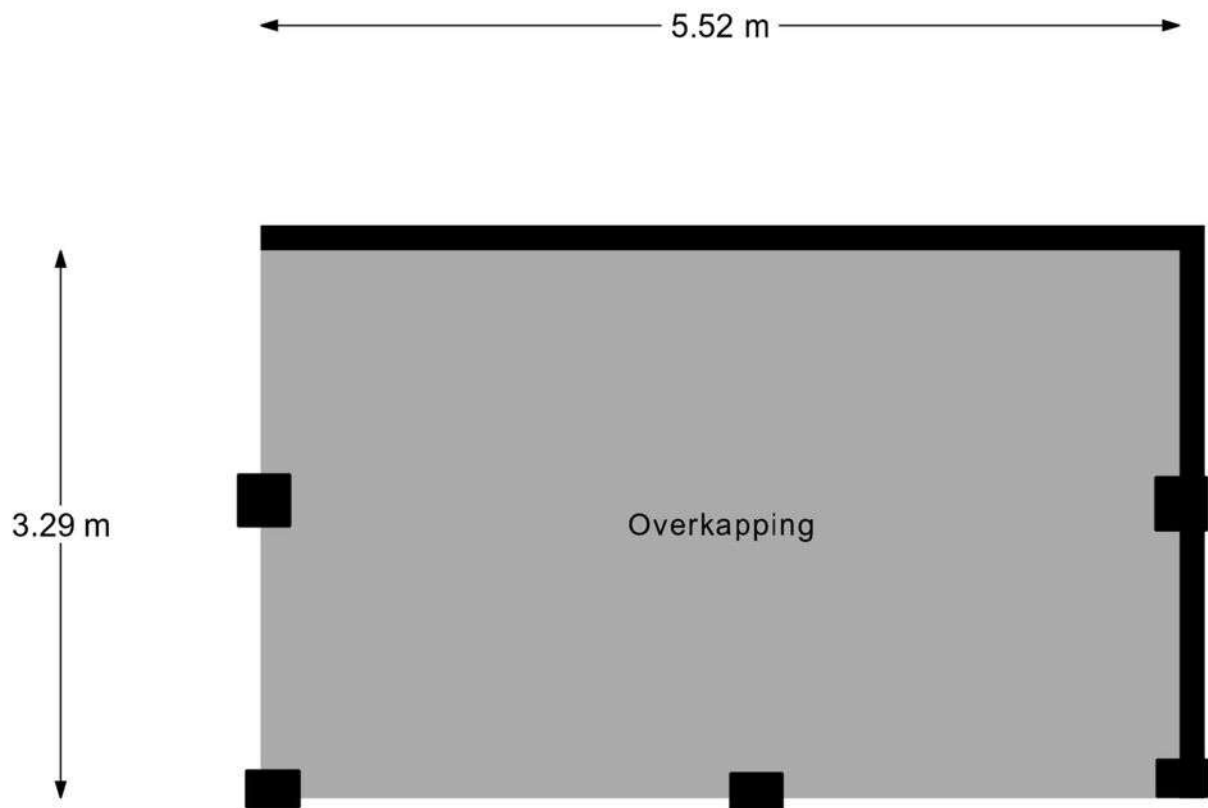

Aan de plattegronden kunnen geen rechten worden ontleend.
© Realax www.realax.nl

> Kadaster

Ontdek het perceel...
van de Ploeg 7

Kadastrale kaart

Uw referentie: hbl



12345 25	Deze kaart is noordgericht Perceelnummer Huisnummer	Schaal 1: 500	
	Vastgestelde kadastrale grens	Kadastrale gemeente Oldebroek	
	Voorlopige kadastrale grens	Sectie F	
	Administratieve kadastrale grens	Perceel 4696	
	Bebouwing		

Voor een eensluidend uittreksel, geleverd op 8 oktober 2025
De bewaarder van het kadaster en de openbare registers

Aan dit uittreksel kunnen geen betrouwbare maten worden ontleend.
De Dienst voor het kadaster en de openbare registers behoudt zich de intellectuele eigendomsrechten voor, waaronder het auteursrecht en het databankenrecht.

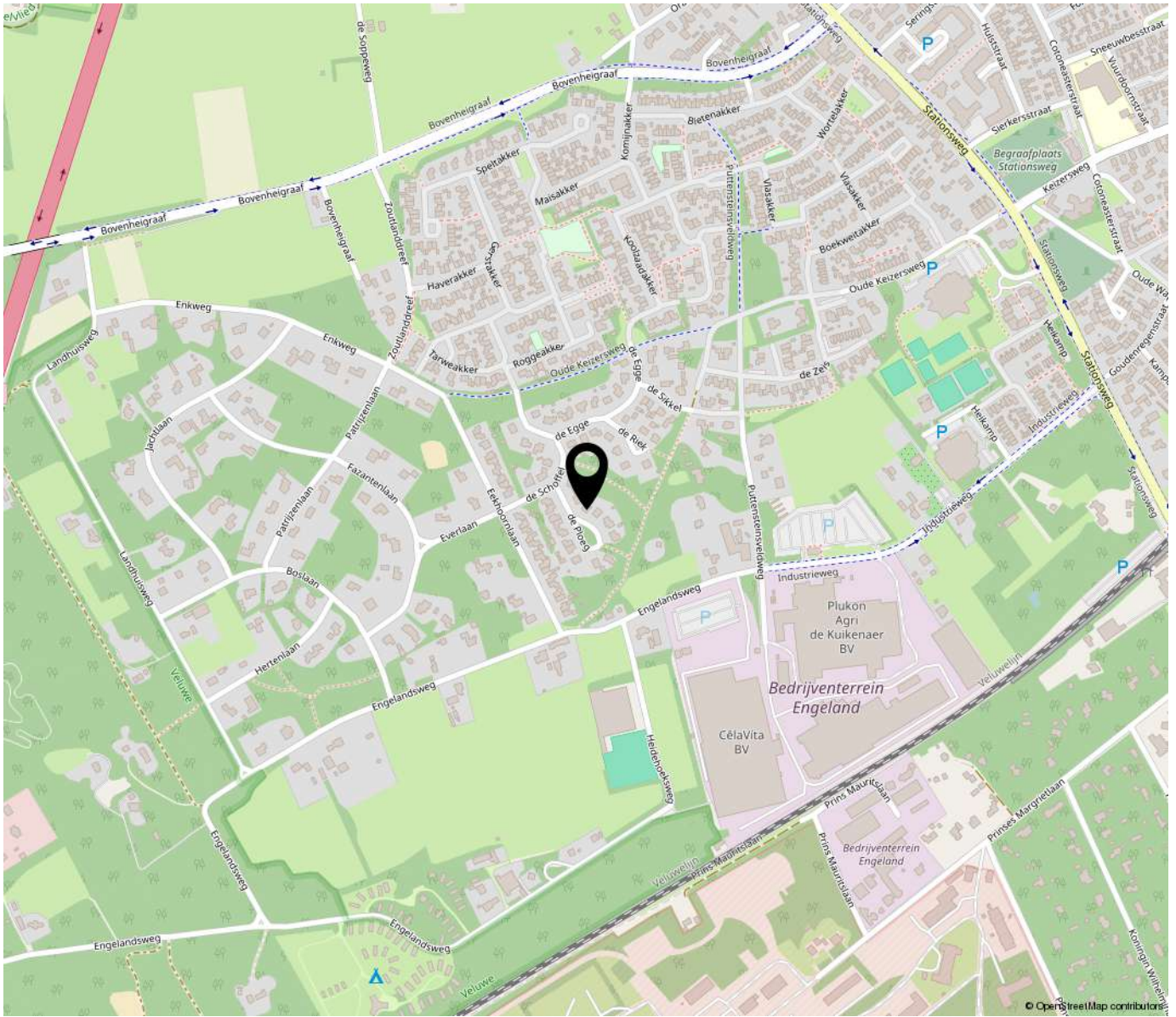

**“Woon jij
binnenkort op
deze locatie?”**

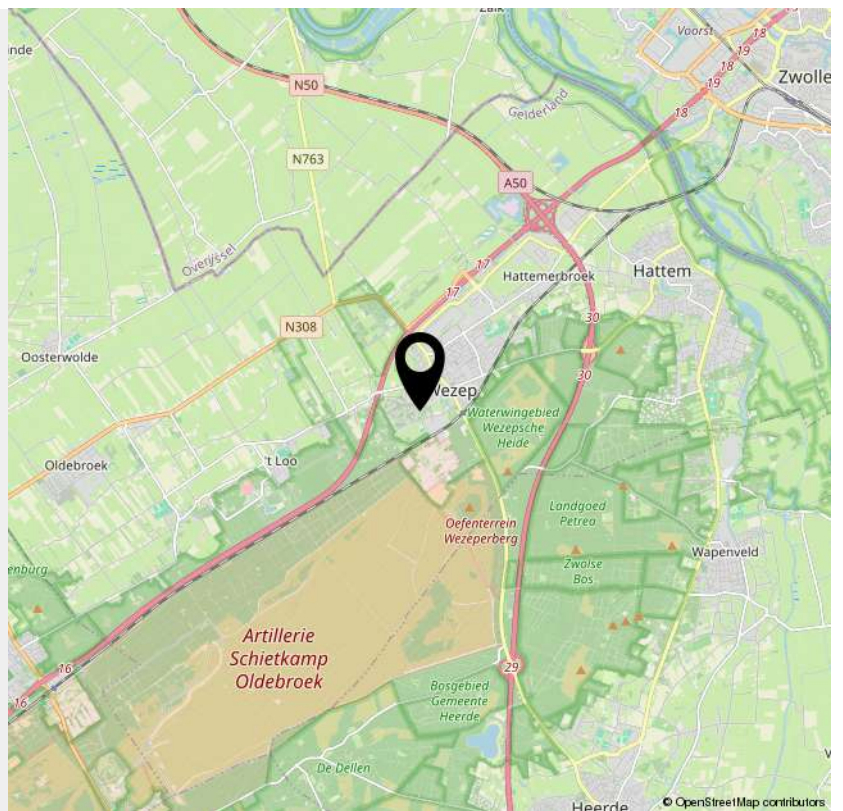

Luchtfoto NVM Geografische Informatie

De Ploeg 7, Wezep



> Lijst van zaken

	Blijft achter	Gaat mee	Ter overname	NVT
Woning - Interieur				
(Voorzet) openhaard met toebehoren				X
Allesbrander				X
Houtkachel	X			
(Gas)kachels				X
Designradiator(en)	X			
Radiatorafwerking				X
Verlichting, te weten				
- inbouwspots/dimmers	X			
- opbouwspots/armaturen/lampen/dimmers	X			
- losse (hang)lampen	X			
-				X
-				X
(Losse)kasten, legplanken, te weten				
- 2-deurskast slaapkamerverdieping + omliggende muur-schappen	X			
- enkeleurskast (slaapkamerverdieping)	X			
Raamdecoratie/zonwering binnen, te weten				
- gordijnrails	X			
- gordijnen	X			
- overgordijnen	X			
- vitrages	X			
- rolgordijnen	X			
- lamellen				X
- jaloezieën				X
- (losse) horren/rolhorren				X

> Lijst van zaken

	Blijft achter	Gaat mee	Ter overname	NVT
-				X
-				X
Vloerdecoratie, te weten				
- vloerbedekking	X			
- parketvloer				X
- houten vloer(delen)	X			
- laminaat	X			
- plavuizen	X			
-				X
-				X
Overig, te weten				
- spiegelwanden				X
- schilderij ophangstelsel				X
-				X
-				X
-				X
-				X
Woning - Keuken				
Keukenblok (met bovenkasten)	X			
Keuken (inbouw)apparatuur, te weten				
- kookplaat	X			
- (gas)fornuis				X
- afzuigkap	X			
- magnetron	X			
- oven	X			

> Lijst van zaken

	Blijft achter	Gaat mee	Ter overname	NVT
- combi-oven/combimagnetron				X
- koelkast	X			
- vriezer				X
- koel-vriescombinatie				X
- vaatwasser	X			
- Quooker				X
- koffiezetapparaat	X			
-				X
-				X
Keukenaccessoires, te weten				
-				X
-				X
-				X
-				X
-				X
-				X
-				X
-				X
Woning - Sanitair/sauna				
Sauna met toebehoren				X
				X
				X
Toilet met de volgende toebehoren				
- toilet	X			
- toiletrolhouder	X			
- toiletborstel(houder)	X			

> Lijst van zaken

	Blijft achter	Gaat mee	Ter overname	NVT
- fontein	X			
-				X
-				X
Badkamer met de volgende toebehoren				
- ligbad	X			
- jacuzzi/whirlpool				X
- douche (cabine/scherm)	X			
- stoomdouche (cabine)				X
- wastafel				X
- wastafelmeubel	X			
- planchet				X
- toiletkast	X			
- toilet	X			
- toiletrolhouder				X
- toiletborstel(houder)				X
-				X
-				X
Woning - Exterieur/installaties/veiligheid/ energiebesparing				
Schotel/antenne				X
Brievenbus	X			
Kluis				X
(Voordeur)bel	X			
Alarminstallatie				X
(Veiligheids)sloten en overige inbraakpreventie	X			
Rookmelders	X			

> Lijst van zaken

	Blijft achter	Gaat mee	Ter overname	NVT
(Klok)thermostaat	X			
Airconditioning				X
Screens				X
Rolluiken	X			
Zonwering buiten				X
Telefoonaansluiting/internetaansluiting	X			
Veiligheidsschakelaar wasautomaat				X
Waterslot wasautomaat	X			
Zonnepanelen	X			
Oplaadpunt elektrische auto				X
2 terrasparasols			X	
				X
				X
				X
				X
Warmwatervoorziening, te weten				
- CV-installatie	X			
- boiler				X
- geiser				X
-				X
-				X
-				X
Isolatievoorzieningen (voorzetramen/radiatorfolie etc.), te weten				
-				X
-				X

> Lijst van zaken

	Blijft achter	Gaat mee	Ter overname	NVT
Tuin - Inrichting				
Tuinaanleg/bestrating	X			
Beplanting	X			
stenen tuinhaard	X			
Tuin - Verlichting/installaties				
Buitenverlichting	X			
Tijd- of schemerschakelaar/bewegingsmelder	X			
				X
Tuin - Bebouwing				
Tuinhuis/buitenberging	X			
Kasten/werkbank in tuinhuis/berging				X
(Broei)kas				X
				X
				X
Tuin - Overig				
Overige tuin, te weten				
- (sier)hek	X			
- vlaggenmast(houder)	X			
- pulse/waterpomp met 3 slangkoppelpunten buiten/tuin	X			
- terrastafel 2x en houten bank			X	
Overig - Contracten				
CV: Nee				
Boiler: Nee				

> Lijst van zaken

Blijft achter

Gaat mee

Ter overname

NVT

Zonnepanelen: Nee

Vragenlijst over de woning

Vragenlijst voor de verkoop van een woning



Nederlandse Coöperatieve vereniging van Makelaars en Taxateurs in
onroerende goederen NVM U.A.

Vragenlijst over de woning

Versie 2023

Vragenlijst voor de verkoop van een woning

Indien u dat nodig vindt, kunt u nadere informatie geven aan het einde van deze vragenlijst of bij de tekst. Als u twijfelt over de juiste beantwoording of als u een vraag niet begrijpt, zet dan een vraagteken voor de vraag. Neem vervolgens zo snel mogelijk contact op met uw NVM-makelaar. Indien de vraag niet van toepassing is kunt u deze doorhalen. Een kopie van de vragenlijst over de woning wordt verstrekt aan de koper. Tevens wordt doorgaans een kopie van de vragenlijst als bijlage aan de koopakte gehecht.

Woning

In de vragenlijst wordt de term 'woning' gebruikt. De term woning moet ruim worden uitgelegd. De term 'woning' in de vragenlijst ziet op de gehele onroerende zaak inclusief de aanhorigheden, zoals bijvoorbeeld een garage, berging, loods, tuin e.d.

Doel vragenlijst

De vragenlijst geeft vorm, inhoud en structuur aan de mededelingsplicht van verkoper. De mededelingsplicht strekt niet verder dan dat u als verkoper ten tijde van het sluiten van de overeenkomst aan de koper meedeelt wat u bekend is omtrent de woning. De vragenlijst beoogt geen garanties te geven, maar heeft een informatief karakter.

Doorgaans de meeste vragen uit de vragenlijst kunt u beantwoorden met 'ja', 'nee' of 'niet bekend'. De open vragen zijn voorzien van een tekstveld. Hier kunt u zelf uw antwoord formuleren. Als u geen antwoord kunt geven op de vraag, dan kunt u aangeven dat het antwoord u niet bekend is.

Gegevens over de woning:

Adres te verkopen woning: de Ploeg 7, 8091 NA Wezep

1. Bijzonderheden

a Zijn er nadat u het perceel in eigendom hebt gekregen nog andere, eventuele aanvullende notariële of onderhandse akten opgesteld met betrekking tot het perceel? ja nee

Zo ja, welke? : aankoop extra grond van de overheid

b Zijn er mondelinge of schriftelijke afspraken gemaakt over aangrenzende percelen? niet bekend ja nee
(Denk hierbij aan regelingen voor het gebruik van een poort, schuur, garage, tuin, overeenkomsten met meerdere burens, toezeggingen, erfafscheidingen.)

Zo ja, welke zijn dat? :

c Wijken de huidige terreinafscheidingen af van de kadastrale eigendomsgrenzen? niet bekend ja nee
(Denk hierbij ook aan strookjes grond van de gemeente die u in gebruik heeft, of grond van u die gebruikt wordt door de burens.)

Zo ja, waaruit bestaat die afwijking? :

d Is een gedeelte van de woning, schuur, garage of schutting gebouwd op grond van de burens of andersom? niet bekend ja nee

Zo ja, graag nader toelichten: :

e Heeft u grond van derden in gebruik? niet bekend ja nee

Zo ja, welke grond? :

f Rusten er 'bijzondere lasten en beperkingen' op de woning en/of het perceel? ja nee
(Bijzondere lasten en beperkingen kunnen privaatrechtelijke beperkingen zijn zoals (lijdende) erfdienstbaarheden (bijvoorbeeld een recht van overpad), kwalitatieve verplichtingen,

Vragenlijst over de woning

kettingbedingen, vruchtgebruik, voorkeursrecht (bijvoorbeeld een eerste recht van koop), opstalrecht, erfpacht, huurkoop. Het kan ook gaan om publiekrechtelijke beperkingen zoals een aanschrijving van de gemeente in het kader van een illegale verbouwing)

Zo ja, welke? Zie akte van levering. :

g Is de Wet voorkeursrecht gemeenten van toepassing? ja nee

h Is er een anti-speculatiebeding en/of zelfbewoningsplicht van toepassing op de woning? ja nee

Zo ja, hoe lang nog? :

i Is er sprake van een beschermd stads- of dorpsgezicht of loopt er een procedure tot aanwijzing daartoe? ja nee

Is er sprake van een gemeentelijk-, provinciaal-of rijksmonument of loopt er een procedure tot aanwijzing daartoe? ja nee

Is er volgens het bestemmingsplan sprake van een beeldbepalend of karakteristiek object? ja nee

j Is er sprake (geweest) van ruilverkaveling? ja nee

Zo ja, moet u hiervoor ruilverkavelingsrente betalen? ja nee

Zo ja, hoeveel en voor hoe lang? Bedrag: €.....

Duur: :

k Is er sprake van onteigening? ja nee

l Is de woning of de grond geheel of gedeeltelijk verhuurd of bij anderen in gebruik? n.v.t ja nee

Zo ja: Is er een huurcontract/ gebruiksovereenkomst? ja nee

Indien er geen contract of overeenkomst is, beschrijf :
hieronder wat (mondeling) met de huurder/ gebruiker
is afgesproken:

Welk gedeelte is verhuurd/ in gebruik gegeven? :

Welke delen vallen onder gezamenlijk gebruik? :

Welke zaken zijn van de huurder en mag hij
verwijderen bij ontruiming?
(Bijvoorbeeld geiser, keuken, lampen.) :

Heeft de huurder een waarborgsom gestort? ja nee

Zo ja, hoeveel? €.....

Heeft u nog andere afspraken met de huurders gemaakt? ja nee

Zo ja, welke? :

m Is er over de woning een geschil/procedures gaande, al dan niet bij de rechter, huurcommissie of een andere instantie? ja nee

(bijvoorbeeld onteigening/kwesties met burens, zoals erfdienstbaarheden, recht van overpad, erfafscheidingen e.d.)

Vragenlijst over de woning

- Zo ja, welke is/zijn dat? :
- n Is er bezwaar gemaakt tegen de waardebeschikking WOZ? ja nee
- Zo ja, toelichting: :
- o Zijn er door de overheid of nutsbedrijven verbeteringen of herstellingen voorgeschreven of aangekondigd die nog niet naar behoren zijn uitgevoerd? ja nee
- Zo ja, welke? :
- p Zijn er in het verleden subsidies of premies verstrekt die bij verkoop van de woning voor een deel kunnen worden teruggevorderd? ja nee
- Zo ja, welke? :
- q Is de woning onbewoonbaar verklaard of in het verleden ooit onbewoonbaar verklaard geweest? ja nee
- Zo ja, waarom? :
- r Is er bij verkoop sprake van een omzetbelastingheffing?
(Bijvoorbeeld omdat het een voormalig bedrijfsonroerendgoed is, of een woning met praktijkgedeelte, of omdat u pas ingrijpend verbouwd hebt.) ja nee
- Zo ja, waarom? :
- s Hoe gebruikt u de woning nu? : eigen bewoning
(Bijvoorbeeld woning, praktijk, winkel, opslag)
- Is dat gebruik volgens de gemeente toegestaan? ja nee
- Zo nee, heeft de gemeente dit strijdige gebruik wel eens bij u aangekaart? ja nee
- Hoe heeft de gemeente dit strijdige gebruik bij u aangekaart? :

2. Gevels

- a Is er sprake (geweest) van vochtdoorslag of aanhoudend vochtige plekken op de gevels? ja nee
- Zo ja, waar? :
- b Zijn er (gerepareerde) scheuren/beschadigingen in/aan de gevels aanwezig? ja nee
- Zo ja, waar? : - haarscheurtjes op hoeken/zijmuur van de woning, ontstaan door zetting van het huis
- rollaag/voeg-breuk boven linker zijraam. Ea. vakkundig hersteld
- c Zijn de gevels tijdens de bouw geïsoleerd? niet bekend ja nee
- Zo nee, zijn de gevels daarna (deels) geïsoleerd? niet bekend ja nee
- Zo ja, wanneer heeft de isolatie van de gevels plaatsgevonden en met welk isolatiemateriaal? :
- Heeft u een certificaat of bewijs van het na-isoleren? ja nee
- Is er sprake van volledige isolatie? niet bekend ja nee

Vragenlijst over de woning

- Zo nee, welke delen van de gevels zijn er niet geïsoleerd? :
- d Zijn de gevels ooit gereinigd? niet bekend ja nee
- Zo ja, volgens welke methode en wanneer? :

3. Dak(en)

- a Hoe oud zijn de daken ongeveer? Platte daken: : stamt van toenmalige bouw in 1988, geen platte daken aanwezig
- Overige daken: : pannendak vanaf oorsprong bouw woning 1988
- b Heeft u last van daklekkages (gehad)? ja nee
- Zo ja, waar? : lekkage dakgoot aan zijde voordeur, geen overige daklekkages. Inmiddels alle zinken dakgoten met gootaftimmering in november 2022 vernieuwd
- c Zijn er in het verleden gebreken geconstateerd aan de dakconstructie zoals scheve, doorbuigende, krakende, beschadigde en/of aangetaste dakdelen? ja nee
- Zo ja, waar? :
- d Heeft u het dak al eens (gedeeltelijk) laten vernieuwen c.q. laten repareren? ja nee
- Zo ja, welk (gedeelte van het) dak en waarom? : Nok-/kepervorsten vervangen in november 2022 om reden van deels verschoven/gebroken oude vorsten.
- e Is het dak tijdens de bouw geïsoleerd? Platte daken: niet bekend ja nee
- Overige daken: niet bekend ja nee
- Zo nee, is het dak daarna geïsoleerd? Platte daken: niet bekend ja nee
- Overige daken: niet bekend ja nee
- Zo ja, wanneer heeft de isolatie plaatsgevonden en met welk isolatiemateriaal? : tijdens de bouw in 1988 zijn Unidek tempex isolatiedakplaten toegepast, woning betreft alleen pannendak.
- Heeft u een certificaat of bewijs van het na-isoleren? ja nee
- Is er sprake van volledige isolatie? Platte daken: niet bekend ja nee
- Overige daken: niet bekend ja nee
- Zo nee, welke delen zijn er niet geïsoleerd? : N.v.t, woning betreft alleen pannendak met oorspronkelijke isolatie.
- f Zijn de regenwaterafvoeren lek of verstopt? ja nee
- Zo ja, toelichting: :
- g Zijn de dakgoten lek of verstopt? ja nee
- Zo ja, toelichting: :

Vragenlijst over de woning

4. Kozijnen, ramen en deuren

- a Van welk materiaal zijn de buitenkozijnen gemaakt? : hout
(bijvoorbeeld hout, kunststof of aluminium of een andersoortig materiaal)
- b Wanneer zijn de buitenkozijnen, ramen en deuren voor het laatst geschilderd? : november 2022
- Is dit gebeurd door een erkend schildersbedrijf? ja nee
- Zo ja, door wie? :
- c Functioneren alle scharnieren en sloten? ja nee
- Zo nee, toelichting: :
- d Zijn voor alle afsluitbare deuren, ramen etc. sleutels aanwezig? ja nee
- Zo nee, voor welke deuren, ramen etc. niet? : De sleutel van een deur op de zolderverdieping is onvindbaar.
- e Is er sprake van isolerende beglazing? ja nee
- Zo ja, welk type glas? : in uitzetramen 3-dubbel HR+isolatieglas, overig dubbel HR-isolatieglas
(bijvoorbeeld HR, HR+, HR++ of HR+++, zie de glassponning waarin doorgaans staat vermeld welke type glas er is geplaatst)
- Is er sprake van isolerende beglazing in de gehele woning? ja nee
- Zo nee, welke ramen zijn niet geïsoleerd? :
- f Is er bij de isolerende beglazing sprake van condensvorming tussen het glas? ja nee
(Denk aan lekkende ruiten.)
- Zo ja, waar? :

5. Vloeren, plafonds en wanden

- a Is er sprake (geweest) van vochtdoorslag of optrekkend vocht op de vloeren, plafonds en/of wanden? ja nee
- Zo ja, waar? :
- b Is er sprake (geweest) van schimmelvorming op de vloeren, plafonds en/of wanden? ja nee
- Zo ja, waar? :
- c Zijn er (gerepareerde) of (verborgen) scheuren en/of beschadigingen in/aan vloeren, plafonds en/of wanden aanwezig? ja nee
- Zo ja, waar? :
- d Hebben zich in het verleden problemen voorgedaan met de afwerkingen? ja nee
(Bijvoorbeeld loszittend tegelwerk, loslatend behang of spuitwerk, holklinkend of loszittend stucwerk, etc.)
- Zo ja, waar? : afdekvloer in kelder op enkele plekken holklinkend
- e Is er sprake (geweest) van gebreken aan de vloerconstructie, zoals scheve, doorbuigende, ja nee

Vragenlijst over de woning

krakende, beschadigde en/of aangetaste vloerdelen?

Zo ja, waar? :

f Is er sprake van vloerisolatie? niet bekend ja nee

Zo ja, wanneer heeft de isolatie van de vloer plaatsgevonden en met welk isolatiemateriaal? :

Heeft u een certificaat of bewijs van het na-isoleren? ja nee

Is er sprake van volledige isolatie? niet bekend ja nee

Zo nee, welke delen zijn er niet geïsoleerd? : vloer woon- en slaapverdieping niet specifiek geïsoleerd (verdieping kelder/garage onder woning)

6. Fundering, kruipruimte en kelder

a Is er sprake (geweest) van gebreken aan de fundering? niet bekend ja nee

Zo ja, waar? :

b Is de kruipruimte toegankelijk? ja nee

Is de kruipruimte droog? meestal ja nee

Zo nee of meestal, toelichting: :

c Is er sprake van vochtdoorslag door de kelderwand? soms ja nee

Zo ja of soms, toelichting: :

d Is de grondwaterstand in de afgelopen jaren waarneembaar gewijzigd of is er sprake van wateroverlast geweest? ja nee

Zo ja, heeft dit tot problemen geleid in de vorm van water in de kruipruimte c.q. kelder? n.v.t ja nee

Zo nee, tot wat voor andere problemen heeft dit geleid? : Echter wel in 2025 wateroverlast gehad door binnendringen van regenwater bij een heftige regenbui. Dit als gevolg van een mankement aan het hiervoor ingerichte pomp-afvoersysteem. Een systeem dat ook regelmatig getest moet worden op goed functioneren.

7. Installaties

a Wat voor warmte-installatie(s) is/zijn er aanwezig in de woning? : Hoog Rendement cv-ketel, Houtkachel Barbas
(bijvoorbeeld cv-installatie, WTW-systeem, WKO-systeem, (hybride) warmtepomp, airconditioning, zonneboiler, elektrische boiler, pelletkachel dan wel een andere installatie)

Is/zijn de installatie(s) eigendom? ja nee

Zo nee, toelichting: :
(bijvoorbeeld de installatie(s) is/ zijn gehuurd of geleased. Tevens huur-/leaseprijs vermelden)

Vragenlijst over de woning

- Merk van de installatie(s): : CV: Intergas
- Type(nummer) van de installatie(s): : CV: HRE 36/30 A
- Installatiedatum van de installatie(s): : CV: december 2023
- Op welke datum is/zijn deze installatie(s) voor het
laatst onderhouden? : - CV: 4 september 2025
- schoorsteen geveegd in november 2025
- Is het onderhoud uitgevoerd door een erkend bedrijf? ja nee
- Zo ja, door wie? : CV- Installatiebedrijf Koller uit Hattem
vegen schoorsteen: van Gelder - Hattemerbroek
- b Zijn er de afgelopen tijd zaken opgevallen ten aanzien van de installatie(s)? ja nee
(bijvoorbeeld de cv-installatie moet meer dan 1 keer per jaar bijgevuld worden of de installatie
functioneert niet goed)
- Zo ja, wat is u opgevallen? :
- c Zijn er radiatoren die niet warm worden? ja nee
- Zo ja, welke? :
- d Zijn er radiatoren of (water)leidingen die lekken? ja nee
- Zo ja, waar en welke? :
- e Zijn er radiatoren of (water)leidingen die ooit zijn bevroren? ja nee
- Zo ja, waar? :
- f Heeft u vloerverwarming in de woning? ja nee
- Zo ja, betreft dit elektrische vloerverwarming, vloerverwarming met warm water of anders? ja nee
- Elektrisch:
- warm water: ja nee
- overig, namelijk :
- Waar bevindt zich de elektrische vloerverwarming? :
- Waar bevindt zich de vloerverwarming met warm
water? :
- Waar bevindt zich de overige vloerverwarming? :
- g Zijn er vertrekken die niet (goed) warm worden? ja nee
- Zo ja, welke? :
- h Heeft de woning zonnepanelen die uw eigendom zijn? ja nee
- Heeft de woning zonnepanelen die worden gehuurd of geleased? ja nee
- Kan het huurcontract/ leasecontract worden overgenomen door koper? niet bekend ja nee
Zo ja, dan overnamecontract opvragen.

Vragenlijst over de woning

Hoeveel zonnepanelen zijn er aanwezig? Aantal: 17

Zo ja, blijven de zonnepanelen achter? : nader overeen te komen ja nee

Wat is de capaciteit van één zonnepaneel? : - 240 Wp (12 panelen)
(De capaciteit van zonnepanelen wordt uitgedrukt in Wattpiek (Wp). Bijvoorbeeld één zonnepaneel levert 390 Wp.) - 410 Wp (5 panelen)

Functioneren alle zonnepanelen? niet bekend ja nee

Wat is het merk/ type van de zonnepanelen? : - DMEGC 410 Wp All Black (5 panelen)
- 833 Solar 8 240 Wp Poly Blauw (12 panelen)

Maakt u gebruik van een app om de opbrengst van de zonnepanelen te bekijken? ja nee

Zo ja, welke? : - mbt afzonderlijk panelen DMEGC
: SEMS Portal
- mbt afzonderlijk panelen 833Solar 8.240 Poly Blauw:
n.v.t.
- door energieleverancier ter beschikking gestelde app.
voor dagelijkse inzage in totaal gebruik/teruglevering

In welk jaar zijn de zonnepanelen geplaatst en door wie? Jaar: : - 2013: Solar-panelen geplaatst door E2-energy B.V.
- 2023: DMEGC-panelen geplaatst door Koller uit Hattem

Installateur: : - Solar-panelen : E2-energy B.V.
- DMEGC-panelen: Installatiebedrijf Koller Hattem

Is de btw over het aankoopbedrag teruggevraagd van de belastingdienst? ja nee

Hoeveel stroom heeft u het afgelopen jaar opgewekt?: 2025
Jaar:

Aantal kWh: : 3.650 kWh

Hoe lang zit er nog fabrieksgarantie op de zonnepanelen? : - voor Solar-panelen: niet meer van toepassing
- DMEGC-panelen: 10 jarig fabrieksgarantie vanaf installatie december 2023

Zijn de zonnepanelen aangeschaft met subsidie? ja nee

Zo ja, moet de subsidie worden terugbetaald? n.v.t ja nee

Zo ja, welk bedrag moet worden terugbetaald? €.....

i In welk jaar zijn voor het laatst de aanwezige schoorsteenkanalen/rookgasafvoeren geveegd/gereinigd? : november 2025

j Wanneer heeft u de aanwezige schoorsteenkanalen voor het laatst gebruikt? : december 2025

Is de trek van aanwezige schoorsteenkanalen goed? niet bekend ja nee

k Zijn er onderdelen van de elektrische installatie vernieuwd? niet bekend ja nee
(onder de elektrische installatie wordt verstaan alle elektra leidingen/ schakelaars stopcontacten, meterkast e.d.)

Zo ja, wanneer en welke onderdelen? : meterkast groepen geheel vernieuwd incl. uitbreiding in december 2023

Zijn er gebreken aan de elektrische installatie? ja nee

Vragenlijst over de woning

- Zo ja, welke? :
- l Is er een laadpaal aanwezig voor een elektrische auto? ja nee
- Zo ja, waar bevindt deze zich? :
- Blijft deze achter? : nader overeen te komen ja nee
- m Is er mechanische ventilatie of een soortgelijk systeem aanwezig? ja nee
- Zo ja, functioneert dit systeem naar behoren? ja nee
- Zo nee, toelichting: : Met lichtknop te bedienen mechanische ventilatie in toilet en badkamer
- Wanneer is dit systeem voor het laatst onderhouden?:
- Hoe oud is dit systeem ongeveer? :
- n Is er een domoticasysteem of een soortgelijk systeem aanwezig? ja nee
(Een domoticasysteem bedient de verwarming, verlichting, verwarming, audio, ventilatie e.d. automatisch)
- Zo ja, functioneert dit systeem naar behoren? ja nee
- Zo nee, toelichting: :
- Hoe oud is dit systeem ongeveer? :
- o Zijn er rookmelders op iedere verdieping aanwezig? ja nee
- Zo ja, hoe oud zijn de rookmelders ongeveer? : Rookmelders zijn ongeveer 5 jaar oud
- M.b.t. de hiervoor genoemde wel/niet aanwezige mechanische ventilatie:
in badkamer en toilet ventilatiesysteem aanwezig op basis van lichtknop aan-/uitschakeling.

8. Sanitair, riolering en keuken

- a Zijn er beschadigingen aan wastafels, douche, bad, toiletten, gootstenen en kranen? ja nee
- Zo ja, welke? :
- b Hoe oud is de badkamer ongeveer? : De badkamer is ongeveer 13 jaar oud. Oorspronkelijk toen getracht een SUNSHOWER te installeren/aan te sluiten. Door een installatieprobleem is dat niet meer mogelijk gebleken.
- c Lopen de afvoeren van wastafels, douche, bad, toiletten, gootstenen en kranen goed door? ja nee
- Zo nee, welke niet? :
- d Is de woning aangesloten op het gemeentelijke riool? ja nee
- e Zijn er gebreken (geweest) aan de riolering, zoals breuken, stankoverlast, lekkages, etc.? ja nee
- Zo ja, welke? :
- f Is er een andere voorziening, zoals een septictank, beerput of dergelijk aanwezig? niet bekend ja nee
- Zo ja, wat is er aanwezig en hoe dient dit te worden :

Vragenlijst over de woning

onderhouden?

g Van welk jaar dateert de keukenopstelling ongeveer? : 2000

h Van welk jaar dateert de inbouwapparatuur : vaatwasser 2024,
ongeveer? : koelkast 2023
magnetron/oven/koffiemachine 2020
inductie-kookplaat 2005

Functioneert alle inbouwapparatuur? ja nee

Zo nee, welk inbouwapparaat functioneert niet? :

i Heeft u een kokend water kraan? ja nee
(bijvoorbeeld een Quooker kraan of een soortgelijke kraan)

Zo ja, functioneert deze kraan naar behoren en hoe :
oud is deze kraan ongeveer?

9. Diversen

a Wat is het bouwjaar van de woning? : 1987/1988

b Zijn er asbesthoudende materialen in/op de woning/ bijgebouw(en) aanwezig? niet bekend ja nee
(bijvoorbeeld asbest zeil, een asbestplaat die onder en/of achter de CV ketel is
geplaatst, asbesthoudend isolatiemateriaal om de verwarmingsbuis,
asbesthoudend koord bij oude cv-ketels/gaskachels, asbestgolfplaten e.d.)

Zo ja, welke en waar? :

c Blijft er in de woning zeil achter, al dan niet vastgelijmd, dat is aangeschaft tussen niet bekend ja nee
1955 en 1982?

d Is er sprake van loden leidingen in de woning? niet bekend ja nee

Zo ja, waar? :

e Is er een Japanse duizendknoop aanwezig in de tuin? niet bekend ja nee
(Een Japanse duizendknoop is een exotische plant, welke moeilijk te verwijderen
is. De sterke wortelstokken en stengels van de Japanse duizendknoop zijn in staat
om schade te veroorzaken aan gebouwen, leidingen en wegen)

f Is er in puin/asbest afval in de grond/tuin aanwezig? niet bekend ja nee

g Heeft u elders lekkages gehad? niet bekend ja nee
(dus los van het dak/ sanitair/ riolering)

h Is de grond verontreinigd? niet bekend ja nee

Zo ja, is er een onderzoeksrapport? n.v.t ja nee

Zo ja, heeft de gemeente/provincie een onderzoeks- of saneringsbevel opgelegd? n.v.t ja nee

i Is er een olietank aanwezig of aanwezig geweest? niet bekend ja nee

Zo ja, is deze gesaneerd/verwijderd? n.v.t ja nee

Als deze is gesaneerd, waar is de olietank op het :
perceel gesitueerd?

Vragenlijst over de woning

- Is er een Kiwa-certificaat aanwezig? n.v.t ja nee
- j Is er sprake van overlast door ongedierte in of (rond)om de woning?
(Denk aan muizen, ratten, kakkerlakken, etc.) ja nee
- Zo ja, waar? :
- k Is de woning aangetast door houtworm, boktor, ander ongedierte of zwam? niet bekend ja nee
- Zo ja, waar? :
- Zo ja, is deze aantasting al eens behandeld? n.v.t ja nee
- Zo ja, wanneer? :
- Zo ja, door welk bedrijf? :
- l Is er sprake van chlorideschade (betonrot)? niet bekend ja nee
(Betonrot komt vooral voor in kruipruimtes van woningen gebouwd tussen 1965 en 1981 die voorzien zijn van betonnen vloerelementen van het merk Kwaaitaal of Manta. Ook andere beton- elementen - bijvoorbeeld balkons - kunnen aangetast zijn)
- Zo ja, waar? :
- m Hebben er verbouwingen en/of aanbouwingen plaatsgevonden in en/of om de woning? ja nee
- Zo ja, welke ver-/aangebouwingen? :
- Zo ja, in welk jaartal? :
- Zo ja, door welk bedrijf zijn deze uitgevoerd? :
- n Zijn er verbouwingen of uitbreidingen uitgevoerd zonder omgevingsvergunning
(voorheen bouwvergunning)? niet bekend ja nee
- Zo ja, welke? :
- o Is er sprake van glasvezel internet? niet bekend ja nee
- p Bent u in het bezit van een definitief energieprestatiecertificaat/energielabel? ja nee
- Zo ja, welke label? : A (geldig tot december-2030)

10. Vaste lasten

- a Hoeveel betaalde u voor de laatste aanslag onroerendezaakbelasting? € 666,-
- Belastingjaar? : 2025
- b Wat is de WOZ-waarde? € 621.000,-
- Peiljaar? : 2024
- c Hoeveel betaalde u voor de laatste aanslag waterschapslasten? € 424,-
- Belastingjaar? : 2025, genoemd bedrag betreft jaar-aanslag
- d Hoeveel betaalde u voor de laatste aanslag gemeentelijke belastingen? € 398,-

Vragenlijst over de woning

(zoals rioolheffing en afvalstoffenheffing e.d.)

- Belastingjaar? : 2025, genoemd bedrag betreft jaar-heffing
- e Welke voorschotbedragen betaalt u maandelijks aan de nutsbedrijven? Gas: € 200,-
- Elektra: € 0,-
- Water: € 18,-
- Stadsverwarming: € 0,-
- Anders: : toelichting hiervoor genoemd bedrag elektra: betreft netto ± onder de streep en rekening houdend met actuele terugleverkosten/opbrengsten/validatie zonnepanelen.
- Te weten: € 0,-
- Wat is uw jaarverbruik voor gas/ elektriciteit en water? Gas (m³): 1450
- Elektriciteit hoog (kWh): 1700 (waarvan 700 rechtstreeks gebruik vanuit opbrengst eigen zonnepanelen)
- Elektriciteit laag (kWh): 1300 (waarvan 400 rechtstreeks gebruik vanuit opbrengst eigen zonnepanelen)
- Elektriciteit totaal (kWh): 3000 (waarvan 1100 rechtstreeks gebruik vanuit opbrengst eigen zonnepanelen)
- Water (m³): 86
- Stadsverwarming (GJ): nvt
- Anders: nvt
- Met hoeveel bewoners bewoonde u de woning? Aantal: 2
- f Zijn er lease- en/of huurkoopcontracten? ja nee
(Bijvoorbeeld keuken, kozijnen, cv-ketel, etc.)
- Zo ja, welke? :
- Zijn deze contracten overdraagbaar op de koper? ja nee
Let op! Veel lease- en huurkoopcontracten zijn niet langer overdraagbaar op een koper. Neem hiervoor contact op met de betreffende leverancier.
- Hoe lang lopen de contracten nog en wat is de eventuele afkoopsom? Afkoopsom: €.....
- Duur: :
- g Als er sprake is van erfpacht of opstalrecht hoe hoog is dan de canon per jaar? € 0,-

Vragenlijst over de woning

- Heeft u alle canons betaald? n.v.t ja nee
- Is de canon afgekocht? n.v.t ja nee
- Zo ja, tot wanneer? :
- h Heeft u alle gemeentelijke belastingen die u verschuldigd bent al betaald? ja nee
- Zijn er variabele bedragen voor gemeenschappelijke poorten, inritten of terreinen? ja nee
- Zo ja, hoe hoog en waarvoor? :
- i Heeft u, om in de straat te parkeren, een parkeervergunning nodig? ja nee
- Hoeveel parkeervergunningen kunnen er maximaal :
worden aangevraagd?
- Wat zijn de kosten voor deze parkeervergunning(en) per jaar? €.....

11. Garanties

- a Zijn er lopende onderhoudscontracten en/of garantieregelingen overdraagbaar aan de koper? ja nee
(Zoals dakbedekking, cv-installatie, dubbele beglazing, etc.)
- Zo ja, welke? : - onderhoudscontract CV in overleg met dienstverlener

12. Nadere informatie

- a Overige zaken : Houten (eigen) schutting (6 meter) op scheiding met
(Overige zaken die de koper naar uw mening moet huisnummer 5 niet in goede staat. Wordt nog
weten) aangepast/vernieuwd

Vragenlijst over de woning

INFORMATIEF KARAKTER VRAGENLIJST

De vragenlijst geeft vorm, inhoud en structuur aan de mededelingsplicht van verkoper. De mededelingsplicht strekt niet verder dan dat verkoper ten tijde van het sluiten van de overeenkomst aan de koper meedeelt wat hem bekend is omtrent de woning. De vragenlijst beoogt geen garanties te geven, maar heeft een informatief karakter.

ONDERTEKENING

Verkoper(s) verklaart/verklaren alle hem/haar bekende feiten te hebben vermeld in dit formulier. Verkoper is zich ervan bewust dat hij/zij bij een niet juiste en/of volledige vermelding van feiten het risico loopt om aansprakelijk gesteld te worden door de koper. Verkoper verklaart de woning tot de eigendomsoverdracht op een manier te zullen bewonen en onderhouden welke in het maatschappelijk verkeer als gebruikelijk wordt beschouwd.

Ondergetekende(n) verkla(a)r(t)(en) voorgaande vragen volledig en naar waarheid te hebben ingevuld:

Naam:

Plaats:

Datum:

Naam:

Plaats:

Datum:

Handtekening:

Handtekening:

Gegevens NVM-makelaar

Kantoornaam: Pleiter B.V.
Adresgegevens: Hogenbrinkweg 9, 8096 RS Oldebroek
Telefoonnummer: 0525-631465
E-mailadres: info@pleiter.nl

Aanvulling op de vragenlijst

Clausules behorende bij object: De Ploeg7 te Wezep

- **Bouwjaar en ouderdom**

De woning is gebouwd in 1988, dat betekent dat de bouwkwaliteit en gebruikte materialen niet altijd voldoen aan de maatstaven en inzichten ten opzichte van nieuwbouwwoningen. Bij oudere woningen is het normaal dat onderdelen gebruikssporen hebben en onderhoud nodig kunnen hebben.

- **Algemene staat**

De woning wordt verkocht in de huidige staat. Dat betekent dat de koper rekening moet houden met de ouderdom en de gebruikelijke leef – en woonsporen die daarbij horen

- **Asbest**

Tot in de jaren '90 is asbest toegepast in de bouw. In een woning van dit bouwjaar kan dus nog asbest aanwezig zijn (bijvoorbeeld in vloerbedekking, vensterbanken, kit of golfplaten). Een koper moet hier rekening mee houden bij verbouwingen of sloopwerkzaamheden.

- **Erfdienstbaarheid/kettingbedingen**

Het verkochte gaat in eigendom over in de staat waarin het zich thans bevindt, met alle lusten en lasten, rechten en verplichtingen, heersende en lijdende erfdienstbaarheden en zonder enige andere garantie dan die voor eigendomsovergang en voorlevering vrij van hypotheek, hypothecaire inschrijvingen en beslagen.

- **Bestemmingsplan**

Het geldende bestemmingsplan is gebaseerd op de huidige situatie. Houd er rekening mee dat besluiten en ontwikkelingen in de toekomst kunnen wijzigen. Voor de meest actuele informatie omtrent het bestemmingsplan en eventuele wijzigingen kunt u contact opnemen met het daarvoor bevoegde loket van de gemeente

- **Schriftelijke vastlegging**

Uit de koop vloeien pas verplichtingen voort als beide partijen deze koopovereenkomst hebben ondertekend.

Bestemmingsplankaart Omgevingsloket

De Ploeg 7, Wezep





Wezep West 2011

bestemmingsplan - Gemeente Oldebroek



meer documentkenmerken ▾

vastgesteld 04-07-2013 - geheel onherroepelijk in werking

Plekinfo [Overzicht](#) [Gerelateerd](#)

Bestemmingen (4) ^

 **Wonen - 1** 

 **Waarde - Archeologie** 

 **Tuin** 

 **Bos - 1** 

Bouwvlakken (1) ^

 **bouwvlak**

Bestemmingsplankaart Veegplan Snippergroen

De Ploeg 7, Wezep

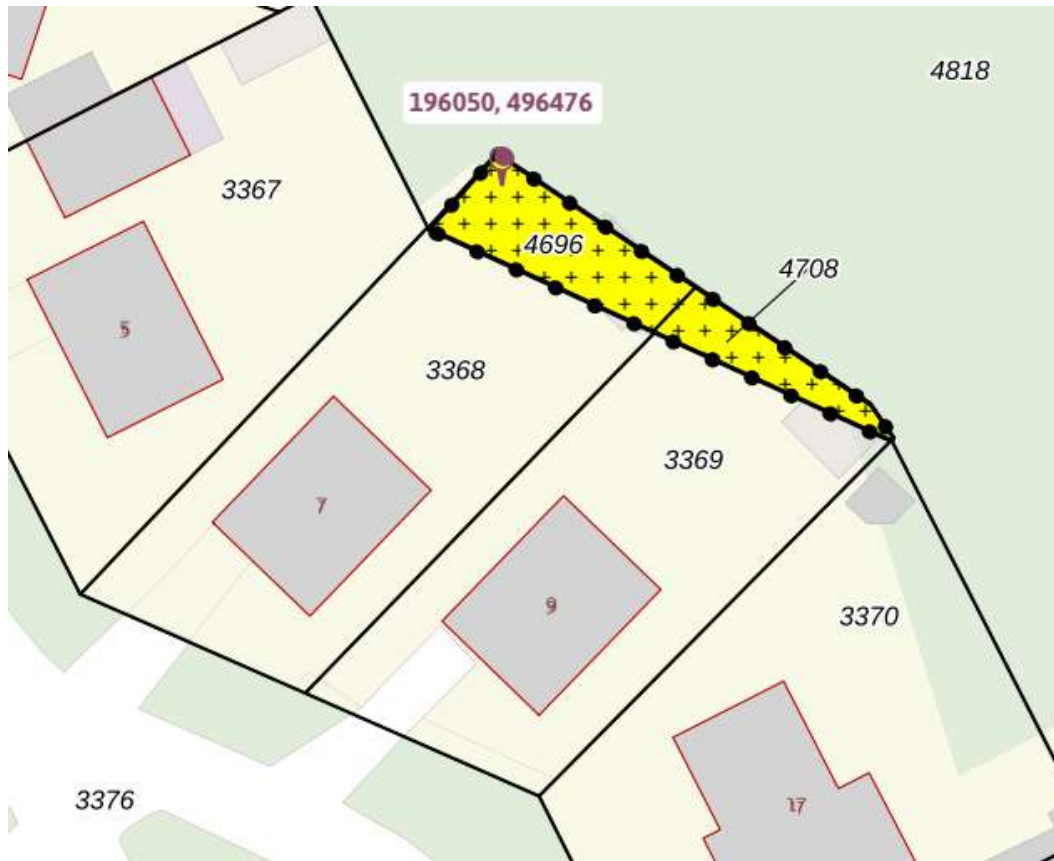

Veegplan Snippergroen
bestemmingsplan - Gemeente Oldebroek

meer documentkenmerken ▾
vastgesteld 26-09-2024 - vastgesteld

Plekinfo Overzicht Regels Bijlagen bij regels Bijlagen bij toelichting

Gerelateerd Overig

Bestemmingen (2)

-  **Wonen** >
-  **Waarde - Archeologie** >

Artikel 10 Wonen

10.1 Bestemmingsomschrijving

De voor 'Wonen' aangewezen gronden zijn bestemd voor:

- a. aan- en uitbouwen, bijgebouwen en overkappingen;

met de daarbij behorende:

- b. andere werken;
- c. bouwwerken, geen gebouwen en overkappingen zijnde;
- d. erven, terreinen en tuinen;
- e. parkeren.

10.2 Bouwregels

- a. De totale bebouwde oppervlakte van het bouwperceel mag niet meer bedragen dan 50% ten opzichte van het gehele bouwperceel.
- b. Voor het bouwen van hoofdgebouwen gelden de volgende regels:
 1. Hoofdgebouwen zijn niet toegestaan;
- c. Voor het bouwen van aan- en uitbouwen, bijgebouwen en overkappingen op het totale bouwperceel van een woning gelden de volgende regels:
 1. aan- en uitbouwen en bijgebouwen dienen minimaal 1,00 meter achter de voorgevel van het hoofdgebouw en het verlengde daarvan te worden gebouwd;
 2. bij het bouwen van aan- en uitbouwen, bijgebouwen en overkappingen dient één strook van ten minste 3,00 meter evenwijdig aan een zijdelingse perceelgrens onbebouwd te blijven;
 3. de maatvoering van de aan- en uitbouwen, de bijgebouwen en de overkappingen dient te voldoen aan de eisen die in de onderstaande tabel zijn gesteld:

maximale goothoogte gebouwen	maximale bouwhoogte gebouwen	maximale bouwhoogte overkappingen	maximale gezamenlijke oppervlakte, waaronder een zwembad, op het totale bouwperceel per woning
3,50 meter	5,50 meter	3,00 meter	100 m ²

- d. Voor het bouwen van bouwwerken, geen gebouwen en overkappingen zijnde, gelden de volgende regels:
 1. de bouwhoogte van bouwwerken, geen gebouwen en overkappingen zijnde, mag niet meer dan 3,00 meter bedragen;
 2. de bouwhoogte van erf- en perceelafscheidingsgeleegen achter de voorgevel van het hoofdgebouw en het verlengde daarvan, mag niet meer dan 2,00 meter bedragen;

3. de bouwhoogte van erf- en perceelafscheidingsen gelegen voor de voorgevel van het hoofdgebouw en het verlengde daarvan, mag niet meer dan 1,00 meter bedragen;
4. de bouwhoogte van vlaggenmasten mag niet meer dan 6,00 meter bedragen;
5. er mag geen niet-perceelgebonden handelsreclame worden aangebracht en/of worden geplaatst.

10.3 Nadere eisen

- a. Het college kan nadere eisen stellen aan de afmetingen van de bebouwing en aan de plaats van de bebouwing ten behoeve van:
 1. de gebruiksmogelijkheden van de aangrenzende gronden;
 2. een goede woonsituatie;
 3. de milieusituatie;
 4. een samenhangend straat- en bebouwingsbeeld;
 5. de sociale veiligheid;
 6. de verkeersveiligheid.
- b. Op de voorbereiding van een besluit tot het stellen van één of meerdere nadere eisen op grond van artikel 10.3 lid a is de volgende procedure van toepassing:
 1. een voorgenomen nadere eis ligt met bijbehorende stukken gedurende twee weken op het gemeentehuis ter inzage;
 2. het college maakt de nederlegging van tevoren bekend in één of meer dag- en/of nieuwsbladen die in de gemeente worden verspreid en voorts op de gebruikelijke wijze;
 3. de bekendmaking houdt mededeling in van de bevoegdheid tot het indienen van zienswijzen;
 4. gedurende de in artikel 10.3 lid b sub 1 vermelde termijn kunnen belanghebbenden bij het college schriftelijk zienswijzen indienen omtrent de voorgenomen nadere eis.

10.4 Specifieke gebruiksregels

Tot een gebruik strijdig met deze bestemming, zoals bedoeld in artikel 2.1 van de Wet algemene bepalingen omgevingsrecht, wordt in ieder geval gerekend:

- a. het gebruik van bijgebouwen voor zelfstandige bewoning;
- b. het gebruik van de gronden als standplaats voor één of meer kampeermiddelen;
- c. het gebruik van de gronden en van de daarop voorkomende bouwwerken ten behoeve van detailhandel;
- d. het gebruik van de gronden en van de daarop voorkomende bouwwerken ten behoeve van een seksinrichting of prostitutie;
- e. het gebruik van de gronden en van de daarop voorkomende bouwwerken ten behoeve van verblijfsrecreatie;

- f. het gebruik van de gronden en van de daarop voorkomende bouwwerken voor bedrijvigheid anders dan voor een aan-huis-verbonden beroep en/of voor een aan-huis-verbonden bedrijfsactiviteit;
- g. het gebruik van de gronden en van de daarop voorkomende bouwwerken voor de opslag en voor de stalling van aan het oorspronkelijk gebruik onttrokken rij-, vaar-, voer- en/of vliegtuigen;
- h. het gebruik van de gronden en van de daarop voorkomende bouwwerken voor een aan-huis-verbonden beroep en/of voor een aan-huis-verbonden bedrijfsactiviteit, indien:
 - 1. het beroep niet wordt uitgeoefend door één van de bewoners van de woning;
 - 2. de bedrijfsvloeroppervlakte meer bedraagt dan 40% van de totale gebruiksoppervlakte van de woning en van de daarbij behorende aan- en uitbouwen en bijgebouwen en/of de bedrijfsvloeroppervlakte meer bedraagt dan 100 m²;
- i. het gebruik van de gronden voor de opslag van afbraak- en bouwmaterialen, bodemspecie, grond, puin en schroot;
- j. het gebruik van een woning en van de daarbij behorende bebouwing door meer dan één afzonderlijk huishouden;
- k. het kennelijk ten verkoop opslaan en stallen van bruikbare en niet aan het oorspronkelijk gebruik onttrokken rij-, vaar-, voer- en/of vliegtuigen;
- l. het storten van afvalstoffen en van vuil.

10.5 Afwijken van de gebruiksregels

Het college kan een omgevingsvergunning verlenen voor het afwijken van het bepaalde in artikel 10.4, indien strikte toepassing daarvan zou leiden tot een beperking van het meest doelmatige gebruik, welke beperking niet door dringende redenen wordt gerechtvaardigd.

Artikel 13 Waarde - Archeologie

13.1 Bestemmingsomschrijving

De voor 'Waarde - Archeologie' aangewezen gronden zijn, behalve voor de andere daar voorkomende bestemming(en), mede bestemd voor het behoud, het herstel en de ontwikkeling van de te verwachten archeologische waarden.

13.2 Bouwregels

Op de tot 'Waarde - Archeologie' bestemde gronden gelden voor het bouwen van bebouwing de volgende regels:

- a. Bij een aanvraag voor een omgevingsvergunning voor het bouwen van een bouwwerk groter en dieper dan de op de in Bijlage 2 opgenomen Archeologische beleidskaart aangegeven oppervlakte en diepte, dient de aanvrager een rapport te overleggen, waarin de archeologische waarden van de gronden waarop de aanvraag betrekking heeft, naar het oordeel van het bevoegd gezag, in voldoende mate zijn vastgesteld.
- b. In afwijking van het gestelde onder lid a hoeft de aanvrager van een omgevingsvergunning voor bouwen geen rapport als bedoeld onder lid a voor te leggen, indien één van de volgende situaties van toepassing is:
 1. de aanvraag om omgevingsvergunning voor bouwen betrekking heeft op het vervangen van bestaande bebouwing (waaronder een bestaande ondergrondse kelder), waarbij de oppervlakte van de te slopen bebouwing niet wordt meegerekend met de oppervlakte zoals bedoeld onder lid a, de oppervlakte aan bebouwing niet wordt uitgebreid en de bestaande fundering wordt benut (met uitzondering van nieuwe kelders);
 2. de aanvraag om omgevingsvergunning voor bouwen betrekking heeft op het uitbreiden van bestaande bebouwing tot maximaal 2,5 meter uit de bestaande fundering, met behoud van bestaande funderingen;
 3. de aanvraag om omgevingsvergunning voor bouwen betrekking heeft op het bouwen in de bodem tot een diepte van 0,5 m onder het bestaande maaiveld;
 4. naar oordeel van het bevoegd gezag de archeologische waarde van de gronden in andere beschikbare informatie afdoende is vastgesteld;
- c. Indien het onder lid a genoemde rapport of de beschikbare informatie als bedoeld in lid b sub 4 daartoe aanleiding geeft, dient op advies van een deskundige op het terrein van de archeologische monumentenzorg, die voldoet aan door het bevoegd gezag te stellen kwalificaties zo nodig archeologisch vervolgonderzoek plaats te vinden.
- d. Indien uit het onder lid a genoemde rapport of uit de beschikbare informatie als bedoeld in lid b sub 4 of uit het vervolgonderzoek bedoeld in lid c blijkt dat de archeologische waarden van de gronden door het oprichten van het vergunde bouwwerk zullen worden verstoord, kan het bevoegd gezag één of meerdere van de volgende voorschriften verbinden aan de omgevingsvergunning voor bouwen:
 1. De verplichting tot het treffen van technische maatregelen waardoor de archeologische waarden in de bodem kunnen worden behouden op basis van een door het bevoegd gezag goedgekeurd Programma van Eisen;

2. de verplichting tot het doen van opgravingen op basis van een door het bevoegd gezag goedgekeurd Programma van Eisen;
 3. de verplichting de activiteit die tot een bodemverstoring leidt, te laten begeleiden door een deskundige op het terrein van de archeologische monumentenzorg die voldoet aan bij die voorschriften te stellen kwalificaties op basis van een door het bevoegd gezag goedgekeurd Programma van Eisen;
 4. de verplichting om na beëindiging van de werken en werkzaamheden een verslag uit te brengen waaruit blijkt op welke wijze met de archeologische waarden is omgegaan.
- e. Het bepaalde onder lid a tot en met lid d geldt niet voor het bouwen van een bouwwerk op gronden met een op basis van de Archeologische beleidskaart aangegeven lage archeologische verwachtingswaarde.

13.3 Wijzigingsbevoegdheid

Burgemeester en wethouders zijn bevoegd het plan te wijzigen, teneinde:

- a. De dubbelbestemming 'Waarde - Archeologie' geheel of gedeeltelijk te doen vervallen, indien op basis van aanvullend en/of definitief onderzoek is aangetoond dat op de betrokken gronden geen archeologische waarden (meer) aanwezig zijn dan wel er niet langer archeologische begeleiding of zorg nodig is;
- b. De dubbelbestemming 'Waarde - Archeologische monumenten' op te nemen, indien uit nader onderzoek blijkt, dat ter plaatse archeologische waarden aanwezig zijn.

13.4 Omgevingsvergunning voor het uitvoeren van een werk, geen bouwwerk zijnde, of van werkzaamheden

- a. Behoudens het bepaalde in artikel 13.2 is het verboden zonder of in afwijking van een omgevingsvergunning van burgemeester en wethouders op en in de hierna aangewezen gronden de daarbij aangegeven werken, geen bouwwerk zijnde, en de werkzaamheden uit te voeren:
 1. Aanleggen en verharderen van wegen en paden en het aanleggen of aanbrengen van andere oppervlakteverhardingen;
 2. Aanleggen en dempen van watergangen en poelen;
 3. Aanbrengen van ondergrondse transport-, energie en telecommunicatieleidingen (nutsvoorzieningen) breder dan 80 cm en de daarmee verband houdende constructies, installatie en apparatuur;
 4. Diepploegen, zijnde het extra diep – meer dan 0,5 m onder het maaiveld – omploegen, het (chemisch) scheuren van grasland, anders dan voor graslandverbetering;
 5. Bebossen of anderszins beplanten met houtopstanden, waaronder begrepen het kweken en telen van bomen, struiken en heesters.
- b. Het in lid a vervatte verbod geldt niet voor het uitvoeren van de volgende werken en werkzaamheden:

1. Werken en werkzaamheden in het kader van het normale (agrarische) beheer, onderhoud en exploitatie, met inbegrip van onderhouds- en vervangingswerkzaamheden van bestaande bestratingen en beplantingen binnen bestaande tracés van kabels en leidingen;
 2. Werken en werkzaamheden waarmee rechtens is of mag worden begonnen ten tijde van het onherroepelijk worden van het plan;
 3. Werken en werkzaamheden als bedoeld in lid a sub 3, voor zover daarvoor een omgevingsvergunning is vereist voor bouwen;
 4. Voor werken en werkzaamheden binnen een afstand van maximaal 2,5 m uit een bestaande fundering van een bestaand bouwwerk;
 5. In het kader van archeologisch onderzoek en archeologische opgravingen, mits deze worden verricht door een ter zake deskundige als bedoeld in de Kwaliteitsnorm voor de Nederlandse Archeologie;
 6. Voor zover het werkzaamheden in de bodem betreft tot een diepte van 0,5 m onder het omliggende bestaande maaiveld met een maximale oppervlakte van:
 - a. 120 m² in een gebied met een Waarde - Hoge archeologische verwachting;
 - b. 500 m² in een gebied met een Waarde - Middelhoge archeologische verwachting;
 7. Werken en werkzaamheden op gronden waar naar oordeel van het bevoegd gezag de archeologische waarde in andere beschikbare informatie afdoende is vastgesteld;
- c. De onder lid a genoemde vergunning kan slechts worden verleend voor zover de archeologische waarden niet onevenredig worden aangetast, hetgeen moet blijken uit een rapport dat de aanvrager bij de aanvraag voor omgevingsvergunning dient te overleggen. In het rapport moeten de archeologische waarden van de gronden waarop de aanvraag betrekking heeft naar het oordeel van het bevoegd gezag in voldoende mate zijn vastgesteld. Een rapport is niet noodzakelijk indien naar het oordeel van het bevoegd gezag de archeologische waarde van de gronden in andere beschikbare informatie afdoende is vastgesteld;
- d. Indien het onder lid c genoemde rapport of de beschikbare informatie daartoe aanleiding geeft, dient op advies van een deskundige op het terrein van de archeologische monumentenzorg, die voldoet aan door het bevoegd te stellen kwalificaties zo nodig archeologisch vervolgonderzoek plaats te vinden.

Type plan: bestemmingsplan
 Naam van het plan: Wezep West 2011
 Status: vastgesteld
 Plan identificatie: NL.IMRO.0269.WZ109-VG01

Artikel 30 Wonen - 1

30.1 Bestemmingsomschrijving

De voor 'Wonen - 1' aangewezen gronden zijn bestemd voor:

- a. woningen, al dan niet in combinatie met ruimten voor een aan-huis-verbonden beroep of voor een aan-huis-verbonden bedrijfsactiviteit;
- b. aan- en uitbouwen, bijgebouwen en overkappingen;

met de daarbij behorende:

- c. andere werken;
- d. bouwwerken, geen gebouwen en overkappingen zijnde;
- e. erven, terreinen en tuinen;
- f. parkeren.

30.2 Bouwregels

1. In samenhang met de aangrenzende bestemming 'Bos - 2' mag de maximale gezamenlijke bebouwde oppervlakte van het gezamenlijke bouwperceel niet meer bedragen dan 50% ten opzichte van het gehele bouwperceel.
2. Voor het bouwen van hoofdgebouwen op een bouwperceel gelden de volgende regels:
 - a. als hoofdgebouwen mogen uitsluitend **vrijstaande woningen** worden gebouwd;
 - b. de bedrijfsvloeroppervlakte ten behoeve van de uitoefening van een aan-huis-verbonden beroep en/of van een aan-huis-verbonden bedrijfsactiviteit mag niet meer bedragen dan 40% van de totale gebruiksoppervlakte van de woning inclusief de bijbehorende aan- en uitbouwen en bijgebouwen met een maximum van 100 m²;
 - c. de maatvoering van de hoofdgebouwen dient te voldoen aan de eisen die in de onderstaande tabel zijn gesteld:

Maximale goothoogte	Maximale bouwhoogte
3,50 meter	10,00 meter

- d. één hoofdgebouw mag uitsluitend binnen een bouwvlak worden gebouwd;
- e. in samenhang met de aangrenzende bestemming 'Bos - 2' dient op eigen terrein voldoende ruimte te worden gereserveerd voor ten minste één parkeerplaats per woning.
3. Voor het bouwen van aan- en uitbouwen, bijgebouwen en overkappingen op een bouwperceel gelden de volgende regels:
 - a. aan- en uitbouwen en bijgebouwen dienen minimaal 1,00 meter achter de voorgevel van het hoofdgebouw en het verlengde daarvan te worden gebouwd;
 - b. bij het bouwen van aan- en uitbouwen, bijgebouwen en overkappingen dient één strook van ten minste 3,00 meter evenwijdig aan een gehele zijdelingse perceelgrens onbebouwd te blijven;
 - c. de maatvoering van de aan- en uitbouwen, de bijgebouwen en de overkappingen dient te voldoen aan de eisen die in de onderstaande tabel zijn gesteld:

Maximale goothoogte gebouwen	Maximale bouwhoogte gebouwen	Maximale bouwhoogte overkappingen	Maximale gezamenlijke oppervlakte per woning waaronder een zwembad
3,50 meter	5,50 meter	3,00 meter	100 m ²

4. Voor het bouwen van bouwwerken, geen gebouwen en overkappingen zijnde, gelden de volgende regels:
 - a. de bouwhoogte van erf- en perceelafscheidingsen gelegen achter de voorgevel van het hoofdgebouw en het verlengde daarvan, mag niet meer dan 2,00 meter bedragen;
 - b. de bouwhoogte van erf- en perceelafscheidingsen gelegen voor de achtergevel van het hoofdgebouw en het verlengde daarvan, mag bij hoekwoningen niet meer dan 1,00 meter bedragen;
 - c. de bouwhoogte van erf- en perceelafscheidingsen gelegen voor de voorgevel van het hoofdgebouw en het verlengde daarvan, mag niet meer dan 1,00 meter bedragen;
 - d. de bouwhoogte van vlaggenmasten mag niet meer dan 6,00 meter bedragen;
 - e. de bouwhoogte van overige bouwwerken, geen gebouwen en overkappingen zijnde, mag niet meer dan 3,00 meter bedragen;
 - f. er mag geen niet-perceelgebonden handelsreclame worden geplaatst;
 - g. er mogen geen lichtmasten en omheiningen ten behoeve van een paardenbak worden geplaatst.

30.3 Nadere eisen

1. Het college kan nadere eisen stellen aan de afmetingen van de bebouwing en aan de plaats van de bebouwing ten behoeve van:
 - a. de gebruiksmogelijkheden van de aangrenzende gronden;
 - b. een goede woonsituatie;
 - c. de milieusituatie;
 - d. een samenhangend straat- en bebouwingsbeeld;
 - e. de sociale veiligheid;
 - f. de verkeersveiligheid.
2. Op de voorbereiding van een besluit tot het stellen van één of meerdere nadere eisen op grond van artikel 30 lid 3 sub 1 is de volgende procedure van toepassing:
 - a. een voorgenomen nadere eis ligt met bijbehorende stukken gedurende twee weken op het gemeentehuis ter inzage;

- b. het college maakt de nederlegging van tevoren bekend in één of meer dag- en/of nieuwsbladen die in de gemeente worden verspreid en voorts op de gebruikelijke wijze;
- c. de bekendmaking houdt mededeling in van de bevoegdheid tot het indienen van zienswijzen;
- d. gedurende de in artikel 30 lid 3 sub 2 onder a vermelde termijn kunnen belanghebbenden bij het college schriftelijk zienswijzen indienen omtrent de voorgenomen nadere eis.

30.4 Afwijken van de bouwregels

1. Het college kan bij een omgevingsvergunning afwijken van het bepaalde in artikel 30 lid 1 sub a en toestaan dat een bed en breakfast voorziening in een woning mag worden aangebracht, mits tevens de omgevingsvergunning in artikel 30 lid 6 sub 2 is verleend.
2. Het college kan bij een omgevingsvergunning afwijken van het bepaalde in artikel 30 lid 2 sub 4 onder g en toestaan dat er een omheining met een bouwhoogte van maximaal 1,50 meter ten behoeve van een paardenbak wordt gebouwd, mits tevens de omgevingsvergunning in artikel 30 lid 6 sub 3 is verleend.
3. Indien de bestaande legale gezamenlijke oppervlakte van aan- en uitbouwen, bijgebouwen en overkappingen meer bedraagt dan 100 m², kan het college bij een omgevingsvergunning afwijken van het bepaalde in artikel 30 lid 2 sub 3 onder c en toestaan dat per bouwperceel aan- en uitbouwen, bijgebouwen en overkappingen geheel of gedeeltelijk worden vervangen, mits:
 - a. bij een bestaande legale gezamenlijke oppervlakte van aan- en uitbouwen, bijgebouwen en overkappingen van niet meer dan 200 m², na vervanging de gezamenlijke oppervlakte van de aan- en uitbouwen, de bijgebouwen en de overkappingen per bouwperceel niet meer zal bedragen dan de bestaande legale oppervlakte met een maximum van 200 m²;
 - b. bij een bestaande legale gezamenlijke oppervlakte van aan- en uitbouwen, bijgebouwen en overkappingen van niet meer dan 500 m², na vervanging de gezamenlijke oppervlakte van de aan- en uitbouwen, de bijgebouwen en de overkappingen per bouwperceel niet meer zal bedragen dan 200 m², vermeerderd met 50% van de oppervlakte van de bestaande aan- en uitbouwen, bijgebouwen en overkappingen boven 200 m²;
 - c. bij een bestaande legale gezamenlijke oppervlakte van aan- en uitbouwen, bijgebouwen en overkappingen van meer dan 500 m², na vervanging de gezamenlijke oppervlakte van de aan- en uitbouwen, bijgebouwen en overkappingen per bouwperceel niet meer zal bedragen dan 350 m², vermeerderd met 20% van de oppervlakte van de bestaande aan- en uitbouwen, bijgebouwen en overkappingen boven 500 m²;
 - d. ruimtelijk gezien een betere situatie zal ontstaan;
 - e. geen onevenredige afbreuk wordt gedaan aan:
 - het bebouwingsbeeld;
 - de gebruiksmogelijkheden van de aangrenzende gronden;
 - de landschappelijke waarden;
 - de milieusituatie;
 - de natuurlijke waarden;
 - de verkeersveiligheid.

30.5 Specifieke gebruiksregels

Tot een gebruik strijdig met deze bestemming, zoals bedoeld in artikel 2.1 van de Wet algemene bepalingen omgevingsrecht, wordt in ieder geval gerekend:

- a. het gebruik van bijgebouwen voor zelfstandige bewoning;
- b. het gebruik van de gronden als standplaats voor één of meer kampeermiddelen, anders dan voor eigen gebruik gedurende een periode van maximaal zes weken per jaar;
- c. het gebruik van de gronden en van de daarop voorkomende bouwwerken ten behoeve van detailhandel;
- d. het gebruik van de gronden en van de daarop voorkomende bouwwerken ten behoeve van niet-perceelgebonden handelsreclame;
- e. het gebruik van de gronden en van de daarop voorkomende bouwwerken ten behoeve van een seksinrichting of prostitutie;
- f. het gebruik van de gronden en van de daarop voorkomende bouwwerken ten behoeve van verblijfsrecreatie;
- g. het gebruik van de gronden en van de daarop voorkomende bouwwerken voor bedrijvigheid anders dan voor een aan-huis-verbonden beroep en/of voor een aan-huis-verbonden bedrijfsactiviteit;
- h. het gebruik van de gronden en van de daarop voorkomende bouwwerken voor de opslag en voor de stalling van aan het oorspronkelijk gebruik onttrokken rij-, vaar-, voer- en/of vliegtuigen;
- i. het gebruik van de gronden ten behoeve van een paardenbak;
- j. het gebruik van de gronden ten behoeve van een paardenbak, waarbij de afstand van de paardenbak tot de zijdelingse perceelgrens minder dan 5,00 meter bedraagt;
- k. het gebruik van de gronden ten behoeve van een paardenbak waarbij de afstand van de paardenbak tot een bouwperceel met een gevoelige functie, minder dan 50,00 meter bedraagt;
- l. het gebruik van de gronden ten behoeve van een paardenbak waarvan de oppervlakte meer dan 1.800 m² bedraagt;
- m. het gebruik van de gronden voor meer dan één paardenbak per bouwperceel;
- n. het gebruik van de gronden en van de daarop voorkomende bouwwerken voor een aan-huis-verbonden beroep en/of voor een aan-huis-verbonden bedrijfsactiviteit, indien:
 - het beroep niet wordt uitgeoefend door één van de bewoners van de woning;
 - de bedrijfsvloeroppervlakte meer bedraagt dan 40% van de totale gebruiksoppervlakte van de woning en van de daarbij behorende aan- en uitbouwen en bijgebouwen en/of met een bedrijfsvloeroppervlakte van meer dan 100 m²;
- o. het gebruik van de gronden voor de opslag van afbraak- en bouwmaterialen, bodemspecie, grond, puin en schroot;
- p. het gebruik van een woning en van de daarbij behorende bebouwing door meer dan één afzonderlijk huishouden;
- q. het kennelijk ten verkoop opslaan en stallen van bruikbare en niet aan het oorspronkelijk gebruik onttrokken rij-, vaar-, voer- en/of vliegtuigen;
- r. het storten van afvalstoffen en van vuil.

30.6 Afwijken van de gebruiksregels

1. Het college kan bij een omgevingsvergunning afwijken van het bepaalde in artikel 30 lid 5, indien strikte toepassing daarvan zou leiden tot een beperking van het meest doelmatige gebruik, welke beperking niet door dringende redenen wordt gerechtvaardigd.

2. Het college kan bij een omgevingsvergunning afwijken van het bepaalde in artikel 30 lid 5 sub f en artikel 30 lid 5 sub p en toestaan dat een bed en breakfast voorziening gerealiseerd kan worden, waarbij:
- de bed en breakfast voorziening uitsluitend mag worden geëxploiteerd door de bewoner(s) van het perceel;
 - de oppervlakte voor de bed en breakfast voorziening niet meer mag bedragen dan 40% van de gebruiksoppervlakte van de woning, waarbij de gebruiksvloeroppervlakte voor een bed en breakfast voorziening niet meer dan 110 m² mag bedragen;
 - onder de gebruiksvloeroppervlakte voor een bed en breakfast voorziening vallen bad-, douche-, en toiletruimte(n) die niet gedeeld worden met de bewoner(s), slaapkamer(s) en een gemeenschappelijke ruimte waarvan de oppervlakte niet meer mag bedragen dan 30 m², zonder een separate kookvoorziening;
 - op eigen terrein dient per kamer voldoende ruimte te worden gereserveerd voor minimaal één parkeerplaats, waarbij de afstand tussen de parkeerplaats(en) en de perceelgrens ten minste 10,00 meter dient te bedragen;
 - geen onevenredige afbreuk wordt gedaan aan:
 - het bebouwingsbeeld;
 - de gebruiksmogelijkheden van de aangrenzende gronden;
 - de milieusituatie;
 - de verkeersveiligheid;
 - de woonsituatie.
3. Het college kan bij een omgevingsvergunning afwijken van het bepaalde in artikel 30 lid 5 sub i en toestaan dat de gronden worden gebruikt ten behoeve van een paardenbak mits geen onevenredige afbreuk wordt gedaan aan:
- het bebouwingsbeeld;
 - de gebruiksmogelijkheden van de aangrenzende gronden;
 - de landschappelijke waarden;
 - de milieusituatie;
 - de natuurlijke waarden;
 - de woonsituatie.
4. Het college kan bij een omgevingsvergunning afwijken van het bepaalde in artikel 30 lid 5 sub k en toestaan de afstand van een paardenbak tot een bouwperceel met een gevoelige functie te verkleinen tot niet minder dan 5,00 meter, mits:
- de noodzaak daartoe kan worden aangetoond;
 - een beplantingsstrook bestaande uit gebiedseigen boom- en struiksoorten al dan niet in combinatie met een aarden wal wordt aangelegd;
 - voorzieningen worden getroffen ter voorkoming van stofoverlast;
 - geen onevenredige afbreuk wordt gedaan aan:
 - het bebouwingsbeeld;
 - de gebruiksmogelijkheden van de aangrenzende gronden;
 - de landschappelijke waarden;
 - de milieusituatie;
 - de natuurlijke waarden;
 - de woonsituatie.

Type plan: bestemmingsplan
Naam van het plan: Wezep West 2011
Status: vastgesteld
Plan identificatie: NL.IMRO.0269.WZ109-VG01

Artikel 39 Waarde - Archeologie

39.1 Bestemmingsomschrijving

De voor 'Waarde - Archeologie' aangewezen gronden zijn, behalve voor de andere daar voorkomende bestemming(en), mede bestemd voor het behoud, het herstel en de ontwikkeling van de te verwachten archeologische waarden.

39.2 Bouwregels

Ten behoeve van het bepaalde in de regels bij de andere daar voorkomende bestemming(en) gelden de volgende regels:

1. Bij een aanvraag om een omgevingsvergunning voor het bouwen, waarbij bodemroerende werkzaamheden ter realisering van deze gebouwen of bouwwerken, geen gebouwen zijnde, noodzakelijk zijn, dient door de aanvrager een rapport te worden overlegd, waarin de archeologische waarden van de gronden die blijkens de aanvraag zullen worden verstoord, naar het oordeel van het college in voldoende mate zijn vastgesteld.
2. Indien uit dit archeologisch rapport blijkt dat de archeologische waarden van de gronden door het verlenen van de omgevingsvergunning voor het bouwen kunnen worden verstoord, kan het college in ieder geval één of meerdere van de volgende voorwaarden verbinden aan de omgevingsvergunning voor het bouwen:
 - a. de verplichting tot het treffen van technische maatregelen, waardoor archeologische monumenten in de bodem kunnen worden behouden;
 - b. de verplichting tot het doen van opgravingen;
 - c. de verplichting de activiteit die tot bodemverstoring leidt, te laten begeleiden door een deskundige op het terrein van de archeologische monumentenzorg, die voldoet aan de door het college bij de omgevingsvergunning te stellen kwalificaties.
3. Het bepaalde in [artikel 39 lid 2 sub 2 onder a](#) is niet van toepassing in geval van een aanvraag om een omgevingsvergunning voor het bouwen voor:
 - a. de bouw van bouwwerken, waarbij geen grondwerk wordt verricht op een diepte van meer dan 0,50 meter onder peil;
 - b. de bouw van een bouwwerk met een oppervlakte van niet meer dan 100 m².

39.3 Nadere eisen

1. Het college kan nadere eisen stellen aan het gebruik, aan de inrichting en aan de situering van de gronden, indien uit onderzoek is gebleken dat ter plaatse archeologische waarden aanwezig zijn.
2. Op de voorbereiding van een besluit tot het stellen van één of meerdere nadere eisen op grond van [artikel 39 lid 3 sub 1](#) is de volgende procedure van toepassing:
 - a. een voorgenomen nadere eis ligt met bijbehorende stukken gedurende twee weken op het gemeentehuis ter inzage;
 - b. het college maakt de nederlegging van tevoren bekend in één of meer dag- en/of nieuwsbladen die in de gemeente worden verspreid en voorts op de gebruikelijke wijze;
 - c. de bekendmaking houdt mededeling in van de bevoegdheid tot het indienen van zienswijzen;
 - d. gedurende de in [artikel 39 lid 3 sub 2 onder a](#) vermelde termijn kunnen belanghebbenden bij het college schriftelijk zienswijzen indienen omtrent de voorgenomen nadere eis.

39.4 Afwijken van de bouwregels

Het college kan bij een omgevingsvergunning afwijken van het bepaalde in [artikel 39 lid 2 sub 1](#) indien op basis van eerder uitgevoerd archeologische onderzoek al is aangetoond, dat de archeologische waarden door de werken en/of de werkzaamheden niet onevenredig (kunnen) worden geschaad.

39.5 Omgevingsvergunning voor het uitvoeren van een werk, geen bouwwerk zijnde, of van werkzaamheden

1. Het is verboden zonder omgevingsvergunning of in afwijking van een omgevingsvergunning de volgende werken, geen bouwwerken zijnde, en/of werkzaamheden uit te voeren:
 - a. het uitvoeren van graafwerkzaamheden en grondbewerkingen met een oppervlakte van meer dan 100 m², in combinatie met werken op een diepte van 0,50 meter of meer, waartoe onder meer wordt gerekend:
 - het egaliseren, het roeren en het omwoelen van gronden;
 - het aanleggen en het verbreden van water;
 - het verlagen van het waterpeil, tenzij dit een maatregel is van het bevoegde waterschap;
 - het uitvoeren van heiverkzaamheden of het op een andere wijze indrijven van objecten in de bodem;
 - b. het aanbrengen van drainage op een diepte van 0,50 meter of meer;
 - c. het aanbrengen van ondergrondse kabels, leidingen en andere infrastructurele voorzieningen op een diepte van 0,50 meter of meer.
2. Het in [artikel 39 lid 5 sub 1](#) vermelde verbod is niet van toepassing op werken en/of werkzaamheden, welke:
 - a. het normale beheer en/of het normale onderhoud betreffen;
 - b. reeds in uitvoering zijn op het tijdstip van inwerkingtreding van het bestemmingsplan met een daarvoor verleende omgevingsvergunning;
 - c. indien op basis van eerder uitgevoerd archeologisch onderzoek al is aangetoond, dat de archeologische waarden door de werken en/of de werkzaamheden niet onevenredig (kunnen) worden geschaad.
3. De omgevingsvergunning kan slechts worden verleend indien de aanvrager een rapport heeft overlegd, waarin de archeologische waarde van het terrein, dat blijkens de aanvraag zal worden verstoord, naar het oordeel van het college in voldoende mate is vastgesteld.
4. Het college kan aan de omgevingsvergunning de volgende voorwaarden verbinden:
 - a. de verplichting tot het treffen van technische maatregelen, waardoor archeologische monumenten in de bodem kunnen worden behouden;
 - b. de verplichting tot het doen van opgravingen;

- c. de verplichting de activiteit die tot bodemverstoring leidt, te laten begeleiden door een deskundige op het terrein van de archeologische monumentenzorg, die voldoet aan de door het college bij de omgevingsvergunning te stellen kwalificaties.

Type plan: bestemmingsplan
Naam van het plan: Wezep West 2011
Status: vastgesteld
Plan identificatie: NL.IMRO.0269.WZ109-VG01

Artikel 28 Tuin

28.1 Bestemmingsomschrijving

De voor 'Tuin' aangewezen gronden zijn bestemd voor:

- a. tuinen;

met daaraan ondergeschikt:

- b. (delen van) overkappingen en ondergeschikte bouwdelen, waaronder erkers;
- c. parkeren;
- d. garageboxen ter plaatse van de functieaanduiding 'garage';

met de daarbij behorende:

- e. andere werken;
- f. bouwwerken, geen gebouwen zijnde, zoals erf- of perceelafscheidings en pergola's;
- g. toegangspaden tot de gebouwen op het bijbehorende bouwperceel.

28.2 Bouwregels

1. In of op deze gronden mogen geen gebouwen of delen daarvan worden gebouwd, met uitzondering van ondergeschikte bouwdelen, waaronder erkers en (delen van) overkappingen behorende bij het hoofdgebouw in de aangrenzende bestemming.
2. Voor het bouwen van de overkappingen gelden de volgende regels:
 - a. de bouwhoogte van (delen van) overkappingen mag niet meer dan 3,00 meter bedragen;
 - b. de in de aangrenzende bestemming toegelaten overkappingen mogen worden gebouwd tot 1,00 meter voor het verlengde van de voorgevel van het bijbehorende hoofdgebouw in de aangrenzende bestemming, met een oppervlakte van niet meer dan 5 m².
3. Voor het bouwen van bouwwerken, geen gebouwen en overkappingen zijnde, gelden de volgende regels:
 - a. de bouwhoogte van erf- en perceelafscheidings geleggen achter de voorgevel van het bijbehorende hoofdgebouw in de aangrenzende bestemming en het verlengde daarvan, mag niet meer dan 2,00 meter bedragen;
 - b. de bouwhoogte van erf- en terreinafscheidings geleggen voor de achtergevel van het bijbehorende hoofdgebouw in de aangrenzende bestemming en het verlengde daarvan, mag bij hoekwoningen niet meer dan 1,00 meter bedragen;
 - c. de bouwhoogte van erf- en terreinafscheidings geleggen voor de voorgevel van het bijbehorende hoofdgebouw in de aangrenzende bestemming en het verlengde daarvan, mag niet meer dan 1,00 meter bedragen;
 - d. de bouwhoogte van vlaggenmasten mag niet meer dan 6,00 meter bedragen;
 - e. de bouwhoogte van overige bouwwerken, geen gebouwen en overkappingen zijnde, mag niet meer dan 2,00 meter bedragen;
 - f. er mag geen niet-perceelgebonden handelsreclame worden geplaatst.

28.3 Nadere eisen

1. Het college kan nadere eisen stellen aan de afmetingen van de bebouwing en aan de plaats van de bebouwing, ten behoeve van:
 - a. de gebruiksmogelijkheden van de aangrenzende gronden;
 - b. een goede woonsituatie;
 - c. een samenhangend straat- en bebouwingsbeeld;
 - d. de sociale veiligheid;
 - e. de verkeersveiligheid.
2. Op de voorbereiding van een besluit tot het stellen van één of meerdere nadere eisen op grond van [artikel 28 lid 3 sub 1](#) is de volgende procedure van toepassing:
 - a. een voorgenomen nadere eis ligt met bijbehorende stukken gedurende twee weken op het gemeentehuis ter inzage;
 - b. het college maakt de nederlegging van tevoren bekend in één of meer dag- en/of nieuwsbladen die in de gemeente worden verspreid en voorts op de gebruikelijke wijze;
 - c. de bekendmaking houdt mededeling in van de bevoegdheid tot het indienen van zienswijzen;
 - d. gedurende de in [artikel 28 lid 3 sub 2 onder a](#) vermelde termijn kunnen belanghebbenden bij het college schriftelijk zienswijzen indienen omtrent de voorgenomen nadere eis.

28.4 Afwijken van de bouwregels

Het college kan bij een omgevingsvergunning afwijken van het bepaalde in [artikel 28 lid 2 sub 1](#) en toestaan dat achter het verlengde van de voorgevel van het bijbehorende hoofdgebouw in de aangrenzende bestemming overkappingen worden gebouwd, mits:

- a. de oppervlakte niet meer bedraagt dan 15 m²;
- b. geen onevenredige afbreuk wordt gedaan aan:
 - de gebruiksmogelijkheden van de aangrenzende gronden;
 - een goede woonsituatie;
 - een samenhangend straat- en bebouwingsbeeld;
 - de sociale veiligheid;

- de verkeersveiligheid.

28.5 Specifieke gebruiksregels

Tot een gebruik strijdig met deze bestemming, zoals bedoeld in artikel 2.1 van de Wet algemene bepalingen omgevingsrecht, wordt in ieder geval gerekend:

- a. het gebruik van de gronden als standplaats voor één of meer kampeermiddelen;
- b. het gebruik van de gronden en van de daarop voorkomende bouwwerken ten behoeve van detailhandel;
- c. het gebruik van de gronden en van de daarop voorkomende bouwwerken ten behoeve van een seksinrichting of prostitutie;
- d. het gebruik van de gronden en van de daarop voorkomende bouwwerken ten behoeve van niet-perceelgebonden handelsreclame;
- e. het gebruik van de gronden en van de daarop voorkomende bouwwerken voor de opslag en voor de stalling van aan het oorspronkelijk gebruik onttrokken rij-, vaar-, voer- en/of vliegtuigen;
- f. het gebruik van de gronden voor de opslag van afbraak- en bouwmaterialen, bodemspecie, grond, puin en schroot;
- g. het gebruik van de gronden voor het storten van afvalstoffen en van vuil;
- h. het kennelijk ten verkoop opslaan en stallen van bruikbare en niet aan het oorspronkelijk gebruik onttrokken rij-, vaar-, voer- en/of vliegtuigen.

28.6 Afwijken van de gebruiksregels

Het college kan bij een omgevingsvergunning afwijken van het bepaalde in [artikel 28 lid 5](#) van het onderhavige bestemmingsplan, indien strikte toepassing daarvan zou leiden tot een beperking van het meest doelmatige gebruik, welke beperking niet door dringende redenen wordt gerechtvaardigd.

Type plan: bestemmingsplan
Naam van het plan: Wezep West 2011
Status: vastgesteld
Plan identificatie: NL.IMRO.0269.WZ109-VG01

Artikel 7 Bos - 1

7.1 Bestemmingsomschrijving

De voor 'Bos - 1' aangewezen gronden zijn bestemd voor:

- a. bos en bebossing;
- b. groenvoorzieningen;

met daaraan ondergeschikt:

- c. (hout)wallen;
- d. paden;
- e. waterlopen en waterpartijen;

met de daarbij behorende:

- f. andere werken.

7.2 Bouwregels

1. In of op deze gronden mogen geen gebouwen en overkappingen worden gebouwd.
2. Voor het bouwen van bouwwerken, geen gebouwen en overkappingen zijnde, gelden de volgende regels:
 - a. De bouwhoogte van bouwwerken, geen gebouwen zijnde, mag niet meer dan 2,00 meter bedragen, met uitzondering van bouwwerken die benodigd zijn voor de beveiliging, voor de geleiding en voor de regeling van het verkeer en lichtmasten;
 - b. er mag geen niet-perceelgebonden handelsreclame worden geplaatst.

7.3 Nadere eisen

1. Het college kan nadere eisen stellen aan de afmetingen en aan de plaats van de bebouwing, ten behoeve van:
 - a. een samenhangend straat- en bebouwingsbeeld;
 - b. de sociale veiligheid;
 - c. de verkeersveiligheid.
2. Op de voorbereiding van een besluit tot het stellen van één of meerdere nadere eisen op grond van [artikel 7 lid 3 sub 1](#) is de volgende procedure van toepassing:
 - a. een voorgenomen nadere eis ligt met bijbehorende stukken gedurende twee weken op het gemeentehuis ter inzage;
 - b. het college maakt de nederlegging van tevoren bekend in één of meer dag- en/of nieuwsbladen die in de gemeente worden verspreid en voorts op de gebruikelijke wijze;
 - c. de bekendmaking houdt mededeling in van de bevoegdheid tot het indienen van zienswijzen;
 - d. gedurende de in [artikel 7 lid 3 sub 2 onder a](#) vermelde termijn kunnen belanghebbenden bij het college schriftelijk zienswijzen indienen omtrent de voorgenomen nadere eis.

7.4 Specifieke gebruiksregels

Tot een gebruik strijdig met deze bestemming, zoals bedoeld in artikel 2.1 van de Wet algemene bepalingen omgevingsrecht, wordt in ieder geval gerekend:

- a. het gebruik van de gronden als standplaats voor één of meer kampeermiddelen;
- b. het gebruik van de gronden en van de daarop voorkomende bouwwerken voor de opslag en voor de stalling van aan het oorspronkelijk gebruik onttrokken rij-, vaar-, voer- en/of vliegtuigen;
- c. het gebruik van de gronden en van de daarop voorkomende bouwwerken ten behoeve van een seksinrichting of prostitutie;
- d. het gebruik van de gronden en van de daarop voorkomende bouwwerken ten behoeve van niet-perceelgebonden handelsreclame;
- e. het gebruik van de gronden voor de opslag van afbraak- en bouwmaterialen, bodemspecie, grond, puin en/of schroot en voor het storten van afvalstoffen;
- f. het gebruik van de gronden voor het tippelen van prostituees en het daaruit voortvloeiende contact tussen prostituees en weggebruikers;
- g. het storten van afvalstoffen en van vuil.

7.5 Afwijken van de gebruiksregels

Het college kan bij een omgevingsvergunning afwijken van het bepaalde in [artikel 7 lid 4](#), indien strikte toepassing daarvan zou leiden tot een beperking van het meest doelmatige gebruik, welke beperking niet door dringende redenen wordt gerechtvaardigd.

7.6 Omgevingsvergunning voor het uitvoeren van een werk, geen bouwwerk zijnde, of van werkzaamheden

1. Het is verboden zonder een omgevingsvergunning of in afwijking van een omgevingsvergunning de volgende werken, geen bouwwerken zijnde, en/of werkzaamheden uit te voeren:

- a. het aanbrengen en/of het aanleggen van drainage;
 - b. het aanbrengen van oppervlakteverhardingen;
 - c. het aanleggen van aarden wallen;
 - d. het aanleggen van verharde paden en/of wegen en/of het verbreden van bestaande verharde paden en/of wegen;
 - e. het aanleggen van bovengrondse en/of ondergrondse energie-, en/of transportkabels en/of transportleidingen;
 - f. het aanleggen van voorzieningen ten behoeve van het educatief medegebruik en/of het extensief dagrecreatief medegebruik;
 - g. het afgraven, het egaliseren, het ontgronden en/of het ophogen van de gronden;
 - h. het indrijven van voorwerpen in de bodem;
 - i. het kappen en/of het rooien en/of het vellen van bomen en/of andere houtgewassen;
 - j. het wijzigen van het verkavelingspatroon door het dempen en/of het graven en/of het verdiepen en/of het vergroten en/of het anderszins herprofilen van (erf)sloten en/of andere watergangen en het aanbrengen van kunstwerken zoals dammen en stuwen.
2. De in artikel 7 lid 6 sub 1 vermelde verboden gelden niet voor het uitvoeren van werken en werkzaamheden welke:
- a. het normale beheer en/of het normale onderhoud betreffen;
 - b. het rooien en/of het vellen van bomen, struiken en/of andere houtgewassen dat plaatsvindt in het kader van natuurbeheer op basis van een beheersplan ex Natuurbeschermingswet 1998, het bosbeheer of het landschapsonderhoud;
 - c. reeds in uitvoering zijn op het tijdstip van het van kracht worden van dit bestemmingsplan, met een daarvoor verleende omgevingsvergunning.
3. Een omgevingsvergunning zoals vermeld in artikel 7 lid 6 sub 1 wordt geweigerd, indien:
- a. de werken en/of de werkzaamheden de archeologische waarden en/of de cultuurhistorische waarden en/of de geomorfologische waarden en/of de landschappelijke waarden en/of de natuurlijke waarden welke de bestemming van de grond beoogt onevenredig aantast;
 - b. de werken en/of de werkzaamheden in strijd zijn met het bestemmingsplan of de krachtens zodanig plan gestelde eisen;
 - c. de werken en/of de werkzaamheden negatieve gevolgen hebben voor de waarde(n) en de kwalificerende soorten van de aangewezen Natura 2000-gebieden in het kader van de Natuurbeschermingswet 1998;
 - d. indien er geen herplant plaatsvindt voor de door de werken en/of de werkzaamheden verwijderde bomen;
 - e. voor de werken en/of de werkzaamheden een vergunning ingevolge de Monumentenwet 1988, een gemeentelijke monumentenvergunning of een provinciale monumentenvergunning is vereist en deze niet is verleend.



Rijksoverheid

Energie label woning

de Ploeg 7

8091NA Wezep

BAG-ID: 0269010000001338

Veel besparingsmogelijkheden

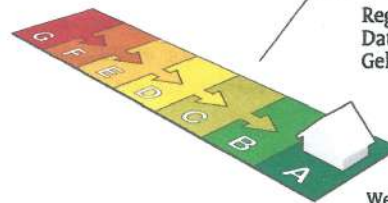

Energie label A

Registratienummer 294472708
Datum van registratie 22-12-2020
Geldig tot 22-12-2030

Weinig besparingsmogelijkheden

Overzicht woningkenmerken

1.	Woningtype	Vrijstaande woning	
	Bouwperiode	1988 t/m 1991	
	Woonoppervlakte	>140 m ²	
2.	Glas woonruimte(s)	Dubbel glas	
	Glas slaaperuimte(s)	Dubbel glas	
3.	Gevelisolatie	Gevel niet extra geïsoleerd	
4.	Dakisolatie	Dak niet extra geïsoleerd	
5.	Vloerisolatie	Vloer niet extra geïsoleerd	
6.	Verwarming	Individuele CV-ketel, geïnstalleerd in of na 1998	
7.	Aparte warmtapwatervoorziening	Geen apart toestel	
8.	Zonne-energie	19,2 m ² zonnepanelen en geen zonneboiler	
9.	Ventilatie	Geen mechanische afzuiging	

Wilt u besparen op uw energierekening? Overweeg dan de volgende mogelijke maatregelen:

(Extra) isolatie van uw begane grondvloer	HR++ glas in de slaaperuimte(s)
Een zonneboiler voor het verwarmen van uw tapwater	
(Extra) isolatie van uw dak	
(Extra) isolatie van uw buitenmuren	
HR++ glas in de woonruimte(s)	

Als de besparingsmogelijkheden HR107-ketel, HR107-combiketel en/of warmtepomp tegelijk op uw energie label verschijnen, dan is slechts één van deze maatregelen zinvol om uit te voeren. U kunt hieruit dus een keuze maken.

Goedgekeurd door:

Naam Jan Schuurman
Examennummer 8091
KvK nummer 08092685

Afgegeven conform de regeling energieprestatie gebouwen, welke onderdeel is van de Europese richtlijn EPBD

Dit energie label is afgegeven door Rijksdienst voor Ondernemend Nederland.

Dit energie label kunt u altijd verifiëren op www.energie label voor woningen.nl of www.energie label.nl/woningen/zoek-je-energie label/.

Disclaimer

Dit energie label bevat maatregelen om de energieprestatie van uw woning te verbeteren. De maatregelen die op dit energie label genoemd worden zijn maatregelen die op dit moment kosteneffectief zijn of dit naar verwachting binnen de geldigheidsduur van het energie label worden, gebaseerd op een gemiddeld energiegebruik van de woning. Als uw gebruik afwijkt van het gemiddeld gebruik kunnen de terugverdientijden zoals vermeld op dit energie label afwijken.

Bijlage bij het energielabel

Meer informatie over de geadviseerde maatregelen

De besparingsmogelijkheden die genoemd worden op dit energielabel zijn maatregelen die op dit moment in de meeste gevallen kosteneffectief zijn of dit binnen de geldigheidsduur van het energielabel kunnen worden. Hieronder vindt u meer informatie over alle maatregelen, dus niet alleen de maatregelen die op het voorblad zijn geadviseerd.

(Extra) isolatie van uw begane grondvloer

Huizen met vloerisolatie verliezen minder warmte, waardoor de ketel minder hard hoeft te stoken. Zorg voor een goede isolatiewaarde van de vloerconstructie na isolatie (zogenoemde Rc-waarde). Aanbeveling voor een bestaande woning is een isolatiewaarde van $R_c \geq 2,5 \text{ m}^2\text{K/W}$. Het rendement van vloerisolatie is vergelijkbaar met een rente van acht procent op een spaarrekening. [Meer Info](#)

(Extra) isolatie van uw dak

Huizen met dakisolatie verliezen minder warmte, waardoor de ketel minder hard hoeft te stoken. Aanbeveling voor de bestaande bouw is een isolatiewaarde van $R_c \geq 2,5 \text{ m}^2\text{K/W}$. Het rendement van dakisolatie is vergelijkbaar met een rente van 9 procent op een spaarrekening. [Meer Info](#)

(Extra) isolatie van uw buitenmuren

Huizen met gevelisolatie verliezen minder warmte, waardoor de ketel minder hard hoeft te stoken. Spouwmuurisolatie is de meest voordelige vorm van isolatie. Het rendement van spouwmuurisolatie is vergelijkbaar met een rente van 12 procent op een spaarrekening. Je bespaart nog meer als je spouwmuurisolatie combineert met isolatie aan de buitenzijde of de binnenzijde van de gevel (voorzetwand). Aanbeveling voor de bestaande bouw is een isolatiewaarde van $R_c \geq 2,5 \text{ m}^2\text{K/W}$. [Meer Info](#)

HR++ glas in de woonruimte(s) en in de slaapruijnte(s)

Huizen met isolerend glas verliezen minder warmte, waardoor de ketel minder hard hoeft te stoken. Aanbeveling is glas met een isolatiewaarde van $U \leq 1,2 \text{ W/m}^2\text{K}$, dit komt overeen met HR++ glas in leefruimte(s) en slaapruijnte(s). Het rendement van HR++ isolatieglas is vergelijkbaar met een rente van 7 procent op een spaarrekening. [Meer Info](#)

Een HR107-ketel voor de verwarming van uw woning (en warm tapwater)

Met een zuinige combiketel voor cv en warm tapwater, zoals een HR-107 combiketel, kan het gasverbruik flink dalen. Heb je nog een oudere combiketel of conventioneel rendement (CR-ketel)? Dan bespaar je op jaarbasis ruim 500 euro (aan energiekosten en onderhoud) als je een HR-107 combiketel aanschaft. Daar staat tegenover dat je eenmalig zo'n 2.100 euro moet uitgeven (zie de tabel). [Meer Info](#)

Een warmtepomp voor de verwarming van uw woning

Warmtepompen halen met een warmtewisselaar warmte uit de onuitputtelijke bronnen lucht, bodem of grondwater en ze hebben een zeer hoog rendement. Het netto rendement van huidige elektrische warmtepompen ligt op 160 tot 200 procent voor verwarming, en 80 tot 140 procent voor warm water. Dat is hoger dan het rendement van een gasgestookte HR-107 ketel. Hierbij is het elektriciteitsgebruik voor de warmtepomp meegewogen. [Meer Info](#)

Een zonneboiler voor het verwarmen van uw tapwater

Een zonneboiler bespaart ongeveer 50 procent op de kosten voor warm water. Een huishouden van vier personen met een zonneboiler en hr-combiketel (als naverwarmer) bespaart daarmee zo'n 210 m³ gas, ofwel 140 euro per jaar aan gaskosten (prijspeil 2014/2015). Daarvan blijft 110 euro over als de elektriciteitskosten voor de pomp (zo'n 25 euro voor circa 100 kWh verbruik) en onderhoudskosten (10 euro per jaar) betaald zijn. Heeft het huishouden nu een elektrische boiler, dan is de besparing hoger: gemiddeld 370 euro per jaar minder elektriciteitskosten (zo'n 1.600 kWh). Het is namelijk duurder om water te verwarmen met stroom dan met gas. Een zonneboilercombi bespaart in beide gevallen nog zo'n 75 m³ gas (ruim 50 euro) per jaar extra, omdat die ook energie bespaart op verwarming. [Meer Info](#)

Zonnepanelen voor het opwekken van elektriciteit

De prijzen van zonnepanelen dalen gestaag, door technische ontwikkelingen en schaalvergroting. Een zonnepanelensysteem van 6 panelen kost inclusief omvormer en installatie ongeveer 3.000 euro (prijspeil oktober 2014). Het rendement van een investering in zonnepanelen is vergelijkbaar met een rente van 6 procent op een spaarrekening. [Meer Info](#)

Eisen bij een grootschalige renovatie

Voor een aanbouw of grootschalige renovatie zijn er nog aanvullende eisen voor de isolatiewaarden. Een ingrijpende renovatie houdt in dat meer dan 25 procent van de oppervlakte van de gebouwschil vernieuwd, veranderd of vergroot wordt. De eisen aan isolatiewaarden zijn:

- Vloerisolatie moet een waarde hebben van $R_c \geq 3,5 \text{ m}^2\text{K/W}$.
- Dakisolatie moet een waarde hebben van $R_c \geq 6,0 \text{ m}^2\text{K/W}$.
- Gevelisolatie moet een waarde hebben van $R_c \geq 4,5 \text{ m}^2\text{K/W}$.
- HR++ glas in leefruimte(s) en slaapruijnte(s) moet een isolatiewaarde hebben van $U \leq 1,2 \text{ W/m}^2\text{K}$, dit komt overeen met HR++ glas in leefruimte(s) en slaapruijnte(s).

Door toepassing van een HR-107 ketel, een HR combi-ketel of een warmtepomp wordt voldaan aan de installatie-eisen van een grootschalige renovatie.

NB: de opgegeven rendementen zijn door Milieu Centraal berekend met de Standaard Rekenmethode Rendementen. De uitkomst van de Standaard Rekenmethode Rendementen is direct te vergelijken met de rente op een spaarrekening. [Meer Info](#)



MEETRAPPOR

OBJECT

Vrijstaande Woning

ADRES

De Ploeg 7

POSTCODE, PLAATS

8091 NA Wezep

BOUWJAAR

1988

DATUM MEETRAPPOR

09-06-2026

RAPPORNUMMER

11-20250926380454

INHOUDSOPGAVE

Object- en inspectie gegevens	2
Meetcertificaat	3
Meetstaat	4
Toelichting bij het rapport	5
Informatie over het meetrapport	5
Gehanteerde begrippen en meetinstructie	5
Gebruiksoppervlakten	6
Gebruiksoppervlakte wonen	7
Gebruiksoppervlakte overige inpandige ruimte	7
Gebouwgebonden buitenruimte	7
Externe bergruimte	7
Bruto inhoud	8
Plattegronden	9
Plattegrond Begane grond	9
Plattegrond Verdieping 1	10
Plattegrond Verdieping 2	11
Plattegrond Garage	12
Plattegrond Overkapping	13

OBJECT- EN INSPECTIEGEGEVENS



OBJECT	VrijstaandeWoning
ADRES	De Ploeg 7
POSTCODE, PLAATS	8091 NA Wezep
BOUWJAAR	1988
DATUM MEETOPNAME	09-10-2025
RAPPORTNUMMER	11-20250926380454
NAAM BOUWKUNDIGE INMETER	I. Langermans

HANDTEKENING BOUWKUNDIG INMETER

A handwritten signature in dark grey ink, located below the text 'HANDTEKENING BOUWKUNDIG INMETER'. The signature is stylized and appears to be 'I. Langermans'.

MEETCERTIFICAAT

Realax heeft dit meetrapport opgesteld, waarin de gebruiksoppervlakte wonen, gebruiksoppervlakte overige inpandige ruimte, gebouw gebonden buitenruimte, externe bergruimte en bruto inhoud zijn vastgesteld conform de "Meetinstructie gebruiksoppervlakte woningen" en "Meetinstructie bruto inhoud"

Meetcertificaat	Totaal	Meters
Gebruiksoppervlakte wonen	153	m2
Gebruiksoppervlakte overige inpandige ruimte	106	m2
Gebouw gebonden buitenruimte	4.64	m2
Externe bergruimte	-	m2
Bruto inhoud woning	796	m3

Op dit meetcertificaat zijn de in dit meetrapport genoemde aannames van toepassing. Aan dit meetrapport en meetcertificaat kunnen geen rechten worden ontleend.

MEETSTAAT

Meetstaat	GO	OI	GGB	EB	B
	Gebruiks- oppervlakte wonen in m2	Overige in pandige ruimte in m2	Gebouw gebonden buitenruimte in m2	Externe bergruimte in m2	Bruto inhoud in m3
Begane grond	82.2	80.2	4.64	-	-
1e verdieping	70.9	-	-	-	-
2e verdieping	-	26.0	-	-	-
	-	-	-	-	796
Totalen	153	106	4.64	-	796

TOELICHTING BIJ HET MEETRAPPORT

Realax heeft dit meetrapport opgesteld conform de “Meetinstructie gebruiksoppervlakte woningen” en “Meetinstructie bruto inhoud woningen” versiedatum juli 2019. Voor de diverse oppervlakten en inhoud geldt een marge van maximaal 5% afwijking op het meetcertificaat.

Informatie over het meetrapport

Realax heeft het meetrapport opgesteld, waarin de gebruiksoppervlakten gesplitst per woonlaag en/of bijzondere ruimte(n) zijn aangegeven.

De meting en berekeningen zijn conform de “Meetinstructie gebruiksoppervlakte woningen” en “Meetinstructie bruto inhoud woningen” versiedatum juli 2019 opgesteld. De meetinstructie met versiedatum juli 2019 is opgesteld door NRVT, NVM, VBO, Vastgoedpro, de Vereniging Nederlandse Gemeenten (VNG), BAG BAO, Aedes en de Waarderingskamer.

Gehanteerde begrippen en meetinstructie

Bij het bepalen van de vloeroppervlakte en inhoud is uitgegaan van de “Meetinstructie gebruiksoppervlakte woningen” en “Meetinstructie bruto inhoud woningen” versiedatum juli 2019.

Op de volgende bladzijden vindt u een korte uitleg van bovengenoemde instructie, mits er sprake is van relevantie tot dit rapport. Voor de complete tekst dient u de instructie te raadplegen.

GEBRUIKS- OPPERVLAKTEN

In dit meetrapport wordt de gebruiksoppervlakte van een woning onderverdeeld volgens de "Meetinstructie gebruiksoppervlakte woningen" versiedatum juli 2019 in vier oppervlakten. Bij de gebruiksoppervlakte van de woning wordt onderscheid gemaakt tussen:

- 1. Gebruiksoppervlakte wonen**
- 2. Gebruiksoppervlakte overige inpandige ruimte**
- 3. Gebouwgebonden buitenruimte**
- 4. Externe bergruimte**

In beginsel dient gebruiksoppervlakte 1,50 meter of hoger te zijn met uitzondering van ruimte onder trappen. Dragende en niet-dragende binnenwanden worden meegerekend om tot het gebruiksoppervlak te komen.

De volgende onderdelen dienen niet meegerekend te worden tot gebruiksoppervlak:

- Een oppervlakte van een vide, trappgat of combinatie van beiden waarvan de oppervlakte groter is dan of gelijk is aan 4 m²;
- De oppervlakte van een leidingschacht, inspringend bouwdeel of van een vrijstaande bouwconstructie wordt niet tot de gebruiksoppervlakte gerekend, indien deze 0,50 m² of groter is;
- De oppervlakte van een liftschaft wordt niet tot de gebruiksoppervlakte gerekend.

1. Gebruiksoppervlakte wonen

De gebruiksoppervlakte wonen volgt door de totale gebruiksoppervlakte te verminderen met de gebruiksoppervlakte overige inbandige ruimte.

2. Gebruiksoppervlakte overige inbandige ruimte

Een ruimte is overige inbandige ruimte indien een van de onderstaande gevallen geldt:

- Het hoogste punt van de ruimte is tussen 1,50 meter en 2,00 meter hoog;
- Het hoogste punt van de ruimte is boven de 2,00 meter, maar het aaneengesloten oppervlak hoger dan 2,00 m is kleiner dan 4,0 m² (alleen van toepassing wanneer er ook sprake is van een gedeelte van de ruimte met een hoogte van minder dan 2,00 m);
- De ruimte is bouwkundig slechts geschikt als bergruimte. Voorbeelden hiervan zijn bijvoorbeeld een kelder, fietsenstalling of een garage;
- Er is sprake van een bergzolder, dat wil zeggen een zolder die alleen toegankelijk is met wegklapbare of opvouwbaar trap en/of een zolder met onvoldoende daglicht (raamoppervlakte kleiner dan 0,50 m²).

3. Gebouwgebonden buitenruimte

Een ruimte is gebouwgebonden buitenruimte indien deze ruimte niet of slechts gedeeltelijk is omsloten door vaste wanden en daardoor geen vaste buitenomgrenzing heeft. Denk hierbij aan een balkon of dakterras. Bij een appartement gelegen op de begane grond dient een terras, wanneer en voor zover dit terras rust op een drager die geïntegreerd is in de bouwconstructie van de woning, ook als gebouwgebonden buitenruimte te worden beschouwd. Een carport waarvan de dakconstructie is verbonden met de woning wordt gerekend tot gebouwgebonden buitenruimte.

Voor het bepalen van de gebruiksoppervlakte van gebouwgebonden buitenruimte wordt onderscheid gemaakt tussen overdekte ruimte en niet overdekte ruimte:

- Bij overdekte gebouwgebonden buitenruimte wordt de oppervlakte gemeten tot de verticale projectie van de overkapping;
- Bij niet overdekte gebouwgebonden buitenruimte wordt de oppervlakte gemeten tot de opgaande scheidingsconstructie, bijvoorbeeld een hek, dakopstand of rand van de vloerconstructie.

4. Externe bergruimte

Een ruimte is een externe bergruimte indien er geen gedeelde muur is met het hoofdgebouw en de ruimte alleen bereikbaar is door de woning te verlaten. Verder geldt dat externe bergruimte nooit een woonfunctie kan hebben en dat deze afsluitbaar moet zijn. Indien er meerdere externe bergruimten zijn worden de gemeten oppervlaktes bij elkaar opgeteld.

BRUTO INHOUD



De berekening voor de inhoud is gebaseerd op de “Meetinstructie bruto inhoud woningen” versiedatum juli 2019.

De “Meetinstructie bruto inhoud woningen” versiedatum juli 2019 kent vaste aannames omtrent de dikte van vloeren, dakconstructie en woningscheidende muren, indien dit niet gemeten kan worden of de maten niet bekend zijn.

Voor ieder van deze constructies wordt een aanname gesteld van 30 cm met uitzondering van de begane grond vloer en/of keldervloer (indien het de onderste woonlaag betreft), deze wordt aangenomen als 40 cm.

Externe bergruimte(n) en gebouw gebonden buitenruimte(n) worden niet opgeteld bij de bruto inhoud van de woning.

PLATTEGRONDEN

Begane grond



Aan de plattegronden kunnen geen rechten worden ontleend.
© Realax www.realax.nl

Verdieping 1



Aan de plattegronden kunnen geen rechten worden ontleend.
 © Realax www.realax.nl

Verdieping 2

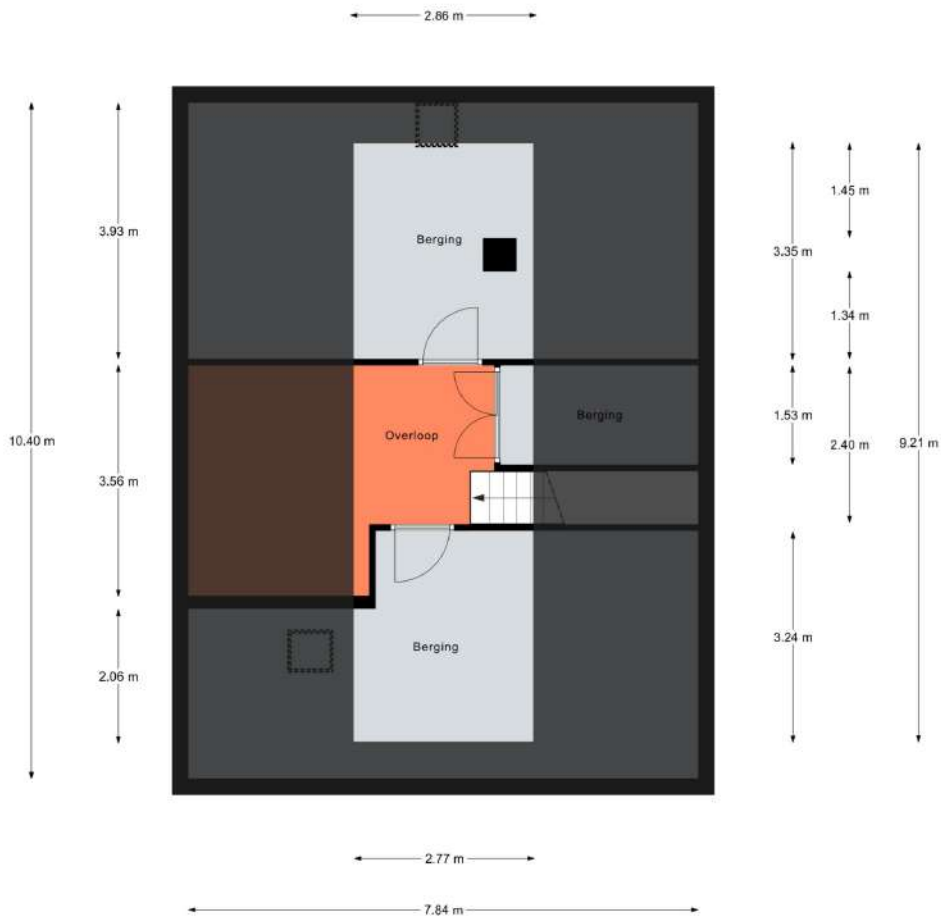

Aan de plattegronden kunnen geen rechten worden ontleend.
© Realax www.realax.nl

Garage

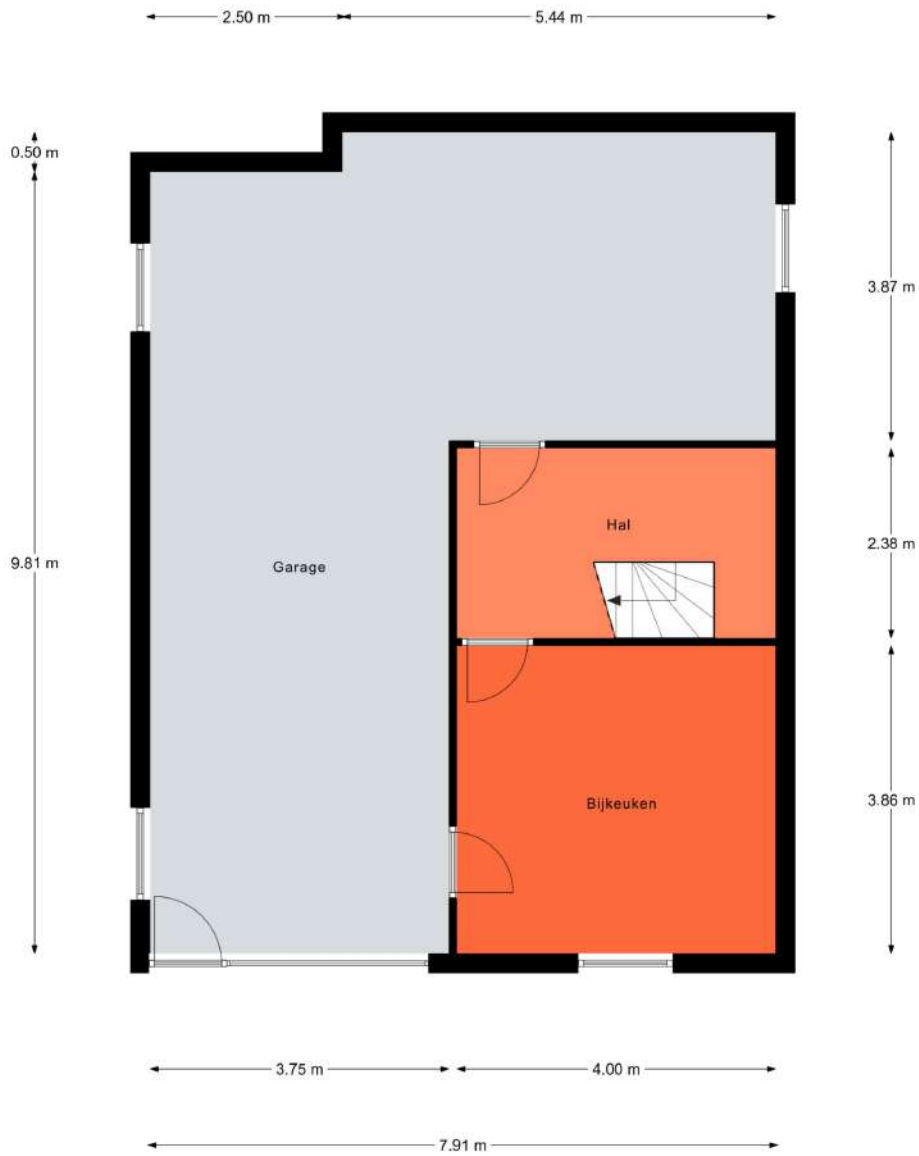

Aan de plattegronden kunnen geen rechten worden ontleend.
© Realax www.realax.nl

Overkapping

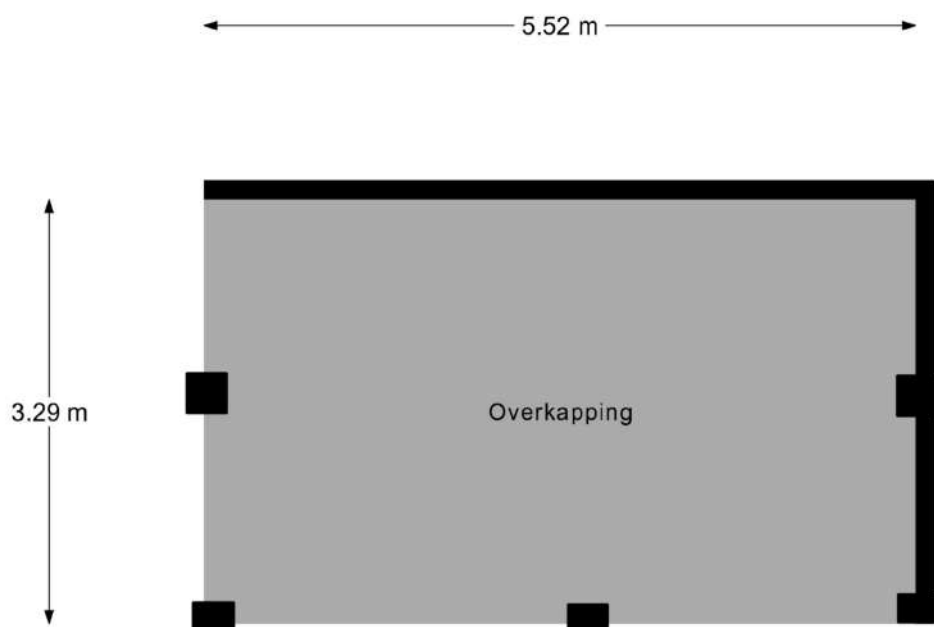

Aan de plattegronden kunnen geen rechten worden ontleend.
© Realax www.realax.nl

REALAX

werkt voor makelaars

Realax is een samenwerkingspartner van:



CONTACT OOST

Hoofdkantoor

088-7800780

info@realax.nl

Kapperallee 91

7211 CC Eefde

CONTACT WEST

Rotterdam

010-8208582

info@realax.nl

www.realax.nl

Informatieplicht

De verkoper van onroerende zaken heeft een informatieplicht, dat wil zeggen dat de verkoper, of in dit geval Pleiter Makelaars & Taxateurs, verplicht is om belangrijke zaken, die bekend zijn bij de verkoper en voor u als koper van belang kunnen zijn, aan u mee te delen. Wij kunnen als verkopend makelaar uw vragen desgewenst beantwoorden. Het is verstandig om ons te vragen naar een kopie van het eigendomsbewijs van de huidige eigenaar om zo inzicht te krijgen in zaken als erfdiensbaarheden, kettingbedingen en andere verplichtingen. Daarnaast is het van belang inzicht te hebben in zaken die wel of niet bij de woning horen. Deze gegevens vindt u in de 'Lijst roerende zaken' welke wij in de brochure hebben opgenomen.

Onderzoeksplicht

De hiervoor genoemde informatieplicht van de verkoper ontslaat de koper niet van een eigen onderzoeksplicht. Ook zal de koper duidelijk aan moeten geven wat zijn speciale bedoelingen zijn met het te kopen onroerend goed. Mocht de koper verbouwingsplannen hebben is het aan te bevelen om bij een tweede of latere bezichtiging een aannemer, architect of constructeur mee te nemen. Er ligt een verantwoordelijkheid bij de koper ten aanzien van zaken die opvraagbaar zijn bij de gemeente en andere openbare diensten. Daarom kan het verstandig zijn dat een koper zich laat bijstaan door een eigen 'aankopend makelaar'. Dat is een makelaar die de belangen van u als koper behartigt. Als koper is het altijd verstandig een bouwtechnisch onderzoek te laten uitvoeren om te weten wát u koopt! Ook is het belangrijk om aandacht te hebben voor eventueel aanwezige houtverniersers zoals boktor en houtworm. Indien u een nieuwe woning wilt gaan bouwen is het voor u als koper belangrijk te weten of de ondergrond geschikt is, het uitvoeren van een verkennend bodemonderzoek geeft antwoord op deze vraag.

Financiering/hypothek

Voordat u een bod op een woning uitbrengt, is het verstandig inzicht te hebben in de financiële consequenties die de eventuele aankoop van de woning met zich mee kunnen brengen. Ook hiervoor kunt u als koper bij ons terecht. Wij kunnen u doorverwijzen naar een deskundige adviseur, zodat u zich straks geen zorgen hoeft te maken over de financiën met betrekking tot uw woning.

Na de bezichtiging

De verkoper heeft zijn woning voor u opengesteld om te bezichtigen en is uiteraard zeer benieuwd naar uw reactie. Wij stellen daarom een vlotte reactie erg op prijs, ook wanneer de bezichtigde woning niet is wat u zoekt. Eventueel kunnen wij samen met u uw woonwensen in kaart brengen en u helpen met het zoeken naar uw droomhuis. Voor meer inlichtingen hierover kunt u informeren bij ons kantoor.

Onderhandelen

Wanneer u denkt volledig geïnformeerd te zijn, kunt u schriftelijk (via Move.nl) of telefonisch een bieding, met eventuele voorbehouden, aan ons doorgeven. Mocht u uw bod aan ons per e-mail willen doorgeven dan verzoeken wij u dat mondeling direct te melden zodat wij de mail kunnen ophalen en weten dat er "een bod op de woning ligt". Als partijen het eens zijn over de prijs en de voorwaarden*, zullen wij zorgdragen voor een correcte vastlegging in een "NVM" koopovereenkomst, die door koper en verkoper getekend wordt en vervolgens aan de notaris wordt toegezonden. *Alle transacties zijn onder voorbehoud gunning verkoper.

Waarborgsom of bankgarantie

Bij een koopovereenkomst is het gebruikelijk dat de koper na het sluiten van de koopovereenkomst met verkoper, een waarborgsom stort of een bankgarantie afgeeft van 10% van de overeengekomen koopsom. Deze bepaling wordt standaard opgenomen in de koopovereenkomst.

Notariskeuze

De koper is in principe vrij een notaris te kiezen mits de notaris is gevestigd in de gemeente waarin het verkocht object is gelegen dan wel de notaris is gevestigd in een directe buurgemeente binnen een straal van 20 kilometer hemelsbreed rondom het verkochte object. De reden hiervoor is dat de verkoper en diens makelaar graag aanwezig zijn bij de eigendomsoverdracht en dat direct daaraan voorafgaand met koper en verkoper een inspectie en meterstandenopname wordt uitgevoerd in het verkochte object. Indien op verzoek van koper toch een notaris buiten deze omgeving wordt overeengekomen gelden de volgende voorwaarden:

- Voor rekening van de koper zijn de kosten van het opstellen van eventueel benodigde volmachten voor verkoper indien verkoper niet aanwezig is bij de overdracht;
- De makelaar zal in dat geval de inspectie van de woning en de meterstandenopname verzorgen maar niet bij de overdracht aanwezig zijn;

Onverminderd het hiervoor gestelde geldt het volgende: Indien de kosten voor het royeren van een hypotheek, vermeerderd met eventueel daarvoor in rekening te brengen administratiekosten, bij de gekozen notaris meer bedragen dan € 150,- ex. BTW zal het meerdere boven voornoemd bedrag aan koper in rekening worden gebracht. Koper verplicht zich om bij het opvragen van een offerte aan een notaris tevens ook de voornoemde kosten op te vragen.

Verkoop eigen woning

Wanneer u al over een eigen woning beschikt zult u waarschijnlijk benieuwd zijn naar de geschatte verkoopopbrengst. Daarom biedt Pleiter Makelaars & Taxateurs u een gratis indicatie van de waarde van uw bestaande woning aan. Dit kan voor u een grote rol spelen bij een eventuele aankoopbeslissing.

Disclaimer

Deze informatie is door ons met de nodige zorgvuldigheid samengesteld. Onzerzijds wordt echter geen enkele aansprakelijkheid aanvaard voor enige onvolledigheid, onjuistheid of anderszins, dan wel de gevolgen daarvan. Alle opgegeven maten en oppervlakten zijn indicatief. Koper heeft zijn eigen onderzoekplicht naar alle zaken die voor hem of haar van belang zijn. Met betrekking tot deze woning is de makelaar adviseur van verkoper. Wij adviseren u een deskundige (NVM-)makelaar in te schakelen die u begeleidt bij het aankoopproces. Indien u specifieke wensen heeft omtrent de woning, adviseren wij u deze tijdig kenbaar te maken aan uw aankopend makelaar en hiernaar zelfstandig onderzoek te (laten) doen. Indien u geen deskundige vertegenwoordiger inschakelt, acht u zich volgens de wet deskundig genoeg om alle zaken die van belang zijn te kunnen overzien. Van toepassing zijn de NVM voorwaarden. NENCLAUSULE De gebruiksoppervlakte is berekend conform de branche vastgestelde NEN 2580-norm. De oppervlakte kan derhalve afwijken van vergelijkbare panden en/of oude referenties. Dit heeft vooral te maken met deze (nieuwe) rekenmethode. Koper verklaart voldoende te zijn geïnformeerd over de hiervoor bedoelde normering. Verkoper en diens makelaar doen hun uiterste best de juiste oppervlakte en inhoud te berekenen aan de hand van eigen metingen en dit zoveel mogelijk te ondersteunen door het plaatsen van plattegronden met maatvoering. Mocht de maatvoering onverhoopt niet (volledig) overeenkomstig de normering zijn vastgesteld, wordt dit door koper aanvaard. Koper is voldoende in de gelegenheid gesteld de maatvoering zelf te (laten) controleren. Verschillen in de opgegeven maat en grootte geven geen der partijen enig recht, zo ook niet op aanpassing van de koopsom. Verkoper en diens makelaar aanvaarden geen enkele aansprakelijkheid in deze.

INTERESSE

in deze woning?



Neem gerust contact met ons op!

We helpen je graag verder.

Pleiter B.V.
Hogenbrinkweg 9
8096 RS Oldebroek

0525-631465
www.pleiter.nl
info@pleiter.nl

PLEITER
MAKELAARS & TAXATEURS