



Dr van de Meerstraat 7 Dinxperlo



Woonoppervlak 131 m²



Perceeloppervlakte 352 m²



Richtprijs € 445.000-- k.k.

KUENEN
M A K E L A A R D I J



Comfortabel en energiezuinig wonen in hartje Dinxperlo!

Omschrijving

Centraal in Dinxperlo ligt deze instapklare vrijstaande woning met een tuin rondom en twee opritten aan zowel de linkerzijde als de voorzijde.

De woning is de afgelopen jaren gemoderniseerd, verduurzaamd en volledig gasloos uitgevoerd. Met drie slaapkamers en een extra slaap- en badkamer op de begane grond is gelijkvloers wonen hier mogelijk.

De woning ligt op loopafstand van het centrum, met diverse winkels en overige voorzieningen in de directe omgeving.

Algemeen

De vrijstaande woning heeft een woonoppervlakte van 131 m² en beschikt over energielabel A++.

De woning is volledig geïsoleerd en voorzien van kunststof kozijnen met HR++ beglazing. De gehele begane grond is voorzien van vloerverwarming.

De verwarming en warmwatervoorziening worden verzorgd door een warmtepomp en warmtepompboiler uit 2022. In datzelfde jaar zijn 22 zonnepanelen geplaatst.

Verder zijn de gevel en vloer nageïsoleerd. In 2022 is de keuken vernieuwd en in 2021 is de badkamer volledig gemoderniseerd.

Ook de elektrische installatie is in 2022 volledig vernieuwd en de riolering in 2021 vervangen. De voormalige carport is in 2020 verbouwd tot een slaapkamer met aangrenzende badkamer, waardoor de woning tevens levensloopbestendig te gebruiken is.

Indeling

Begane grond

Via de hoofdentree aan de voorzijde betreedt u de hal met meterkast, een separaat toilet en de trapopgang naar de eerste verdieping. Vanuit de hal is tevens de praktische provisiekelder bereikbaar.

De hal biedt toegang tot de ruime en lichte woonkamer met houtkachel. Dankzij de openslaande deuren staat de woonkamer in directe verbinding met de achtertuin.

Aansluitend bereikt u via dubbele stalen deuren de praktische bijkeuken, voorzien van een keukenblok en aansluitingen voor de wasmachine en droger.

Verderop bevindt zich de moderne woonkeuken met een royaal eetgedeelte. De keuken is uitgerust met diverse inbouwapparatuur en vormt een fijne plek om te koken en te tafelen. Via de schuifpui heeft u direct toegang tot de achtertuin.

Vanuit de keuken bereikt u tevens een slaapkamer op de begane grond met aangrenzende badkamer. De badkamer is voorzien van een inloopdouche en wastafel.

De slaapkamer beschikt over openslaande deuren naar de achtertuin.

De gehele begane grond is afgewerkt met plavuizen in een visgraatpatroon.

Eerste verdieping

Op de eerste verdieping bevinden zich drie slaapkamers. Twee slaapkamers zijn voorzien van vaste kasten, de derde beschikt over een balkon met uitzicht op de achtertuin.

De moderne badkamer is uitgerust met een wastafelmeubel, een tweede toilet en een inloopdouche.

Tweede verdieping

Via een vlizotrap bereikbare zolder.





Buitenruimte

Bijgebouwen

Op het perceel bevindt zich een houten berging, geschikt voor het stallen van fietsen of als hobbyruimte.

Daarnaast is de achtertuin voorzien van een veranda, waar u beschut kunt zitten en kunt genieten van het buitenleven.

Perceel & Omgeving

De woning is gelegen op een perceel van 354 m² en beschikt over een fraai aangelegde voor- en achtertuin met bestrating, plantenborders, gazon en meerdere gezellige zitgelegenheden.

Aan de voorzijde en linkerkzijde bevindt zich een oprit met ruimte voor één auto. Aan de rechterzijde van de woning is er toegang tot de afvalcontainers, zowel vanaf de voorzijde als via de bijkeuken.

Dinxperlo heeft een goede aansluiting op uitvalswegen zoals de N317, wat zorgt voor vlotte verbindingen richting de omgeving.

Dinxperlo

Dinxperlo, een charmant dorp in de Achterhoek op de grens met Duitsland, voorziet in diverse basisfaciliteiten. Het centrum herbergt supermarkten en lokale winkels, waardoor bewoners eenvoudig kunnen voorzien in hun dagelijkse behoeften. Daarnaast zijn er enkele eetgelegenheden en horecavoorzieningen voor een gezellig samenzijn.

Wat betreft bereikbaarheid is Dinxperlo goed verbonden met het openbaar vervoer, waardoor inwoners toegang hebben tot nabijgelegen steden. De ligging nabij uitvalswegen, zoals de N317, vergemakkelijkt het autoverkeer en biedt goede verbindingen.

Dinxperlo deelt haar grens met het Duitse plaatsje Suderwick, waarmee het een bijzondere verbondenheid heeft. Omliggende dorpen, zoals Breedenbroek en De Heurne, dragen bij aan de lokale gemeenschap.

De omgeving van Dinxperlo wordt gekenmerkt door een landelijke sfeer en biedt mogelijkheden voor ontspannende wandelingen en fietstochten, waardoor het dorp aantrekkelijk is voor natuurliefhebbers.



Kenmerken

Bouwjaar	1956
Soort woonhuis	Eengezinswoning, Vrijstaande woning
Woonoppervlak	131 m ²
Overig inpandig	19 m ²
GG buitenruimte	15 m ²
Externe bergruimte	0 m ²
Perceeloppervlak	352 m ²
Inhoud	567 m ³
Energielabel	A++
Warmtepomp	Ecodan, installatiejaar 2022
Isolatie	Volledig geïsoleerd
Vloerverwarming	Aanwezig; begane grond
Zonnepanelen	22 stuks, installatiejaar 2022
Bestemming	Wonen
Richtprijs	€ 445.000,-- k.k.

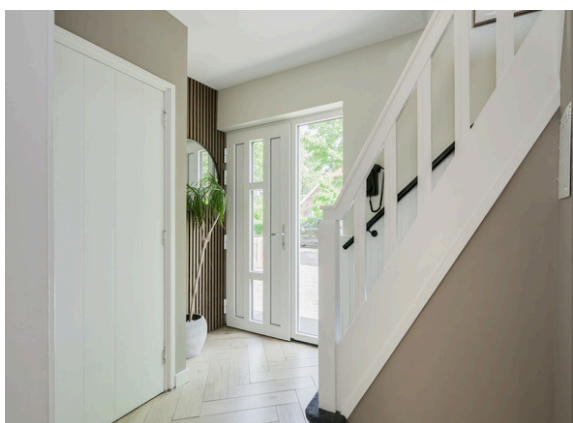

Uw droomwoning gevonden?

Neem contact met ons op en wij laten u de woning graag zien en vertellen u er alles over.

0315-330816

info@kuenenmakelaardij.nl

www.kuenenmakelaardij.nl



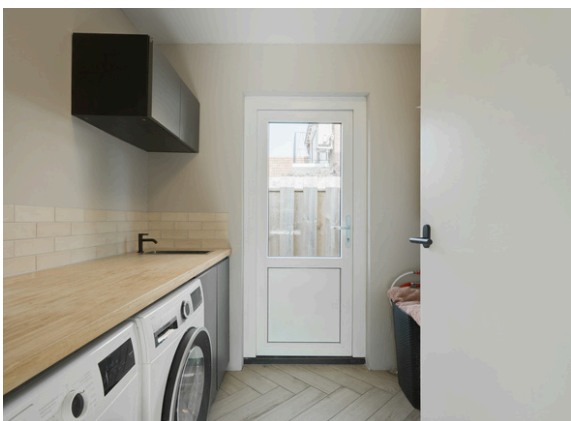

Ook uw woning verkopen?

Neem contact met ons op en wij helpen u graag bij de verkoop van uw woning.

0315-330816

info@kuenenmakelaardij.nl
www.kuenenmakelaardij.nl





**Woont u binnenkort op
nummer 7?**

Neem contact op voor het plannen
van een bezichtiging!

0315-330816

info@kuenenmakelaardij.nl
www.kuenenmakelaardij.nl





Ook uw woning verkopen?

Neem contact met ons op en wij helpen u graag bij de verkoop van uw woning.

0315-330816

info@kuenenmakelaardij.nl
www.kuenenmakelaardij.nl





Uw droomwoning gevonden?

Neem contact met ons op en wij laten u de woning graag zien en vertellen u er alles over.

0315-330816

info@kuenenmakelaardij.nl

www.kuenenmakelaardij.nl





**Woont u binnenkort op
nummer 7?**

Neem contact op voor het plannen
van een bezichtiging!

0315-330816

info@kuenenmakelaardij.nl
www.kuenenmakelaardij.nl

Eigendomsinformatie

ALGEMEEN

Kadastrale aanduiding Dinxperlo A 4212
Kadastrale objectidentificatie: 078530421270000

Locatie Dr van der Meerstraat 7
7091 CS Dinxperlo
Locatiegegevens zijn ontleend aan de Basisregistratie Adressen en Gebouwen

BAG identificatie [0197010000030700](#)

Kadastrale grootte 352 m²

Grens en grootte Vastgesteld

Coördinaten 230674 - 430965

Omschrijving Wonen

AANTEKENINGEN

Publiekrechtelijke beperking in de zin van de Wet kenbaarheid publiekrechtelijke beperkingen onroerende zaken Er zijn geen beperkingen bekend

Plattegrond

Begane grond



De plattegronden zijn geproduceerd voor promotionele doeleinden en ter indicatie.
Aan de plattegronden kunnen geen rechten worden ontleend
© www.objectenco.nl

Plattegrond

Eerste etage



De plattegronden zijn geproduceerd voor promotionele doeleinden en ter indicatie.
Aan de plattegronden kunnen geen rechten worden ontleend
© www.objectenco.nl

Plattegrond

Tweede etage

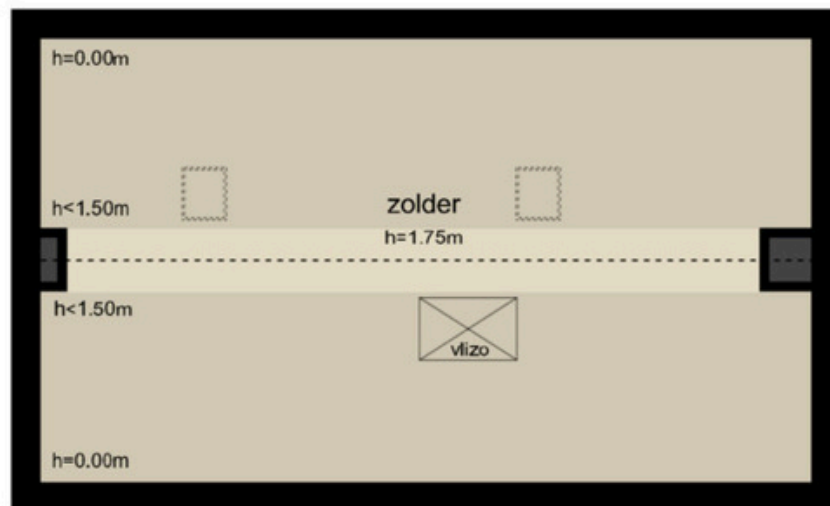

De plattegronden zijn geproduceerd voor promotionele doeleinden en ter indicatie.
Aan de plattegronden kunnen geen rechten worden ontleend
© www.objectenco.nl

Plattegrond

Kelder

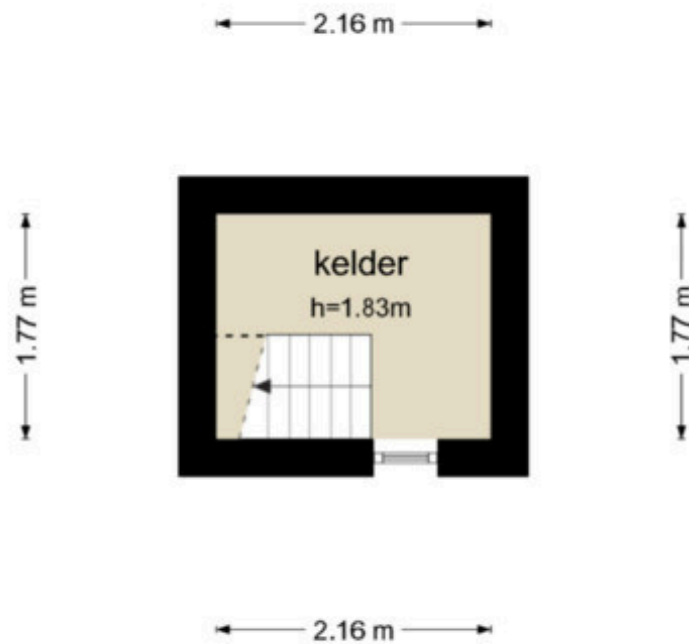

De plattegronden zijn geproduceerd voor promotionele doeleinden en ter indicatie.
Aan de plattegronden kunnen geen rechten worden ontleend
© www.objectenco.nl

Lijst van zaken

	Blijft achter	Gaat mee	Kan worden overgenomen	N.v.t.
Woning				
<i>Interieur</i>				
Verlichting, te weten:				
- Inbouwspots/dimmers	<input checked="" type="checkbox"/>	<input type="checkbox"/>	<input type="checkbox"/>	<input type="checkbox"/>
- Opbouwspots/armaturen/lampen/dimmers	<input type="checkbox"/>	<input checked="" type="checkbox"/>	<input type="checkbox"/>	<input type="checkbox"/>
- Losse (hang)lampen	<input type="checkbox"/>	<input checked="" type="checkbox"/>	<input type="checkbox"/>	<input type="checkbox"/>
-	<input type="checkbox"/>	<input type="checkbox"/>	<input type="checkbox"/>	<input checked="" type="checkbox"/>
-	<input type="checkbox"/>	<input type="checkbox"/>	<input type="checkbox"/>	<input checked="" type="checkbox"/>
(Losse) kasten, legplanken, te weten:				
-	<input type="checkbox"/>	<input type="checkbox"/>	<input type="checkbox"/>	<input checked="" type="checkbox"/>
-	<input type="checkbox"/>	<input type="checkbox"/>	<input type="checkbox"/>	<input checked="" type="checkbox"/>
Raamdecoratie/zonwering binnen, te weten:				
- Gordijnrails	<input type="checkbox"/>	<input type="checkbox"/>	<input checked="" type="checkbox"/>	<input type="checkbox"/>
- Gordijnen	<input type="checkbox"/>	<input type="checkbox"/>	<input checked="" type="checkbox"/>	<input type="checkbox"/>
- Overgordijnen	<input type="checkbox"/>	<input type="checkbox"/>	<input type="checkbox"/>	<input checked="" type="checkbox"/>
- Vitrages	<input type="checkbox"/>	<input type="checkbox"/>	<input checked="" type="checkbox"/>	<input type="checkbox"/>
- Rolgordijnen	<input type="checkbox"/>	<input type="checkbox"/>	<input checked="" type="checkbox"/>	<input type="checkbox"/>
- Lamellen	<input type="checkbox"/>	<input type="checkbox"/>	<input type="checkbox"/>	<input checked="" type="checkbox"/>
- Jaloezieën	<input type="checkbox"/>	<input type="checkbox"/>	<input checked="" type="checkbox"/>	<input type="checkbox"/>
- (Losse) horren/rolhorren	<input type="checkbox"/>	<input type="checkbox"/>	<input type="checkbox"/>	<input checked="" type="checkbox"/>
-	<input type="checkbox"/>	<input type="checkbox"/>	<input type="checkbox"/>	<input checked="" type="checkbox"/>
-	<input type="checkbox"/>	<input type="checkbox"/>	<input type="checkbox"/>	<input checked="" type="checkbox"/>
Vloerdecoratie, te weten:				
- Vloerbedekking	<input type="checkbox"/>	<input type="checkbox"/>	<input type="checkbox"/>	<input checked="" type="checkbox"/>
- Parketvloer	<input type="checkbox"/>	<input type="checkbox"/>	<input type="checkbox"/>	<input checked="" type="checkbox"/>
- Houten vloer(delen)	<input type="checkbox"/>	<input type="checkbox"/>	<input type="checkbox"/>	<input checked="" type="checkbox"/>
- Laminaat	<input checked="" type="checkbox"/>	<input type="checkbox"/>	<input type="checkbox"/>	<input type="checkbox"/>
- Plavuizen	<input checked="" type="checkbox"/>	<input type="checkbox"/>	<input type="checkbox"/>	<input type="checkbox"/>
-	<input type="checkbox"/>	<input type="checkbox"/>	<input type="checkbox"/>	<input checked="" type="checkbox"/>
-	<input type="checkbox"/>	<input type="checkbox"/>	<input type="checkbox"/>	<input checked="" type="checkbox"/>
(Voorzet) openhaard met toebehoren	<input type="checkbox"/>	<input type="checkbox"/>	<input type="checkbox"/>	<input checked="" type="checkbox"/>
Allesbrander	<input type="checkbox"/>	<input type="checkbox"/>	<input type="checkbox"/>	<input checked="" type="checkbox"/>
Houtkachel	<input checked="" type="checkbox"/>	<input type="checkbox"/>	<input type="checkbox"/>	<input type="checkbox"/>
(Gas)kachels	<input type="checkbox"/>	<input type="checkbox"/>	<input type="checkbox"/>	<input checked="" type="checkbox"/>

	Blijft achter	Gaat mee	Kan worden overgenomen	N.v.t.
Designradiator(en)	<input checked="" type="checkbox"/>	<input type="checkbox"/>	<input type="checkbox"/>	<input type="checkbox"/>
Radiatorafwerking	<input type="checkbox"/>	<input type="checkbox"/>	<input type="checkbox"/>	<input checked="" type="checkbox"/>
Overige, te weten:				
- Spiegelwanden	<input type="checkbox"/>	<input type="checkbox"/>	<input type="checkbox"/>	<input checked="" type="checkbox"/>
- Schilderij ophangstelsysteem	<input type="checkbox"/>	<input type="checkbox"/>	<input type="checkbox"/>	<input checked="" type="checkbox"/>
-	<input type="checkbox"/>	<input type="checkbox"/>	<input type="checkbox"/>	<input checked="" type="checkbox"/>
-	<input type="checkbox"/>	<input type="checkbox"/>	<input type="checkbox"/>	<input checked="" type="checkbox"/>
-	<input type="checkbox"/>	<input type="checkbox"/>	<input type="checkbox"/>	<input checked="" type="checkbox"/>
-	<input type="checkbox"/>	<input type="checkbox"/>	<input type="checkbox"/>	<input checked="" type="checkbox"/>

Keuken

Keukenblok (met bovenkasten)	<input checked="" type="checkbox"/>	<input type="checkbox"/>	<input type="checkbox"/>	<input type="checkbox"/>
Keuken (inbouw)apparatuur, te weten:				
- Kookplaat	<input checked="" type="checkbox"/>	<input type="checkbox"/>	<input type="checkbox"/>	<input type="checkbox"/>
- (Gas) fornuis	<input checked="" type="checkbox"/>	<input type="checkbox"/>	<input type="checkbox"/>	<input type="checkbox"/>
- Afzuigkap	<input checked="" type="checkbox"/>	<input type="checkbox"/>	<input type="checkbox"/>	<input type="checkbox"/>
- Magnetron	<input type="checkbox"/>	<input type="checkbox"/>	<input type="checkbox"/>	<input checked="" type="checkbox"/>
- Oven	<input checked="" type="checkbox"/>	<input type="checkbox"/>	<input type="checkbox"/>	<input type="checkbox"/>
- Combi-oven/combimagnetron	<input type="checkbox"/>	<input type="checkbox"/>	<input type="checkbox"/>	<input checked="" type="checkbox"/>
- Koelkast	<input type="checkbox"/>	<input type="checkbox"/>	<input type="checkbox"/>	<input checked="" type="checkbox"/>
- Vriezer	<input type="checkbox"/>	<input type="checkbox"/>	<input type="checkbox"/>	<input checked="" type="checkbox"/>
- Koel-vriescombinatie	<input checked="" type="checkbox"/>	<input type="checkbox"/>	<input type="checkbox"/>	<input type="checkbox"/>
- Vaatwasser	<input checked="" type="checkbox"/>	<input type="checkbox"/>	<input type="checkbox"/>	<input type="checkbox"/>
- Quooker	<input type="checkbox"/>	<input type="checkbox"/>	<input type="checkbox"/>	<input checked="" type="checkbox"/>
- Koffiezetapparaat	<input type="checkbox"/>	<input type="checkbox"/>	<input type="checkbox"/>	<input checked="" type="checkbox"/>
-	<input type="checkbox"/>	<input type="checkbox"/>	<input type="checkbox"/>	<input checked="" type="checkbox"/>
-	<input type="checkbox"/>	<input type="checkbox"/>	<input type="checkbox"/>	<input checked="" type="checkbox"/>
Keukenaccessoires, te weten:				
-	<input type="checkbox"/>	<input type="checkbox"/>	<input type="checkbox"/>	<input checked="" type="checkbox"/>
-	<input type="checkbox"/>	<input type="checkbox"/>	<input type="checkbox"/>	<input checked="" type="checkbox"/>
-	<input type="checkbox"/>	<input type="checkbox"/>	<input type="checkbox"/>	<input checked="" type="checkbox"/>
-	<input type="checkbox"/>	<input type="checkbox"/>	<input type="checkbox"/>	<input checked="" type="checkbox"/>
-	<input type="checkbox"/>	<input type="checkbox"/>	<input type="checkbox"/>	<input checked="" type="checkbox"/>
-	<input type="checkbox"/>	<input type="checkbox"/>	<input type="checkbox"/>	<input checked="" type="checkbox"/>
-	<input type="checkbox"/>	<input type="checkbox"/>	<input type="checkbox"/>	<input checked="" type="checkbox"/>
-	<input type="checkbox"/>	<input type="checkbox"/>	<input type="checkbox"/>	<input checked="" type="checkbox"/>

Sanitair/sauna

Toilet met de volgende toebehoren:				
- Toilet	<input type="checkbox"/>	<input type="checkbox"/>	<input type="checkbox"/>	<input checked="" type="checkbox"/>
- Toilethouder	<input checked="" type="checkbox"/>	<input type="checkbox"/>	<input type="checkbox"/>	<input type="checkbox"/>
- Toiletborstel(houder)	<input checked="" type="checkbox"/>	<input type="checkbox"/>	<input type="checkbox"/>	<input type="checkbox"/>
- Fontein	<input checked="" type="checkbox"/>	<input type="checkbox"/>	<input type="checkbox"/>	<input type="checkbox"/>
-	<input type="checkbox"/>	<input type="checkbox"/>	<input type="checkbox"/>	<input checked="" type="checkbox"/>
-	<input type="checkbox"/>	<input type="checkbox"/>	<input type="checkbox"/>	<input checked="" type="checkbox"/>

	Blijft achter	Gaat mee	Kan worden overgenomen	N.v.t.
Badkamer met de volgende toebehoren:				
- Ligbad	<input type="checkbox"/>	<input type="checkbox"/>	<input type="checkbox"/>	<input checked="" type="checkbox"/>
- Jacuzzi/whirlpool	<input type="checkbox"/>	<input type="checkbox"/>	<input type="checkbox"/>	<input checked="" type="checkbox"/>
- Douche (cabine/scherf)	<input checked="" type="checkbox"/>	<input type="checkbox"/>	<input type="checkbox"/>	<input type="checkbox"/>
- Stoomdouche (cabine)	<input type="checkbox"/>	<input type="checkbox"/>	<input type="checkbox"/>	<input checked="" type="checkbox"/>
- Wastafel	<input checked="" type="checkbox"/>	<input type="checkbox"/>	<input type="checkbox"/>	<input type="checkbox"/>
- Wastafelmeubel	<input checked="" type="checkbox"/>	<input type="checkbox"/>	<input type="checkbox"/>	<input type="checkbox"/>
- Planchet	<input type="checkbox"/>	<input type="checkbox"/>	<input type="checkbox"/>	<input checked="" type="checkbox"/>
- Toiletkast	<input type="checkbox"/>	<input type="checkbox"/>	<input type="checkbox"/>	<input checked="" type="checkbox"/>
- Toilet	<input checked="" type="checkbox"/>	<input type="checkbox"/>	<input type="checkbox"/>	<input type="checkbox"/>
- Toiletrolhouder	<input checked="" type="checkbox"/>	<input type="checkbox"/>	<input type="checkbox"/>	<input type="checkbox"/>
- Toiletborstel(houder)	<input type="checkbox"/>	<input type="checkbox"/>	<input type="checkbox"/>	<input checked="" type="checkbox"/>
-	<input type="checkbox"/>	<input type="checkbox"/>	<input type="checkbox"/>	<input checked="" type="checkbox"/>
-	<input type="checkbox"/>	<input type="checkbox"/>	<input type="checkbox"/>	<input checked="" type="checkbox"/>
Sauna met toebehoren	<input type="checkbox"/>	<input type="checkbox"/>	<input type="checkbox"/>	<input checked="" type="checkbox"/>
	<input type="checkbox"/>	<input type="checkbox"/>	<input type="checkbox"/>	<input checked="" type="checkbox"/>
<i>Exterieur/Installaties/Veiligheid/Energiebesparing</i>				
Schotel/antenne	<input type="checkbox"/>	<input type="checkbox"/>	<input type="checkbox"/>	<input checked="" type="checkbox"/>
Brievenbus	<input checked="" type="checkbox"/>	<input type="checkbox"/>	<input type="checkbox"/>	<input type="checkbox"/>
Kluis	<input type="checkbox"/>	<input type="checkbox"/>	<input type="checkbox"/>	<input checked="" type="checkbox"/>
(Voordeur)bel	<input type="checkbox"/>	<input type="checkbox"/>	<input type="checkbox"/>	<input checked="" type="checkbox"/>
Alarminstallatie	<input type="checkbox"/>	<input checked="" type="checkbox"/>	<input type="checkbox"/>	<input type="checkbox"/>
(Veiligheids)sloten en overige inbraakpreventie	<input type="checkbox"/>	<input type="checkbox"/>	<input type="checkbox"/>	<input checked="" type="checkbox"/>
Rookmelders	<input type="checkbox"/>	<input type="checkbox"/>	<input type="checkbox"/>	<input checked="" type="checkbox"/>
(Klok)thermostaat	<input checked="" type="checkbox"/>	<input type="checkbox"/>	<input type="checkbox"/>	<input type="checkbox"/>
Airconditioning	<input type="checkbox"/>	<input type="checkbox"/>	<input type="checkbox"/>	<input checked="" type="checkbox"/>
Warmwatervoorziening, te weten:				
- CV-installatie	<input checked="" type="checkbox"/>	<input type="checkbox"/>	<input type="checkbox"/>	<input type="checkbox"/>
- Boiler	<input checked="" type="checkbox"/>	<input type="checkbox"/>	<input type="checkbox"/>	<input type="checkbox"/>
- Geiser	<input type="checkbox"/>	<input type="checkbox"/>	<input type="checkbox"/>	<input checked="" type="checkbox"/>
-	<input type="checkbox"/>	<input type="checkbox"/>	<input type="checkbox"/>	<input checked="" type="checkbox"/>
-	<input type="checkbox"/>	<input type="checkbox"/>	<input type="checkbox"/>	<input checked="" type="checkbox"/>
-	<input type="checkbox"/>	<input type="checkbox"/>	<input type="checkbox"/>	<input checked="" type="checkbox"/>
Screens	<input type="checkbox"/>	<input type="checkbox"/>	<input type="checkbox"/>	<input checked="" type="checkbox"/>
Rolluiken	<input type="checkbox"/>	<input type="checkbox"/>	<input type="checkbox"/>	<input checked="" type="checkbox"/>
Zonwering buiten	<input type="checkbox"/>	<input type="checkbox"/>	<input type="checkbox"/>	<input checked="" type="checkbox"/>
-	<input type="checkbox"/>	<input type="checkbox"/>	<input type="checkbox"/>	<input checked="" type="checkbox"/>
-	<input type="checkbox"/>	<input type="checkbox"/>	<input type="checkbox"/>	<input checked="" type="checkbox"/>
-	<input type="checkbox"/>	<input type="checkbox"/>	<input type="checkbox"/>	<input checked="" type="checkbox"/>
Isolatievoorzieningen (voorzetramen/radiatorfolie etc.), te weten:				
-	<input type="checkbox"/>	<input type="checkbox"/>	<input type="checkbox"/>	<input checked="" type="checkbox"/>
-	<input type="checkbox"/>	<input type="checkbox"/>	<input type="checkbox"/>	<input checked="" type="checkbox"/>
Telefoonaansluiting/internetaansluiting	<input checked="" type="checkbox"/>	<input type="checkbox"/>	<input type="checkbox"/>	<input type="checkbox"/>

	Blijft achter	Gaat mee	Kan worden overgenomen	N.v.t.
Veiligheidsschakelaar wasautomaat	<input type="checkbox"/>	<input type="checkbox"/>	<input type="checkbox"/>	<input checked="" type="checkbox"/>
Waterslot wasautomaat	<input type="checkbox"/>	<input type="checkbox"/>	<input type="checkbox"/>	<input checked="" type="checkbox"/>
Zonnepanelen	<input checked="" type="checkbox"/>	<input type="checkbox"/>	<input type="checkbox"/>	<input type="checkbox"/>
Oplaadpunt elektrische auto	<input type="checkbox"/>	<input type="checkbox"/>	<input type="checkbox"/>	<input checked="" type="checkbox"/>
	<input type="checkbox"/>	<input type="checkbox"/>	<input type="checkbox"/>	<input checked="" type="checkbox"/>
	<input type="checkbox"/>	<input type="checkbox"/>	<input type="checkbox"/>	<input checked="" type="checkbox"/>
Tuin				
<i>Inrichting</i>				
Tuinaanleg/bestrating	<input checked="" type="checkbox"/>	<input type="checkbox"/>	<input type="checkbox"/>	<input type="checkbox"/>
Beplanting	<input checked="" type="checkbox"/>	<input type="checkbox"/>	<input type="checkbox"/>	<input type="checkbox"/>
	<input type="checkbox"/>	<input type="checkbox"/>	<input type="checkbox"/>	<input checked="" type="checkbox"/>
<i>Verlichting/installaties</i>				
Buitenverlichting	<input checked="" type="checkbox"/>	<input type="checkbox"/>	<input type="checkbox"/>	<input type="checkbox"/>
Tijd- of schemerschakelaar/bewegingsmelder	<input type="checkbox"/>	<input type="checkbox"/>	<input type="checkbox"/>	<input checked="" type="checkbox"/>
	<input type="checkbox"/>	<input type="checkbox"/>	<input type="checkbox"/>	<input checked="" type="checkbox"/>
<i>Bebouwing</i>				
Tuinhuis/buitenberging	<input checked="" type="checkbox"/>	<input type="checkbox"/>	<input type="checkbox"/>	<input type="checkbox"/>
Kasten/werkbank in tuinhuis/berging	<input type="checkbox"/>	<input checked="" type="checkbox"/>	<input type="checkbox"/>	<input type="checkbox"/>
(Broei)kas	<input type="checkbox"/>	<input type="checkbox"/>	<input type="checkbox"/>	<input checked="" type="checkbox"/>
	<input type="checkbox"/>	<input type="checkbox"/>	<input type="checkbox"/>	<input checked="" type="checkbox"/>
	<input type="checkbox"/>	<input type="checkbox"/>	<input type="checkbox"/>	<input checked="" type="checkbox"/>
<i>Overig</i>				
Overige tuin, te weten:				
- (Sier)hek	<input type="checkbox"/>	<input type="checkbox"/>	<input type="checkbox"/>	<input checked="" type="checkbox"/>
- Vlaggenmast(houder)	<input type="checkbox"/>	<input type="checkbox"/>	<input type="checkbox"/>	<input checked="" type="checkbox"/>
-	<input type="checkbox"/>	<input type="checkbox"/>	<input type="checkbox"/>	<input checked="" type="checkbox"/>
-	<input type="checkbox"/>	<input type="checkbox"/>	<input type="checkbox"/>	<input checked="" type="checkbox"/>

Overig

Zijn er zaken die geen eigendom zijn van verkoper omdat er sprake is van een leasecontract of huurcontract. Zo ja, neemt verkoper de zaak mee of wordt het betreffende contract overgenomen?	Ja	Nee	Gaat mee	Moet worden overgenomen
CV	<input type="checkbox"/>	<input checked="" type="checkbox"/>	<input type="checkbox"/>	<input type="checkbox"/>
Boiler	<input type="checkbox"/>	<input checked="" type="checkbox"/>	<input type="checkbox"/>	<input type="checkbox"/>
Zonnepanelen	<input type="checkbox"/>	<input checked="" type="checkbox"/>	<input type="checkbox"/>	<input type="checkbox"/>
-	<input type="checkbox"/>	<input checked="" type="checkbox"/>	<input type="checkbox"/>	<input type="checkbox"/>
-	<input type="checkbox"/>	<input checked="" type="checkbox"/>	<input type="checkbox"/>	<input type="checkbox"/>
-	<input type="checkbox"/>	<input checked="" type="checkbox"/>	<input type="checkbox"/>	<input type="checkbox"/>
-	<input type="checkbox"/>	<input checked="" type="checkbox"/>	<input type="checkbox"/>	<input type="checkbox"/>
Bijlage(n) over te nemen contracten:				
-				
-				

Deze aanbieding is vrijblijvend en gedaan aan meerdere gegadigden. Indien het gebodene aansluit op uw wensen, nodigen wij u uit voor een bezichtiging.

Openingstijden

Varsseveld

maandag – vrijdag | 09.00 – 17.30 uur
zaterdag op afspraak.

Dinxperlo

maandag – vrijdag | 09.00 – 17.30 uur
tussen 12.30 – 13.00 uur is het kantoor gesloten.

Maak kennis met ons makelaarskantoor

Met een **enthousiast team** gaat Kuenen Makelaardij graag voor u aan de slag. Onze kantoren bevinden zich in Varsseveld en Dinxperlo.

Met **twintig jaar** ervaring bieden wij deskundig advies en begeleiding bij **elke vorm van vastgoedtransactie**. Door de bouwkundige achtergrond van al onze makelaars kunnen wij ook zeer goed uit de voeten met **(woon-)boerderijen** in het buitengebied, **rood-voor-rood plannen**, projectontwikkeling en advieswerk bij bijvoorbeeld woningsplitsingen. Met onze actieve houding, **no-nonsense mentaliteit** en jarenlange ervaring zijn wij uw betrouwbare adviseur bij aan- of verkoop.

Neem contact op met Kuenen Makelaardij voor advies, of een **vrijblijvend verkoopgesprek**. Onze bemiddeling bij de **verkoop of aankoop** verdient zich zeker terug.



Adresgegevens:

Doetinchemseweg 34
7051 AC Varsseveld
Hogestraat 47
7091 CC Dinxperlo

Contactgegevens:

Tel. 0315-330816
info@kuenenmakelaardij.nl
www.kuenenmakelaardij.nl



Bas Arentsen



John Kuenen



Hanneke Tiemessen



Rosa Raben



Sandra Kuenen



Dinxperlo



Varsseveld



Anja ter Maat

Deze brochure is met zorg samengesteld. Desondanks kunnen aan de tekst en indelingsschetsen geen rechten worden ontleend.

Onze makelaars



Uw eigen woning waarderen?

Bij Kuenen Makelaardij begrijpen we dat het nemen van de **juiste beslissing begint met de juiste informatie**. Daarom bieden we gratis én geheel vrijblijvend een realistische waardebepaling van uw woning aan.

Tijdens deze afspraak zal de makelaar een ronde maken door uw huis en aan de hand van een marktanalyse **de waarde bepalen**. Door onze lokale marktkennis kunnen onze makelaars een **realistische indicatie** geven van de marktwaarde van uw huis. Indien voor u van toepassing bespreekt onze makelaar direct met u de **verkoopkansen** van uw woning en geeft advies voor een eventuele verkoop.

Niet gevonden wat u zoekt?

Geen zorgen! U kunt zich **gratis en vrijblijvend** inschrijven op onze zoekopdracht voor ons nieuwste aanbod. Zo bent u als eerste op de hoogte van nieuwe woningen die voldoen aan uw wensen!

Schrijf u in via onze website:

<https://www.kuenenmakelaardij.nl/zoekopdracht>

Hulp nodig bij een andere woning?

Heeft u een woning gezien bij een andere makelaar? Wij staan voor u klaar om u te helpen met de **aankoop of voor een NWWI-taxatie** die nodig is voor de financiering van uw droomhuis.

Onze diensten:

- ✓ Begeleiding bij verkoop en verhuur van woningen en bedrijfspanden;
- ✓ Aankoopbegeleiding;
- ✓ NWWI gevalideerde taxaties of waarde indicaties;
- ✓ Verkoop van rood-voor-roodplannen;
- ✓ Verkoop bij nieuwbouwprojecten;
- ✓ Advieswerk bij woningsplitsingen.

Contactgegevens:

☎ **0315-330816**

✉ **info@kuenenmakelaardij.nl**

Onze taxateurs

