



STRAATMAN

makelaardij — taxaties — nieuwbouw



DS PASMASTRAAT 3

OVERDINKEL



WORDT DIT
jouw nieuwe thuis?



Karakteristieke **helft van een dubbel woonhuis** met authentieke details

Ruimte en comfort op een **fijne woonlocatie** in Overdinkel

Vier slaapkamers, een complete indeling en **heerlijke tuin**

WELKOM BIJ STRAATMAN MAKELAARDIJ

Aandacht voor wonen, oog voor detail

Bij Straatman Makelaardij geloven we dat wonen meer is dan alleen een huis kopen of verkopen. Het gaat om een plek waar herinneringen worden gemaakt, waar je je thuis voelt en waar belangrijke keuzes samenkomen. Daarom staat persoonlijke aandacht bij ons altijd centraal. Wij nemen de tijd om jouw wensen, plannen en verwachtingen te begrijpen, zodat we je kunnen begeleiden met advies dat echt bij jouw situatie past.

Met meer dan 20 jaar ervaring in de woningmarkt van Losser en omgeving combineren wij lokale kennis met deskundigheid en betrokkenheid. Of je nu voor het eerst een woning koopt, wilt verhuizen naar een volgende stap in je wooncarrière, interesse hebt in een nieuwbouwproject of een betrouwbare taxatie nodig hebt, wij staan naast je gedurende het hele traject. Transparantie, korte lijnen en heldere communicatie vormen daarbij de basis van onze werkwijze.

Vanuit ons kantoor aan de Raadhuisstraat 24 in het hart van Losser zijn wij dagelijks actief voor klanten in de regio. We kennen de markt, de buurten en de mensen. Die lokale betrokkenheid maakt het verschil en stelt ons in staat om persoonlijk advies te geven dat verder gaat dan alleen cijfers en stenen.

Ben je benieuwd wat wij voor jou kunnen betekenen? Je bent van harte welkom op ons kantoor. De koffie staat klaar en we maken graag kennis met je.

Makelaar voor deze woning:



Oscar Straatman
NVM Makelaar-Taxateur

oscar@straatmanmakelaardij.nl





Bouwjaar

1928

Perceeloppervlakte

298 m²

Woonoppervlakte

130 m²

Aantal slaapkamers

4

Energie label

D

Vraagprijs

€ 375.000,- k.k.

OMSCHRIJVING

OVERDINKEL

Sommige woningen hebben direct een gevoel van thuiskomen. Deze karakteristieke helft van een dubbel woonhuis is zo'n woning. Met een woonoppervlakte van circa 130 m², een perceel van 298 m² en een verrassend complete indeling biedt deze woning volop ruimte voor het hele gezin. Authentieke details, een verzorgde afwerking en een fraaie tuin komen hier samen tot een plek waar je jarenlang met plezier kunt wonen.

De charmante uitstraling aan de buitenzijde geeft alvast een voorproefje van wat je binnen mag verwachten. Sfeervolle glas-in-loodramen, een fraaie erker en een prettige indeling zorgen voor een warm en huiselijk karakter. Tegelijkertijd biedt de woning alle ruimte en het comfort die je tegenwoordig zoekt.

BEGANE GROND

Bij binnenkomst valt direct de fijne sfeer van de woning op. De authentieke glas-in-loodramen en -deur in de hal vormen samen met de fraaie granitovloer een prachtige verwijzing naar het karakter van de woning. Vanuit de hal heb je toegang tot de woonkamer, de eerste verdieping en de praktische provisiekelder.

De ruime woonkamer ademt warmte en gezelligheid. De sfeervolle erker aan de voorzijde zorgt voor een prettige lichtinval en versterkt het karakteristieke gevoel van de woning. De woonkamer staat in halfopen verbinding met de eetkeuken, waardoor een heerlijke leefruimte is ontstaan waar wonen, eten en ontspannen moeiteloos samenkomen. Voor extra comfort zijn op de begane grond rolluiken aanwezig.

De keuken beschikt over diverse inbouwapparatuur, waaronder een gaskookplaat, afzuigkap, combimagnetron, vaatwasser en koelkast. Er is voldoende werk- en bergruimte aanwezig en dankzij de open verbinding met de woonkamer blijf je altijd betrokken bij wat er in huis gebeurt. Via de achterdeur in de keuken stap je rechtstreeks de verzorgde achtertuin in.

Vanuit de keuken loop je door naar de praktische bijkeuken met aansluitingen voor de wasmachine en droger en de opstelplaats van de cv-installatie. De badkamer sluit hier direct op aan en is voorzien van een hoekbad, douchecabine, wastafelmeubel en designradiator. Daarnaast beschikt de begane grond over een separate toiletruimte.



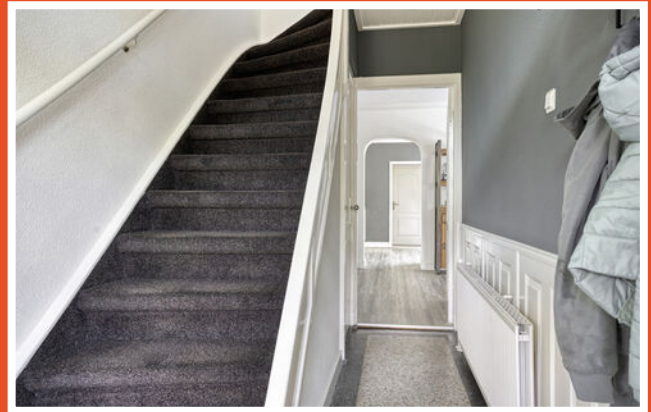

“Enkele authentieke details zijn bewaard gebleven”



“Prettig lichtinval in de gehele woonkamer”







**“Heerlijke eetkeuken met
inbouwapparatuur”**





“Badkamer, separaat toilet en de bijkeuken”





EERSTE VERDIEPING EN ZOLDER

Eerste verdieping

Op de eerste verdieping bevinden zich drie slaapkamers, een overloop en een tweede toiletruimte. De royale hoofdslaapkamer aan de achterzijde biedt toegang tot het platte dak. In deze kamer bevindt zich bovendien de vaste trap naar de tweede verdieping. De twee overige slaapkamers zijn eveneens prettig van formaat en bieden volop mogelijkheden voor slapen, werken of hobby's.

Zolder

Via een vaste trap bereik je de tweede verdieping. Hier is een volwaardige vierde slaapkamer gerealiseerd. Dankzij de aanwezige ruimte en lichtinval is dit een fijne plek voor een slaapkamer, thuiswerkplek of logeerruimte. Daarnaast is er extra bergruimte aanwezig.



**“Drie slaapkamers en toilet
op de verdieping ”**





“Volwaardige 4e slaapkamer op zolder”



BUITENLEVEN

Ook buiten ontbreekt het aan niets. De verzorgde achtertuin biedt volop privacy en is fraai aangelegd met meerdere terrassen, gazon en borders. Achter in de tuin bevinden zich een royale garage en een sfeervolle overkapping met loungegedeelte. De garage wordt momenteel als bergruimte gebruikt, maar biedt de mogelijkheid om - na een aanpassing van de tuinindeling - weer dienst te doen als volwaardige garage. Hierdoor beschikt de woning over verrassend veel praktische ruimte voor hobby, opslag of het stallen van een auto.

Naast de woning bevindt zich een oprit met ruimte voor het parkeren van twee auto's op eigen terrein.

De ligging maakt het plaatje compleet. Je woont hier in een prettige woonomgeving met scholen, winkels, sportvoorzieningen en openbaar vervoer binnen handbereik. Een locatie waar rust en gemak op natuurlijke wijze samenkomen.





**“Meerdere terrassen,
gazon en borders”**





“Sfeervolle overkapping met een loungegedeelte”

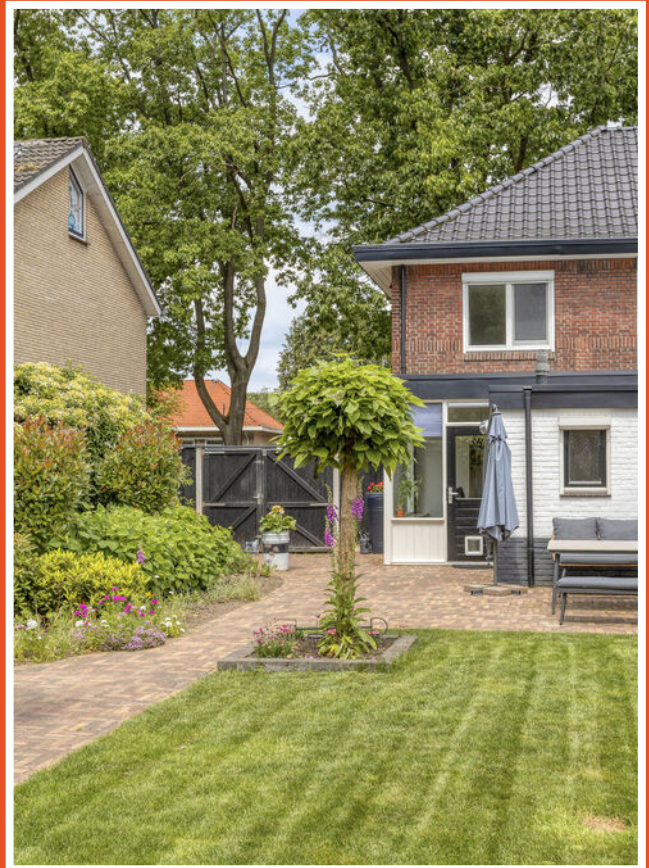

BIJZONDERHEDEN

- Bouwjaar 1928, gemoderniseerd omstreeks 2020
- Woonoppervlakte ca. 130 m²
- Perceeloppervlakte 298 m²
- Sfeervolle karakteristieke details
- Vier slaapkamers verdeeld over twee verdiepingen
- Praktische kelder aanwezig
- Vrijstaande garage en sfeervolle overkapping
- Parkeren op eigen terrein
- Verzorgde achtertuin met veel privacy
- Gelegen nabij diverse voorzieningen
- Energielabel D, geldig tot 02-06-2036
- Cv-ketel Atag E 325 c, bouwjaar 2012
- De woning is ingemeten volgens de NEN2580 en is voorzien van een meetrapport
- Voor woningen ouder dan 25 jaar nemen wij in de koopovereenkomst een ouderdomsclausule op
- Koper en verkoper zijn pas gebonden indien beiden de koopovereenkomst hebben ondertekend
- In de koopovereenkomst wordt de verplichting tot het stellen van een waarborgsom/ bankgarantie opgenomen ter grote van 10% van de koopsom.
- Aanvaarding in overleg



LOCATIE OP DE KAART

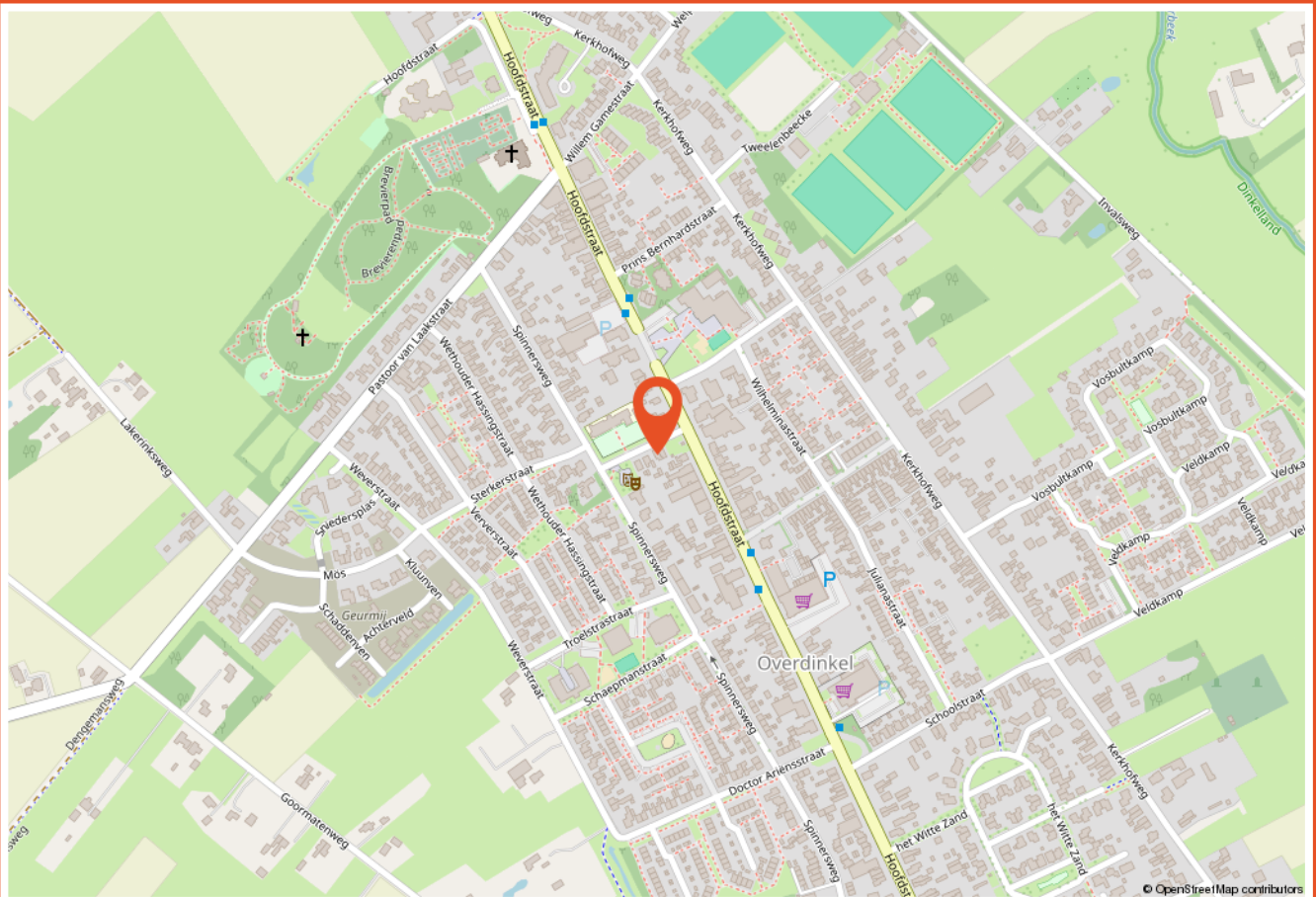
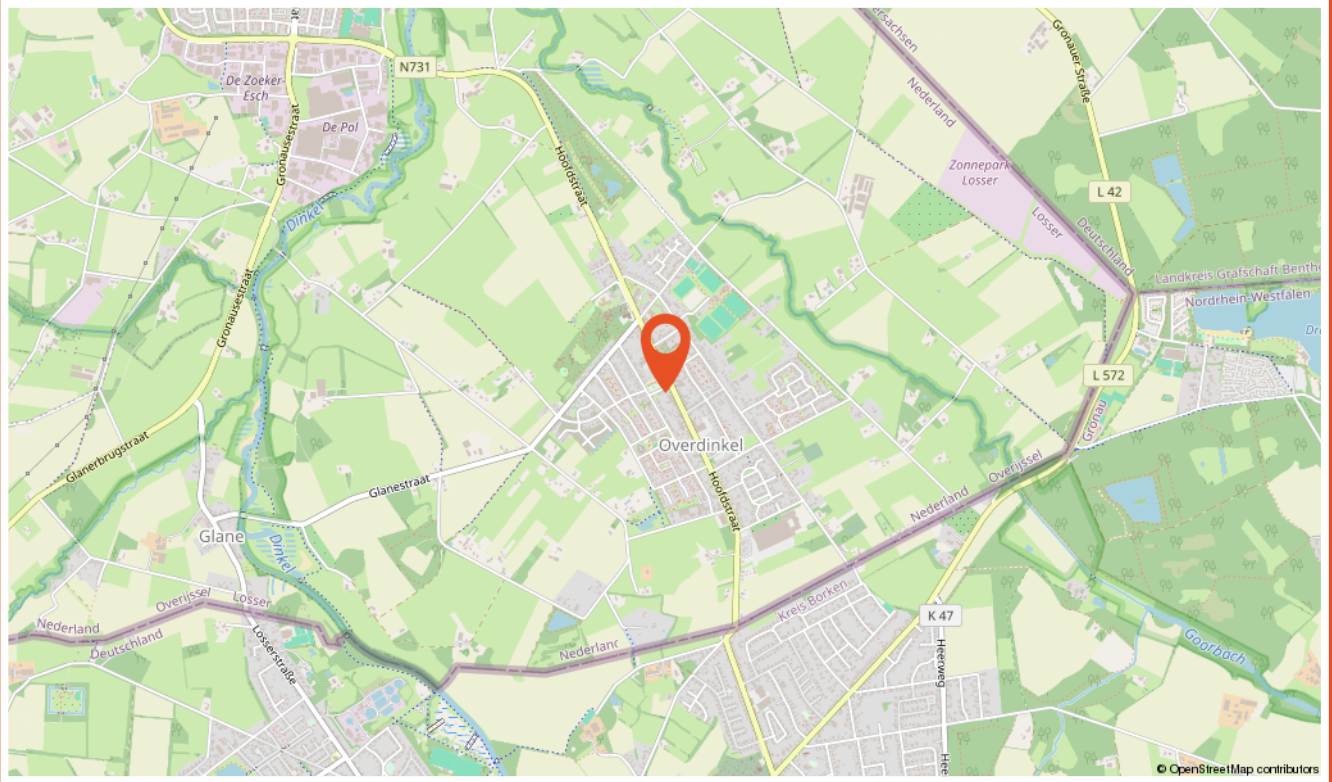

PLATTEGROND

Begane grond



Aan de plattegronden kunnen geen rechten worden ontleend
© Zibber www.zibber.nl

PLATTEGROND

Eerste verdieping

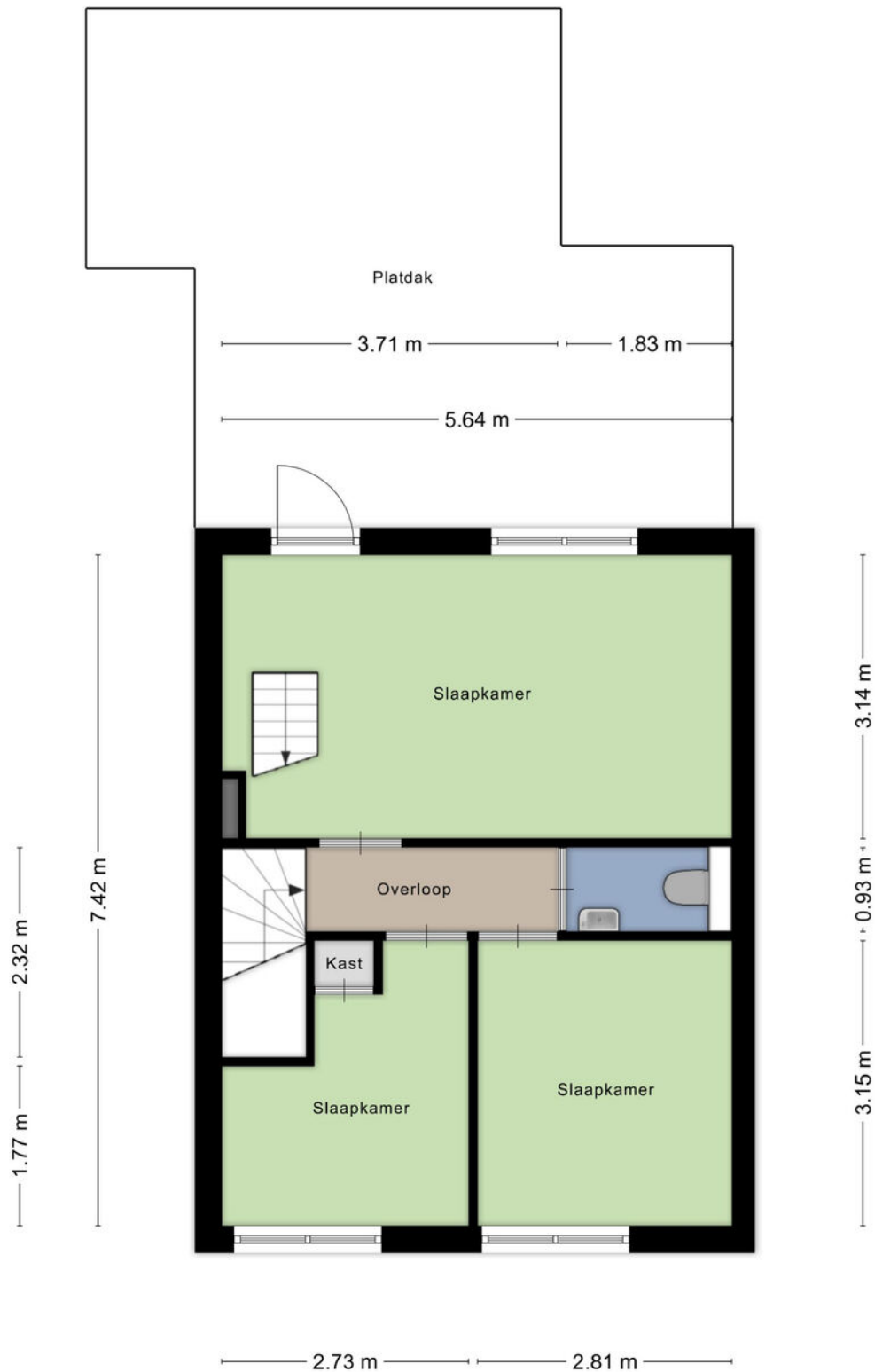

Aan de plattegronden kunnen geen rechten worden ontleend
© Zibber www.zibber.nl

PLATTEGROND

Zolder



Aan de plattegronden kunnen geen rechten worden ontleend
© Zibber www.zibber.nl

PLATTEGROND

Vliering

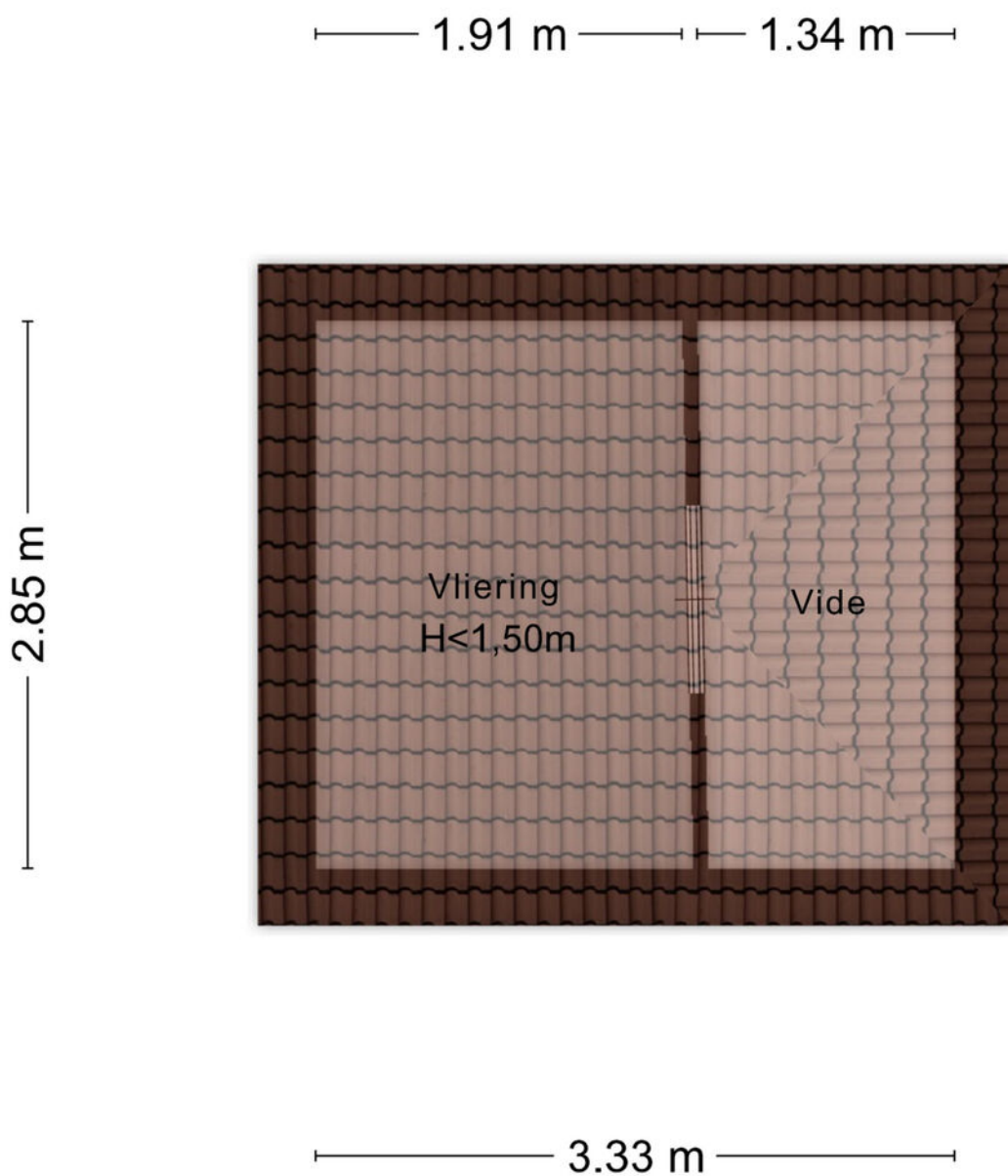

Aan de plattegronden kunnen geen rechten worden ontleend
© Zibber www.zibber.nl

PLATTEGROND

Kelder

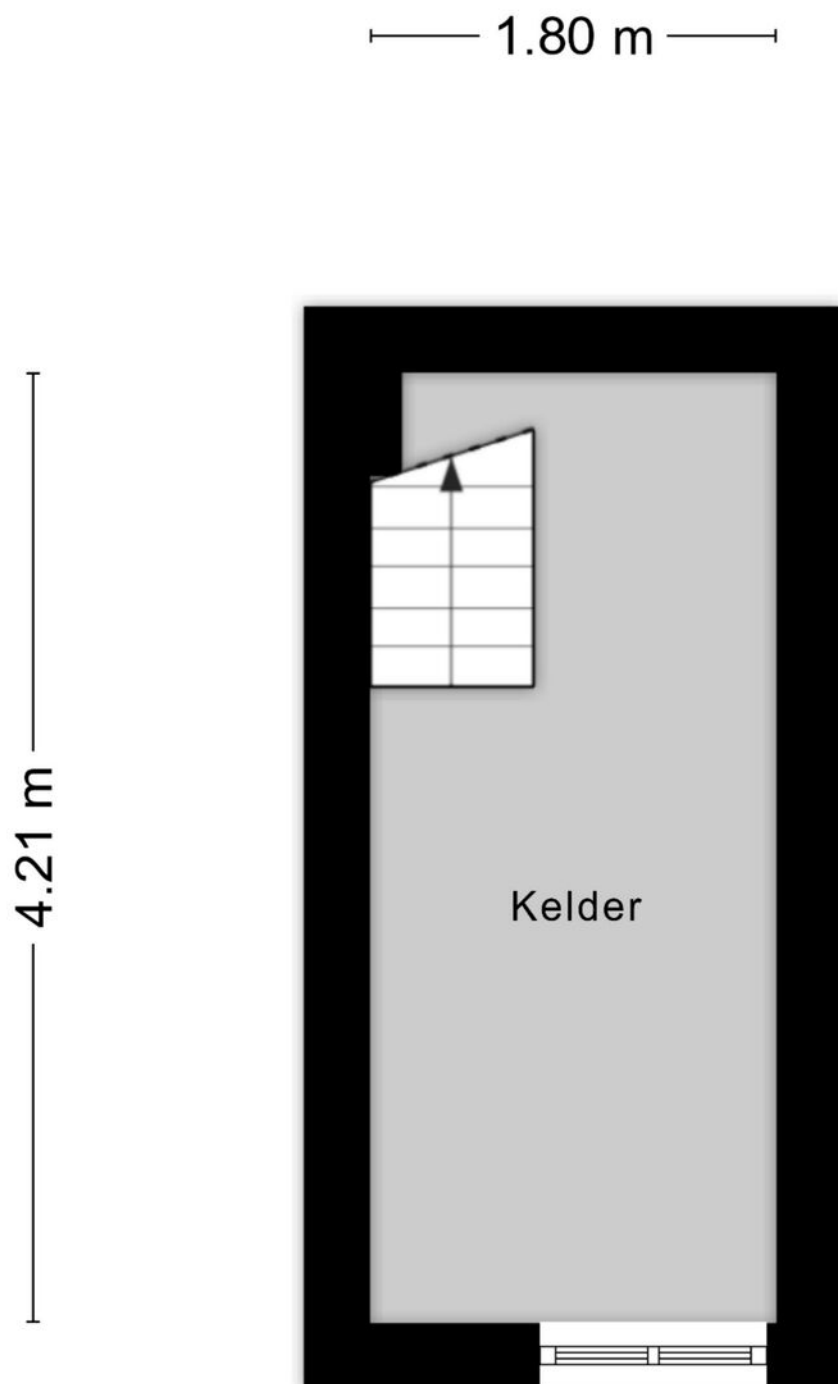

Aan de plattegronden kunnen geen rechten worden ontleend
© Zibber www.zibber.nl

PLATTEGROND

Garage en overkapping

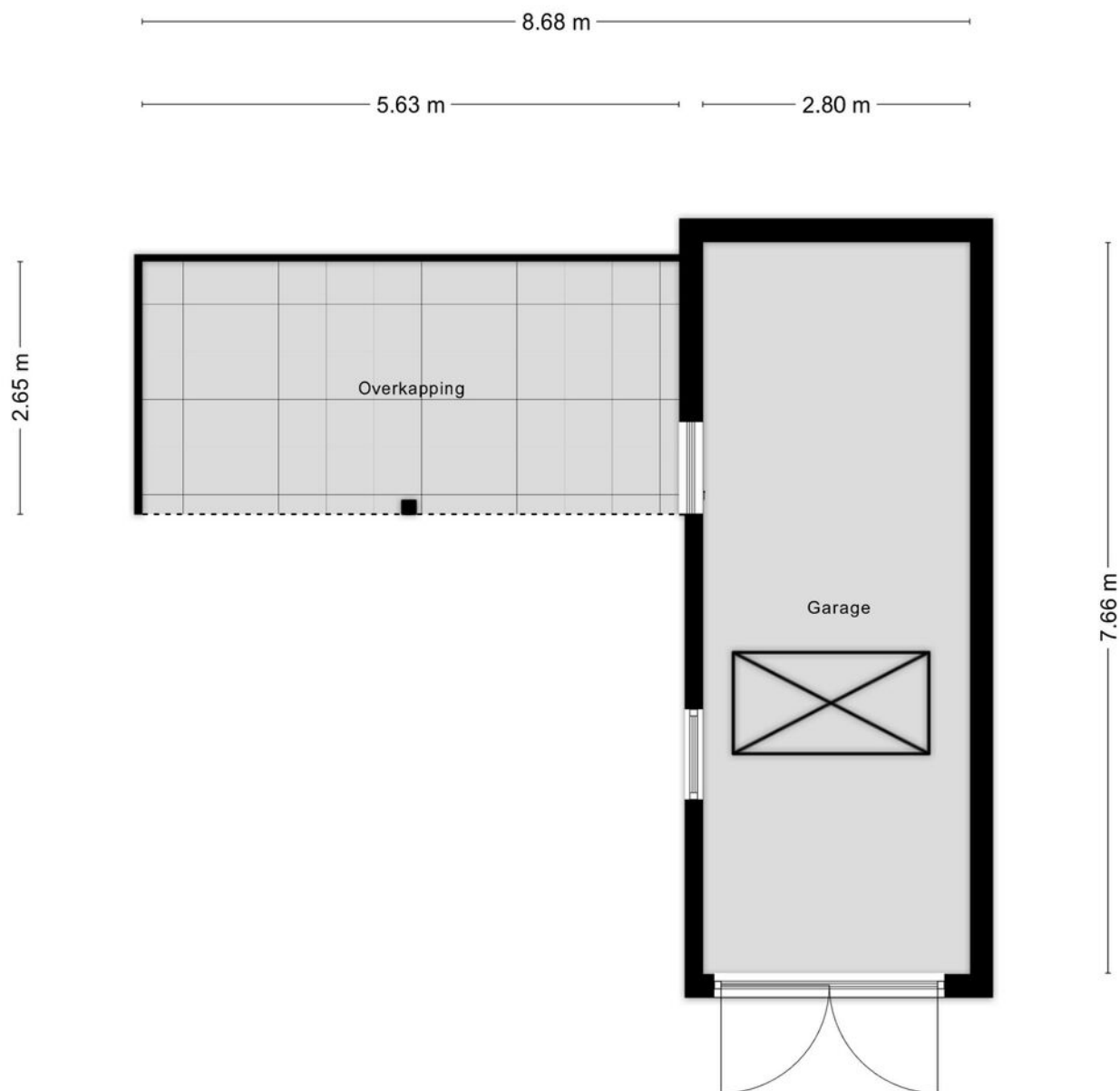

Aan de plattegronden kunnen geen rechten worden ontleend
© Zibber www.zibber.nl

PLATTEGROND

Vliering garage

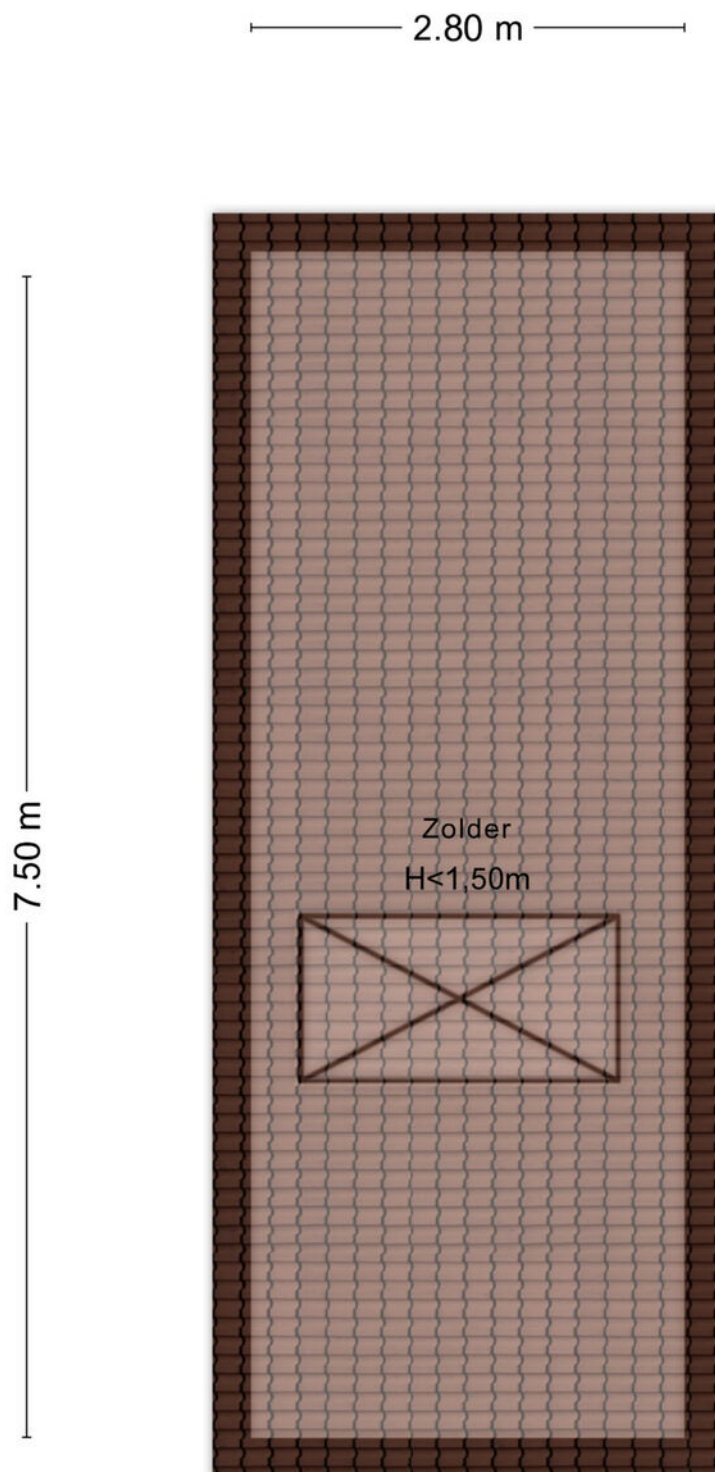

Aan de plattegronden kunnen geen rechten worden ontleend
© Zibber www.zibber.nl

LIJST VAN ZAKEN

Beschrijving	Blijft achter	Gaat mee	Ter overname
Woning - Interieur			
Radiatorafwerking	X		
Verlichting, te weten			
- inbouwspots/dimmers	X		
- opbouwspots/armaturen/lampen/dimmers	X		
- losse (hang)lampen		X	
- slaapkamerlampen			X
(Losse)kasten, legplanken, te weten			
- kasten 1e verdieping		X	
Raamdecoratie/zonwering binnen, te weten			
- gordijnrails		X	
- gordijnen		X	
- rolgordijnen			X
- (losse) horren/rolhorren	X		
- plisse gordijnen beneden			X
Vloerdecoratie, te weten			
- laminaat	X		
- plavuizen	X		
Woning - Keuken			
Keukenblok (met bovenkasten)	X		
Keuken (inbouw)apparatuur, te weten			
- (gas)fornuis	X		
- afzuigkap	X		
- combi-oven/combimagnetron	X		
- koelkast	X		
- vriezer			X
- koel-vriescombinatie	X		
- vaatwasser	X		
- koffiezetapparaat		X	

LIJST VAN ZAKEN

Beschrijving	Blijft achter	Gaat mee	Ter overname
Woning - Sanitair/sauna			
Toilet met de volgende toebehoren			
- toilet	X		
- toiletrolhouder	X		
- toiletborstel(houder)	X		
- fontein	X		
Badkamer met de volgende toebehoren			
- ligbad	X		
- douche (cabine/scherm)	X		
- wastafel	X		
- wastafelmeubel	X		
- planchet	X		
Woning - Exterieur/installaties/veiligheid/energiebesparing			
Brievenbus	X		
(Voordeur)bel	X		
(Veiligheids)sloten en overige inbraakpreventie	X		
Rookmelders	X		
(Klok)thermostaat	X		
Rolluiken	X		
Telefoonaansluiting/internet aansluiting	X		
Warmwatervoorziening, te weten			
- CV-installatie	X		
Tuin - Inrichting			
Tuinaanleg/bestrating	X		
Beplanting	X		
Tuin - Verlichting/installaties			
Buitenverlichting	X		

LIJST VAN ZAKEN

Beschrijving	Blijft achter	Gaat mee	Ter overname
Tijd- of schemerschakelaar/bewegingsmelder	X		
Tuin - Bebouwing			
Tuinhuis/buitenberging	X		
Kasten/werkbank in tuinhuis/berging		X	
Tuin - Overig			
Overige tuin, te weten			
- vlaggenmast(houder)	X		

NVM VRAGENLIJST

Bijzonderheden 1 A.

Zijn er nadat u het perceel in eigendom hebt gekregen nog andere, eventuele aanvullende notariële of onderhandse akten opgesteld met betrekking tot het perceel? Nee

Zo ja, welke?

Bijzonderheden 1 B.

Zijn er mondelinge of schriftelijke afspraken gemaakt over aangrenzende percelen? Niet bekend
(Denk hierbij aan regelingen voor het gebruik van een poort, schuur, garage, tuin, overeenkomsten met meerdere burens, toezeggingen, erfafscheidingen.)

Zo ja, welke zijn dat?

Bijzonderheden 1 C.

Wijken de huidige terreinafscheidingen af van de kadastrale eigendomsgrenzen? Niet bekend
(Denk hierbij ook aan strookjes grond van de gemeente die u in gebruik heeft, of grond van u die gebruikt wordt door de burens.)

Zo ja, waaruit bestaat die afwijking?

Bijzonderheden 1 D.

Is een gedeelte van de woning, schuur, garage of schutting gebouwd op grond van de burens of andersom? Nee

Zo ja, graag nader toelichten:

Bijzonderheden 1 E.

Heeft u grond van derden in gebruik? Nee

Zo ja, welke grond?

Bijzonderheden 1 F.

Rusten er 'bijzondere lasten en beperkingen' op de woning en/of het perceel? Nee
(Bijzondere lasten en beperkingen kunnen privaatrechtelijke beperkingen zijn zoals (lijdende) erfdiensbaarheden (bijvoorbeeld een recht van overpad), kwalitatieve verplichtingen, kettingbedingen, vruchtgebruik, voorkeursrecht (bijvoorbeeld een eerste recht van koop), opstalrecht, erfpacht, huurkoop. Het kan ook gaan om publiekrechtelijke beperkingen zoals een aanschrijving van de gemeente in het kader van een illegale verbouwing)

Zo ja, welke?

NVM VRAGENLIJST

Bijzonderheden 1 G.

Is de Wet voorkeursrecht gemeenten van toepassing? Nee

Bijzonderheden 1 H.

Is er een anti-speculatiebeding en/of zelfbewoningsplicht van toepassing op de woning? Nee

Zo ja, hoe lang nog?

Bijzonderheden 1 I.

Is er sprake van een beschermd stads- of dorpsgezicht of loopt er een procedure tot aanwijzing daartoe? Nee

Is er sprake van een gemeentelijk-, provinciaal-of rijksmonument of loopt er een procedure tot aanwijzing daartoe? Nee

Is er volgens het bestemmingsplan sprake van een beeldbepalend of karakteristiek object? Nee

Bijzonderheden 1 J.

Is er sprake (geweest) van ruilverkaveling? Nee

Zo ja, moet u hiervoor ruilverkavelingsrente betalen?

Zo ja, hoeveel en voor hoe lang? Bedrag:

Duur:

Bijzonderheden 1 K.

Is er sprake van onteigening? Nee

Bijzonderheden 1 L.

Is de woning of de grond geheel of gedeeltelijk verhuurd of bij anderen in gebruik? Nee

Zo ja: Is er een huurcontract/ gebruiksovereenkomst?

Indien er geen contract of overeenkomst is, beschrijf hieronder wat (mondeling) met de huurder/ gebruiker is afgesproken:

Welk gedeelte is verhuurd/ in gebruik gegeven?

Welke delen vallen onder gezamenlijk gebruik?

Welke zaken zijn van de huurder en mag hij verwijderen bij ontruiming? (Bijvoorbeeld geiser, keuken, lampen.)

Heeft de huurder een waarborgsom gestort?

NVM VRAGENLIJST

Zo ja, hoeveel?

Heeft u nog andere afspraken met de huurders gemaakt?

Zo ja, welke?

Bijzonderheden 1 M.

Is er over de woning een geschil/procedures gaande, al dan niet bij de rechter, huurcommissie of een andere instantie?(bijvoorbeeld onteigening/kwesties met burens, zoals erfdienstbaarheden, recht van overpad, erfafscheidingen e.d.)

Nee

Zo ja, welke is/zijn dat?

Bijzonderheden 1 N.

Is er bezwaar gemaakt tegen de waardebeschikking WOZ?

Nee

Zo ja, toelichting:

Bijzonderheden 1 O.

Zijn er door de overheid of nutsbedrijven verbeteringen of herstellingen voorgeschreven of aangekondigd die nog niet naar behoren zijn uitgevoerd?

Nee

Zo ja, welke?

Bijzonderheden 1 P.

Zijn er in het verleden subsidies of premies verstrekt die bij verkoop van de woning voor een deel kunnen worden teruggevorderd?

Nee

Zo ja, welke?

Bijzonderheden 1 Q.

Is de woning onbewoonbaar verklaard of in het verleden ooit onbewoonbaar verklaard geweest?

Nee

Zo ja, waarom?

Bijzonderheden 1 R.

Is er bij verkoop sprake van een omzetbelastingheffing?
(Bijvoorbeeld omdat het een voormalig bedrijfsroerendgoed is, of een woning met praktijkgedeelte, of omdat u pas ingrijpend verbouwd hebt.)

Nee

Zo ja, waarom?

Bijzonderheden 1 S.

NVM VRAGENLIJST

Hoe gebruikt u de woning nu? (Bijvoorbeeld woning, praktijk, winkel, opslag) woonhuis

Is dat gebruik volgens de gemeente toegestaan? Ja

Zo nee, heeft de gemeente dit strijdige gebruik wel eens bij u aangekaart?

Hoe heeft de gemeente dit strijdige gebruik bij u aangekaart?

Gevels 2 A.

Is er sprake (geweest) van vochtdoorslag of aanhoudend vochtige plekken op de gevels? Nee

Zo ja, waar?

Gevels 2 B.

Zijn er (gerepareerde) scheuren/beschadigingen in/aan de gevels aanwezig? Nee

Zo ja, waar?

Gevels 2 C.

Zijn de gevels tijdens de bouw geïsoleerd? Nee

Zo nee, zijn de gevels daarna (deels) geïsoleerd? Ja

Zo ja, wanneer heeft de isolatie van de gevels plaatsgevonden en met welk isolatiemateriaal? 2020. Knauf Supafil

Heeft u een certificaat of bewijs van het na-isoleren? Ja

Is er sprake van volledige isolatie? Niet bekend

Zo nee, welke delen van de gevels zijn er niet geïsoleerd? Aanbouw niet bekend

Gevels 2 D.

Zijn de gevels ooit gereinigd? Nee

Zo ja, volgens welke methode en wanneer?

Dak(en) 3 A.

Hoe oud zijn de daken ongeveer? Platte daken: 2021 platte daken aanbouwen en overkapping

NVM VRAGENLIJST

Overige daken:	2019 dak woonhuis geïsoleerd en nieuwe dakpannen
----------------	--

Dak(en) 3 B.

Heeft u last van daklekkages (gehad)?	Nee
Zo ja, waar?	

Dak(en) 3 C.

Zijn er in het verleden gebreken geconstateerd aan de dakconstructie zoals scheve, doorbuigende, krakende, beschadigde en/of aangetaste dakdelen?	Nee
Zo ja, waar?	

Dak(en) 3 D.

Heeft u het dak al eens (gedeeltelijk) laten vernieuwen c.q. laten repareren?	Ja
Zo ja, welk (gedeelte van het) dak en waarom?	2019 schuine dak woonhuis 2021 platte daken.

Dak(en) 3 E.

Is het dak tijdens de bouw geïsoleerd? Platte daken:	Niet bekend
Overige daken:	Ja
Zo nee, is het dak daarna geïsoleerd? Platte daken:	Niet bekend
Overige daken:	
Zo ja, wanneer heeft de isolatie plaatsgevonden en met welk isolatiemateriaal?	2019, knauf naturoll glaswol
Heeft u een certificaat of bewijs van het na-isoleren?	Ja
Is er sprake van volledige isolatie? Platte daken:	Niet bekend
Overige daken:	Ja
Zo nee, welke delen zijn er niet geïsoleerd?	-

Dak(en) 3 F.

Zijn de regenwaterafvoeren lek of verstopt?	Nee
---	-----

NVM VRAGENLIJST

Zo ja, toelichting:

Dak(en) 3 G.

Zijn de dakgoten lek of verstopt? Nee

Zo ja, toelichting:

Kozijnen, ramen en deuren 4 A.

Van welk materiaal zijn de buitenkozijnen gemaakt? Hout
(bijvoorbeeld hout, kunststof of aluminium of een andersoortig materiaal)

Kozijnen, ramen en deuren 4 B.

Wanneer zijn de buitenkozijnen, ramen en deuren voor het laatst geschilderd? 2020

Is dit gebeurd door een erkend schildersbedrijf? Nee

Zo ja, door wie?

Kozijnen, ramen en deuren 4 C.

Functioneren alle scharnieren en sloten? Ja

Zo nee, toelichting:

Kozijnen, ramen en deuren 4 D.

Zijn voor alle afsluitbare deuren, ramen etc. sleutels aanwezig? Ja

Zo nee, voor welke deuren, ramen etc. niet?

Kozijnen, ramen en deuren 4 E.

Is er sprake van isolerende beglazing? Ja

Zo ja, welk type glas? Dubbel glas
(bijvoorbeeld HR, HR+, HR++ of HR+++; zie de glassponning waarin beneden
doorgaans staat vermeld welke type glas er is geplaatst) HR++ glas
boven

Is er sprake van isolerende beglazing in de gehele woning? Nee

Zo nee, welke ramen zijn niet geïsoleerd? Glas in lood
ramen voordeur,
bovenraam zijkant
woonkamer,
kleine ramen
aanbouw (wc
+bijkeuken)

NVM VRAGENLIJST

Kozijnen, ramen en deuren 4 F.

Is er bij de isolerende beglazing sprake van condensvorming tussen het glas?
(Denk aan lekkende ruiten.)

Nee

Zo ja, waar?

Vloeren, plafonds en wanden 5 A.

Is er sprake (geweest) van vochtdoorslag of optrekkend vocht op de vloeren,
plafonds en/of wanden?

Nee

Zo ja, waar?

Vloeren, plafonds en wanden 5 B.

Is er sprake (geweest) van schimmelvorming op de vloeren, plafonds en/of
wanden?

Nee

Zo ja, waar?

Vloeren, plafonds en wanden 5 C.

Zijn er (gerepareerde) of (verborgen) scheuren en/of beschadigingen in/aan
vloeren, plafonds en/of wanden aanwezig?

Nee

Zo ja, waar?

Vloeren, plafonds en wanden 5 D.

Hebben zich in het verleden problemen voorgedaan met de afwerkingen?
(Bijvoorbeeld loszittend tegelwerk, loslatend behang of spuitwerk, holklinkend of
loszittend stucwerk, etc.)

Nee

Zo ja, waar?

Vloeren, plafonds en wanden 5 E.

Is er sprake (geweest) van gebreken aan de vloerconstructie, zoals scheve,
doorbuigende, krakende, beschadigde en/of aangetaste vloerdelen?

Nee

Zo ja, waar?

Vloeren, plafonds en wanden 5 F.

Is er sprake van vloerisolatie?

Nee

Zo ja, wanneer heeft de isolatie van de vloer plaatsgevonden en met welk
isolatiemateriaal?

NVM VRAGENLIJST

Heeft u een certificaat of bewijs van het na-isoleren?

Is er sprake van volledige isolatie? Nee

Zo nee, welke delen zijn er niet geïsoleerd? Vloer nergens geïsoleerd

Fundering, kruipruimte en kelder 6 A.

Is er sprake (geweest) van gebreken aan de fundering? Nee

Zo ja, waar?

Fundering, kruipruimte en kelder 6 B.

Is de kruipruimte toegankelijk? Ja

Is de kruipruimte droog? Ja

Zo nee of meestal, toelichting:

Fundering, kruipruimte en kelder 6 C.

Is er sprake van vochtdoorslag door de kelderwand? Nee

Zo ja of soms, toelichting:

Fundering, kruipruimte en kelder 6 D.

Is de grondwaterstand in de afgelopen jaren waarneembaar gewijzigd of is er sprake van wateroverlast geweest? Nee

Zo ja, heeft dit tot problemen geleid in de vorm van water in de kruipruimte c.q. kelder?

Zo nee, tot wat voor andere problemen heeft dit geleid?

Installaties 7 A.

Wat voor warmte-installatie(s) is/zijn er aanwezig in de woning? Cv-installatie
(bijvoorbeeld cv-installatie, WTW-systeem, WKO-systeem, (hybride) warmtepomp, airconditioning, zonneboiler, elektrische boiler, pelletkachel dan wel een andere installatie)

Is/zijn de installatie(s) eigendom? Ja

Zo nee, toelichting:
(bijvoorbeeld de installatie(s) is/ zijn gehuurd of geleased. Tevens huur-/leaseprijs vermelden)

Merk van de installatie(s): ATAG

NVM VRAGENLIJST

Type(nummer) van de installatie(s): E 325 c CV-combiketel

Installatiedatum van de installatie(s): 2012

Op welke datum is/zijn deze installatie(s) voor het laatst onderhouden? 5 juli 2023

Is het onderhoud uitgevoerd door een erkend bedrijf? Ja

Zo ja, door wie? Energiewacht

Installaties 7 B.

Zijn er de afgelopen tijd zaken opgevallen ten aanzien van de installatie(s)? (bijvoorbeeld de cv-installatie moet meer dan 1 keer per jaar bijgevoerd worden of de installatie functioneert niet goed) Nee

Zo ja, wat is u opgevallen?

Installaties 7 C.

Zijn er radiatoren die niet warm worden? Nee

Zo ja, welke?

Installaties 7 D.

Zijn er radiatoren of (water)leidingen die lekken? Nee

Zo ja, waar en welke?

Installaties 7 E.

Zijn er radiatoren of (water)leidingen die ooit zijn bevroren? Nee

Zo ja, waar?

Installaties 7 F.

Heeft u vloerverwarming in de woning? Nee

Zo ja, betreft dit elektrische vloerverwarming, vloerverwarming met warm water of anders? Elektrisch:

warm water:

overig, namelijk

Waar bevindt zich de elektrische vloerverwarming?

Waar bevindt zich de vloerverwarming met warm water?

Waar bevindt zich de overige vloerverwarming?

NVM VRAGENLIJST

Installaties 7 G.

Zijn er vertrekken die niet (goed) warm worden? Nee

Zo ja, welke?

Installaties 7 H.

Heeft de woning zonnepanelen die uw eigendom zijn? Nee

Heeft de woning zonnepanelen die worden gehuurd of geleased? Nee

Kan het huurcontract/ leasecontract worden overgenomen door koper? Zo ja, dan overnamecontract opvragen.

Hoeveel zonnepanelen zijn er aanwezig? Aantal:

Zo ja, blijven de zonnepanelen achter?

Wat is de capaciteit van één zonnepaneel?

(De capaciteit van zonnepanelen wordt uitgedrukt in Wattpiek (Wp). Bijvoorbeeld één zonnepaneel levert 390 Wp.

Functioneren alle zonnepanelen?

Wat is het merk/ type van de zonnepanelen?

Maakt u gebruik van een app om de opbrengst van de zonnepanelen te bekijken?

Zo ja, welke?

In welk jaar zijn de zonnepanelen geplaatst en door wie? Jaar:

Installateur:

Is de btw over het aankoopbedrag teruggevraagd van de belastingdienst?

Hoeveel stroom heeft u het afgelopen jaar opgewekt? Jaar:

Aantal kWh:

Hoe lang zit er nog fabrieksgarantie op de zonnepanelen?

Zijn de zonnepanelen aangeschaft met subsidie?

Zo ja, moet de subsidie worden terugbetaald?

Zo ja, welk bedrag moet worden terugbetaald?

Installaties 7 I.

In welk jaar zijn voor het laatst de aanwezige schoorsteenkanalen/
rookgasafvoeren geveegd/gereinigd? nvt

Installaties 7 J.

Wanneer heeft u de aanwezige schoorsteenkanalen voor het laatst gebruikt? nvt

Is de trek van aanwezige schoorsteenkanalen goed? Niet bekend

NVM VRAGENLIJST

Installaties 7 K.

Zijn er onderdelen van de elektrische installatie vernieuwd? (onder de elektrische installatie wordt verstaan alle elektra leidingen/ schakelaars stopcontacten, meterkast e.d.)	Ja
Zo ja, wanneer en welke onderdelen?	Alle elektra 1e verdieping vernieuwd 2020
Zijn er gebreken aan de elektrische installatie?	Nee
Zo ja, welke?	

Installaties 7 L.

Is er een laadpaal aanwezig voor een elektrische auto?	Nee
Zo ja, waar bevindt deze zich?	
Blijft deze achter?	

Installaties 7 M.

Is er mechanische ventilatie of een soortgelijk systeem aanwezig?	Nee
Zo ja, functioneert dit systeem naar behoren?	Nee
Zo nee, toelichting:	wel afzuiging in wc boven. Afzuiging badkamer werkt niet. Wel ventilatierooster aanwezig in badkamer
Wanneer is dit systeem voor het laatst onderhouden?	
Hoe oud is dit systeem ongeveer?	

Installaties 7 N.

Is er een domoticsysteem of een soortgelijk systeem aanwezig? (Een domoticsysteem bedient de verwarming, verlichting, verwarming, audio, ventilatie e.d. automatisch)	Nee
Zo ja, functioneert dit systeem naar behoren?	
Zo nee, toelichting:	
Hoe oud is dit systeem ongeveer?	

NVM VRAGENLIJST

Installaties 7 O.

Zijn er rookmelders op iedere verdieping aanwezig?	Ja
Zo ja, hoe oud zijn de rookmelders ongeveer?	onbekend

Sanitair, riolering en keuken 8 A.

Zijn er beschadigingen aan wastafels, douche, bad, toiletten, gootstenen en kranen?	Nee
Zo ja, welke?	

Sanitair, riolering en keuken 8 B.

Hoe oud is de badkamer ongeveer?	+2000/2008
----------------------------------	------------

Sanitair, riolering en keuken 8 C.

Lopen de afvoeren van wastafels, douche, bad, toiletten, gootstenen en kranen goed door?	Ja
Zo nee, welke niet?	

Sanitair, riolering en keuken 8 D.

Is de woning aangesloten op het gemeentelijke riool?	Ja
--	----

Sanitair, riolering en keuken 8 E.

Zijn er gebreken (geweest) aan de riolering, zoals breuken, stankoverlast, lekkages, etc.?	Nee
Zo ja, welke?	

Sanitair, riolering en keuken 8 F.

Is er een andere voorziening, zoals een septictank, beerput of dergelijk aanwezig?	Nee
Zo ja, wat is er aanwezig en hoe dient dit te worden onderhouden?	

Sanitair, riolering en keuken 8 G.

Van welk jaar dateert de keukenopstelling ongeveer?	+2010
---	-------

Sanitair, riolering en keuken 8 H.

NVM VRAGENLIJST

Van welk jaar dateert de inbouwapparatuur ongeveer? vaatwasser, koelkast en afzuigkap 2020, overig sinds plaatsing keuken

Functioneert alle inbouwapparatuur? Ja

Zo nee, welk inbouwapparaat functioneert niet?

Sanitair, riolering en keuken 8 I.

Heeft u een kokend water kraan? (bijvoorbeeld een Quooker kraan of een soortgelijke kraan) Nee

Zo ja, functioneert deze kraan naar behoren en hoe oud is deze kraan ongeveer?

Diversen 9 A.

Wat is het bouwjaar van de woning? 1928

Diversen 9 B.

Zijn er asbesthoudende materialen in/op de woning/ bijgebouw(en) aanwezig? (bijvoorbeeld asbest zeil, een asbestplaat die onder en/of achter de CV ketel is geplaatst, asbesthoudend isolatiemateriaal om de verwarmingsbuis, asbesthoudend koord bij oude cv-ketels/gaskachels, asbestgolfplaten e.d.) Nee

Zo ja, welke en waar?

Diversen 9 C.

Blijft er in de woning zeil achter, al dan niet vastgelijmd, dat is aangeschaft tussen 1955 en 1982? Nee

Diversen 9 D.

Is er sprake van loden leidingen in de woning? Nee

Zo ja, waar?

Diversen 9 E.

Is er een Japanse duizendknoop aanwezig in de tuin? (Een Japanse duizendknoop is een exotische plant, welke moeilijk te verwijderen is. De sterke wortelstokken en stengels van de Japanse duizendknoop zijn in staat om schade te veroorzaken aan gebouwen, leidingen en wegen) Nee

NVM VRAGENLIJST

Diversen 9 F.

Is er in puin/asbest afval in de grond/tuin aanwezig? Nee

Diversen 9 G.

Heeft u elders lekkages gehad? (dus los van het dak/ sanitair/ riolering) Nee

Diversen 9 H.

Is de grond verontreinigd? Nee

Zo ja, is er een onderzoeksrapport?

Zo ja, heeft de gemeente/provincie een onderzoeks- of saneringsbevel opgelegd?

Diversen 9 I.

Is er een olietank aanwezig of aanwezig geweest? Nee

Zo ja, is deze gesaneerd/verwijderd?

Als deze is gesaneerd, waar is de olietank op het perceel gesitueerd?

Is er een Kiwa-certificaat aanwezig? Nee

Diversen 9 J.

Is er sprake van overlast door ongedierte in of (rond)om de woning? (Denk aan muizen, ratten, kakkerlakken, etc.) Nee

Zo ja, waar?

Diversen 9 K.

Is de woning aangetast door houtworm, boktor, ander ongedierte of zwam? Niet bekend

Zo ja, waar?

Zo ja, is deze aantasting al eens behandeld?

Zo ja, wanneer?

Zo ja, door welk bedrijf?

Diversen 9 L.

Is er sprake van chlorideschade (betonrot)? (Betonrot komt vooral voor in kruipruimtes van woningen gebouwd tussen 1965 en 1981 die voorzien zijn van betonnen vloerelementen van het merk Kwaaitaal of Manta. Ook andere betonelementen - bijvoorbeeld balkons - kunnen aangetast zijn) Nee

NVM VRAGENLIJST

Zo ja, waar?

Diversen 9 M.

Hebben er verbouwingen en/of bijbouwingen plaatsgevonden in en/of om de woning? Ja

Zo ja, welke ver-/bijbouwingen? aanbouwen

Zo ja, in welk jaartal? onbekend

Zo ja, door welk bedrijf zijn deze uitgevoerd? onbekend

Diversen 9 N.

Zijn er verbouwingen of uitbreidingen uitgevoerd zonder omgevingsvergunning (voorheen bouwvergunning)? Niet bekend

Zo ja, welke?

Diversen 9 O.

Is er sprake van glasvezel internet? Ja

Diversen 9 P.

Bent u in het bezit van een definitief energieprestatiecertificaat/energielabel? Nee

Zo ja, welke label?

Vaste lasten 10 A.

Hoeveel betaalde u voor de laatste aanslag onroerendezaakbelasting? 333

Belastingjaar? 2026

Vaste lasten 10 B.

Wat is de WOZ-waarde? 315000

Peiljaar? 2026

Vaste lasten 10 C.

Hoeveel betaalde u voor de laatste aanslag waterschapslasten? 427

Belastingjaar? 2025

Vaste lasten 10 D.

NVM VRAGENLIJST

Hoeveel betaalde u voor de laatste aanslag gemeentelijke belastingen? (zoals rioolheffing en afvalstoffenheffing e.d.) 615

Belastingjaar? 2026

Vaste lasten 10 E.

Welke voorschotbedragen betaalt u maandelijks aan de nutsbedrijven? Gas: 136

Elektra: 45

Water: 19

Stadsverwarming: 0

Anders: -

Te weten: 0

Wat is uw jaarverbruik voor gas/ elektriciteit en water? Gas (m³): 950

Elektriciteit hoog (kWh): 1105

Elektriciteit laag (kWh): 1028

Elektriciteit totaal (kWh): 2133

Water (m³): 90

Stadsverwarming (GJ): 0

Anders: -

Met hoeveel bewoners bewoonde u de woning? Aantal: 2

Vaste lasten 10 F.

Zijn er lease- en/of huurkoopcontracten? (Bijvoorbeeld keuken, kozijnen, cv-ketel, etc.) Nee

Zo ja, welke?

Zijn deze contracten overdraagbaar op de koper?

Let op! Veel lease- en huurkoopcontracten zijn niet langer overdraagbaar op een koper. Neem hiervoor contact op met de betreffende leverancier.

Hoe lang lopen de contracten nog en wat is de eventuele afkoopsom?

Afkoopsom:

Duur:

Vaste lasten 10 G.

Als er sprake is van erfpacht of opstalrecht hoe hoog is dan de canon per jaar? 0

Heeft u alle canons betaald? N.v.t

Is de canon afgekocht? N.v.t

NVM VRAGENLIJST

Zo ja, tot wanneer?

Vaste lasten 10 H.

Heeft u alle gemeentelijke belastingen die u verschuldigd bent al betaald? Ja

Zijn er variabele bedragen voor gemeenschappelijke poorten, inritten of terreinen? Nee

Zo ja, hoe hoog en waarvoor?

Vaste lasten 10 I.

Heeft u, om in de straat te parkeren, een parkeervergunning nodig? Nee

Hoeveel parkeervergunningen kunnen er maximaal worden aangevraagd?

Wat zijn de kosten voor deze parkeervergunning(en) per jaar?

Garanties 11 A.

Zijn er lopende onderhoudscontracten en/of garantieregelingen overdraagbaar aan de koper? Nee
(Zoals dakbedekking, cv-installatie, dubbele beglazing, etc.)

Zo ja, welke?

Nadere informatie 12 A.

Overige zaken(Overige zaken die de koper naar uw mening moet weten) -

WONEN IN OVERDINKEL



Overdinkel is een sfeervol dorp in de gemeente Losser, op een steenworp afstand van de Duitse grens. Het dorp staat bekend om zijn gemoedelijke karakter, rijke historie en de prachtige natuur in de omgeving. Hier kun je heerlijk wandelen, fietsen of gewoon genieten van de rust en ruimte.

Het dorp zelf beschikt over alle dagelijkse voorzieningen: supermarkten, basisscholen, sportverenigingen en een actief verenigingsleven dat zorgt voor saamhorigheid en levendigheid. Grotere steden zoals Enschede, Oldenzaal, Hengelo en Gronau (DE) liggen binnen handbereik, waardoor ook uitgebreide winkelmogelijkheden, middelbare scholen en culturele voorzieningen snel bereikbaar zijn. Dankzij de centrale ligging, de goede verbindingen met Duitsland en de nabijheid van natuur en stad, is Overdinkel een ideale woonplek voor gezinnen, starters én mensen die op zoek zijn naar rust en ruimte.

MAAK KENNIS

MET ONS TEAM



Oscar Straatman
NVM Makelaar-Taxateur

oscar@straatmanmakelaardij.nl



Romy Scheffer
NVM Makelaar

romy@straatmanmakelaardij.nl



Theo de Baal
NVM Makelaar Velp

theodomus@straatmanmakelaardij.nl



Sandra Koopman - Nijlant
Commercieel medewerker

info@straatmanmakelaardij.nl



Thilde van der Wal
Commercieel medewerker

info@straatmanmakelaardij.nl



**Binnenkijken?
Neem contact op!**

Raadhuisstraat 24
7581 AA Losser

053-53 69 000
info@straatmanmakelaardij.nl
www.straatmanmakelaardij.nl

**Betrokken,
betrouwbaar
en deskundig!**

