



STRAATMAN

makelaardij — taxaties — nieuwbouw



KLOOSTERSTRAAT 21

LOSSER



WORDT DIT
jouw nieuwe thuis?



Vrijstaande woning met
levensloopbestenig
comfort

Uitzonderlijk grote
garage/werkplaats
mét smeerput

Nabij het **centrum** van
Losser en het Twentse
buitengebied

WELKOM BIJ STRAATMAN MAKELAARDIJ

Aandacht voor wonen, oog voor detail

Bij Straatman Makelaardij geloven we dat wonen meer is dan alleen een huis kopen of verkopen. Het gaat om een plek waar herinneringen worden gemaakt, waar je je thuis voelt en waar belangrijke keuzes samenkomen. Daarom staat persoonlijke aandacht bij ons altijd centraal. Wij nemen de tijd om jouw wensen, plannen en verwachtingen te begrijpen, zodat we je kunnen begeleiden met advies dat echt bij jouw situatie past.

Met meer dan 20 jaar ervaring in de woningmarkt van Losser en omgeving combineren wij lokale kennis met deskundigheid en betrokkenheid. Of je nu voor het eerst een woning koopt, wilt verhuizen naar een volgende stap in je wooncarrière, interesse hebt in een nieuwbouwproject of een betrouwbare taxatie nodig hebt, wij staan naast je gedurende het hele traject. Transparantie, korte lijnen en heldere communicatie vormen daarbij de basis van onze werkwijze.

Vanuit ons kantoor aan de Raadhuisstraat 24 in het hart van Losser zijn wij dagelijks actief voor klanten in de regio. We kennen de markt, de buurten en de mensen. Die lokale betrokkenheid maakt het verschil en stelt ons in staat om persoonlijk advies te geven dat verder gaat dan alleen cijfers en stenen.

Ben je benieuwd wat wij voor jou kunnen betekenen? Je bent van harte welkom op ons kantoor. De koffie staat klaar en we maken graag kennis met je.

Makelaar voor deze woning:



Oscar Straatman
NVM Makelaar-Taxateur

oscar@straatmanmakelaardij.nl





Bouwjaar

1963

Perceeloppervlakte

537 m²

Woonoppervlakte

113 m²

Aantal slaapkamers

4

Energie label

E

Vraagprijs

€ 485.000,- k.k.

OMSCHRIJVING

LOSSER

Vrijstaand wonen met levensloopbestendig comfort, een uitzonderlijk grote garage/werkplaats met smeerpuit én een prachtige ligging tussen het centrum van Losser en het Twentse buitengebied.

Deze vrijstaande gezinswoning biedt een combinatie die zelden wordt gevonden. Naast de mogelijkheid om volledig gelijkvloers te wonen dankzij de slaapkamer en badkamer op de begane grond, beschikt de woning over een royale inpandig bereikbare garage met werkplaats, smeerpuit, berging en een ruime zolderberging. Een ideale plek voor de autoliefhebber, hobbyist of ondernemer die ruimte zoekt voor zijn passie of werkzaamheden aan huis.

Geniet dagelijks van zowel gemak als rust en ruimte!

BEGANE GROND

Via de entree bereik je de hal met trapopgang, provisie-/kelderkast, toilet en de badkamer voorzien van ligbad, douche en wastafel.

De woonkamer vormt het hart van het huis en biedt een fijne leefruimte met veel daglicht en direct contact met de tuin. De aangrenzende keuken biedt volop mogelijkheden om naar eigen smaak te moderniseren. De huidige opstelling bestaat uit twee keukenblokken, met aan de ene zijde de koelkast, vriezer, de vaatwasser en de spoelbak en aan de andere zijde een 5-pits gaskookplaat, afzuigkap, magnetron en een oven.

Vanuit de keuken kom je in het portaal met fraaie lichtkoepel en de achter-entree, volgens Twents gebruik de "achterom". Vanuit hier zijn tevens de royale garage en de aangrenzende berging bereikbaar. De garage beschikt over een smeerpuit en krachtstroom en biedt volop ruimte voor hobby, opslag of werkzaamheden aan huis. In de berging bevinden zich de aansluitingen voor de wasmachine en droger. Boven de garage en berging bevindt zich bovendien een royale zolderberging.

Op de begane grond bevindt zich tevens een slaapkamer met drie praktische inbouwkasten. Deze kamer is rechtstreeks vanuit de woonkamer bereikbaar en kan uiteraard ook uitstekend dienstdoen als werk-, studie- of hobbykamer.



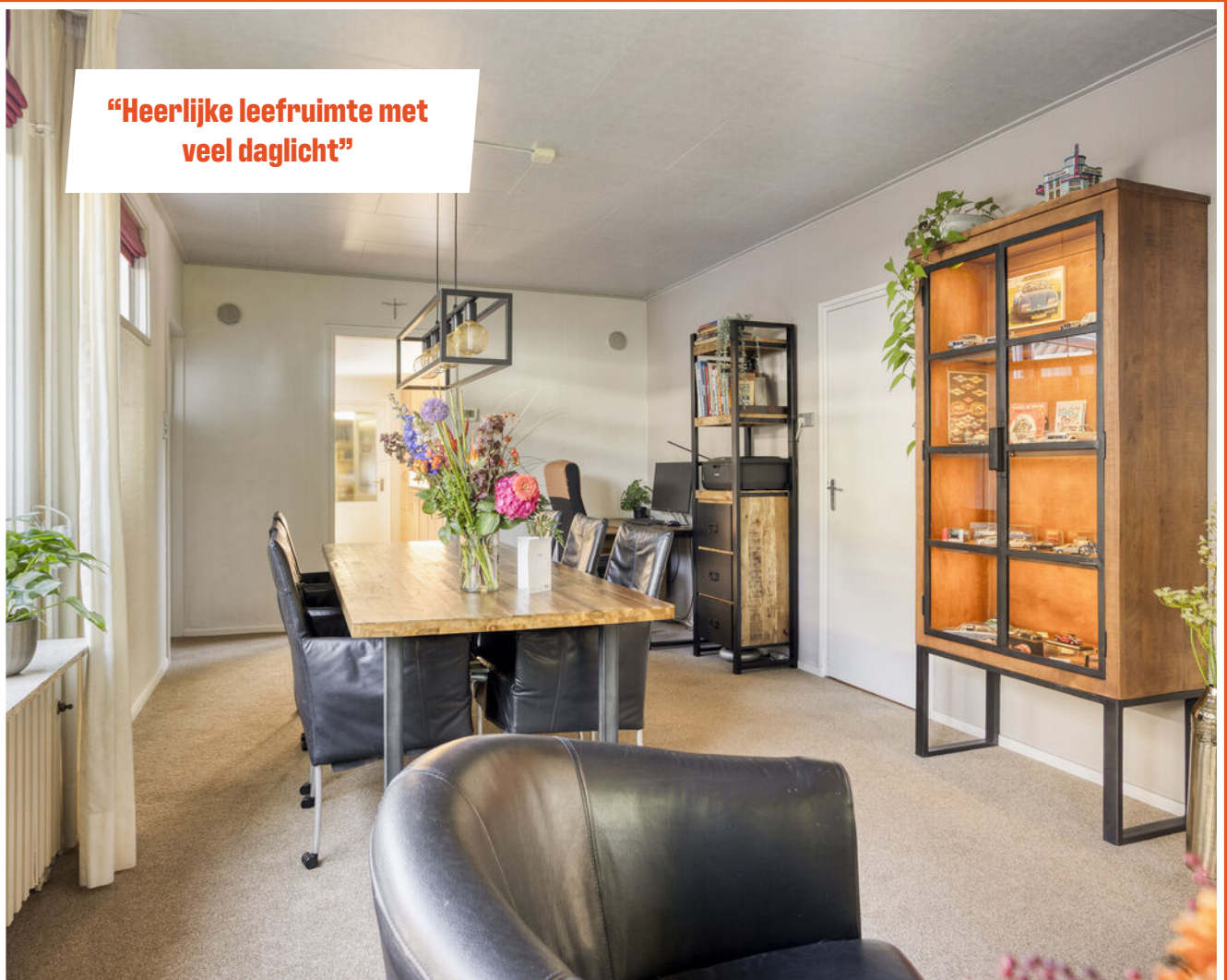

“Heerlijke leefruimte met veel daglicht”



**“Vanuit bijna elke ruimte
direct contact met de tuin”**

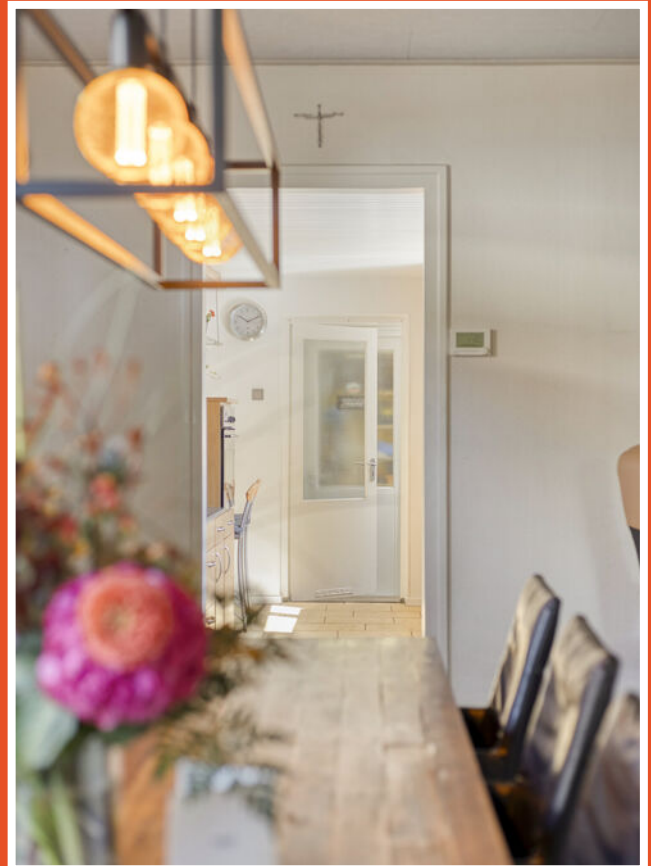

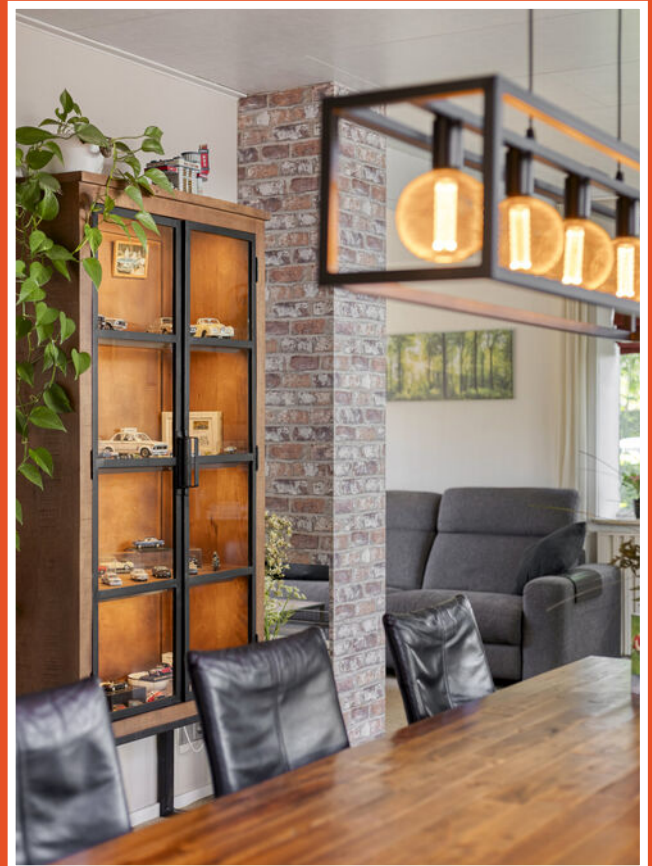



**“Slaapkamer en badkamer
op de begane grond”**



GARAGE

Garage, werkplaats én bergruimte

Een absolute meerwaarde van deze woning is de royale inpandig bereikbare garage met werkplaats. Dankzij de ruime opzet en de aanwezige smeerpuit is dit een ideale plek voor de autoliefhebber, hobbyist of ondernemer aan huis.

Aansluitend bevinden zich een praktische berging met aansluitingen voor wasmachine en droger én een royale zolderberging. Samen zorgen zij voor verrassend veel werk-, hobby- en opslagruimte; een voorziening die je bij woningen als deze maar zelden tegenkomt.



“Smeren, sleutelen en genieten”





VERDIEPING EN ZOLDER

Op de **verdieping** gaat de ruimte verrassend verder. Hier bevinden zich drie slaapkamers, waaronder een royale slaapkamer die oorspronkelijk uit twee kamers bestond. Hierdoor biedt de woning volop mogelijkheden voor gezinnen, thuiswerkers, hobbyisten of logees. Daarnaast beschikken alle slaapkamers over extra bergruimte achter de knieschotten.

Zolder

Via een vlizotrap bereik je de praktische zolderruimte, ideaal voor het opbergen van seizoensspullen en andere zaken die je niet dagelijks nodig hebt.



**“3 Slaapkamers op de
verdieping”**



BUITENLEVEN

Ook buiten is het prettig wonen. De tuin rondom biedt ruimte, privacy en diverse plekken om van het buitenleven te genieten. Of je nu graag tuiniert, ontspant in de zon of juist een beschermd terras zoekt, hier vind je alle mogelijkheden.

De ligging maakt het plaatje compleet. Binnen enkele minuten bereik je winkels, scholen, sportvoorzieningen en horeca in het centrum van Losser. Tegelijkertijd wandel of fiets je zo het prachtige Twentse landschap in, waar rust, natuur en recreatie samenkomen.







**“Tuin rondom met ruimte
en toch volop privacy”**







“Wandel zo naar het centrum van Losser”



BIJZONDERHEDEN

- Vrijstaande gezinswoning
- Perceeloppervlakte 537 m² • Inhoud circa 556 m³ • Bouwjaar 1963
- Woonoppervlakte ca. 113 m², overige inpandige ruimte ca. 37 m²
- Energielabel E, geldig tot 21-05-2036
- Remeha Calenta cv-ketel uit 2017, eigendom
- Levensloopbestendig wonen • Slaapkamer en badkamer op de begane grond
- Drie slaapkamers op de verdieping (oorspronkelijk 4)
- Royale inpandig bereikbare garage met berging • Garage voorzien van smeerput
- Zowel links als rechts van de woning een eigen oprit.
- Vrijstaand houten tuinhuis
- Tuin rondom met veel privacy
- Gelegen nabij het centrum én het buitengebied van Losser
- Volop mogelijkheden voor hobby, werk of opslag aan huis
- De woning is ingemeten volgens de NEN2580 en is voorzien van een meetrapport
- Voor woningen ouder dan 25 jaar wordt een ouderdomsclausule opgenomen in de koopovereenkomst
- Koper en verkoper zijn pas gebonden nadat beide partijen de koopovereenkomst hebben ondertekend
- In de koopovereenkomst wordt een waarborgsom of bankgarantie van 10% van de koopsom opgenomen
- Aanvaarding in overleg



PLATTEGROND

Begane grond



Aan de plattegronden kunnen geen rechten worden ontleend
© Zibber www.zibber.nl

PLATTEGROND

1e Verdieping



Aan de plattegronden kunnen geen rechten worden ontleend
© Zibber www.zibber.nl

PLATTEGROND

Zolder

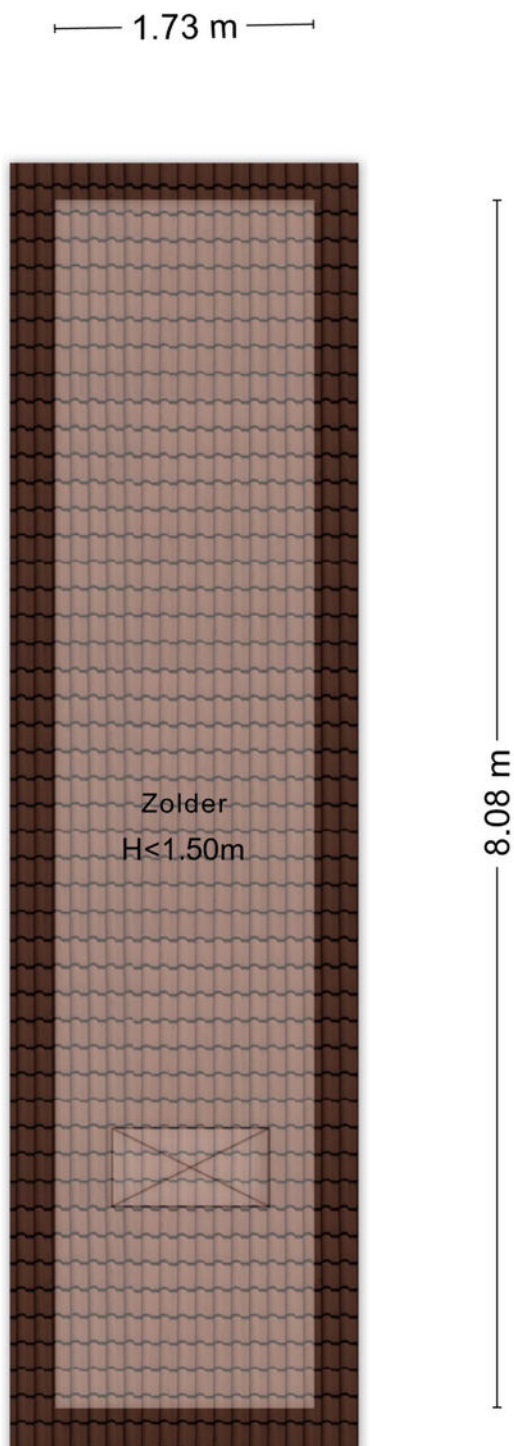

Aan de plattegronden kunnen geen rechten worden ontleend
© Zibber www.zibber.nl

PLATTEGROND

Vrijstaande houten buitenberging

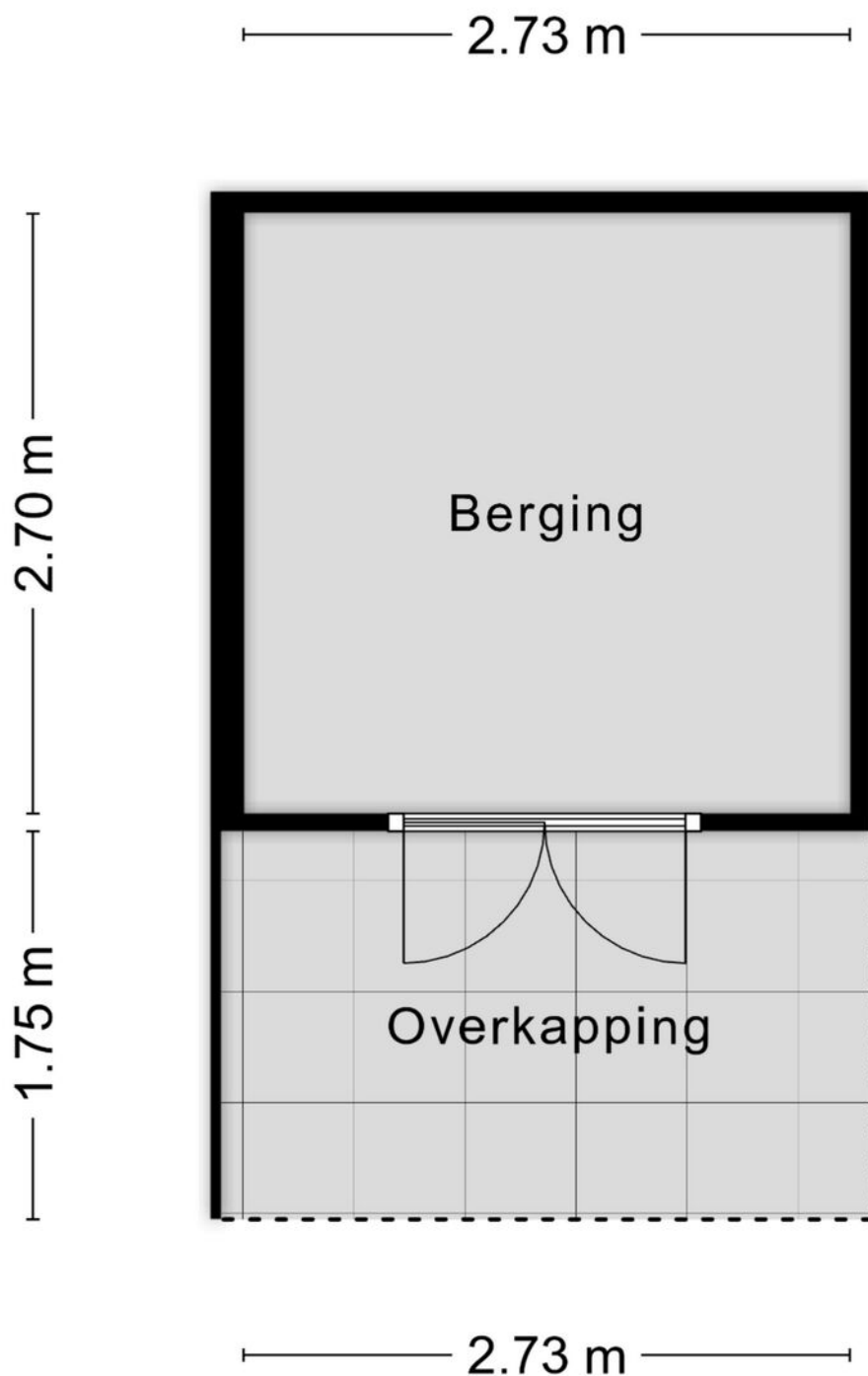

Aan de plattegronden kunnen geen rechten worden ontleend
© Zibber www.zibber.nl

LOCATIE OP DE KAART

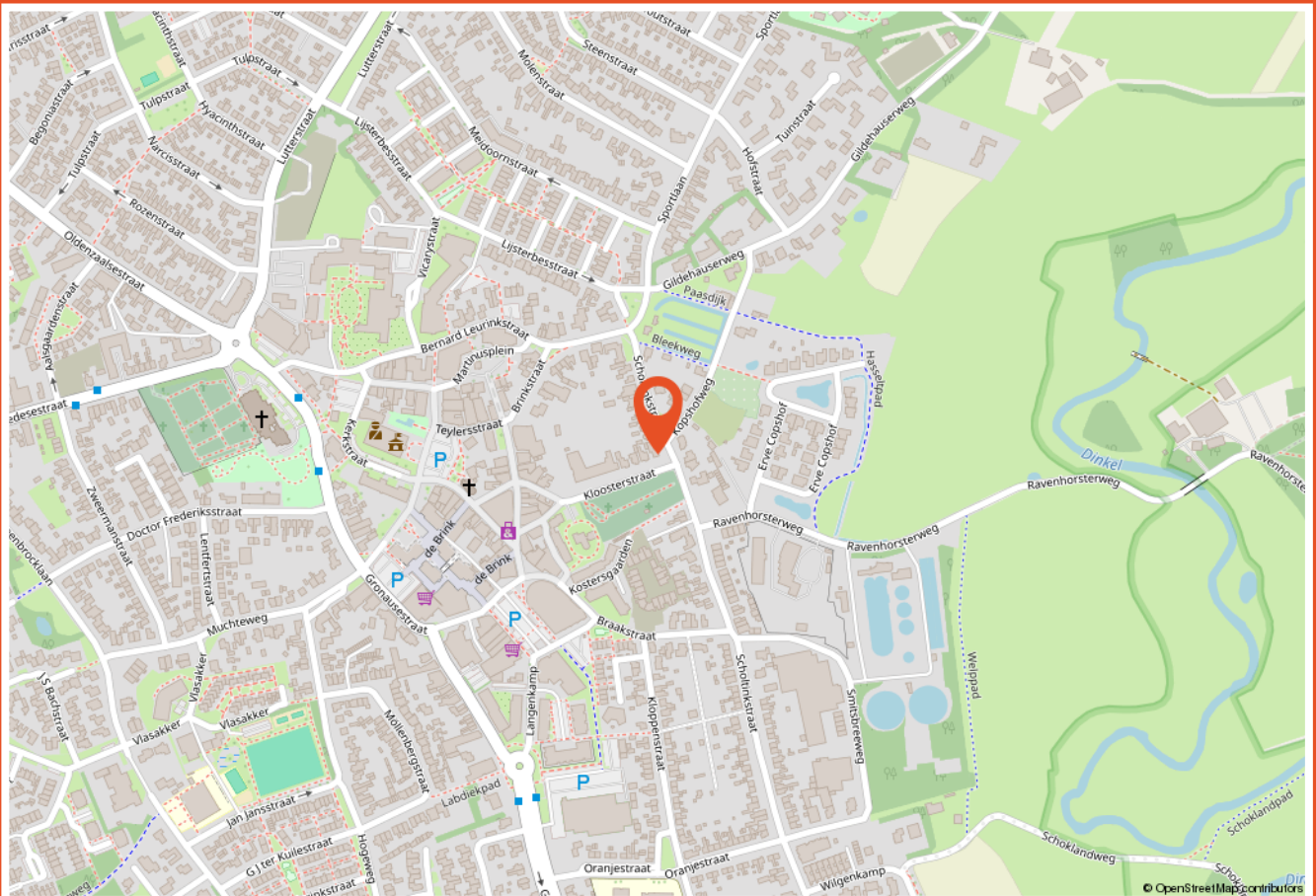
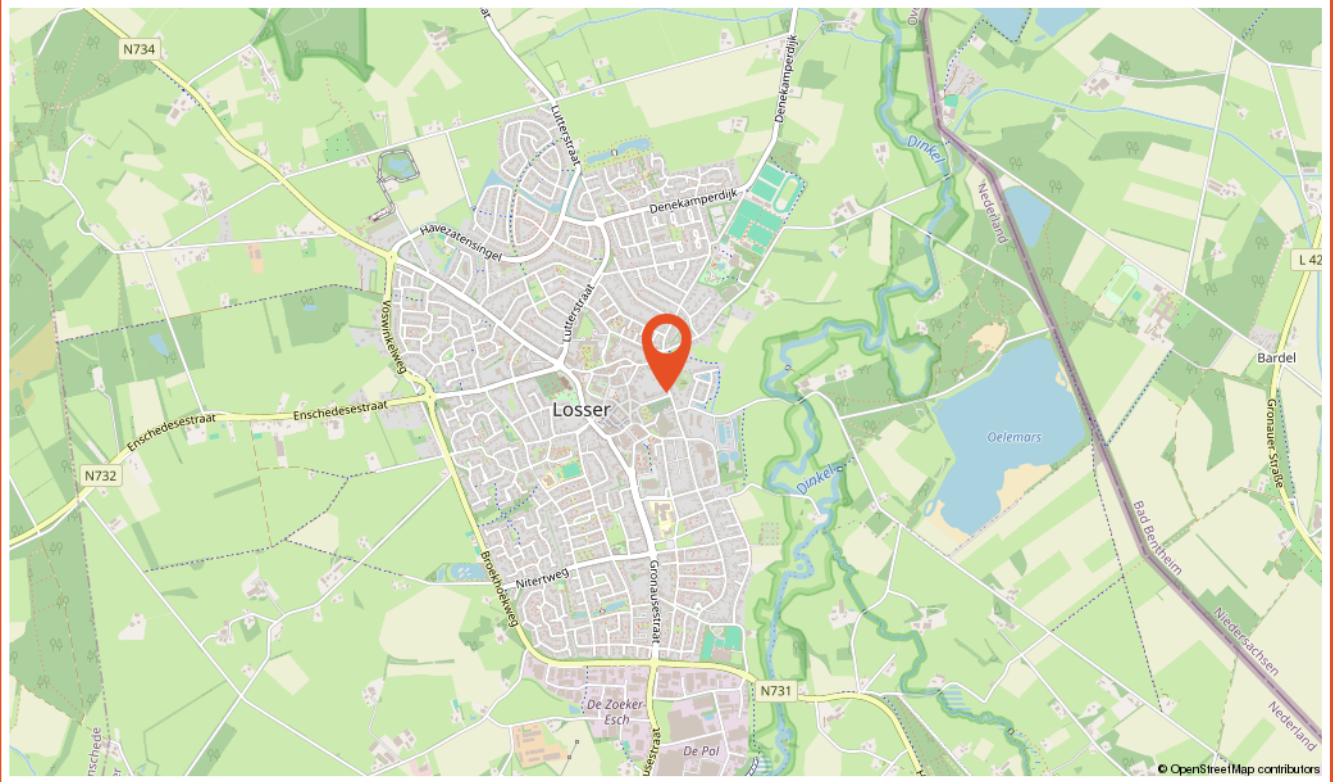

LIJST VAN ZAKEN

Beschrijving	Blijft achter	Gaat mee	Ter overname
Woning - Interieur			
(Voorzet) openhaard met toebehoren	X		
Verlichting, te weten			
- inbouwspots/dimmers	X		
- opbouwspots/armaturen/lampen/dimmers	X		
- losse (hang)lampen		X	
(Losse)kasten, legplanken, te weten			
-			X
Raamdecoratie/zonwering binnen, te weten			
- gordijnrails	X		
- gordijnen	X		
- overgordijnen	X		
- vitrages	X		
- rolgordijnen	X		
- jaloezieën	X		
- (losse) horren/rolhorren	X		
Vloerdecoratie, te weten			
- vloerbedekking	X		
Woning - Keuken			
Keukenblok (met bovenkasten)	X		
Keuken (inbouw)apparatuur, te weten			
- (gas)fornuis	X		
- afzuigkap	X		
- magnetron	X		
- oven	X		
- koelkast	X		
- vriezer	X		
- vaatwasser	X		
- koffiezetapparaat		X	

LIJST VAN ZAKEN

Beschrijving	Blijft achter	Gaat mee	Ter overname
Woning - Sanitair/sauna			
Toilet met de volgende toebehoren			
- toilet	X		
- toiletrolhouder	X		
- toiletborstel(houder)	X		
- fontein	X		
Badkamer met de volgende toebehoren			
- ligbad	X		
- douche (cabine/scherf)	X		
- wastafel	X		
- wastafelmeubel	X		
- planchet	X		
- toiletkast	X		
Woning - Exterieur/installaties/veiligheid/energiebesparing			
(Voordeur)bel		X	
Alarminstallatie		X	
(Klok)thermostaat	X		
Airconditioning	X		
Rolluiken	X		
Warmwatervoorziening, te weten			
- CV-installatie	X		
Tuin - Inrichting			
Tuinaanleg/bestrating	X		
Beplanting	X		
Tuin - Verlichting/installaties			
Buitenverlichting	X		

LIJST VAN ZAKEN

Beschrijving	Blijft achter	Gaat mee	Ter overname
Tuin - Bebouwing			
Tuinhuis/buitenberging	X		
Tuin - Overig			
Overige tuin, te weten			
- (sier)hek	X		
- vlaggenmast(houder)			X

NVM VRAGENLIJST

Bijzonderheden 1 A.

Zijn er nadat u het perceel in eigendom hebt gekregen nog andere, eventuele aanvullende notariële of onderhandse akten opgesteld met betrekking tot het perceel? Nee

Zo ja, welke?

Bijzonderheden 1 B.

Zijn er mondelinge of schriftelijke afspraken gemaakt over aangrenzende percelen? Nee
(Denk hierbij aan regelingen voor het gebruik van een poort, schuur, garage, tuin, overeenkomsten met meerdere burens, toezeggingen, erfafscheidingen.)

Zo ja, welke zijn dat?

Bijzonderheden 1 C.

Wijken de huidige terreinafscheidingen af van de kadastrale eigendomsgrenzen? Nee
(Denk hierbij ook aan strookjes grond van de gemeente die u in gebruik heeft, of grond van u die gebruikt wordt door de burens.)

Zo ja, waaruit bestaat die afwijking?

Bijzonderheden 1 D.

Is een gedeelte van de woning, schuur, garage of schutting gebouwd op grond van de burens of andersom? Nee

Zo ja, graag nader toelichten:

Bijzonderheden 1 E.

Heeft u grond van derden in gebruik? Nee

Zo ja, welke grond?

Bijzonderheden 1 F.

Rusten er 'bijzondere lasten en beperkingen' op de woning en/of het perceel? Nee
(Bijzondere lasten en beperkingen kunnen privaatrechtelijke beperkingen zijn zoals (lijdende) erfdiensbaarheden (bijvoorbeeld een recht van overpad), kwalitatieve verplichtingen, kettingbedingen, vruchtgebruik, voorkeursrecht (bijvoorbeeld een eerste recht van koop), opstalrecht, erfpacht, huurkoop. Het kan ook gaan om publiekrechtelijke beperkingen zoals een aanschrijving van de gemeente in het kader van een illegale verbouwing)

Zo ja, welke?

NVM VRAGENLIJST

Bijzonderheden 1 G.

Is de Wet voorkeursrecht gemeenten van toepassing? Nee

Bijzonderheden 1 H.

Is er een anti-speculatiebeding en/of zelfbewoningsplicht van toepassing op de woning? Nee

Zo ja, hoe lang nog?

Bijzonderheden 1 I.

Is er sprake van een beschermd stads- of dorpsgezicht of loopt er een procedure tot aanwijzing daartoe? Nee

Is er sprake van een gemeentelijk-, provinciaal-of rijksmonument of loopt er een procedure tot aanwijzing daartoe? Nee

Is er volgens het bestemmingsplan sprake van een beeldbepalend of karakteristiek object? Nee

Bijzonderheden 1 J.

Is er sprake (geweest) van ruilverkaveling? Nee

Zo ja, moet u hiervoor ruilverkavelingsrente betalen?

Zo ja, hoeveel en voor hoe lang? Bedrag:

Duur:

Bijzonderheden 1 K.

Is er sprake van onteigening? Nee

Bijzonderheden 1 L.

Is de woning of de grond geheel of gedeeltelijk verhuurd of bij anderen in gebruik? Nee

Zo ja: Is er een huurcontract/ gebruiksovereenkomst?

Indien er geen contract of overeenkomst is, beschrijf hieronder wat (mondeling) met de huurder/ gebruiker is afgesproken:

Welk gedeelte is verhuurd/ in gebruik gegeven?

Welke delen vallen onder gezamenlijk gebruik?

Welke zaken zijn van de huurder en mag hij verwijderen bij ontruiming? (Bijvoorbeeld geiser, keuken, lampen.)

Heeft de huurder een waarborgsom gestort?

NVM VRAGENLIJST

Zo ja, hoeveel?

Heeft u nog andere afspraken met de huurders gemaakt?

Zo ja, welke?

Bijzonderheden 1 M.

Is er over de woning een geschil/procedures gaande, al dan niet bij de rechter, huurcommissie of een andere instantie?(bijvoorbeeld onteigening/kwesties met burens, zoals erfdienstbaarheden, recht van overpad, erfafscheidingen e.d.)

Nee

Zo ja, welke is/zijn dat?

Bijzonderheden 1 N.

Is er bezwaar gemaakt tegen de waardebeschikking WOZ?

Nee

Zo ja, toelichting:

Bijzonderheden 1 O.

Zijn er door de overheid of nutsbedrijven verbeteringen of herstellingen voorgeschreven of aangekondigd die nog niet naar behoren zijn uitgevoerd?

Nee

Zo ja, welke?

Bijzonderheden 1 P.

Zijn er in het verleden subsidies of premies verstrekt die bij verkoop van de woning voor een deel kunnen worden teruggevorderd?

Nee

Zo ja, welke?

Bijzonderheden 1 Q.

Is de woning onbewoonbaar verklaard of in het verleden ooit onbewoonbaar verklaard geweest?

Nee

Zo ja, waarom?

Bijzonderheden 1 R.

Is er bij verkoop sprake van een omzetbelastingheffing?
(Bijvoorbeeld omdat het een voormalig bedrijfsroerendgoed is, of een woning met praktijkgedeelte, of omdat u pas ingrijpend verbouwd hebt.)

Nee

Zo ja, waarom?

Bijzonderheden 1 S.

NVM VRAGENLIJST

Hoe gebruikt u de woning nu? (Bijvoorbeeld woning, praktijk, winkel, opslag) Woning

Is dat gebruik volgens de gemeente toegestaan? Ja

Zo nee, heeft de gemeente dit strijdige gebruik wel eens bij u aangekaart?

Hoe heeft de gemeente dit strijdige gebruik bij u aangekaart?

Gevels 2 A.

Is er sprake (geweest) van vochtdoorslag of aanhoudend vochtige plekken op de gevels? Ja

Zo ja, waar? Het top geveltje van de zolder op de garage en goed te zien vanaf de oprit is slecht. Het houtwerk is rot en onlangs geschilderd om erger te voorkomen. Het is een kleine houten driehoek die een keer vervangen moet worden.

Gevels 2 B.

Zijn er (gerepareerde) scheuren/beschadigingen in/aan de gevels aanwezig? Nee

Zo ja, waar?

Gevels 2 C.

Zijn de gevels tijdens de bouw geïsoleerd? Ja

Zo nee, zijn de gevels daarna (deels) geïsoleerd?

Zo ja, wanneer heeft de isolatie van de gevels plaatsgevonden en met welk isolatiemateriaal?

Heeft u een certificaat of bewijs van het na-isoleren?

Is er sprake van volledige isolatie? Nee

Zo nee, welke delen van de gevels zijn er niet geïsoleerd? Vloer niet.

Gevels 2 D.

Zijn de gevels ooit gereinigd? Ja

NVM VRAGENLIJST

Zo ja, volgens welke methode en wanneer? Onbekend.

Dak(en) 3 A.

Hoe oud zijn de daken ongeveer? Platte daken: +/- 15 jaar.
Destijds met moderne, witte EPDM laten doen.

Overige daken: Vanaf bouw.

Dak(en) 3 B.

Heeft u last van daklekkages (gehad)? Nee

Zo ja, waar?

Dak(en) 3 C.

Zijn er in het verleden gebreken geconstateerd aan de dakconstructie zoals scheve, doorbuigende, krakende, beschadigde en/of aangetaste dakdelen? Nee

Zo ja, waar?

Dak(en) 3 D.

Heeft u het dak al eens (gedeeltelijk) laten vernieuwen c.q. laten repareren? Nee

Zo ja, welk (gedeelte van het) dak en waarom?

Dak(en) 3 E.

Is het dak tijdens de bouw geïsoleerd? Platte daken: Niet bekend

Overige daken: Ja

Zo nee, is het dak daarna geïsoleerd? Platte daken:

Overige daken:

Zo ja, wanneer heeft de isolatie plaatsgevonden en met welk isolatiemateriaal? Is origineel vanaf de bouw geïsoleerd, voor zover bekend met een glaswol achtig product.

Heeft u een certificaat of bewijs van het na-isoleren? Nee

Is er sprake van volledige isolatie? Platte daken: Niet bekend

Overige daken: Niet bekend

NVM VRAGENLIJST

Zo nee, welke delen zijn er niet geïsoleerd? Niet bekend

Dak(en) 3 F.

Zijn de regenwaterafvoeren lek of verstopt? Nee

Zo ja, toelichting:

Dak(en) 3 G.

Zijn de dakgoten lek of verstopt? Nee

Zo ja, toelichting:

Kozijnen, ramen en deuren 4 A.

Van welk materiaal zijn de buitenkozijnen gemaakt?
(bijvoorbeeld hout, kunststof of aluminium of een andersoortig materiaal) Hout.

Kozijnen, ramen en deuren 4 B.

Wanneer zijn de buitenkozijnen, ramen en deuren voor het laatst geschilderd? Ongeveer 5 jaar geleden de gehele woning professioneel laten schilderen.

Is dit gebeurd door een erkend schildersbedrijf? Ja

Zo ja, door wie? Schildersbedrijf Van Mook uit Losser

Kozijnen, ramen en deuren 4 C.

Functioneren alle scharnieren en sloten? Ja

Zo nee, toelichting:

Kozijnen, ramen en deuren 4 D.

Zijn voor alle afsluitbare deuren, ramen etc. sleutels aanwezig? Ja

Zo nee, voor welke deuren, ramen etc. niet?

Kozijnen, ramen en deuren 4 E.

Is er sprake van isolerende beglazing? Ja

NVM VRAGENLIJST

Zo ja, welk type glas?
(bijvoorbeeld HR, HR+, HR++ of HR+++, zie de glassponning waarin doorgaans staat vermeld welke type glas er is geplaatst) HR

Is er sprake van isolerende beglazing in de gehele woning? Nee

Zo nee, welke ramen zijn niet geïsoleerd? Twee zeer kleine raampjes in de garage zijn nog enkel glas, boven de kanteldeur.

Kozijnen, ramen en deuren 4 F.

Is er bij de isolerende beglazing sprake van condensvorming tussen het glas?
(Denk aan lekkende ruiten.) Nee

Zo ja, waar?

Vloeren, plafonds en wanden 5 A.

Is er sprake (geweest) van vochtdoorslag of optrekkend vocht op de vloeren, plafonds en/of wanden? Nee

Zo ja, waar?

Vloeren, plafonds en wanden 5 B.

Is er sprake (geweest) van schimmelvorming op de vloeren, plafonds en/of wanden? Nee

Zo ja, waar?

Vloeren, plafonds en wanden 5 C.

Zijn er (gerepareerde) of (verborgen) scheuren en/of beschadigingen in/aan vloeren, plafonds en/of wanden aanwezig? Nee

Zo ja, waar?

Vloeren, plafonds en wanden 5 D.

Hebben zich in het verleden problemen voorgedaan met de afwerkingen?
(Bijvoorbeeld loszittend tegelwerk, loslatend behang of spuitwerk, holklinkend of loszittend stucwerk, etc.) Nee

Zo ja, waar?

Vloeren, plafonds en wanden 5 E.

NVM VRAGENLIJST

Is er sprake (geweest) van gebreken aan de vloerconstructie, zoals scheve, doorbuigende, krakende, beschadigde en/of aangetaste vloerdelen? Nee

Zo ja, waar?

Vloeren, plafonds en wanden 5 F.

Is er sprake van vloerisolatie? Nee

Zo ja, wanneer heeft de isolatie van de vloer plaatsgevonden en met welk isolatiemateriaal?

Heeft u een certificaat of bewijs van het na-isoleren?

Is er sprake van volledige isolatie? Nee

Zo nee, welke delen zijn er niet geïsoleerd? Geen vloerisolatie

Fundering, kruipruimte en kelder 6 A.

Is er sprake (geweest) van gebreken aan de fundering? Nee

Zo ja, waar?

Fundering, kruipruimte en kelder 6 B.

Is de kruipruimte toegankelijk? Ja

Is de kruipruimte droog? Ja

Zo nee of meestal, toelichting:

Fundering, kruipruimte en kelder 6 C.

Is er sprake van vochtdoorslag door de kelderwand? Nee

Zo ja of soms, toelichting:

Fundering, kruipruimte en kelder 6 D.

Is de grondwaterstand in de afgelopen jaren waarneembaar gewijzigd of is er sprake van wateroverlast geweest? Nee

Zo ja, heeft dit tot problemen geleid in de vorm van water in de kruipruimte c.q. kelder?

Zo nee, tot wat voor andere problemen heeft dit geleid?

Installaties 7 A.

NVM VRAGENLIJST

Wat voor warmte-installatie(s) is/zijn er aanwezig in de woning? (bijvoorbeeld cv-installatie, WTW-systeem, WKO-systeem, (hybride) warmtepomp, airconditioning, zonneboiler, elektrische boiler, pelletkachel dan wel een andere installatie)	CV Ketel
Is/zijn de installatie(s) eigendom?	Ja
Zo nee, toelichting: (bijvoorbeeld de installatie(s) is/ zijn gehuurd of geleased. Tevens huur-/leaseprijs vermelden)	
Merk van de installatie(s):	Remeha
Type(nummer) van de installatie(s):	Calenta
Installatiedatum van de installatie(s):	06-05-2017
Op welke datum is/zijn deze installatie(s) voor het laatst onderhouden?	19-01-2026
Is het onderhoud uitgevoerd door een erkend bedrijf?	Ja
Zo ja, door wie?	KIP Oldenzaal

Installaties 7 B.

Zijn er de afgelopen tijd zaken opgevallen ten aanzien van de installatie(s)?
(bijvoorbeeld de cv-installatie moet meer dan 1 keer per jaar bijgevoerd worden of de installatie functioneert niet goed)

Nee

Zo ja, wat is u opgevallen?

Installaties 7 C.

Zijn er radiatoren die niet warm worden?

Nee

Zo ja, welke?

Installaties 7 D.

Zijn er radiatoren of (water)leidingen die lekken?

Nee

Zo ja, waar en welke?

Installaties 7 E.

Zijn er radiatoren of (water)leidingen die ooit zijn bevroren?

Nee

Zo ja, waar?

Installaties 7 F.

Heeft u vloerverwarming in de woning?

Nee

NVM VRAGENLIJST

Zo ja, betreft dit elektrische vloerverwarming, vloerverwarming met warm water of anders? Elektrisch:

warm water:

overig, namelijk

Waar bevindt zich de elektrische vloerverwarming?

Waar bevindt zich de vloerverwarming met warm water?

Waar bevindt zich de overige vloerverwarming?

Installaties 7 G.

Zijn er vertrekken die niet (goed) warm worden? Nee

Zo ja, welke?

Installaties 7 H.

Heeft de woning zonnepanelen die uw eigendom zijn? Nee

Heeft de woning zonnepanelen die worden gehuurd of geleased? Nee

Kan het huurcontract/ leasecontract worden overgenomen door koper? Zo ja, dan overnamecontract opvragen.

Hoeveel zonnepanelen zijn er aanwezig? Aantal:

Zo ja, blijven de zonnepanelen achter?

Wat is de capaciteit van één zonnepaneel?

(De capaciteit van zonnepanelen wordt uitgedrukt in Wattpiek (Wp). Bijvoorbeeld één zonnepaneel levert 390 Wp.

Functioneren alle zonnepanelen?

Wat is het merk/ type van de zonnepanelen?

Maakt u gebruik van een app om de opbrengst van de zonnepanelen te bekijken?

Zo ja, welke?

In welk jaar zijn de zonnepanelen geplaatst en door wie? Jaar:

Installateur:

Is de btw over het aankoopbedrag teruggevraagd van de belastingdienst?

Hoeveel stroom heeft u het afgelopen jaar opgewekt? Jaar:

Aantal kWh:

Hoe lang zit er nog fabrieksgarantie op de zonnepanelen?

Zijn de zonnepanelen aangeschaft met subsidie?

Zo ja, moet de subsidie worden terugbetaald?

Zo ja, welk bedrag moet worden terugbetaald?

NVM VRAGENLIJST

Installaties 7 I.

In welk jaar zijn voor het laatst de aanwezige schoorsteenkanalen/
rookgasafvoeren geveegd/gereinigd? NVT

Installaties 7 J.

Wanneer heeft u de aanwezige schoorsteenkanalen voor het laatst gebruikt? NVT

Is de trek van aanwezige schoorsteenkanalen goed? Niet bekend

Installaties 7 K.

Zijn er onderdelen van de elektrische installatie vernieuwd? (onder de elektrische
installatie wordt verstaan alle elektra leidingen/ schakelaars stopcontacten,
meterkast e.d.) Ja

Zo ja, wanneer en welke onderdelen? De meterkast is
+/- 20 jaar
geleden
vervangen door
een nieuwe met
automatische
zekeringen.

Zijn er gebreken aan de elektrische installatie? Nee

Zo ja, welke?

Installaties 7 L.

Is er een laadpaal aanwezig voor een elektrische auto? Nee

Zo ja, waar bevindt deze zich?

Blijft deze achter?

Installaties 7 M.

Is er mechanische ventilatie of een soortgelijk systeem aanwezig? Nee

Zo ja, functioneert dit systeem naar behoren?

Zo nee, toelichting:

Wanneer is dit systeem voor het laatst onderhouden?

Hoe oud is dit systeem ongeveer?

Installaties 7 N.

NVM VRAGENLIJST

Is er een domoticasysteem of een soortgelijk systeem aanwezig? (Een domoticasysteem bedient de verwarming, verlichting, verwarming, audio, ventilatie e.d. automatisch) Nee

Zo ja, functioneert dit systeem naar behoren?

Zo nee, toelichting:

Hoe oud is dit systeem ongeveer?

Installaties 7 O.

Zijn er rookmelders op iedere verdieping aanwezig? Nee

Zo ja, hoe oud zijn de rookmelders ongeveer?

Sanitair, riolering en keuken 8 A.

Zijn er beschadigingen aan wastafels, douche, bad, toiletten, gootstenen en kranen? Ja

Zo ja, welke? Wastafel in badkamer zit een barst in.

Sanitair, riolering en keuken 8 B.

Hoe oud is de badkamer ongeveer? 45 jaar

Sanitair, riolering en keuken 8 C.

Lopen de afvoeren van wastafels, douche, bad, toiletten, gootstenen en kranen goed door? Ja

Zo nee, welke niet?

Sanitair, riolering en keuken 8 D.

Is de woning aangesloten op het gemeentelijke riool? Ja

Sanitair, riolering en keuken 8 E.

Zijn er gebreken (geweest) aan de riolering, zoals breuken, stankoverlast, lekkages, etc.? Ja

Zo ja, welke? Wortelingroei gehad, is professioneel hersteld. +/- 2024

NVM VRAGENLIJST

Sanitair, riolering en keuken 8 F.

Is er een andere voorziening, zoals een septictank, beerput of dergelijk aanwezig? Nee

Zo ja, wat is er aanwezig en hoe dient dit te worden onderhouden?

Sanitair, riolering en keuken 8 G.

Van welk jaar dateert de keukenopstelling ongeveer? +/- 25 jaar

Sanitair, riolering en keuken 8 H.

Van welk jaar dateert de inbouwapparatuur ongeveer? +/- 25 jaar

Functioneert alle inbouwapparatuur? Ja

Zo nee, welk inbouwapparaat functioneert niet?

Sanitair, riolering en keuken 8 I.

Heeft u een kokend water kraan? (bijvoorbeeld een Quooker kraan of een soortgelijke kraan) Nee

Zo ja, functioneert deze kraan naar behoren en hoe oud is deze kraan ongeveer?

Diversen 9 A.

Wat is het bouwjaar van de woning? 1963

Diversen 9 B.

Zijn er asbesthoudende materialen in/op de woning/ bijgebouw(en) aanwezig? (bijvoorbeeld asbest zeil, een asbestplaat die onder en/of achter de CV ketel is geplaatst, asbesthoudend isolatiemateriaal om de verwarmingsbuis, asbesthoudend koord bij oude cv-ketels/gaskachels, asbestgolfplaten e.d.) Ja

Zo ja, welke en waar? Voor zover bekend alleen het plafond in de garage.

Diversen 9 C.

Blijft er in de woning zeil achter, al dan niet vastgelijmd, dat is aangeschaft tussen 1955 en 1982? Nee

Diversen 9 D.

Is er sprake van loden leidingen in de woning? Nee

NVM VRAGENLIJST

Zo ja, waar?

Diversen 9 E.

Is er een Japanse duizendknoop aanwezig in de tuin? (Een Japanse duizendknoop is een exotische plant, welke moeilijk te verwijderen is. De sterke wortelstokken en stengels van de Japanse duizendknoop zijn in staat om schade te veroorzaken aan gebouwen, leidingen en wegen) Nee

Diversen 9 F.

Is er in puin/asbest afval in de grond/tuin aanwezig? Nee

Diversen 9 G.

Heeft u elders lekkages gehad? (dus los van het dak/ sanitair/ riolering) Nee

Diversen 9 H.

Is de grond verontreinigd? Nee

Zo ja, is er een onderzoeksrapport?

Zo ja, heeft de gemeente/provincie een onderzoeks- of saneringsbevel opgelegd?

Diversen 9 I.

Is er een olietank aanwezig of aanwezig geweest? Nee

Zo ja, is deze gesaneerd/verwijderd?

Als deze is gesaneerd, waar is de olietank op het perceel gesitueerd?

Is er een Kiwa-certificaat aanwezig? Nee

Diversen 9 J.

Is er sprake van overlast door ongedierte in of (rond)om de woning? (Denk aan muizen, ratten, kakkerlakken, etc.) Nee

Zo ja, waar?

Diversen 9 K.

Is de woning aangetast door houtworm, boktor, ander ongedierte of zwam? Nee

Zo ja, waar?

Zo ja, is deze aantasting al eens behandeld?

NVM VRAGENLIJST

Zo ja, wanneer?

Zo ja, door welk bedrijf?

Diversen 9 L.

Is er sprake van chlorideschade (betonrot)? (Betonrot komt vooral voor in kruipruimtes van woningen gebouwd tussen 1965 en 1981 die voorzien zijn van betonnen vloerelementen van het merk Kwaaitaal of Manta. Ook andere beton-elementen - bijvoorbeeld balkons - kunnen aangetast zijn) Nee

Zo ja, waar?

Diversen 9 M.

Hebben er verbouwingen en/of bijbouwingen plaatsgevonden in en/of om de woning? Nee

Zo ja, welke ver-/bijbouwingen?

Zo ja, in welk jaartal?

Zo ja, door welk bedrijf zijn deze uitgevoerd?

Diversen 9 N.

Zijn er verbouwingen of uitbreidingen uitgevoerd zonder omgevingsvergunning (voorheen bouwvergunning)? Nee

Zo ja, welke?

Diversen 9 O.

Is er sprake van glasvezel internet? Ja

Diversen 9 P.

Bent u in het bezit van een definitief energieprestatiecertificaat/energielabel? Ja

Zo ja, welke label? E

Vaste lasten 10 A.

Hoeveel betaalde u voor de laatste aanslag onroerendezaakbelasting? 457

Belastingjaar? 2026

Vaste lasten 10 B.

Wat is de WOZ-waarde? 432000

NVM VRAGENLIJST

Peiljaar?	01-01-2025
-----------	------------

Vaste lasten 10 C.

Hoeveel betaalde u voor de laatste aanslag waterschapslasten?	373
---	-----

Belastingjaar?	2025
----------------	------

Vaste lasten 10 D.

Hoeveel betaalde u voor de laatste aanslag gemeentelijke belastingen? (zoals rioolheffing en afvalstoffenheffing e.d.)	250
--	-----

Belastingjaar?	2025
----------------	------

Vaste lasten 10 E.

Welke voorschotbedragen betaalt u maandelijks aan de nutsbedrijven? Gas:	0
--	---

Elektra:	0
----------	---

Water:	40
--------	----

Stadsverwarming:	0
------------------	---

Anders:	Gas + elektra circa € 400,- per maand
---------	---

Te weten:	0
-----------	---

Wat is uw jaarverbruik voor gas/ elektriciteit en water? Gas (m ³):	2800
---	------

Elektriciteit hoog (kWh):	-
---------------------------	---

Elektriciteit laag (kWh):	-
---------------------------	---

Elektriciteit totaal (kWh):	-
-----------------------------	---

Water (m ³):	-
--------------------------	---

Stadsverwarming (GJ):	0
-----------------------	---

Anders:	nvt
---------	-----

Met hoeveel bewoners bewoonde u de woning? Aantal:	1
--	---

Vaste lasten 10 F.

Zijn er lease- en/of huurkoopcontracten? (Bijvoorbeeld keuken, kozijnen, cv-ketel, etc.)	Nee
---	-----

Zo ja, welke?	
---------------	--

NVM VRAGENLIJST

Zijn deze contracten overdraagbaar op de koper?

Let op! Veel lease- en huurkoopcontracten zijn niet langer overdraagbaar op een koper. Neem hiervoor contact op met de betreffende leverancier.

Hoe lang lopen de contracten nog en wat is de eventuele afkoopsom?

Afkoopsom:

Duur:

Vaste lasten 10 G.

Als er sprake is van erfpacht of opstalrecht hoe hoog is dan de canon per jaar? 0

Heeft u alle canons betaald? N.v.t

Is de canon afgekocht? N.v.t

Zo ja, tot wanneer?

Vaste lasten 10 H.

Heeft u alle gemeentelijke belastingen die u verschuldigd bent al betaald? Ja

Zijn er variabele bedragen voor gemeenschappelijke poorten, inritten of terreinen? Nee

Zo ja, hoe hoog en waarvoor?

Vaste lasten 10 I.

Heeft u, om in de straat te parkeren, een parkeervergunning nodig? Nee

Hoeveel parkeervergunningen kunnen er maximaal worden aangevraagd?

Wat zijn de kosten voor deze parkeervergunning(en) per jaar?

Garanties 11 A.

Zijn er lopende onderhoudscontracten en/of garantieregelingen overdraagbaar aan de koper? Nee

(Zoals dakbedekking, cv-installatie, dubbele beglazing, etc.)

Zo ja, welke?

Nadere informatie 12 A.

Overige zaken(Overige zaken die de koper naar uw mening moet weten) nvt

WONEN IN LOSSER



Losser is een dorp waar het goede van het Twentse leven samenkomt. Omringd door natuur, karakteristieke landschappen en een gastvrije gemeenschap biedt Losser een fijne woonomgeving voor jong en oud. Hier geniet je van rust en ruimte, terwijl alle dagelijkse voorzieningen binnen handbereik zijn.

Het gezellige dorpscentrum vormt het hart van de gemeenschap. Met een gevarieerd aanbod aan winkels, horeca, scholen, sportverenigingen en culturele activiteiten is er altijd iets te beleven. Tegelijkertijd ligt de natuur letterlijk om de hoek. De prachtige wandel- en fietsroutes door het Twentse landschap maken het eenvoudig om elke dag te genieten van het buitenleven.

In Losser vind je de ruimte om te wonen, te leven en te genieten. Hier voelt thuiskomen elke dag weer bijzonder.



Mooi da'j der bint!

MAAK KENNIS

MET ONS TEAM



Oscar Straatman
NVM Makelaar-Taxateur

oscar@straatmanmakelaardij.nl



Romy Scheffer
NVM Makelaar

romy@straatmanmakelaardij.nl



Theo de Baal
NVM Makelaar Velp

theodomus@straatmanmakelaardij.nl



Sandra Koopman - Nijlant
Commercieel medewerker

info@straatmanmakelaardij.nl



Thilde van der Wal
Commercieel medewerker

info@straatmanmakelaardij.nl



**Binnenkijken?
Neem contact op!**

Raadhuisstraat 24
7581 AA Losser

053-53 69 000
info@straatmanmakelaardij.nl
www.straatmanmakelaardij.nl

**Betrokken,
betrouwbaar
en deskundig!**

