

**TE KOOP**

# Laan van het Kwekebos 286

Emmen



Vraagprijs

**€ 550.000**

kosten koper

# WAAR VIND IK WAT?

<b>Omschrijving van de woning</b>	<b>3</b>
<b>Foto's</b>	<b>5</b>
<b>Plattegronden</b>	<b>18</b>
<b>Plattegronden</b>	<b>19</b>
<b>Plattegronden</b>	<b>20</b>
<b>Plattegronden</b>	<b>21</b>
<b>Kenmerken</b>	<b>22</b>
<b>Zakenlijst</b>	<b>25</b>
<b>Huis op de kaart</b>	<b>27</b>
<b>Algemene informatie</b>	<b>28</b>
<b>Bijzondere bepalingen</b>	<b>28</b>
<b>Informatie voor kopers</b>	<b>29</b>

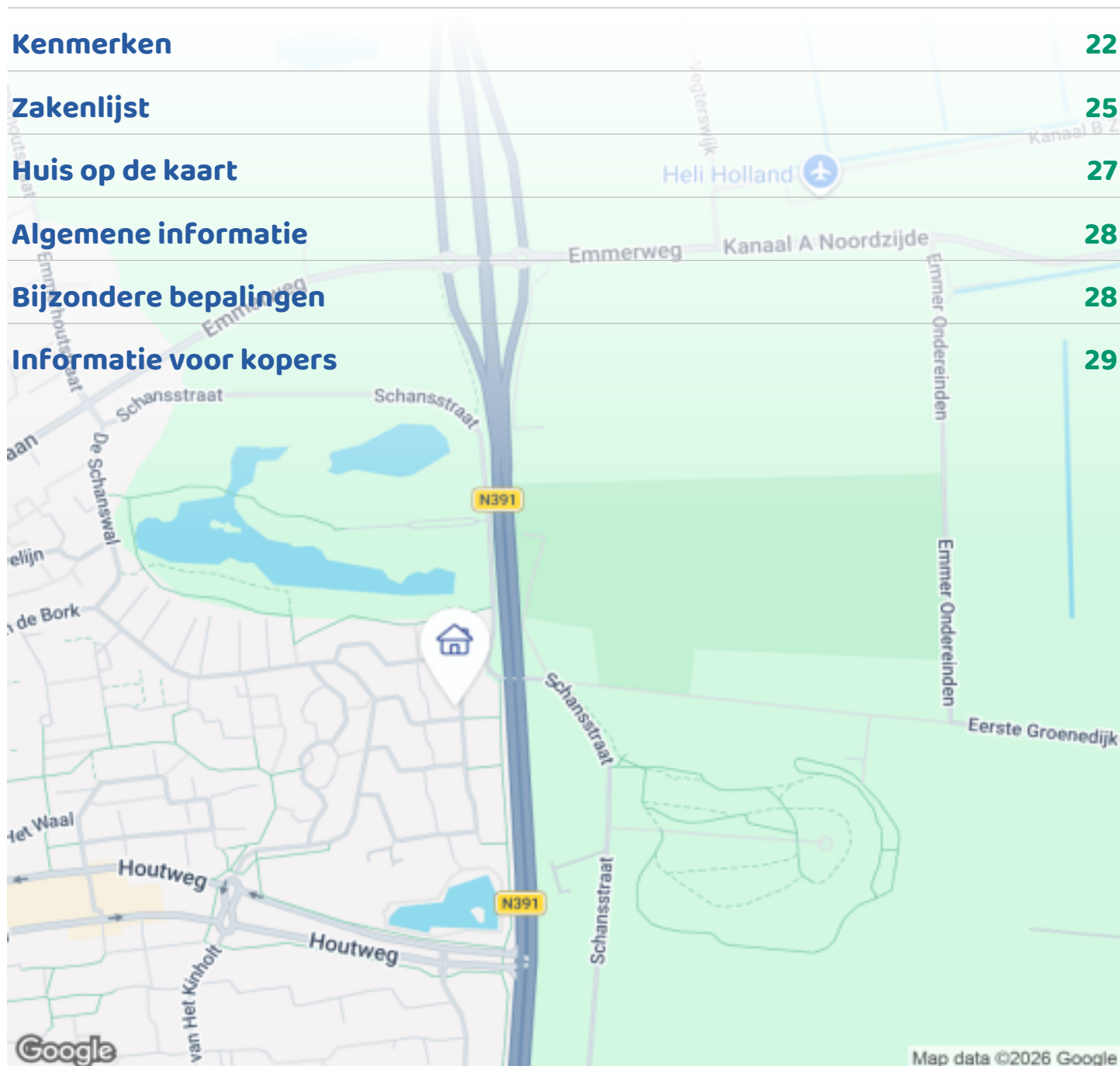

Woningbrochure: Laan van het Kwekebos 286, Emmen

# OMSCHRIJVING VAN DE WONING



Vrijstaand wonen met ruimte, privacy en eindeloze mogelijkheden

Deze goed onderhouden vrijstaande woning biedt een unieke combinatie van rust, ruimte, vrijheid en veelzijdigheid op een bijzondere manier. Gelegen op een vrije locatie zonder inkijk in de geliefde wijk 'Emmerhout', naast een natuurgebied, geniet u hier dagelijks van privacy, een zonnige tuin en een sfeervolle woonomgeving die rust uitstraalt.

De royale woonkamer op het zuiden zorgt voor een prachtige lichtinval en een warm gevoel van thuiskomen.

De grote raampartijen halen het buitenleven naar binnen en bieden rondom uitzicht op de fraai aangelegde tuin waardoor het voelt alsof u midden in een bosrijke omgeving woont, terwijl alle voorzieningen van Emmen binnen handbereik zijn. Op elk moment van de dag is er een plek om te genieten van zon en rust.



**Woningbrochure: Laan van het Kwekebos 286, Emmen**

[www.makelaarsland.nl](http://www.makelaarsland.nl) | 088 200 2000 | [info@makelaarsland.nl](mailto:info@makelaarsland.nl)

# OMSCHRIJVING VAN DE WONING

Wat deze woning bijzonder maakt, is de veelzijdigheid. Met een slaapmogelijkheid en fraaie badkamer met ligbad op de begane grond is gelijkvloers wonen direct mogelijk.

Daarnaast biedt de woning volop ruimte voor een praktijk of kantoor aan huis, mantelzorg, een inwonend kind of gastenverblijf. Een woning die moeiteloos meegroeit met verschillende levensfasen en woonwensen.

Op de verdiepingen bevinden zich meerdere slaapkamers, extra badkamers en een royale zolderverdieping met verrassend veel ruimte. In totaal beschikt de woning over drie badkamers, waardoor comfort en gemak voor een groot gezin of gasten altijd gegarandeerd zijn.

Ook buiten is aan alles gedacht. De tuin is voorzien van een automatisch sproeisysteem dat eenvoudig via een app te bedienen is. Dankzij maar liefst 10 buitenstopcontacten is het creëren van sfeervolle tuinverlichting of het aansluiten van apparatuur op iedere gewenste plek mogelijk. Daarnaast beschikt het perceel over een grote schuur met volop mogelijkheden voor opslag of het stallen van fietsen en tuinmateriaal.

Op het gebied van duurzaamheid is de woning klaar voor de toekomst. De woning is volledig geïsoleerd en voorzien van een hybride warmtepomp en zonnepanelen. Dit zorgt niet alleen voor een aangenaam wooncomfort, maar draagt ook bij aan lagere energiekosten.

Pluspunten op een rij:

- \* Vrijstaande woning met veel privacy
- \* Royale woonkamer op het zuiden
- \* Levensloop bestendig
- \* Drie badkamers
- \* Grote zolderverdieping met diverse gebruiksmogelijkheden
- \* Geschikt voor praktijk of kantoor aan huis
- \* Ideaal voor mantelzorg of inwonende kinderen

- \* Royale oprit met parkeergelegenheid voor meerdere auto's op eigen terrein
- \* Grote schuur
- \* Automatisch sproeisysteem via app-bediening
- \* Meerdere buitenstopcontacten voor verlichting en apparatuur
- \* Volledig geïsoleerd
- \* Warmtepomp
- \* Zonnepanelen
- \* Rustige ligging met een heerlijk vrij gevoel

Een woning als deze biedt niet alleen veel woonruimte, maar vooral veel mogelijkheden. De combinatie van privacy, comfort, duurzaamheid en flexibiliteit maakt dit een huis dat u eigenlijk zelf moet ervaren. U kunt daarvoor uiteraard een afspraak maken voor een bezichtiging.



# FOTO'S



# FOTO'S



Woningbrochure: Laan van het Kwekebos 286, Emmen

[www.makelaarsland.nl](http://www.makelaarsland.nl) | 088 200 2000 | [info@makelaarsland.nl](mailto:info@makelaarsland.nl)





# FOTO'S



Woningbrochure: Laan van het Kwekebos 286, Emmen

[www.makelaarsland.nl](http://www.makelaarsland.nl) | 088 200 2000 | [info@makelaarsland.nl](mailto:info@makelaarsland.nl)

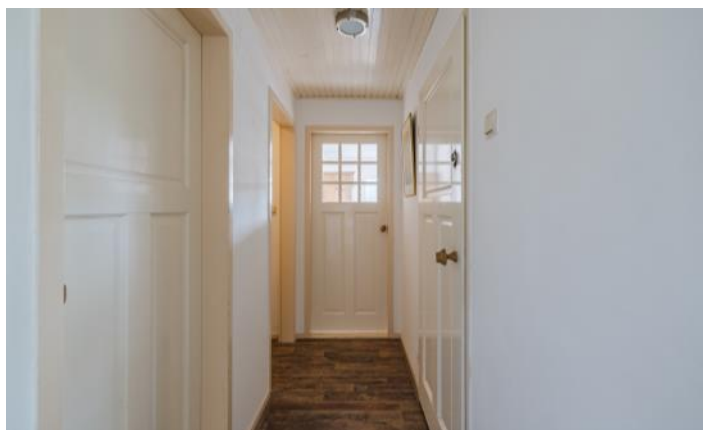

# FOTO'S

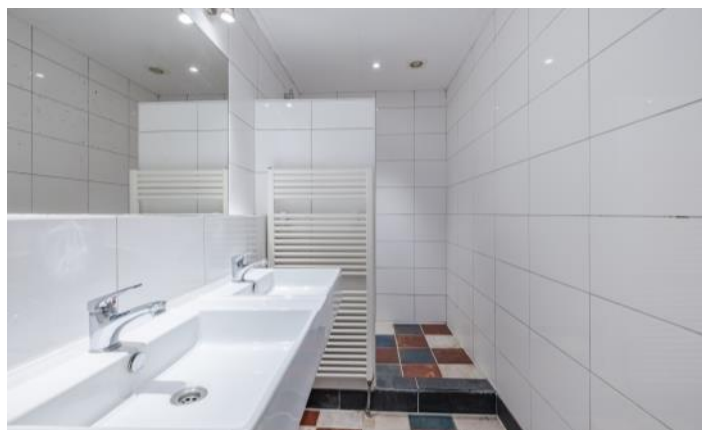





# FOTO'S



Woningbrochure: Laan van het Kwekebos 286, Emmen

[www.makelaarsland.nl](http://www.makelaarsland.nl) | 088 200 2000 | [info@makelaarsland.nl](mailto:info@makelaarsland.nl)

# FOTO'S



Woningbrochure: Laan van het Kwekebos 286, Emmen

[www.makelaarsland.nl](http://www.makelaarsland.nl) | 088 200 2000 | [info@makelaarsland.nl](mailto:info@makelaarsland.nl)

# FOTO'S



Woningbrochure: Laan van het Kwekebos 286, Emmen

[www.makelaarsland.nl](http://www.makelaarsland.nl) | 088 200 2000 | [info@makelaarsland.nl](mailto:info@makelaarsland.nl)



# PLATTEGRONDEN



# PLATTEGRONDEN

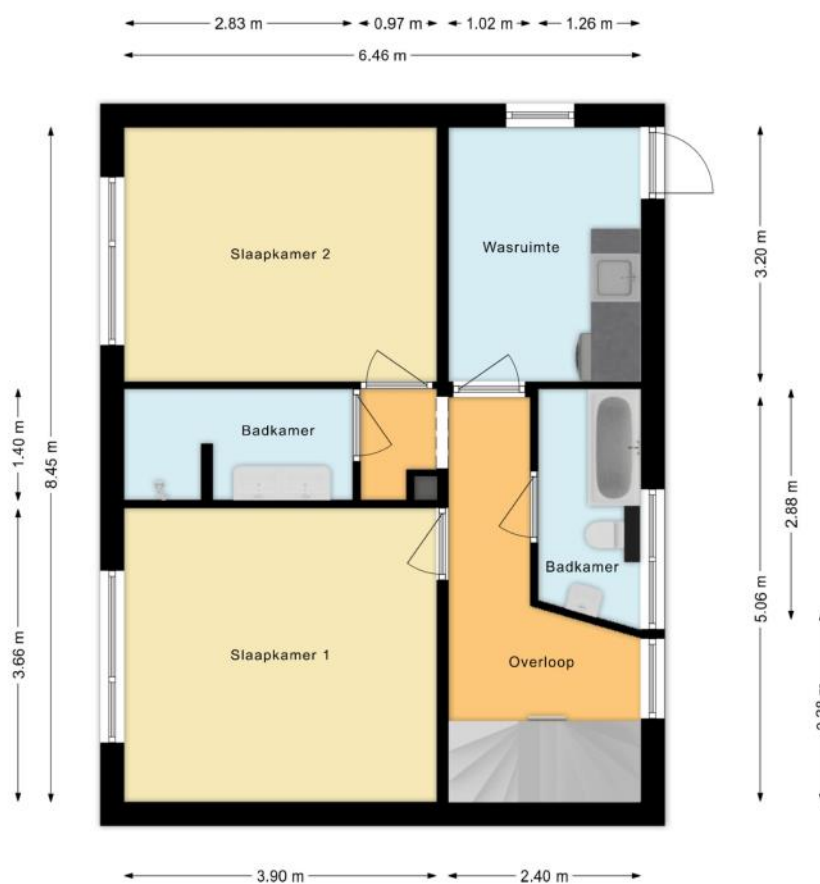

# PLATTEGRONDEN

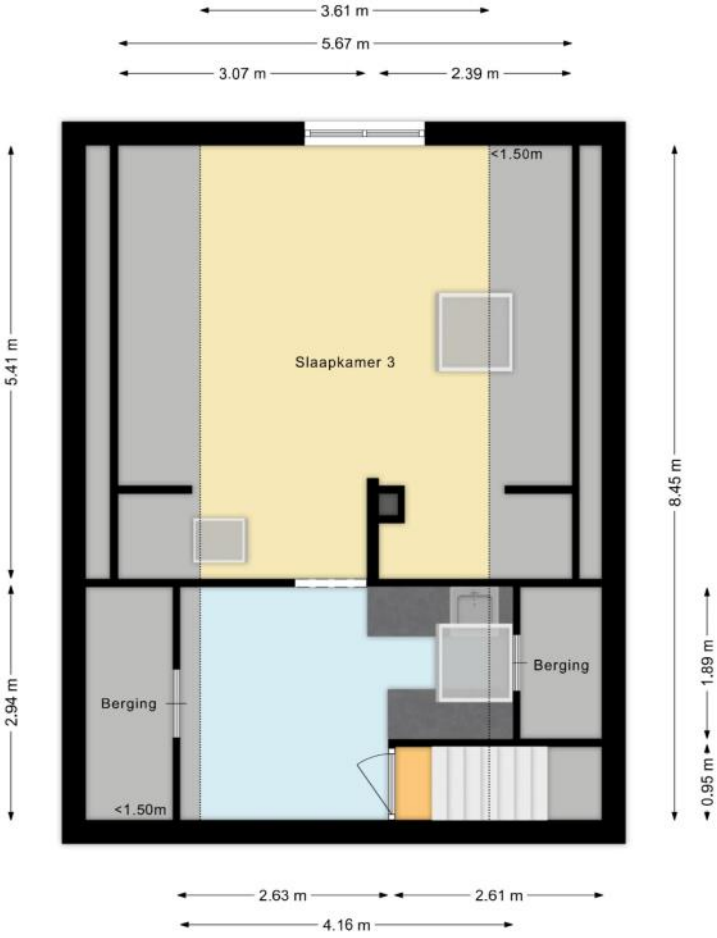

# PLATTEGRONDEN

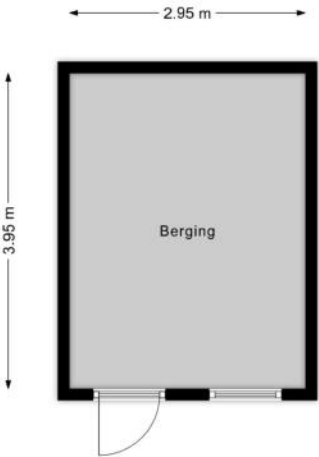

# KENMERKEN

## Bouw

Soort woonhuis	Eengezinswoning, Vrijstaande woning
Bouwworm	Bestaande bouw
Bouwjaar	1973
Soort dak	Zadeldak
Materiaal dak	Pannen

## Oppervlakten en inhoud

Perceeloppervlakte	420 m <sup>2</sup>
Inhoud	631 m <sup>3</sup>

### Gebruiksoppervlakten \*

Wonen (= woonoppervlakte)	173 m <sup>2</sup>
Externe bergruimte	12 m <sup>2</sup>

#### \* Gebruiksoppervlakten

De getoonde gebruiksoppervlakten zijn berekend conform de in de branche geldende meetinstructie. Deze meetinstructie is bedoeld om een meer eenduidige manier van meten toe te passen voor het geven van een indicatie van de gebruiks -

oppervlakte. De meetinstructie sluit verschillen in meetuitkomsten niet volledig uit, door bijvoorbeeld interpretatieverschillen, afrondingen of beperkingen bij het uitvoeren van de meting.

# KENMERKEN

## Indeling

Aantal kamers	5 kamers (waarvan 4 slaapkamers)
Aantal badkamers	3 badkamers en 1 apart toilet
Badkamervoorzieningen	2 ligbaden, toilet, 3 douches, dubbele wastafel, 2 wastafels, 2 wastafelmeubels
Aantal woonlagen	3 woonlagen
Voorzieningen	TV kabel, Buitenzonwering, Rookkanaal, Glasvezel kabel, Zonnepanelen

## Energie

Energielabel	A
Isolatie	Dakisolatie, Muurisolatie, Vloerisolatie, Dubbel glas, HR-glas
Verwarming	Warmtepomp
Warm water	Elektrische boiler eigendom

## Buitenruimte/omgeving

Ligging	Aan rustige weg, In woonwijk, Beschutte ligging
Tuin	Achtertuintuin, Voortuin, Zijtuin
Achtertuintuin	144 m <sup>2</sup> (9m diep en 16m breed)
Ligging tuin	Gelegen op het zuidwesten

# KENMERKEN

## Bergruimte

Schuur/berging	Vrijstaand hout
Voorzieningen	Voorzien van elektra

## Parkeergelegenheid

Soort parkeergelegenheid	Op eigen terrein
--------------------------	------------------

## Kadastrale gegevens

### Emmen L 1444

Oppervlakte	420 m <sup>2</sup>
Eigendomssituatie	Volle eigendom

## Bijzonderheden

Er zijn geen bijzonderheden gemeld.

# ZAKENLIJST

	Blijft achter	Gaat mee	Ter overname
Losse potten/planten		●	
Buitenverlichting	●		
Vlaggenmast/vlaggenstokhouder	●		
Zonnepanelen	●		
Gordijnrails		●	
Gordijnen woonkamer		●	
Gordijnen overig	●		
Laminaat	●		
Kachels		●	
(Klok)thermostaat	●		
(voorzet)Open haard met toebehoren	●		
Fornuis	●		
Koelkast		●	
(combi)Magnetron	●		
Afzuigkap	●		
Vaatwasser		●	
Dimmers	●		
Binnenverlichting		●	
Losse kasten		●	
Boeken-, legplanken	●		
Wastafelaccessoires		●	
Toiletaccessoires		●	
Badkameraccessoires		●	
Plavuizen	●		
Radiatorafwerking	●		
Keukenblok (met bovenkasten)	●		

# ZAKENLIJST

	Blijft achter	Gaat mee	Ter overname
Wastafelmeubel	●		
(Voordeur)bel		●	
(Veiligheids)sloten en overige inbraakpreventie	●		
CV met toebehoren	●		

## Overige zaken

Blijft achter:

2 grenen kasten boven Antiek grenen tafel zolder.

Houten tafel beneden. Houten vaste planken woonkamer.

De sproei installatie met 5 sproeiers en 2 irrigatie controllers plus 2 hubs, te bedienen via een app.

Steiger houten stoelen buiten. Tafel in tuin.

Gaat mee:

Luiken woonkamer.

Plank en houders boven keukenraam.

Perenboom en vijgenboom.



*Bekijk tijdens de bezichtiging welke roerende zaken uit de lijst achterblijven, mee gaan, of welke ter overname zijn.*

# HUIS OP DE KAART

Kadastrale kaart

Uw referentie: MLNEXT

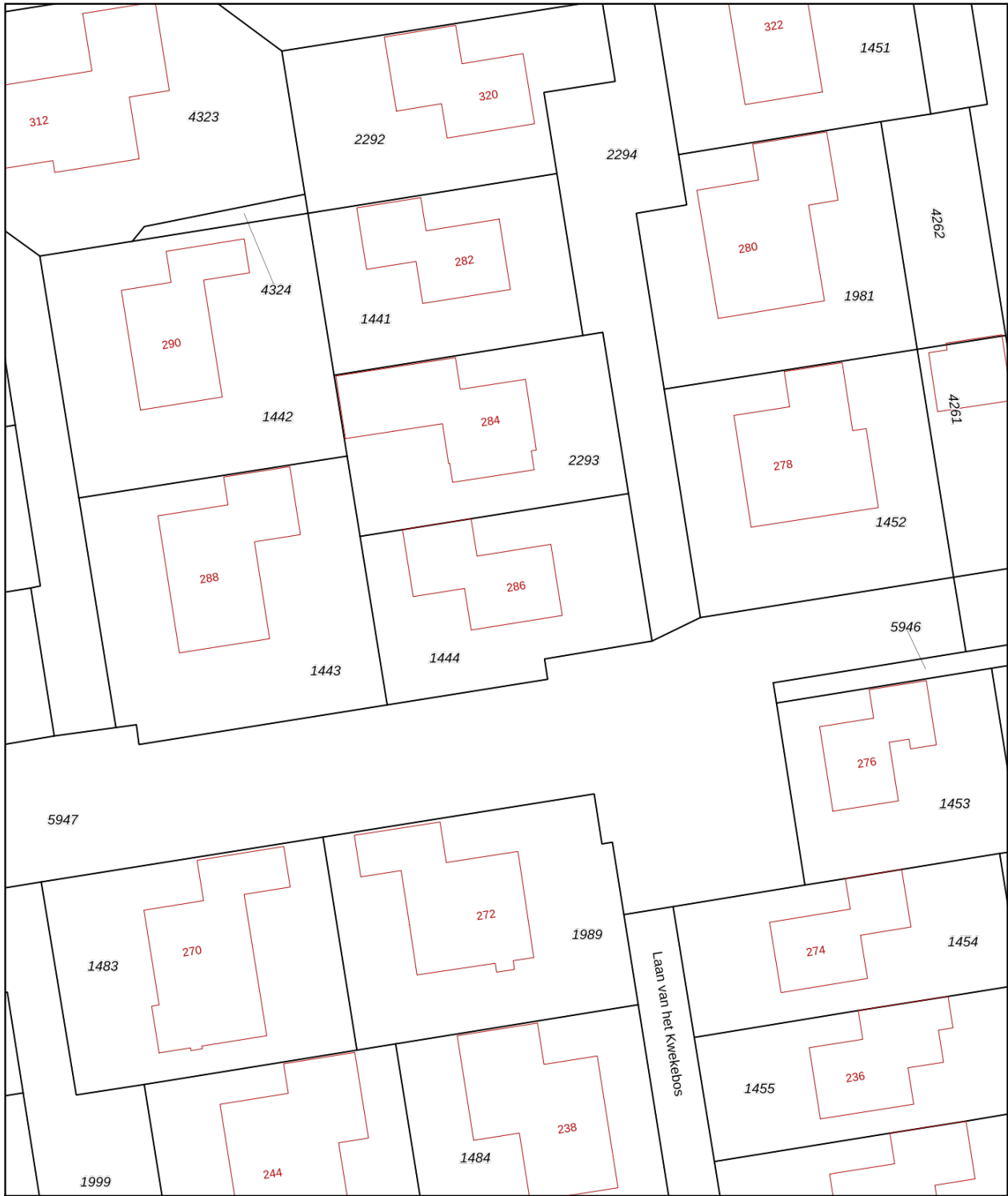

0 5 10 15 20 25m

12345	Deze kaart is noordgericht	Schaal 1: 500	
25	Perceelnummer	Kadastrale gemeente Emmen	
	Huisnummer	Sectie L	
	Vastgestelde kadastrale grens	Perceel 1444	
	Voorlopige kadastrale grens		
	Administratieve kadastrale grens		
	Bebouwing		

Aan dit uittreksel kunnen geen betrouwbare maten worden ontleend.  
De Dienst voor het kadaster en de openbare registers behoudt zich de intellectuele eigendomsrechten voor, waaronder het auteursrecht en het databankenrecht.

Voor een eensluidend uittreksel, geleverd op 22 mei 2026  
De bewaarder van het kadaster en de openbare registers

# ALGEMENE INFORMATIE

## Hoe bezichtig ik de woning?

Vraag jouw bezichtiging aan via

- telefoon 088 200 2000
- makelaarsland.nl

De makelaar óf de eigenaar van de woning neemt contact met je op om de bezichtiging in te plannen, wanneer het jullie beiden schikt. Als de eigenaar zelf contact met je opneemt, betekent dit dat de rondleiding ook door de eigenaar zelf wordt gedaan. Neemt de makelaar contact op, dan doet de makelaar ook de rondleiding.

## Hoe breng ik een bod uit?

Breng jouw bod uit via:

- telefoon 088 200 2000
- het online biedingsformulier

Ga naar makelaarsland.nl en klik op de button 'doe een bod' bij de woningpresentatie. De makelaar neemt jouw bieding in behandeling en zal telefonisch contact met jou en de verkoper opnemen om nader te overleggen. De verkoper zal jouw voorstel accepteren, een tegenvoorstel uitbrengen of het voorstel afwijzen.

## Jouw eigen woning verkopen?

Dat kan dat bij ons op twee manieren. Je doet zelf het één en ander of wij doen alles voor je. (Doe de test, dan weet je wat het beste bij jou past.) Wat je ook kiest, je betaalt gewoon een vast laag tarief en je weet precies waar je aan toe bent. Makkelijk toch?

## Ouderdomsclausule

Het is koper bekend dat de onroerende zaak meer dan 25 jaar oud is, wat betekent dat de eisen die aan de bouwkwaliteit gesteld mogen worden aanzienlijk lager liggen dan bij nieuwe woningen. In afwijking van artikel 6.3. van de koopakte komt het geheel of ten dele ontbreken van een of meer eigenschappen van de onroerende zaak voor normaal en bijzonder gebruik en het eventueel anderszins niet-beantwoorden van de zaak aan de overeenkomst voor rekening en risico van koper.

## Asbestclausule

In een onroerende zaak, gebouwd vóór 1994, kunnen asbesthoudende stoffen/materialen aanwezig zijn. In het geval deze worden verwijderd dienen door koper die maatregelen en voorzieningen te worden getroffen die de wetgeving voorschrijft. Koper verklaart met deze wetgeving bekend te zijn en vrijwaart verkoper voor alle aansprakelijkheid die uit de aanwezigheid in en / of de verwijdering van asbest uit de desbetreffende onroerende zaak kan voortvloeien.

## Gratis hypotheekgesprek

Huis gevonden? Dat is mooi, maar kun je die ook betalen? Wees slim en begin op tijd met het bekijken van jouw financiële mogelijkheden. Wat kun je maximaal lenen en wat past het best bij jou? Bij ING kun je erop vertrouwen dat je altijd passend advies krijgt bij jouw persoonlijke situatie, nu en in de toekomst. Plan gratis en vrijblijvend een oriënterend gesprek in op:

[makelaarsland.nl/hypotheekgesprek](https://www.makelaarsland.nl/hypotheekgesprek)

## De Makelaarsland Biedgids

Ken jij de regels tijdens het bieden op een huis? We hebben een biedgids ontwikkeld om transparantie in de woningmarkt te bevorderen en jouw kennis over de regels en wetgeving rondom het (ver)koopproces te vergroten. We hebben alle ontwikkelingen, feiten, regels en uitzonderingen rondom het biedproces helder voor je op een rij gezet, zodat jij weloverwogen keuzes kan maken. Het is je gegund!

[makelaarsland.nl/biedgids](https://www.makelaarsland.nl/biedgids)

# INFORMATIE VOOR KOPERS

## Koopakte

Na overeenstemming zullen afspraken worden vastgelegd in een koopakte conform het model van de Nederlandse Vereniging van Makelaars (NVM). Vooraf zullen wij het cliëntenonderzoek uitvoeren om de identiteit van de betrokken partijen te verifiëren. Dit is een standaard procedure in het kader van onze wettelijke verplichting als makelaar. Voor woningen in Amsterdam zullen afspraken worden vastgelegd in een koopakte conform het model van de Koninklijke Notariële Beroepsorganisatie. In deze koopakte zullen onder andere de onderstaande bijzonderheden worden opgenomen.

## Ontbindende voorwaarden financiering

Ten behoeve van een eventueel opgenomen voorbehoud voor het verkrijgen van een financiering hanteert Makelaarsland een termijn van 7 weken (te rekenen vanaf het moment van bereiken van mondelinge overeenstemming) waarbinnen op grond van deze voorwaarde ontbonden kan worden.

## Waarborgsom / bankgarantie

De koopovereenkomst vereist van de koper altijd een waarborgsom of bankgarantie van 10% van de koopsom. De koper krijgt 8 weken (te rekenen vanaf het moment van bereiken van mondelinge overeenstemming) om dit te regelen. Bij geen voorbehoud financiering is deze termijn 4 weken.

## Notariskosten

Tenzij anders vermeld is de koper vrij in de notariskeuze. Indien deze notaris kosten in rekening brengt aan verkoper, gelden de volgende maxima: 1. Doorhaling hypotheek. In geval van gehele doorhaling € 200,00 (incl. kadasterkosten per doorhaling). In geval van een gedeeltelijke doorhaling € 250,00 (incl. kadasterkosten per doorhaling). 2. Spoedbetaling € 10,00. 3. Onderzoekskosten en opvragen gegevens € 25,00. Bedragen zijn incl. btw. Alle overige kosten, dan wel meerkosten komen voor rekening van de koper.

## Meldingsplicht verkoper

De verkoper heeft een meldingsplicht. De koper mag daarom verwachten dat de informatie die door de verkoper wordt verstrekt, correct is. Er moet altijd melding worden gemaakt van eventuele gebreken en bijzondere omstandigheden.



Jij kiest de notaris. Vraag  
van tevoren de kosten  
op en voorkom  
verrassingen.

## Onderzoeksplicht

De koper heeft zijn eigen onderzoeksplicht. Dit betekent dat de koper zelf onderzoek dient te verrichten naar de diverse zaken die van belang zijn bij het nemen van de juiste koopbeslissing. Wij noemen: de bouwtechnische staat van de woning, eventuele rechten en plichten die op de woning (of perceel) rusten (ook wel erfdienstbaarheden of kwalitatieve rechten/plichten genoemd) en milieufactoren, omgevingsfactoren, (toekomstige) bestemmingsplannen enzovoorts. Gezien de complexe materie, met name waar het jouw onderzoeksplicht betreft, raden wij je aan een eigen aankoopmakelaar in te schakelen.

## Energie label

Verkoper zal bij de notariële eigendomsoverdracht aan koper een energielabel overhandigen, tenzij anders is afgesproken of indien dit op grond van het besluit energieprestatie een dergelijk label of certificaat niet noodzakelijk is. Voor meer informatie [www.rvo.nl](http://www.rvo.nl).

# INFORMATIE VOOR KOPERS

## Erfdienstbaarheden

Indien er op de woning of het perceel erfdienstbaarheden, kwalitatieve verplichtingen en/of andere bedingen rusten, gaan ze over op de koper en worden ze als bijlage behorend bij de koopakte, meestal in de vorm van het eigendomsbewijs, ter beschikking gesteld.

## Schriftelijkheidsvereiste

Alle door Makelaarsland en verkoper verstrekte informatie moet uitsluitend gezien worden als een uitnodiging tot nader overleg dan wel tot het uitbrengen van een bod. Er is pas sprake van een rechtsgeldige koopovereenkomst als de particuliere verkoper en de particuliere koper de koopovereenkomst hebben ondertekend. Dit vloeit voort uit artikel 7:2 Burgerlijk Wetboek. Een bevestiging van de mondelinge overeenstemming per e-mail of een toegestuurd concept van de koopovereenkomst wordt wettelijk niet gezien als een 'ondertekende koopovereenkomst'.

## Voorbehouden

Deze brochure is door Makelaarsland met de meeste zorg samengesteld, onder andere aan de hand van de door de verkoper aan ons verstrekte gegevens. De verkoper kan zelf tekst, foto's en/of documentatie over de woning aan Makelaarsland hebben aangeleverd. Om deze redenen kan Makelaarsland er niet voor in staan dat de inhoud van de verkoopbrochure juist is. Makelaarsland verstrekt geen garanties en aanvaardt geen aansprakelijkheid voor de gegevens in deze brochure. Om dezelfde redenen kan de koper aan de inhoud van de vermelde informatie geen rechten ontlenen en dient zelf onderzoek te plegen naar alle aspecten van de woning die voor hem van belang zijn.