

Ganzerikweerd 17

6229 TH Maastricht

Vraagprijs
Prijs op
aanvraag



KENMERKEN

Woonoppervlakte **ca. 224 m²**

Perceeloppervlakte **ca. 340 m²**

Inhoud **ca. 844 m³**

Bouwjaar **ca. 1993**

Energielabel **B**

Vraagprijs
Prijs op
aanvraag

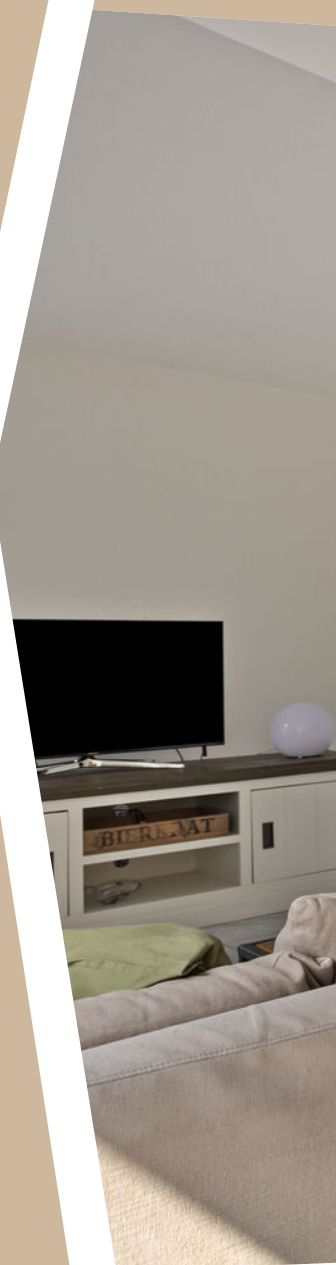

Ganzerikweerd 17

6229 TH Maastricht



Omschrijving

MAASTRICHT (Heugem) - Fijne ruime, uitgebouwde twee-onder-een-kapwoning met garage, 5 slaapkamers en zonnige achtertuin met zwembad, gelegen aan het rustige woonerf van de 'Weerden' in Heugem, ten zuidoosten van het centrum van Maastricht nabij het MUMC+.

Zoek je een comfortabele twee-onder-een-kapwoning op een heel fijne woonlocatie in de gewilde wijk Heugem? Deze woningbreed uitgebouwde woning biedt alles wat je nodig hebt om fijn en rustig te wonen. Onder meer de grote uitgebouwde woonkeuken, 5 slaapkamers, ruime zolder, een binnendoor bereikbare garage, een zonnige achtertuin op het oosten met zwembad, diverse terrassen en groene ligging, je zult hier volop privacy en gebruiksgemak ervaren.

INDELING:

Begane grond:

Entree met meterkast, toiletruimte met zwevend closet en fonteintje, open wenteltrap en toegang tot de L-vormige woonkamer (ca. 44 m²). De woonkamer heeft aan de straatzijde een gezellige zithoek met openhaard welke mooi is weg gewerkt in de wand. Vanuit de woonkamer is er toegang tot de ruime, uitgebouwde woonkeuken (ca. 52 m²). De woonkeuken is voorzien van een L-vormige keukenopstelling voorzien van een houten werkblad, 4-pits inductiekookplaat met RVS-afzuigkap, vaatwasser, RVS-wasbak, combi-oven en een ingebouwde koelkast. De naastgelegen garage is volledig geïsoleerd en is via de woonkeuken binnendoor bereikbaar. De garage is voorzien van witgoedaansluitingen en openslaande deuren naar de straatzijde.

Eerste verdieping:

Vanaf de overloop is er toegang tot de drie slaapkamers en de badkamer.

Slaapkamer 1 (ca. 11 m²), linksvoor.

Slaapkamer 2 (ca. 18 m²), rechtsvoor.

Slaapkamer 3 (ca. 16 m²), rechtsachter en voorzien van wandkast.

De volledig betegelde badkamer (ca. 8 m²) is voorzien van een ligbad, douche, tweede toilet, twee wastafels en een wand brede spiegel.

Tweede verdieping:

Via de vaste trap bereik je de zolderverdieping met de vierde (ca. 14 m², rechtsvoor) en vijfde (ca. 14 m², rechtsachter) slaapkamer en twee bergruimtes. Via de slaapkamer rechtsvoor is de vliering te bereiken middels een trap. De tweede verdieping dient zich uitstekend voor logees en werkruimte.

BUITEN

Ruime achtertuin op het oosten, voorzien van diverse terrassen, graszolen, betegeling, borders met beplanting, en achterin de tuin een ingebouwd zwembad met houten vlonders rondom en een poolbar, voor de late zomeravonden. Deze prachtige achtertuin geeft jou dé kans om lang na te kunnen genieten van de zomerse temperaturen.

Perfecte ligging in de wijk Heugem:

De woning is gelegen aan een rustig woonerf, ideaal voor gezinnen met kinderen.

Rondom zijn koopwoningen gelegen met vrije sectorwoningen.

Op loopafstand liggen diverse speeltuinen en het sportcomplex Maastricht Zuid. Het bedrijventerrein Randwyck, met onder andere het MUMC+ en het MECC, ligt op steenworp afstand. Daarnaast zijn er meerdere basisscholen, winkelcentrum De Beente en diverse medische voorzieningen in de buurt, waaronder een huisartsenpraktijk, apotheek, fysiotherapeut en er is ook een dierenkliniek.

Samenvatting: Deze ruime woning aan de Ganzerikweerd 17 biedt jou een uitstekende combinatie van comfort, privacy en een gunstige ligging. Een heerlijke gezinswoning waar jij je meteen thuis zult voelen!

Laat deze kans niet voorbijgaan en plan vandaag nog een bezichtiging. Neem direct contact op met ons, een beller is sneller!

OPLEVERING

In de huidige staat.

AANVAARDING

In overleg, korte termijn mogelijk.

Voetnoot:

ONDERHOUD

De vermelde staat van onderhoud en beoordeling van de bouwkundige toestand is op basis van visuele waarnemingen door de makelaar. Verkopers voldoen aan hun informatieplicht door het verstrekken van een door hen ingevulde vragenlijst, welke is op te vragen bij de makelaar.

AANSPRAKELIJKHEID

Hoewel gestreefd is naar een zo zorgvuldig mogelijke weergave van de beschikbare gegevens, moet er van uitgegaan worden dat deze brochure slechts indicatief is. De vermelde gegevens (bedragen, jaartallen, omschrijvingen, afmetingen etc.) zijn onder andere verkregen door mondelinge overdracht. Wij attenderen de kopers er op dat, ondanks het verstrekken van deze verkoopinformatie en de vragenlijst, de koper haar onderzoeksplicht heeft.

KOOPAKTE

De koopovereenkomst wordt opgesteld volgens model VBO/NVM. Verkoper stelt uitdrukkelijk dat een koop alleen tot stand komt als over alle hoofdzaken (zoals koopsom) en over de details (zoals oplevering) overeenstemming is bereikt, kopers kunnen (laten) aantonen dat zij onderzoek hebben verricht naar de financiële haalbaarheid van hun aankoop en de overeenstemming schriftelijk is vastgelegd in een koopovereenkomst die door koper en verkoper ondertekend is.

ONTBINDING

De termijn die wordt opgenomen voor eventuele (overeengekomen) ontbindende voorwaarden (b.v. financiering) is in de regel 6 weken na het ondertekenen van de koopovereenkomst.

ZEKERHEIDSTELLING

De waarborgsom/bankgarantie is 10% van de koopsom. De koper dient deze binnen 2 weken na einde voorbehoud(-en) bij de desbetreffende notaris te deponeren.

Wij vertrouwen erop jou hiermee correct te hebben geïnformeerd en hopen je enthousiast te hebben gemaakt voor deze woning.

Hartelijk dank voor jouw belangstelling en graag tot ziens in de woning.
TIM Vastgoed - Thuis In Makelaardij
Tel. 043-350 6900























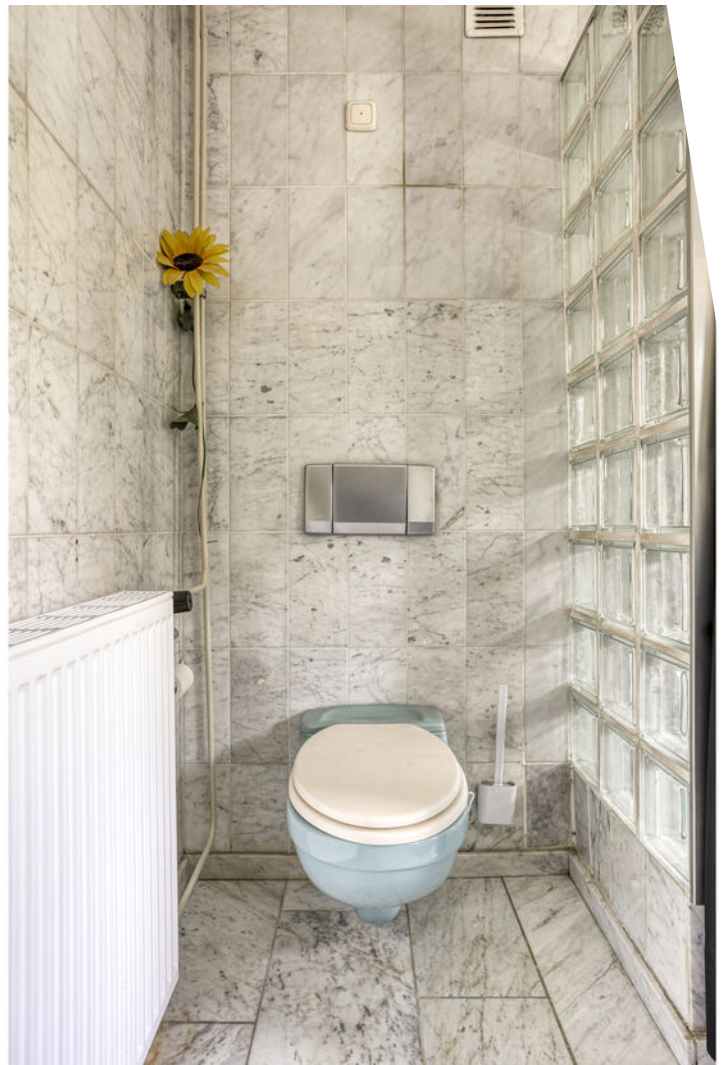























Bekijk deze woning online!

ganzerikweerd17.nl



Ganzerikweerd 17, Maastricht



Scan deze code en
bekijk de woning
op je mobiel!



Plattegrond



Plattegrond

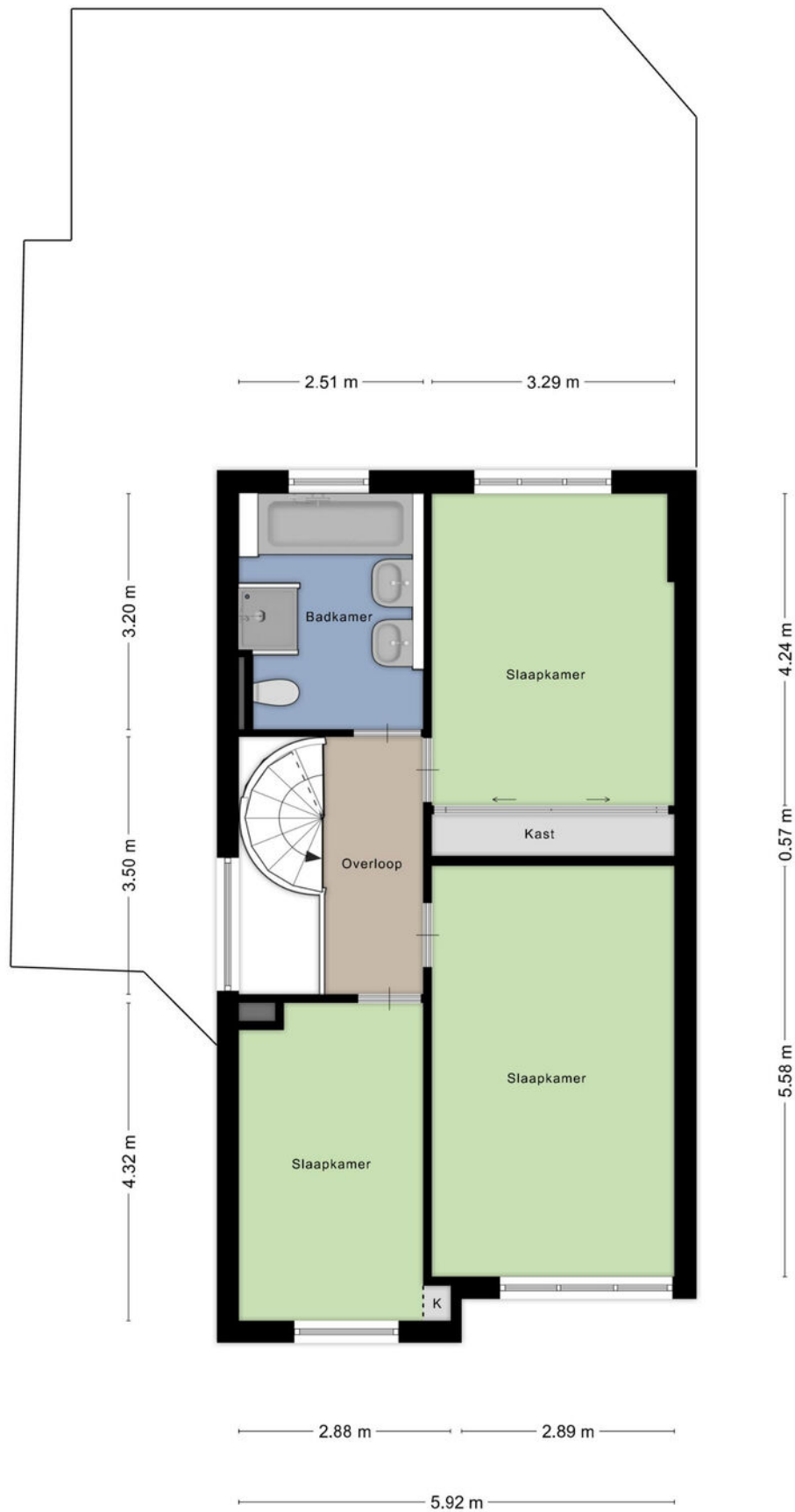

Plattegrond



Plattegrond

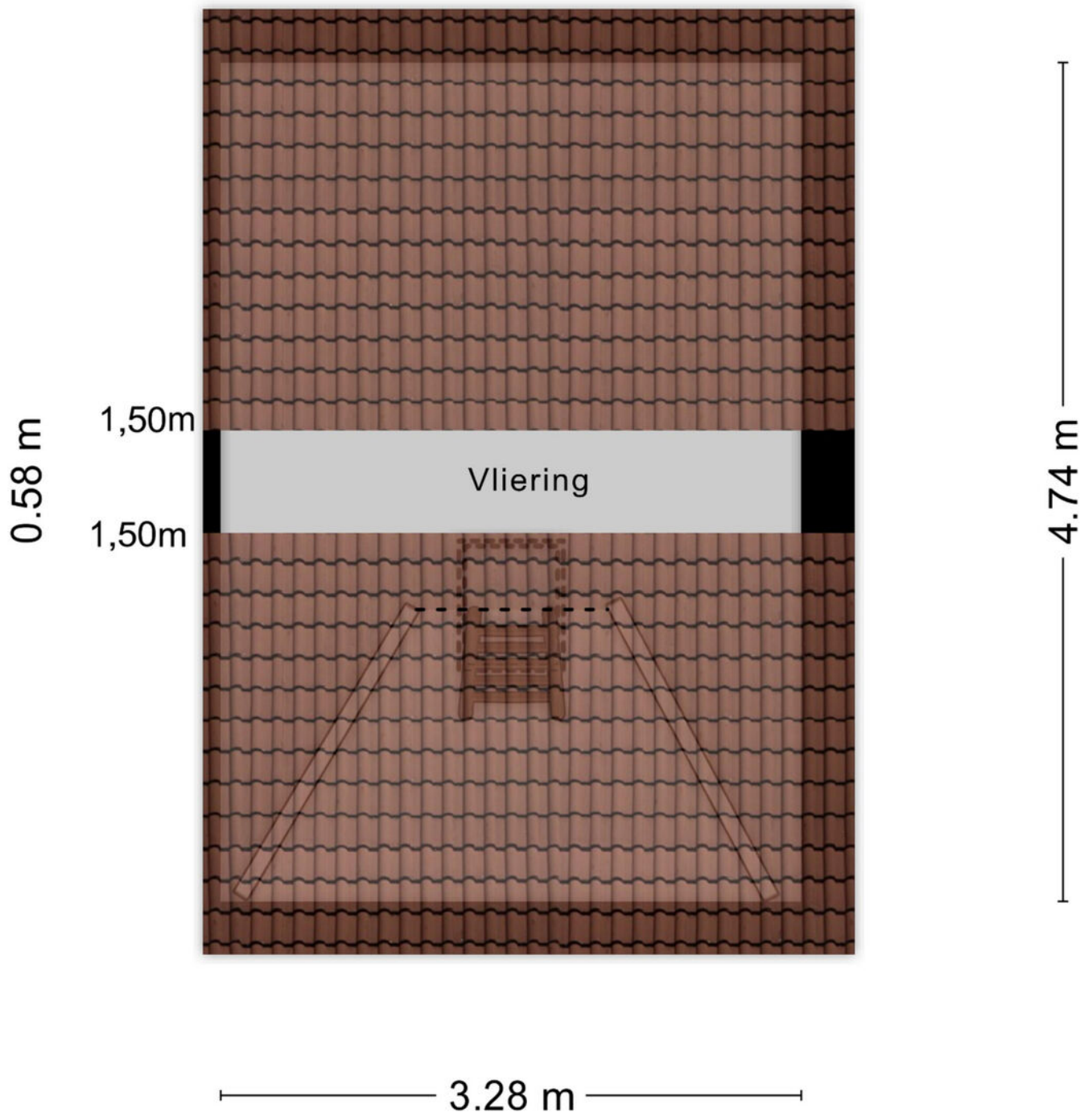

Aan de plattegronden kunnen geen rechten worden ontleend
© Zibber www.zibber.nl

Kadastrale kaart

Kadastrale kaart



<p>12345 Perceelnummer 25 Huisnummer</p> <p>— Vastgestelde kadastrale grens — Voorlopige kadastrale grens — Administratieve kadastrale grens — Bebouwing</p> <p>Voor een eensluidend uittreksel De bewaarder van het kadaster en de openbare registers</p>	<p>Schaal 1: 500</p> <p>Kadastrale gemeente Maastricht Sectie M Perceel 1651</p>	<p>kadaster</p> 
--	--	---

Aan dit uittreksel kunnen geen betrouwbare maten worden ontleend.
De Dienst voor het kadaster en de openbare registers behoudt zich de intellectuele eigendomsrechten voor, waaronder het auteursrecht en het databankenrecht.

Locatie op de kaart

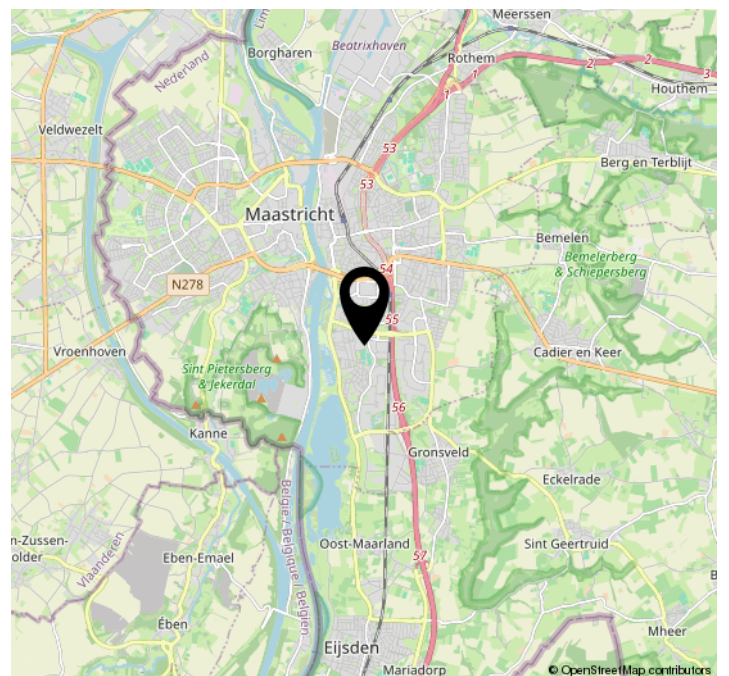
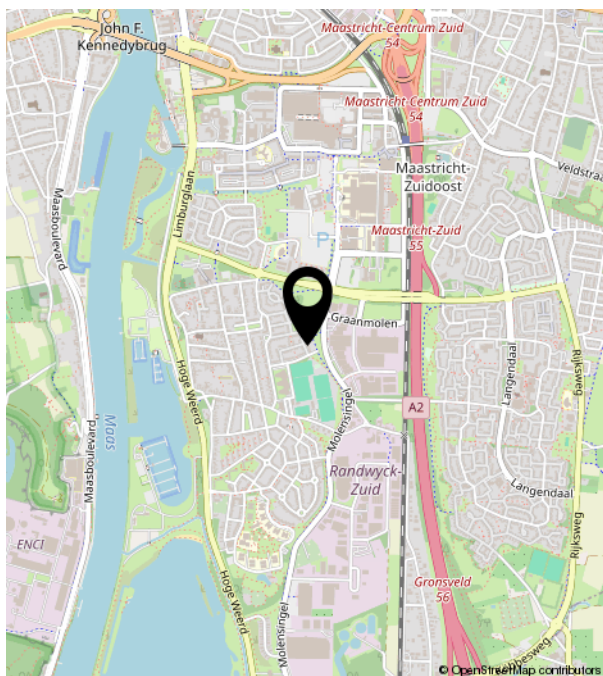
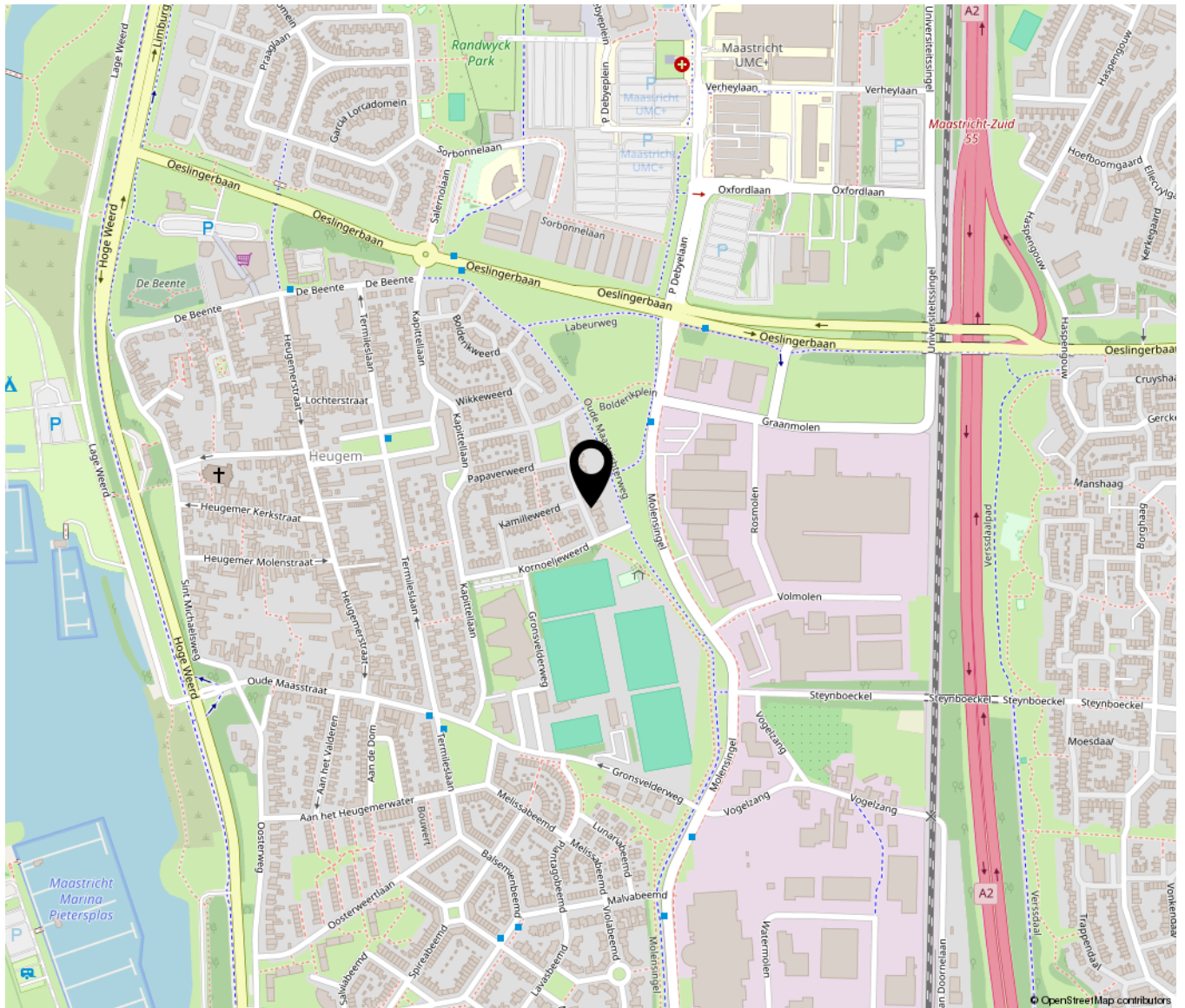



ti

TIM VASTGOED
'Thuis In Makelaardij'

Parkweg 28 | 6212 XN Maastricht
043-3506900 | info@timvastgoed.nl | www.timvastgoed.nl