

Boomweg 15 a Rockanje



Vraagprijs € 749.500 k.k.





Kenmerken van de woning

Soort	: bungalow
Type	: vrijstaande woning
Kamers	: 3
Woonoppervlakte	: 116 m ²
Perceeloppervlakte	: 990 m ²
Inhoud	: 442 m ³
Bouwjaar	: 1971
Tuin	: tuin rondom
Garage	: vrijstaand hout
Verwarming	: c.v.-ketel

Lobs Makelaardij heeft deze brochure met zorg samengesteld. De informatie is echter van algemene aard en niet meer dan een uitnodiging om in onderhandeling te treden. Aan de inhoud van deze gegevens kunnen geen rechten worden ontleend.

Boomweg 15 A Rockanje

Op een mooi perceel van 990m², verscholen tussen de bomen en omringd door tuin staat deze semi-bungalow buiten de bebouwde kom van Rockanje. Vermeldingswaardig is de riante garage/schuur van maar liefst 70m² met vliering, ideaal voor de hobbyisten en/of tuinliefhebbers. Naast het buiten terrein heeft de woning een ruime woonkamer met woonkeuken en twee slaapkamer op de verdieping. Bovenal is het hier heerlijk wonen met veel privacy én parkeergelegenheid voor meerdere auto's op eigen terrein!

De locatie is gelegen in het buitengebied maar toch op korte afstand van het dorp, duinrand en strand gelegen. Rockanje beschikt over alle voorzieningen zoals basisscholen, winkels, sportfaciliteiten en goede verbindingen met het openbaar vervoer.

Indeling begane grond:

U komt binnen in de hal/entree, hier bevinden zich de toiletruimte, trapopgang en toegang tot de badkamer en woonkamer. De badkamer is volledig betegeld en beschikt over een hoek ligbad, handdoek radiator, wastafelmeubel en de aansluiting t.b.v. de wasmachine en droger. De woonkamer is heerlijk licht door de vele raampartijen met zicht op de tuin. Aansluitend is de woonkeuken met een hoekopstelling voorzien van een inbouw vaatwasser, kookplaat met oven en een koel/vriescombinatie. De gehele begane grond is afgewerkt met een laminaatvloer.

Indeling eerste verdieping:

Zeer ruime overloop met laminaatvloer (gehele verdieping), de opstelling van de CV combiketel (huur ketel), extra bergruimte onder de knieschotten en toegang naar de twee riante slaapkamers waarvan één slaapkamer met vaste kast met schuifdeuren. Beide slaapkamers zijn voorzien van een kopgevelraam.

Tuin:

De tuin is zoals de huidige eigenaren het noemen een waar paradijs. Volledig omsloten door middel van schuttingen en hekwerk. Een beschutte plek om te zitten, een fontein, een vijver en volwassen bomen en struiken zorgen ervoor dat de tuin het gehele jaar door een fijne plek is om te genieten.

De oprit is te betreden via een elektrische toegangspoort. Aan de voorzijde is een ruime oprit met plaats voor meerdere auto's. Buiten het hekwerk aan de voorzijde is ook nog een (afsluitbare) ruimte om een auto te parkeren. Aan de achterzijde staat er een riante garage/schuur welke ook beschikt over een dubbele automatische roldeur (hoogte 1,95m.) en een loopdeur, geïsoleerde strakke vloer en overkapping (4,00x4,00m) waar je heerlijk kunt zitten.

Afmetingen:

Woonkamer: 5,90 x 4,41m./4,19 x 3,33m.

Keuken: 4,0 x 3,33m.

Badkamer: 4,0 x 2,47m.

Overloop: 4,27 x 4,22/5,12m.

Slaapkamer I: 4,41 x 4,22/5,12m.

Slaapkamer II: 4,02 x 3,26/5,12m.

Voor huidige eigenaren is het tijd voor een nieuw hoofdstuk, zij laten hun paradijs achter. Zoekt u ruimte rondom uw woning inclusief een riante schuur dan bent u hier aan het juiste adres, graag nodigen wij u uit voor een uitgebreide rondleiding.









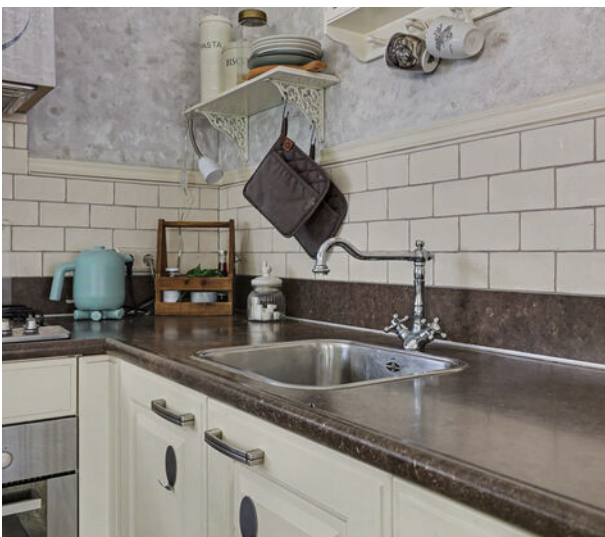















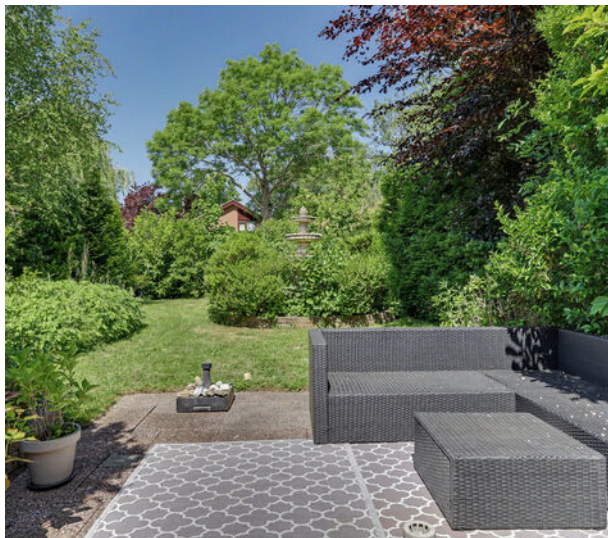
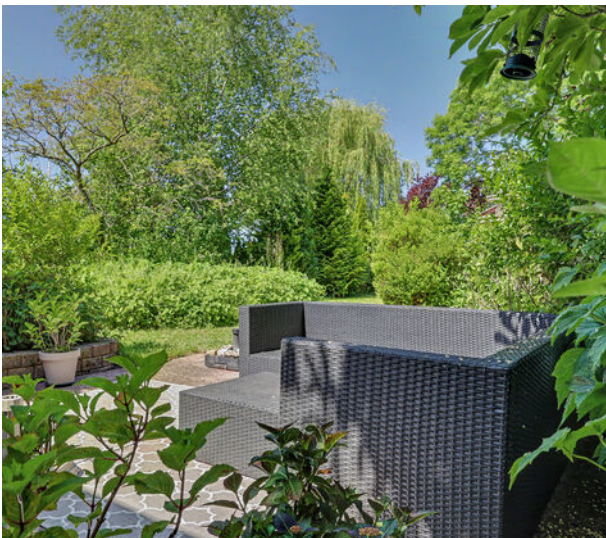

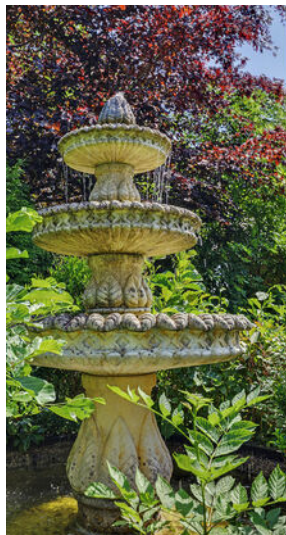

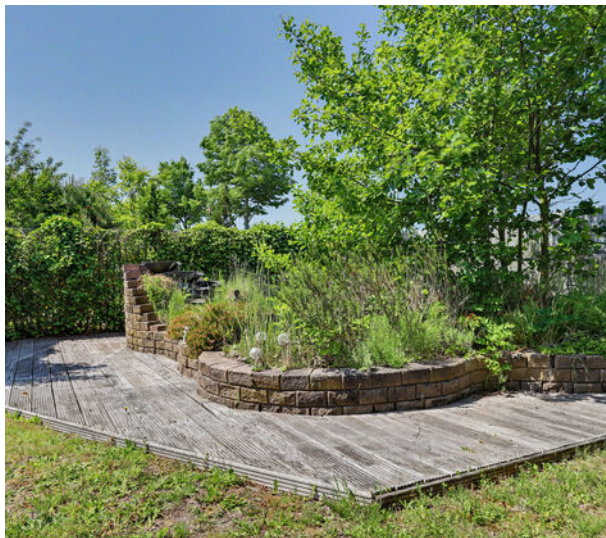



Begane grond/tuin

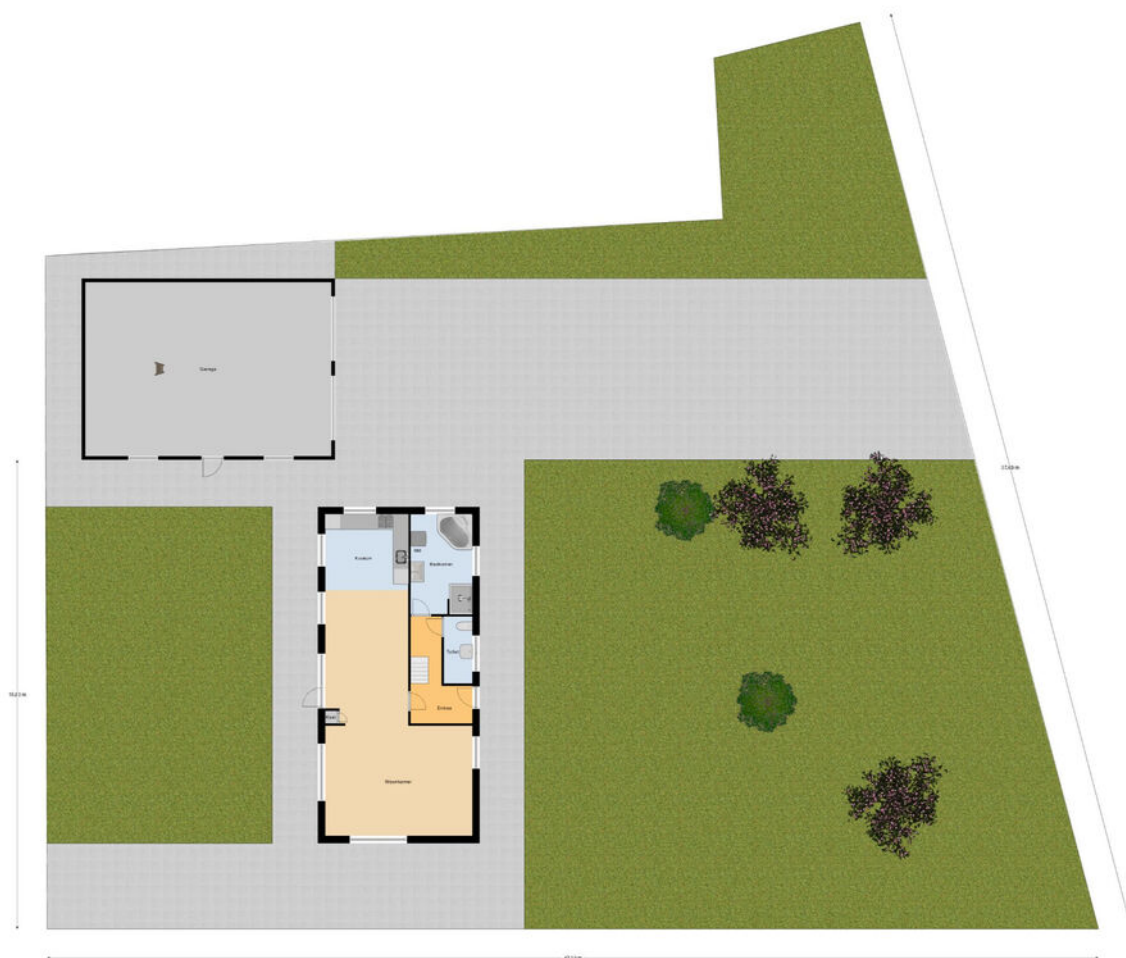

Begane Grond Tuin

Begane grond



Begane Grond

Verdieping

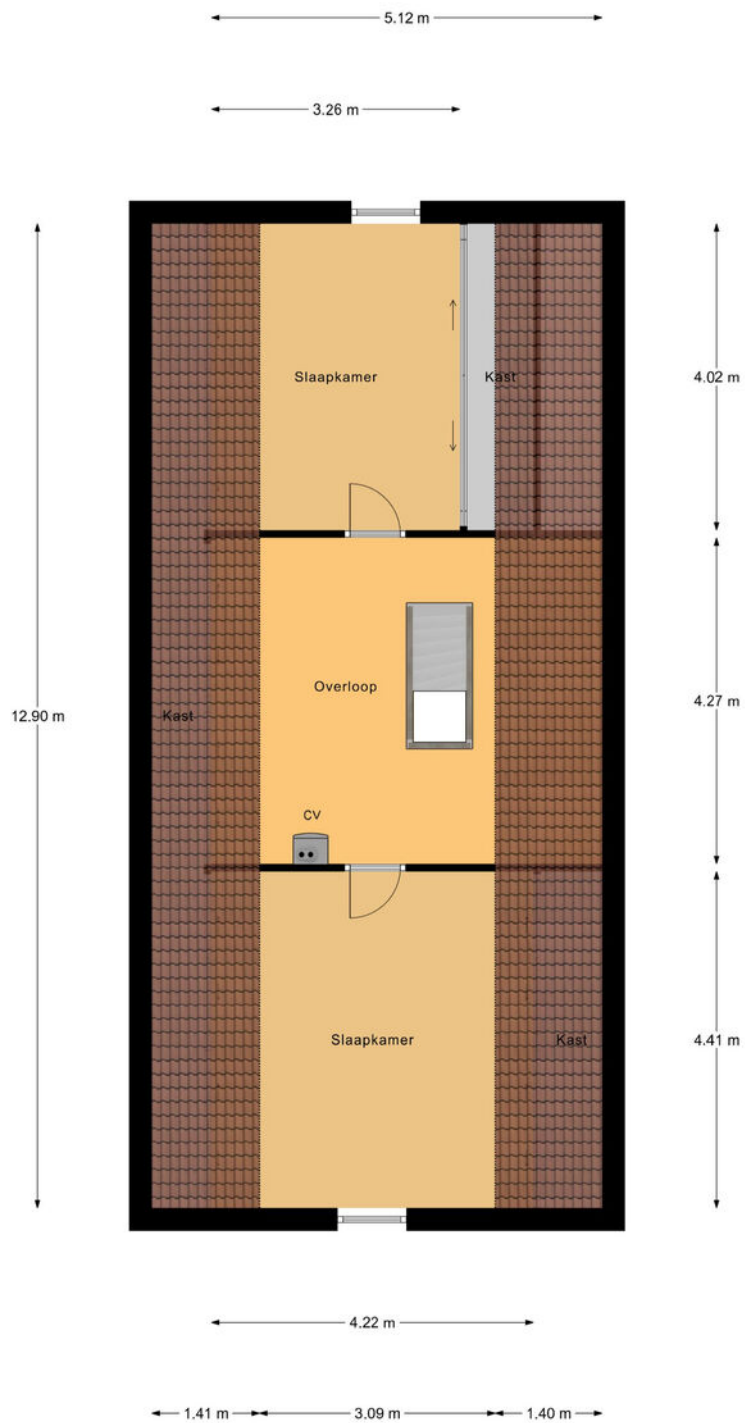

1e Verdieping

Garage

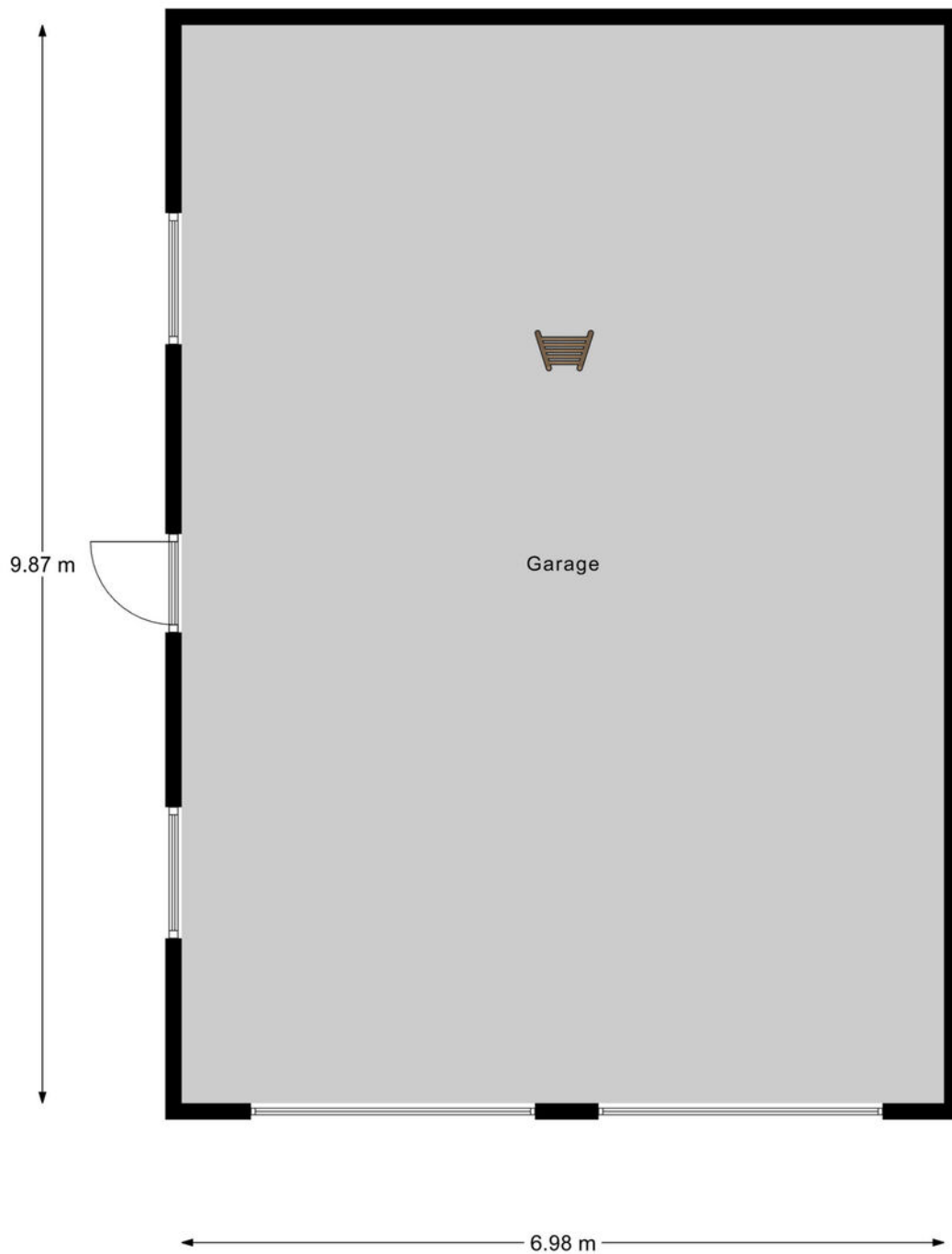

Garage

Vliering garage

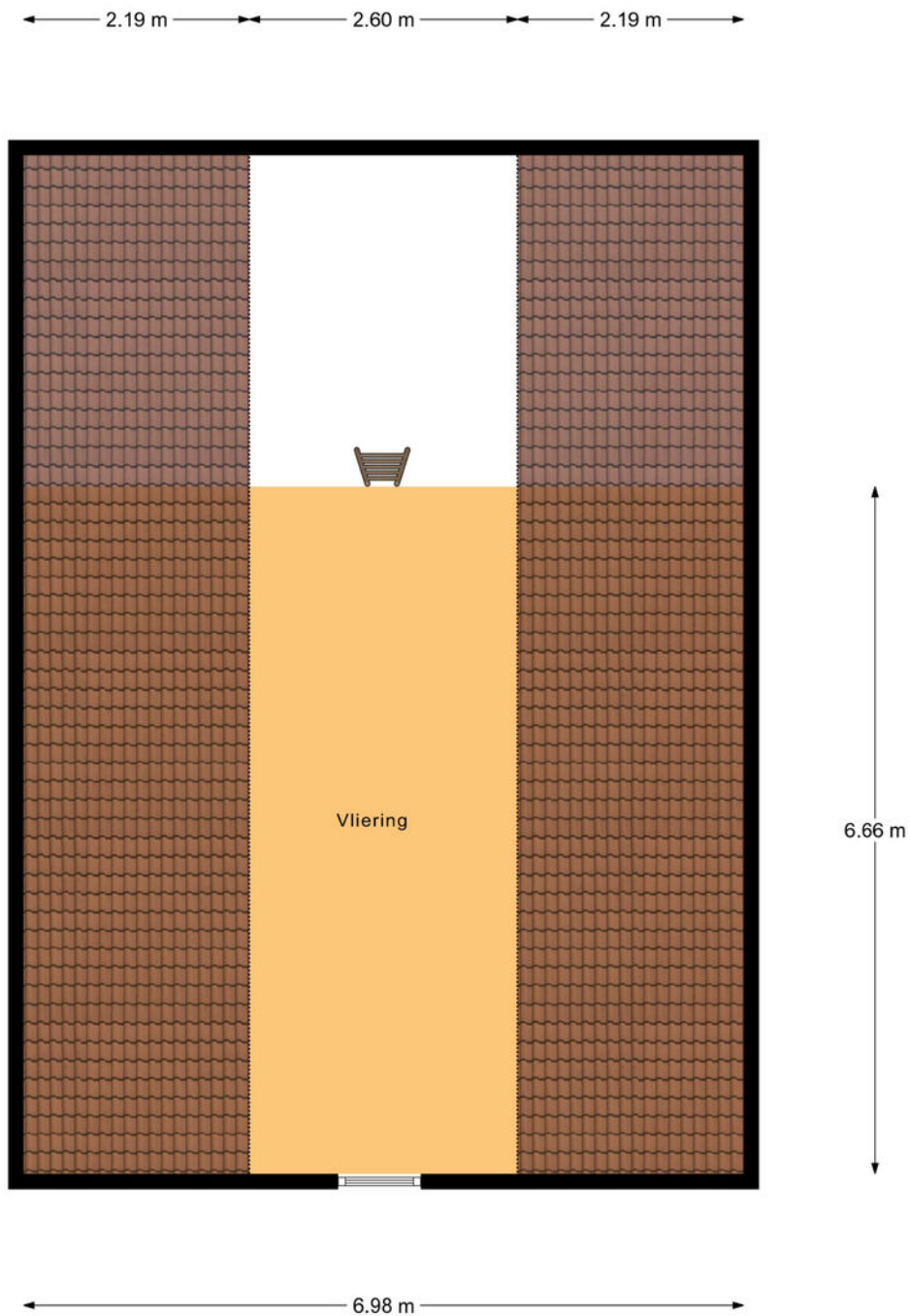

Garage Vliering

Kadastrale kaart

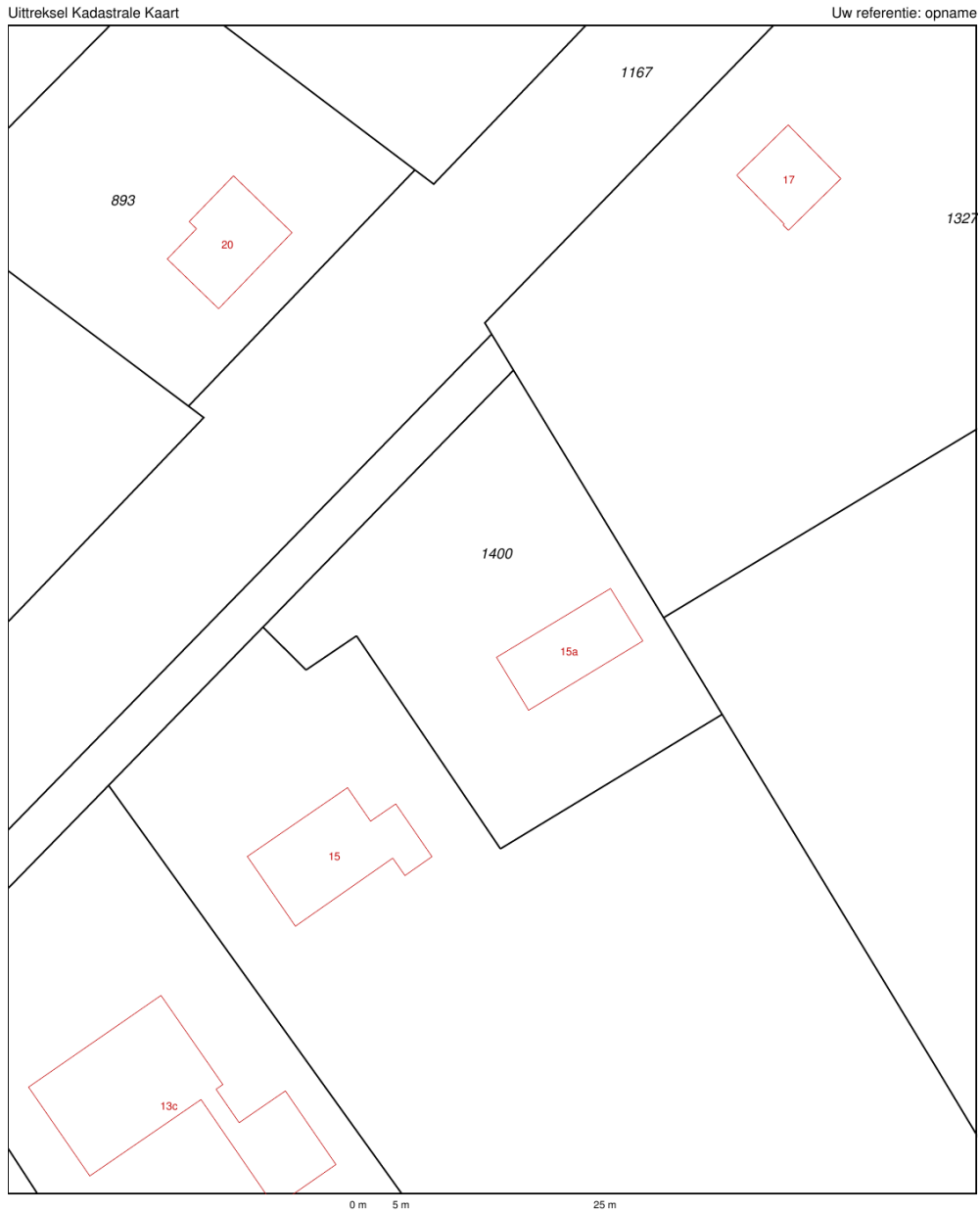

<p>12345 Deze kaart is noordgericht Perceelnummer 25 Huisnummer — Vastgestelde kadastrale grens — Voorlopige kadastrale grens — Administratieve kadastrale grens — Bebouwing — Overige topografie</p> <p>Voor een eensluitend uittreksel, Apeldoorn, 29 mei 2017 De bewaarder van het kadaster en de openbare registers</p>	<p>Schaal 1:500</p> <p>Kadastrale gemeente WESTVOORNE Sectie B Perceel 1400</p> 	<p>Aan dit uittreksel kunnen geen betrouwbare maten worden ontleend. De Dienst voor het kadaster en de openbare registers behoudt zich de intellectuele eigendomsrechten voor, waaronder het auteursrecht en het databankenrecht.</p>
---	---	---

Lijst van zaken

	Blijft achter	Gaat mee	Ter overname	NVT
Woning - Interieur				
(Voorzet) openhaard met toebehoren				X
Allesbrander				X
Houtkachel				X
(Gas)kachels				X
Designradiator(en)	X			
Radiatorafwerking				X
Verlichting, te weten				
- inbouwspots/dimmers				X
- opbouwspots/armaturen/lampen/dimmers	X			
- losse (hang)lampen		X		
- lamp boven de eethoek		X		
-				X
(Losse)kasten, legplanken, te weten				
- Wc, kasten boven, kasten garage	X			
- Kasten woonkamer		X		
Raamdecoratie/zonwering binnen, te weten				
- gordijnrails				X
- gordijnen				X
- overgordijnen				X
- vitrages				X
- rolgordijnen	X			
- lamellen				X
- jaloezieën	X			
- (losse) horren/rolhorren	X			
-				X
-				X
Vloerdecoratie, te weten				

Lijst van zaken

	Blijft achter	Gaat mee	Ter overname	NVT
- vloerbedekking				X
- parketvloer				X
- houten vloer(delen)				X
- laminaat	X			
- plavuizen	X			
-				X
-				X
Overig, te weten				
- spiegelwanden				X
- schilderij ophangstelsel				X
-				X
-				X
-				X
-				X
Woning - Keuken				
Keukenblok (met bovenkasten)				X
Keuken (inbouw)apparatuur, te weten				
- kookplaat	X			
- (gas)forneus				X
- afzuigkap				X
- magnetron				X
- oven	X			
- combi-oven/combimagnetron				X
- koelkast				X
- vriezer				X
- koel-vriescombinatie	X			
- vaatwasser	X			
- Quooker				X
- koffiezetapparaat				X

Lijst van zaken

	Blijft achter	Gaat mee	Ter overname	NVT
-				X
-				X
Keukenaccessoires, te weten				
-				X
-				X
-				X
-				X
-				X
-				X
-				X
-				X
Woning - Sanitair/sauna				
Sauna met toebehoren				X
				X
				X
Toilet met de volgende toebehoren				
- toilet				X
- toiletrolhouder	X			
- toiletborstel(houder)				X
- fontein				X
- WC bril	X			
-				X
Badkamer met de volgende toebehoren				
- ligbad	X			
- jacuzzi/whirlpool				X
- douche (cabine/scherm)	X			
- stoomdouche (cabine)				X
- wastafel				X

Lijst van zaken

	Blijft achter	Gaat mee	Ter overname	NVT
- wastafelmeubel	X			
- planchet				X
- toiletkast				X
- toilet				X
- toiletrolhouder				X
- toiletborstel(houder)				X
-				X
-				X
Woning - Exterieur/installaties/veiligheid/ energiebesparing				
Schotel/antenne	X			
Brievenbus	X			
Kluis	X			
(Voordeur)bel	X			
Alarminstallatie				X
(Veiligheids)sloten en overige inbraakpreventie				X
Rookmelders	X			
(Klok)thermostaat	X			
Airconditioning				X
Screens	X			
Rolluiken				X
Zonwering buiten	X			
Telefoonaansluiting/internetaansluiting	X			
Veiligheidsschakelaar wasautomaat				X
Waterslot wasautomaat				X
Zonnepanelen				X
Oplaadpunt elektrische auto				X
				X
				X
				X

Lijst van zaken

	Blijft achter	Gaat mee	Ter overname	NVT
				X
				X
Warmwatervoorziening, te weten				
- CV-installatie	X			
- boiler				X
- geiser				X
- CV ketel is een huurketel				X
-				X
-				X
Isolatievoorzieningen (voorzetramen/radiatorfolie etc.), te weten				
-				X
-				X
Tuin - Inrichting				
Tuinaanleg/bestrating	X			
Beplanting	X			
Fontein incl. pomp/vijver incl.pomp, zijn beide 2 mannd oud	X			
Tuin - Verlichting/installaties				
Buitenverlichting	X			
Tijd- of schemerschakelaar/bewegingsmelder	X			
				X
Tuin - Bebouwing				
Tuinhuis/buitenberging	X			
Kasten/werkbank in tuinhuis/berging	X			
(Broei)kas				X
				X

Lijst van zaken

	Blijft achter	Gaat mee	Ter overname	NVT
				X
Tuin - Overig				
Overige tuin, te weten				
- (sier)hek	X			
- vlaggenmast(houder)	X			
-				X
-				X
Overig - Contracten				
CV: Moet worden overgenomen				
Boiler: Nee				
Zonnepanelen: Nee				

NVM vragenlijst

Bijzonderheden 1 A.

Zijn er nadat u het perceel in eigendom hebt gekregen nog andere, eventuele aanvullende notariële of onderhandse akten opgesteld met betrekking tot het perceel? Nee

Zo ja, welke?

Bijzonderheden 1 B.

Zijn er mondelinge of schriftelijke afspraken gemaakt over aangrenzende percelen? Nee
(Denk hierbij aan regelingen voor het gebruik van een poort, schuur, garage, tuin, overeenkomsten met meerdere burens, toezeggingen, erfafscheidingen.)

Zo ja, welke zijn dat?

Bijzonderheden 1 C.

Wijken de huidige terreinafscheidingen af van de kadastrale eigengrenzen? Nee
(Denk hierbij ook aan strookjes grond van de gemeente die u in gebruik heeft, of grond van u die gebruikt wordt door de burens.)

Zo ja, waaruit bestaat die afwijking?

Bijzonderheden 1 D.

Is een gedeelte van de woning, schuur, garage of schutting gebouwd op grond van de burens of andersom? Nee

Zo ja, graag nader toelichten:

Bijzonderheden 1 E.

Heeft u grond van derden in gebruik? Nee

Zo ja, welke grond?

Bijzonderheden 1 F.

Rusten er 'bijzondere lasten en beperkingen' op de woning en/of het perceel? (Bijzondere lasten en beperkingen kunnen privaatrechtelijke beperkingen zijn zoals (lijdende) erfdienstbaarheden (bijvoorbeeld een recht van overpad), kwalitatieve verplichtingen, kettingbedingen, vruchtgebruik, voorkeursrecht (bijvoorbeeld een eerste recht van koop), opstalrecht, erfpacht, huurkoop. Het kan ook gaan om publiekrechtelijke beperkingen zoals een aanschrijving van de gemeente in het kader van een illegale verbouwing) Nee

Zo ja, welke?

NVM vragenlijst

Bijzonderheden 1 G.

Is de Wet voorkeursrecht gemeenten van toepassing? Nee

Bijzonderheden 1 H.

Is er een anti-speculatiebeding en/of zelfbewoningsplicht van toepassing op de woning? Nee

Zo ja, hoe lang nog?

Bijzonderheden 1 I.

Is er sprake van een beschermd stads- of dorpsgezicht of loopt er een procedure tot aanwijzing daartoe? Nee

Is er sprake van een gemeentelijk-, provinciaal-of rijksmonument of loopt er een procedure tot aanwijzing daartoe? Nee

Is er volgens het bestemmingsplan sprake van een beeldbepalend of karakteristiek object? Nee

Bijzonderheden 1 J.

Is er sprake (geweest) van ruilverkaveling? Nee

Zo ja, moet u hiervoor ruilverkavelingsrente betalen?

Zo ja, hoeveel en voor hoe lang? Bedrag:

Duur:

Bijzonderheden 1 K.

Is er sprake van onteigening? Nee

Bijzonderheden 1 L.

Is de woning of de grond geheel of gedeeltelijk verhuurd of bij anderen in gebruik? Nee

Zo ja: Is er een huurcontract/ gebruiksovereenkomst?

Indien er geen contract of overeenkomst is, beschrijf hieronder wat (mondeling) met de huurder/ gebruiker is afgesproken:

Welk gedeelte is verhuurd/ in gebruik gegeven?

Welke delen vallen onder gezamenlijk gebruik?

Welke zaken zijn van de huurder en mag hij verwijderen bij ontruiming? (Bijvoorbeeld geiser, keuken, lampen.)

Heeft de huurder een waarborgsom gestort?

Zo ja, hoeveel?

NVM vragenlijst

Heeft u nog andere afspraken met de huurders gemaakt?

Zo ja, welke?

Bijzonderheden 1 M.

Is er over de woning een geschil/procedures gaande, al dan niet bij de rechter, huurcommissie of een andere instantie?(bijvoorbeeld onteigening/kwesties met burens, zoals erfdiensbaarheden, recht van overpad, erfafscheidingen e.d.)

Nee

Zo ja, welke is/zijn dat?

Bijzonderheden 1 N.

Is er bezwaar gemaakt tegen de waardebeschikking WOZ?

Nee

Zo ja, toelichting:

Bijzonderheden 1 O.

Zijn er door de overheid of nutsbedrijven verbeteringen of herstellingen voorgeschreven of aangekondigd die nog niet naar behoren zijn uitgevoerd?

Nee

Zo ja, welke?

Bijzonderheden 1 P.

Zijn er in het verleden subsidies of premies verstrekt die bij verkoop van de woning voor een deel kunnen worden teruggevorderd?

Nee

Zo ja, welke?

Bijzonderheden 1 Q.

Is de woning onbewoonbaar verklaard of in het verleden ooit onbewoonbaar verklaard geweest?

Nee

Zo ja, waarom?

Bijzonderheden 1 R.

Is er bij verkoop sprake van een omzetbelastingheffing? (Bijvoorbeeld omdat het een voormalig bedrijfsonroerendgoed is, of een woning met praktijkgedeelte, of omdat u pas ingrijpend verbouwd hebt.)

Nee

Zo ja, waarom?

Bijzonderheden 1 S.

Hoe gebruikt u de woning nu? (Bijvoorbeeld woning, praktijk, winkel, opslag)

Woning

Is dat gebruik volgens de gemeente toegestaan?

Ja

NVM vragenlijst

Zo nee, heeft de gemeente dit strijdige gebruik wel eens bij u aangekaart?

Hoe heeft de gemeente dit strijdige gebruik bij u aangekaart?

Gevels 2 A.

Is er sprake (geweest) van vochtdoorslag of aanhoudend vochtige plekken op de gevels?

Nee

Zo ja, waar?

Gevels 2 B.

Zijn er (gerepareerde) scheuren/beschadigingen in/aan de gevels aanwezig?

Ja

Zo ja, waar?

Er zit een scheur hoog in het midden in de gevel aan de straatkant die de vorige eigenaar al gerepareerd heeft en in de afgelopen 7 jaar dat wij er wonen hebben wij nog nooit lekkage ervan gehad dus heeft hij het prima gerepareerd.

Gevels 2 C.

Zijn de gevels tijdens de bouw geïsoleerd?

Niet bekend

Zo nee, zijn de gevels daarna (deels) geïsoleerd?

Niet bekend

Zo ja, wanneer heeft de isolatie van de gevels plaatsgevonden en met welk isolatiemateriaal?

Heeft u een certificaat of bewijs van het na-isoleren?

Is er sprake van volledige isolatie?

Niet bekend

Zo nee, welke delen van de gevels zijn er niet geïsoleerd?

Ik weet niet of de gevels zijn geïsoleerd maar ons huis is wel heel erg snel warm vandaar ook energielabel-B

Gevels 2 D.

Zijn de gevels ooit gereinigd?

Niet bekend

Zo ja, volgens welke methode en wanneer?

Dak(en) 3 A.

Hoe oud zijn de daken ongeveer? Platte daken:

Overige daken:

Niet bekend

NVM vragenlijst

Dak(en) 3 B.

Heeft u last van daklekkages (gehad)? Nee

Zo ja, waar?

Dak(en) 3 C.

Zijn er in het verleden gebreken geconstateerd aan de dakconstructie zoals scheve, doorbuigende, krakende, beschadigde en/of aangetaste dakdelen? Nee

Zo ja, waar?

Dak(en) 3 D.

Heeft u het dak al eens (gedeeltelijk) laten vernieuwen c.q. laten repareren? Nee

Zo ja, welk (gedeelte van het) dak en waarom?

Dak(en) 3 E.

Is het dak tijdens de bouw geïsoleerd? Platte daken:

Overige daken: Niet bekend

Zo nee, is het dak daarna geïsoleerd? Platte daken:

Overige daken:

Zo ja, wanneer heeft de isolatie plaatsgevonden en met welk isolatiemateriaal?

Heeft u een certificaat of bewijs van het na-isoleren? Nee

Is er sprake van volledige isolatie? Platte daken: Niet bekend

Overige daken: Niet bekend

Zo nee, welke delen zijn er niet geïsoleerd?

Dak(en) 3 F.

Zijn de regenwaterafvoeren lek of verstopt? Nee

Zo ja, toelichting:

Dak(en) 3 G.

Zijn de dakgoten lek of verstopt? Nee

Zo ja, toelichting:

Kozijnen, ramen en deuren 4 A.

NVM vragenlijst

Van welk materiaal zijn de buitenkozijnen gemaakt? (bijvoorbeeld hout, kunststof of aluminium of een andersoortig materiaal)	Hout
Kozijnen, ramen en deuren 4 B.	
Wanneer zijn de buitenkozijnen, ramen en deuren voor het laatst geschilderd?	De achterzijde ongeveer 5 jaar geleden
Is dit gebeurd door een erkend schildersbedrijf?	Nee
Zo ja, door wie?	
Kozijnen, ramen en deuren 4 C.	
Functioneren alle scharnieren en sloten?	Ja
Zo nee, toelichting:	
Kozijnen, ramen en deuren 4 D.	
Zijn voor alle afsluitbare deuren, ramen etc. sleutels aanwezig?	Ja
Zo nee, voor welke deuren, ramen etc. niet?	
Kozijnen, ramen en deuren 4 E.	
Is er sprake van isolerende beglazing?	Ja
Zo ja, welk type glas? (bijvoorbeeld HR, HR+, HR++ of HR+++; zie de glassponning waarin doorgaans staat vermeld welke type glas er is geplaatst)	HR ++
Is er sprake van isolerende beglazing in de gehele woning?	Ja
Zo nee, welke ramen zijn niet geïsoleerd?	
Kozijnen, ramen en deuren 4 F.	
Is er bij de isolerende beglazing sprake van condensvorming tussen het glas? (Denk aan lekkende ruiten.)	Nee
Zo ja, waar?	
Vloeren, plafonds en wanden 5 A.	
Is er sprake (geweest) van vochtdoorslag of optrekkend vocht op de vloeren, plafonds en/of wanden?	Nee
Zo ja, waar?	
Vloeren, plafonds en wanden 5 B.	

NVM vragenlijst

Is er sprake (geweest) van schimmelvorming op de vloeren, plafonds en/of wanden?	Nee
Zo ja, waar?	
Vloeren, plafonds en wanden 5 C.	
Zijn er (gerepareerde) of (verborgen) scheuren en/of beschadigingen in/aan vloeren, plafonds en/of wanden aanwezig?	Nee
Zo ja, waar?	
Vloeren, plafonds en wanden 5 D.	
Hebben zich in het verleden problemen voorgedaan met de afwerkingen? (Bijvoorbeeld loszittend tegelwerk, loslatend behang of spuitwerk, holklinkend of loszittend stucwerk, etc.)	Nee
Zo ja, waar?	
Vloeren, plafonds en wanden 5 E.	
Is er sprake (geweest) van gebreken aan de vloerconstructie, zoals scheve, doorbuigende, krakende, beschadigde en/of aangetaste vloerdelen?	Nee
Zo ja, waar?	
Vloeren, plafonds en wanden 5 F.	
Is er sprake van vloerisolatie?	Niet bekend
Zo ja, wanneer heeft de isolatie van de vloer plaatsgevonden en met welk isolatiemateriaal?	
Heeft u een certificaat of bewijs van het na-isoleren?	
Is er sprake van volledige isolatie?	Niet bekend
Zo nee, welke delen zijn er niet geïsoleerd?	
Fundering, kruipruimte en kelder 6 A.	
Is er sprake (geweest) van gebreken aan de fundering?	Nee
Zo ja, waar?	
Fundering, kruipruimte en kelder 6 B.	
Is de kruipruimte toegankelijk?	Nee
Is de kruipruimte droog?	Ja
Zo nee of meestal, toelichting:	

NVM vragenlijst

Fundering, kruipruimte en kelder 6 C.

Is er sprake van vochtdoorslag door de kelderwand? Nee

Zo ja of soms, toelichting:

Fundering, kruipruimte en kelder 6 D.

Is de grondwaterstand in de afgelopen jaren waarneembaar gewijzigd of is er sprake van wateroverlast geweest? Nee

Zo ja, heeft dit tot problemen geleid in de vorm van water in de kruipruimte c.q. kelder?

Zo nee, tot wat voor andere problemen heeft dit geleid?

Installaties 7 A.

Wat voor warmte-installatie(s) is/zijn er aanwezig in de woning? (bijvoorbeeld cv-installatie, WTW-systeem, WKO-systeem, (hybride) warmtepomp, airconditioning, zonneboiler, elektrische boiler, pelletkachel dan wel een andere installatie) CV- INSTALLATIE

Is/zijn de installatie(s) eigendom? Nee

Zo nee, toelichting: (bijvoorbeeld de installatie(s) is/ zijn gehuurd of geleased. Tevens huur-/ leaseprijs vermelden) Huurketel
46 euro per maand

Merk van de installatie(s): REMEHA

Type(nummer) van de installatie(s): Avanta Ace 35c

Installatiedatum van de installatie(s): 6 Februari 2023

Op welke datum is/zijn deze installatie(s) voor het laatst onderhouden? 10 Februari 2026

Is het onderhoud uitgevoerd door een erkend bedrijf? Ja

Zo ja, door wie? Energie- wachtwest
Mampay

Installaties 7 B.

Zijn er de afgelopen tijd zaken opgevallen ten aanzien van de installatie(s)? (bijvoorbeeld de cv-installatie moet meer dan 1 keer per jaar bijgevuld worden of de installatie functioneert niet goed) Nee

Zo ja, wat is u opgevallen?

Installaties 7 C.

Zijn er radiatoren die niet warm worden? Nee

Zo ja, welke?

NVM vragenlijst

Installaties 7 D.

Zijn er radiatoren of (water)leidingen die lekken? Nee

Zo ja, waar en welke?

Installaties 7 E.

Zijn er radiatoren of (water)leidingen die ooit zijn bevroren? Nee

Zo ja, waar?

Installaties 7 F.

Heeft u vloerverwarming in de woning? Nee

Zo ja, betreft dit elektrische vloerverwarming, vloerverwarming met warm water of anders? Elektrisch:

warm water:

overig, namelijk

Waar bevindt zich de elektrische vloerverwarming?

Waar bevindt zich de vloerverwarming met warm water?

Waar bevindt zich de overige vloerverwarming?

Installaties 7 G.

Zijn er vertrekken die niet (goed) warm worden? Nee

Zo ja, welke?

Installaties 7 H.

Heeft de woning zonnepanelen die uw eigendom zijn? Nee

Heeft de woning zonnepanelen die worden gehuurd of geleased? Nee

Kan het huurcontract/ leasecontract worden overgenomen door koper? Zo ja, dan overnamecontract opvragen.

Hoeveel zonnepanelen zijn er aanwezig? Aantal:

Zo ja, blijven de zonnepanelen achter?

Wat is de capaciteit van één zonnepaneel?

(De capaciteit van zonnepanelen wordt uitgedrukt in Wattpiek (Wp).

Bijvoorbeeld één zonnepaneel levert 390 Wp.

Functioneren alle zonnepanelen?

Wat is het merk/ type van de zonnepanelen?

Maakt u gebruik van een app om de opbrengst van de zonnepanelen te bekijken?

Zo ja, welke?

NVM vragenlijst

In welk jaar zijn de zonnepanelen geplaatst en door wie? Jaar:

Installateur:

Is de btw over het aankoopbedrag teruggevraagd van de belastingdienst?

Hoeveel stroom heeft u het afgelopen jaar opgewekt? Jaar:

Aantal kWh:

Hoe lang zit er nog fabrieksgarantie op de zonnepanelen?

Zijn de zonnepanelen aangeschaft met subsidie?

Zo ja, moet de subsidie worden terugbetaald?

Zo ja, welk bedrag moet worden terugbetaald?

Installaties 7 I.

In welk jaar zijn voor het laatst de aanwezige schoorsteenkanalen/
rookgasafvoeren geveegd/gereinigd?

Vernieuwd in 2025

Installaties 7 J.

Wanneer heeft u de aanwezige schoorsteenkanalen voor het laatst
gebruikt?

Als de Cv - ketel aan gaat . Dus
dagelijks voor de douche en
keuken.

Is de trek van aanwezige schoorsteenkanalen goed?

Ja

Installaties 7 K.

Zijn er onderdelen van de elektrische installatie vernieuwd? (onder de
elektrische installatie wordt verstaan alle elektra leidingen/ schakelaars
stopcontacten, meterkast e.d.)

Niet bekend

Zo ja, wanneer en welke onderdelen?

Zijn er gebreken aan de elektrische installatie?

Nee

Zo ja, welke?

Installaties 7 L.

Is er een laadpaal aanwezig voor een elektrische auto?

Nee

Zo ja, waar bevindt deze zich?

Blijft deze achter?

Installaties 7 M.

Is er mechanische ventilatie of een soortgelijk systeem aanwezig?

Nee

Zo ja, functioneert dit systeem naar behoren?

Zo nee, toelichting:

NVM vragenlijst

Wanneer is dit systeem voor het laatst onderhouden?

Hoe oud is dit systeem ongeveer?

Installaties 7 N.

Is er een domoticasysteem of een soortgelijk systeem aanwezig? (Een domoticasysteem bedient de verwarming, verlichting, verwarming, audio, ventilatie e.d. automatisch) Nee

Zo ja, functioneert dit systeem naar behoren?

Zo nee, toelichting:

Hoe oud is dit systeem ongeveer?

Installaties 7 O.

Zijn er rookmelders op iedere verdieping aanwezig? Ja

Zo ja, hoe oud zijn de rookmelders ongeveer? 10 jaar oud

Sanitair, riolering en keuken 8 A.

Zijn er beschadigingen aan wastafels, douche, bad, toiletten, gootstenen en kranen? Nee

Zo ja, welke?

Sanitair, riolering en keuken 8 B.

Hoe oud is de badkamer ongeveer? Ongeveer 10 jaar

Sanitair, riolering en keuken 8 C.

Lopen de afvoeren van wastafels, douche, bad, toiletten, gootstenen en kranen goed door? Ja

Zo nee, welke niet?

Sanitair, riolering en keuken 8 D.

Is de woning aangesloten op het gemeentelijke riool? Ja

Sanitair, riolering en keuken 8 E.

Zijn er gebreken (geweest) aan de riolering, zoals breuken, stankoverlast, lekkages, etc.? Ja

NVM vragenlijst

Zo ja, welke?	Er waren boomworteltjes gegroeid in de buiten riolering. Wij hebben dat afgelopen Januari 2026 door een erkend bedrijf laten verwijderen en doorspoelen en repareren en daarna geen problemen meer gehad.
Sanitair, riolering en keuken 8 F.	
Is er een andere voorziening, zoals een septictank, beerput of dergelijk aanwezig?	Nee
Zo ja, wat is er aanwezig en hoe dient dit te worden onderhouden?	
Sanitair, riolering en keuken 8 G.	
Van welk jaar dateert de keukenopstelling ongeveer?	Ongeveer 2017
Sanitair, riolering en keuken 8 H.	
Van welk jaar dateert de inbouwapparatuur ongeveer?	De oven en gaskookstel en de koel-vriescombinatie ong. 2017 De vaatwasser pas vernieuwd in 2026
Functioneert alle inbouwapparatuur?	Ja
Zo nee, welk inbouwapparaat functioneert niet?	
Sanitair, riolering en keuken 8 I.	
Heeft u een kokend water kraan? (bijvoorbeeld een Quooker kraan of een soortgelijke kraan)	Nee
Zo ja, functioneert deze kraan naar behoren en hoe oud is deze kraan ongeveer?	
Diversen 9 A.	
Wat is het bouwjaar van de woning?	1971
Diversen 9 B.	
Zijn er asbesthoudende materialen in/op de woning/ bijgebouw(en) aanwezig? (bijvoorbeeld asbest zeil, een asbestplaat die onder en/of achter de CV ketel is geplaatst, asbesthoudend isolatiemateriaal om de verwarmingsbuis, asbesthoudend koord bij oude cv-ketels/gaskachels, asbestgolfplaten e.d.)	Nee
Zo ja, welke en waar?	

NVM vragenlijst

Diversen 9 C.

Blijft er in de woning zeil achter, al dan niet vastgelijmd, dat is aangeschaft tussen 1955 en 1982? Nee

Diversen 9 D.

Is er sprake van loden leidingen in de woning? Nee

Zo ja, waar?

Diversen 9 E.

Is er een Japanse duizendknoop aanwezig in de tuin? (Een Japanse duizendknoop is een exotische plant, welke moeilijk te verwijderen is. De sterke wortelstokken en stengels van de Japanse duizendknoop zijn in staat om schade te veroorzaken aan gebouwen, leidingen en wegen) Nee

Diversen 9 F.

Is er in puin/asbest afval in de grond/tuin aanwezig? Nee

Diversen 9 G.

Heeft u elders lekkages gehad? (dus los van het dak/ sanitair/ riolering) Nee

Diversen 9 H.

Is de grond verontreinigd? Nee

Zo ja, is er een onderzoeksrapport?

Zo ja, heeft de gemeente/provincie een onderzoeks- of saneringsbevel opgelegd?

Diversen 9 I.

Is er een olietank aanwezig of aanwezig geweest? Nee

Zo ja, is deze gesaneerd/verwijderd?

Als deze is gesaneerd, waar is de olietank op het perceel gesitueerd?

Is er een Kiwa-certificaat aanwezig? N.v.t

Diversen 9 J.

Is er sprake van overlast door ongedierte in of (rond)om de woning? (Denk aan muizen, ratten, kakkerlakken, etc.) Nee

Zo ja, waar?

NVM vragenlijst

Diversen 9 K.

Is de woning aangetast door houtworm, boktor, ander ongedierte of zwam? Nee

Zo ja, waar?

Zo ja, is deze aantasting al eens behandeld?

Zo ja, wanneer?

Zo ja, door welk bedrijf?

Diversen 9 L.

Is er sprake van chlorideschade (betonrot)? (Betonrot komt vooral voor in kruipruimtes van woningen gebouwd tussen 1965 en 1981 die voorzien zijn van betonnen vloerelementen van het merk Kwaaitaal of Manta. Ook andere beton- elementen - bijvoorbeeld balkons - kunnen aangetast zijn) Nee

Zo ja, waar?

Diversen 9 M.

Hebben er verbouwingen en/of aanbouwingen plaatsgevonden in en/of om de woning? Nee

Zo ja, welke ver-/aangebouwingen?

Zo ja, in welk jaartal?

Zo ja, door welk bedrijf zijn deze uitgevoerd?

Diversen 9 N.

Zijn er verbouwingen of uitbreidingen uitgevoerd zonder omgevingsvergunning (voorheen bouwvergunning)? Nee

Zo ja, welke?

Diversen 9 O.

Is er sprake van glasvezel internet? Nee

Diversen 9 P.

Bent u in het bezit van een definitief energieprestatiecertificaat/ energielabel? Ja

Zo ja, welke label? Energielabel B

Vaste lasten 10 A.

Hoeveel betaalde u voor de laatste aanslag onroerendezaakbelasting? 710

NVM vragenlijst

Belastingjaar?	2026
Vaste lasten 10 B.	
Wat is de WOZ-waarde?	804000
Peiljaar?	2025
Vaste lasten 10 C.	
Hoeveel betaalde u voor de laatste aanslag waterschapslasten?	792
Belastingjaar?	2026
Vaste lasten 10 D.	
Hoeveel betaalde u voor de laatste aanslag gemeentelijke belastingen? (zoals rioolheffing en afvalstoffenheffing e.d.)	556
Belastingjaar?	2026
Vaste lasten 10 E.	
Welke voorschotbedragen betaalt u maandelijks aan de nutsbedrijven? Gas:	108
Elektra:	70
Water:	31
Stadsverwarming:	
Anders:	
Te weten:	
Wat is uw jaarverbruik voor gas/ elektriciteit en water? Gas (m ³):	Gas 671 m ³ / stroom 2999 kwh/ water 151 m ³
Elektriciteit hoog (kWh):	1331 kwh
Elektriciteit laag (kWh):	1668 kwh
Elektriciteit totaal (kWh):	2999 kwh
Water (m ³):	151 m ³
Stadsverwarming (GJ):	Nee
Anders:	
Met hoeveel bewoners bewoonde u de woning? Aantal:	2
Vaste lasten 10 F.	
Zijn er lease- en/of huurkoopcontracten? (Bijvoorbeeld keuken, kozijnen, cv-ketel, etc.)	Ja
Zo ja, welke?	Cv_ ketel huurcontract

NVM vragenlijst

Zijn deze contracten overdraagbaar op de koper? Ja
Let op! Veel lease- en huurkoopcontracten zijn niet langer overdraagbaar op een koper. Neem hiervoor contact op met de betreffende leverancier.

Hoe lang lopen de contracten nog en wat is de eventuele afkoopsom?
Afkoopsom:

Duur: De cv- ketel is nog jong .

Vaste lasten 10 G.

Als er sprake is van erfpacht of opstalrecht hoe hoog is dan de canon per jaar?

Heeft u alle canons betaald? N.v.t

Is de canon afgekocht? N.v.t

Zo ja, tot wanneer?

Vaste lasten 10 H.

Heeft u alle gemeentelijke belastingen die u verschuldigd bent al betaald? Ja

Zijn er variabele bedragen voor gemeenschappelijke poorten, inritten of terreinen? Nee

Zo ja, hoe hoog en waarvoor?

Vaste lasten 10 I.

Heeft u, om in de straat te parkeren, een parkeervergunning nodig? Nee

Hoeveel parkeervergunningen kunnen er maximaal worden aangevraagd?

Wat zijn de kosten voor deze parkeervergunning(en) per jaar?

Garanties 11 A.

Zijn er lopende onderhoudscontracten en/of garantieregelingen overdraagbaar aan de koper? Nee
(Zoals dakbedekking, cv-installatie, dubbele beglazing, etc.)

Zo ja, welke?

Nadere informatie 12 A.

Overige zaken(Overige zaken die de koper naar uw mening moet weten)

Aan de zijkant van ons perceel aan de kant van de buren op nr.15 is nog een extra afsluitbare parkeerplaats behorend tot ons perceel wat niet alleen handig is voor een auto maar ook voor b.v. een aanhanger .

Uw sleutel tot een succesvolle transactie

Lobs Makelaardij o.g.

Een woning of bedrijfspand kopen of verkopen is spannend, complex en ook iets om naar uit te kijken. Hierbij laat u toch zeker niets aan het toeval over? In dat geval is Lobs Makelaardij uw juiste partner: al meer dan dertig jaar begeleiden wij opdrachtgevers bij (ver)koop, (ver)huur en taxaties voor zowel particulier als commercieel vastgoed. Wij gaan nauwkeurig te werk en hebben verstand van zaken. Dat is uw zekerheid voor een succesvolle transactie.

Betrouwbaar en vakkundig NVM makelaarskantoor sinds 1985

Lobs Makelaardij is een bekende en vertrouwde naam in de regio en van oudsher aangesloten bij de NVM (Nederlandse Vereniging van Makelaars). Een aantal jaar na onze oprichting in 1985 hebben wij ons gevestigd in het markante en historische gemeaal 'De Klomp'. Wij bieden onze opdrachtgevers vanuit deze mooie werkplek een stabiel baken in de hectische vastgoedmarkt. Wij weten wat er speelt in de markt én bij onze opdrachtgevers. Vakkennis en persoonlijke aandacht resulteren in een helder en oprecht advies, waarbij wij niet schromen om buiten de gebaande paden te treden. Met gedrevenheid, creativiteit en een vakkundige aanpak maken wij voor u het verschil.

Onze diensten:

Verkoop – Van kijkers kopers maken

Bij Lobs Makelaardij halen wij alles uit de kast voor een succesvolle woningverkoop. Wij zijn pas tevreden als wij de juiste kandidaat voor uw woning hebben gevonden. Van verkoopopname en waardebepaling tot (online) woningpresentatie en de uiteindelijke verkoop, wij doorlopen het hele verkoopproces met uiterste precisie. Onze NVM makelaars nemen uitgebreid de tijd voor de verkoopopname en tijdens de bezichtiging vertellen wij de potentiële koper(s) met enthousiasme alle ins en outs van de woning én de omgeving: kijkers worden graag kopers.

Verhuur – Full service vastgoed verhuur

Wij begeleiden u graag bij de verhuur van uw woning of bedrijfsruimte. Dankzij onze jarenlange ervaring en kennis van de lokale (ver)huurmarkt brengen we vraag en aanbod op de juiste manier bij elkaar. Met Lobs Makelaardij bent u verzekerd van een totaalpartner op het gebied van vastgoed verhuur. Van het screenen van de huurder, het bepalen van de huurprijs en het opstellen van de huurovereenkomst tot financieel en administratief beheer en calamiteitenservice. Wij nemen u veel werk én zorgen uit handen.

Taxaties – Een gevalideerd taxatierapport

Met Lobs Makelaardij bent u verzekerd van een juiste waardebepaling. Onze ervaren register-taxateurs kennen de (lokale) markt als geen ander en staan bekend om hun minutieuze aanpak. Zij zijn aangesloten bij de NVM en geregistreerd in het Nederlands Register Vastgoed Taxateurs (NRVT).

Het Nederlands Woning Waarde Instituut (NWWI) verzorgt daarnaast onze gevalideerde taxaties en in het geval u een taxatie onder Nationale Hypotheek Garantie (NHG) nodig heeft, dan wordt deze uitgevoerd conform de richtlijnen van het Waarborgfonds Eigen woningen (WEW).

Aankoopmakelaar – Koop geen kat in de zak

Het kopen van een woning is een emotioneel proces en één van de belangrijkste beslissingen in uw leven. Met Lobs als aankoopmakelaar staat u als koper een stuk sterker. Wij kennen de markt en 'de kleine lettertjes', zodat u geen kat in de zak koopt. Wij weten wat er bij komt kijken als het op de onderhandelingen aankomt. Wij zorgen dat u de juiste prijs betaalt. Met een aankoopmakelaar kunt u veel geld en tijd besparen en komt u achteraf niet voor onaangename verrassingen te staan. Bent u op zoek naar een betrokken en vakkundig makelaarskantoor? Neem vrijblijvend contact met ons op.

VERHUISCHECKLIST

EEN GOEDE VOORBEREIDING IS HET HALVE WERK

1-6 maanden voor de verhuizing:

- Indien nodig: huur opzeggen nieuw adres
- Bepalen of ruimtes wel/ niet verbouwd gaan worden
- Indien nodig: schilders en/ of aannemers benaderen
- Indien nodig: keuken en badkamer uitzoeken
- Plattegrond maken van het nieuwe huis
- Maten van het nieuwe huis opmeten
- Bepalen welke meubels en spullen wel/ niet meegaan naar het nieuwe adres
- Nieuwe adres doorgeven aan gemeente, huisarts, verzekeringen, werk en school

- Vloeren en gordijnen uitzoeken
- Energieleverancier uitzoeken voor het nieuwe adres
- Internet, televisie en telefoonaansluiting regelen
- Kinderen eventueel inschrijven bij nieuwe school
- Inschrijven bij nieuwe huisarts, tandarts
- Adreslijst maken voor verhuisbericht
- Op werkverlof aanvragen voor verhuizing
- Oriënteren op nieuwe scholen
- (sport)abbonementen opzeggen

2 tot 4 weken voor de verhuizing:

- Afspraak maken voor sleuteloverdracht
- Verhuisbedrijf/ verhuishwagen regelen
- Verhuisdozen aanschaffen
- Starten met verven en/ of behangen nieuwe huis
- Meubels bestellen en indien nodig opslaan

- Hulp vragen aan familie en vrienden voor de verhuizing
- Starten met spullen inpakken
- Overbodige meubels en spullen weggooiden, weggeven of naar kringloop/ stort brengen
- Belangrijke papieren en informatie apart houden

Inpaktips:

- Indien van toepassing: Overleg goed met verhuisbedrijf
- Begin zo snel mogelijk met inpakken
- Nummer elke kamer in het nieuwe huis
- Noteer op elke doos wat erin zit
- Noteer op elke doos op welke kamer deze thuishoort
- Zware spullen zoals boeken verdelen over dozen
- Doe kastjes e.d. op slot

- Zet de trommel van de wasmachine vast
- Pak schilderijen en spiegels niet in
- Voorzie alles wat niet in dozen kan van labels
- Stop geen scherpe dingen bij kwetsbare spullen
- Zet flessen rechtop in de dozen
- Houd brandbare en gevaarlijke spullen apart
- Hang de nummers van de kamers op de deuren

1 week voor de verhuizing:

- Adreswijziging versturen aan opgestelde lijst
- Vrienden en familie vragen voor hulp op de verhuisdag zelf
- Indien nodig oppas regelen voor kinderen en huisdieren
- Demonteren van meubels
- Koelkast leegmaken en vriezer ontdooien

- Laatste spullen inpakken
- Pakket voor de eerst nacht klaarmaken
- Starten met schoonmaken oude huis
- Alarmsystemen aansluiten en eventueel rookmelders
- Internet, televisie en telefoon aansluiten

De dag van de verhuizing:

- Zorg voor voldoende drinken en eten voor de hulptroepen
- Zorg voor opgeladen telefoon en voldoende cash
- Hulptroepen uitleggen wat ze mogen doen
- Laatste dingen opruimen en schoonmaken ouderlijk huis
- Meterstanden gas, water en licht opnemen en doorgeven
- Controleren van alle kamers oude huis

- Thermostaat laag instellen oude huis
- Ramen en deuren sluiten van oude huis
- Aansluiten van verlichting
- Uitpakken eerste verhuisdozen met belangrijke spullen
- Plaatsen en monteren van nieuw en bestaand meubilair
- Starten met keuken en kasten inruimen
- Toasten op het nieuwe huis

Checklist aan wie de adreswijziging door te geven:

- Gemeente
- Verzekeringsmaatschappijen
- Huisarts, tandarts
- Energie- en waterbedrijf
- Familieleden, vrienden en kennissen
- Werkgever en zakenrelatie

- School
- Banken en bedrijven
- Internet, tv en telefoon
- Verenigingen en sportclubs
- Dag- en weekbladen, tijdschriften

