

**TE KOOP**

# **Karel Doormanstraat 445 A**

Rotterdam



**Vraagprijs**

**€ 369.000**

**kosten koper**

# WAAR VIND IK WAT?

Omschrijving van de woning	3
Foto's	5
Plattegronden	12
Plattegronden	13
Kenmerken	14
Zakenlijst	17
Algemene informatie	18
Bijzondere bepalingen	18
Informatie voor kopers	19

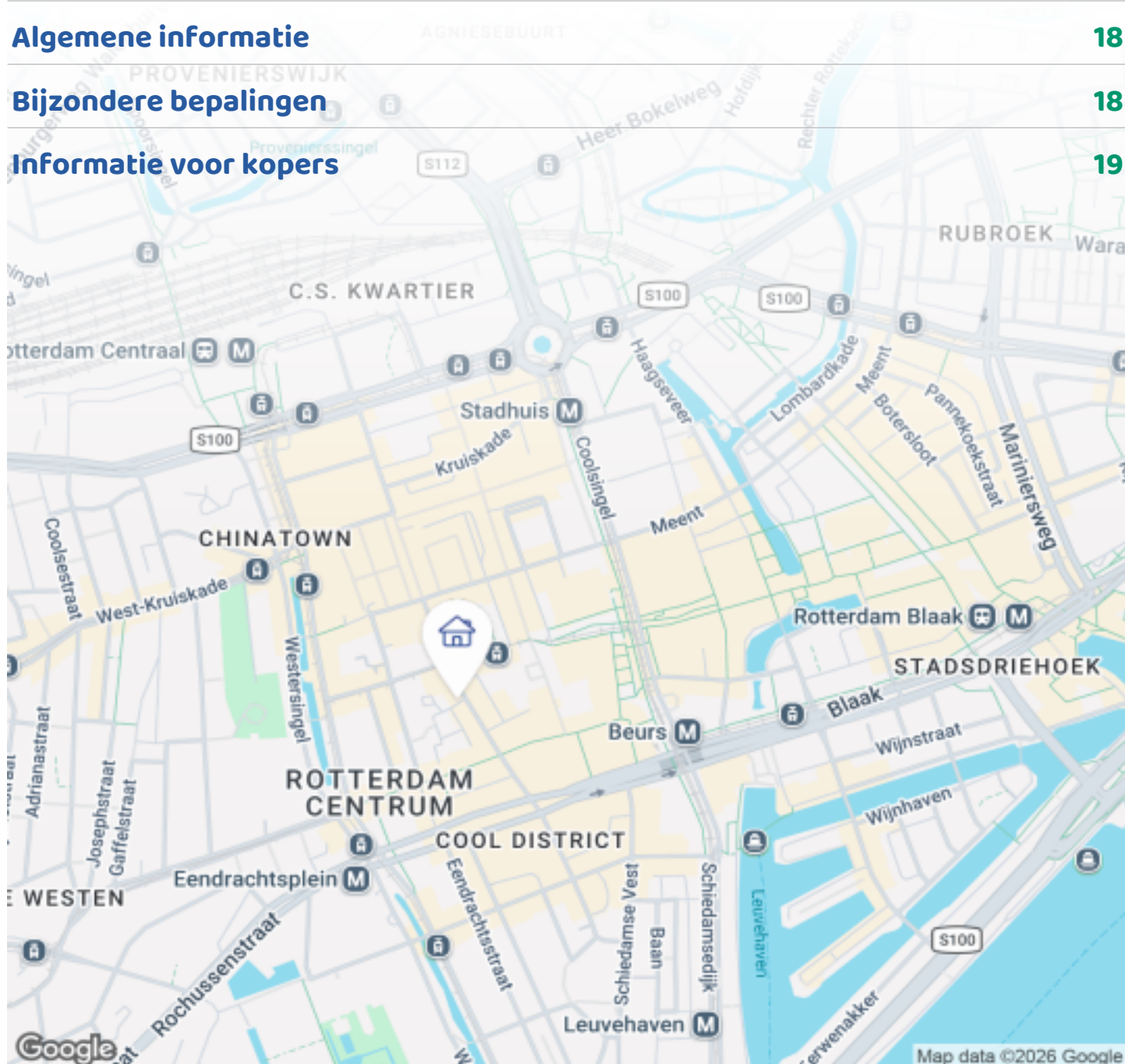

Woningbrochure: Karel Doormanstraat 445 A, Rotterdam

[www.makelaarsland.nl](http://www.makelaarsland.nl) | 088 200 2000 | [info@makelaarsland.nl](mailto:info@makelaarsland.nl)

# OMSCHRIJVING VAN DE WONING



## MODERN 3-KAMER APPARTEMENT IN HARTJE CENTRUM, OP EIGEN GROND

Midden in het bruisende centrum van Rotterdam bevindt zich dit sfeervolle en uitstekend onderhouden 3-kamerappartement waar luxe, comfort en het stadsleven perfect samenkomen. Hier woont je letterlijk om de hoek van de leukste winkels, hippe koffiebars, culturele hotspots en het centraal station. Toch is de woning zelf een oase van rust; wie hier binnenstapt merkt nauwelijks dat de bruisende stad zich pal buiten de deur bevindt.

Winkelen, uit eten, een concert of een film - alles ligt op loopafstand. Concertgebouw De Doelen en Pathé Schouwburgplein zijn binnen enkele minuten te bereiken, net als de West-Kruiskade met haar kleurrijke mix aan wereldkeukens en sfeervolle eetgelegenheden.

Ook de bereikbaarheid is uitstekend. Rotterdam

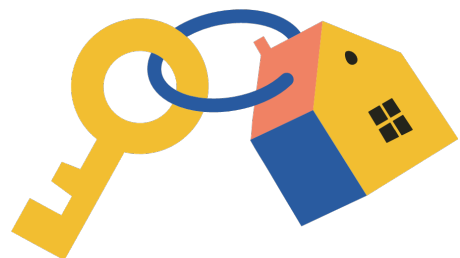

**Woningbrochure: Karel Doormanstraat 445 A, Rotterdam**

[www.makelaarsland.nl](http://www.makelaarsland.nl) | 088 200 2000 | [info@makelaarsland.nl](mailto:info@makelaarsland.nl)

# OMSCHRIJVING VAN DE WONING

Centraal ligt op slechts zeven minuten lopen, en meerdere metro - en tramlijnen stoppen in de directe omgeving.

Alles wat je dagelijks nodig hebt - van supermarkten tot sportfaciliteiten - is moeiteloos bereikbaar. Kortom: een toplocatie voor wie het beste van Rotterdam voor de deur wil hebben.

## INDELING

### BEGANE GROND

Via de verzorgde entree van het complex bereik je de brievenbussen, de bergingen en de trap naar de bovengelegen etages.

### EERSTE VERDIEPING

Middels de centrale hal, die toegang biedt tot alle vertrekken, betreed je het appartement. Aan de voorzijde ligt de royale woonkamer, waar de grote raampartijen zorgen voor een overvloed aan natuurlijk licht en een prachtig uitzicht over de stad.

Aan de achterzijde bevinden zich de keuken en de twee slaapkamers. De moderne keuken heeft een strak ontwerp en is voorzien van diverse hoogwaardige inbouwapparatuur. Daarnaast beschikt de keuken over een wasmachineaansluiting en directe toegang tot het balkon, een fijne plek om te genieten van de ochtendzon of een ontspannen moment aan het einde van de dag.

De twee slaapkamers bieden volop mogelijkheden: van een comfortabele gezinswoning tot een stijlvolle thuiswerkplek of een praktische logeerkamer. De badkamer is modern afgewerkt en sluit naadloos aan bij de verzorgde uitstraling van de rest van het appartement.

Dankzij de centrale ligging, de eigentijdse afwerking en de praktische indeling vormt dit appartement een aantrekkelijke keuze voor iedereen die comfortabel wil wonen in het hart van Rotterdam.

## BERGING

In het gebouw bevindt zich een privéberging, ideaal voor het stallen van fietsen of het opbergen van andere spullen.

## BIJZONDERHEDEN

- \* Bouwjaar: 1953
- \* Woonoppervlakte: 55 m<sup>2</sup>
- \* Eigen grond
- \* Energielabel: F
- \* Verwarming en warm water door middel van stadsverwarming
- \* Actieve VvE, bijdrage circa € 122,54 per maand
- \* Geheel voorzien van kunststof kozijnen met grotendeels HR++ glas
- \* Parkeren d.m.v vergunning
- \* Berging aanwezig
- \* Instapklaar en uitstekend onderhouden
- \* Oplevering in overleg

Een unieke kans om te wonen op een toplocatie in één van de meest dynamische steden van Nederland.



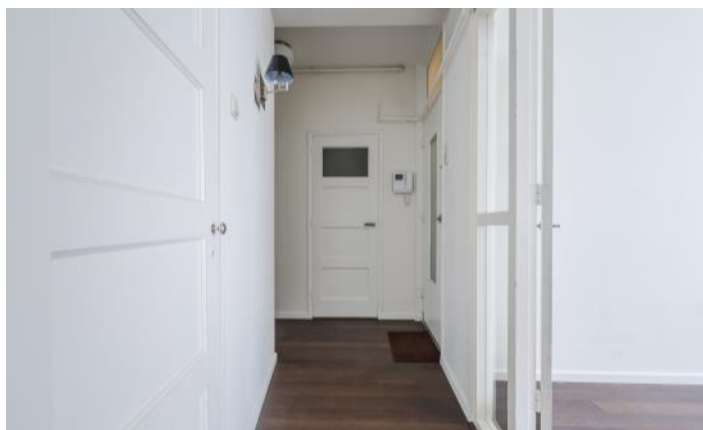

# FOTO'S



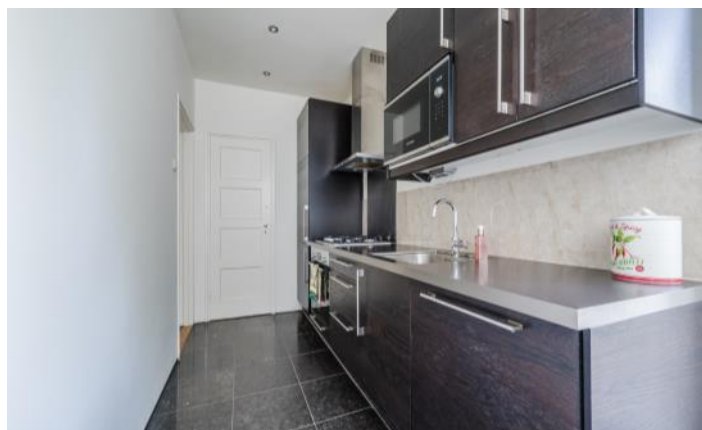





# FOTO'S



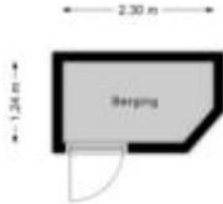

# PLATTEGRONDEN



# PLATTEGRONDEN

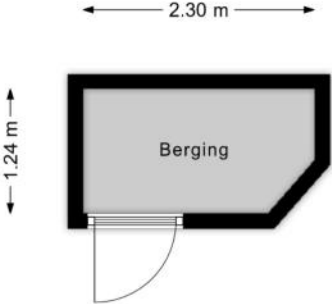

# KENMERKEN

## Bouw

Soort appartement	Portiekflat, Appartement
Bouwworm	Bestaande bouw
Bouwjaar	1954
Soort dak	Plat dak
Materiaal dak	Bitumineuze dakbedekking

## Oppervlakten en inhoud

Inhoud	203 m <sup>3</sup>
--------	--------------------

### Gebruiksoppervlakten \*

Wonen (= woonoppervlakte)	57 m <sup>2</sup>
Gebouwgebonden buitenruimte	3 m <sup>2</sup>
Externe bergruimte	3 m <sup>2</sup>

### \* Gebruiksoppervlakten

De getoonde gebruiksoppervlakten zijn berekend conform de in de branche geldende meetinstructie. Deze meetinstructie is bedoeld om een meer eenduidige manier van meten toe te passen voor het geven van een indicatie van de gebruiks -

oppervlakte. De meetinstructie sluit verschillen in meetuitkomsten niet volledig uit, door bijvoorbeeld interpretatieverschillen, afrondingen of beperkingen bij het uitvoeren van de meting.

# KENMERKEN

## Indeling

Aantal kamers	<b>3 kamers (waarvan 2 slaapkamers)</b>
Aantal badkamers	<b>1 badkamer en 1 apart toilet</b>
Badkamervoorzieningen	<b>Wastafel, wastafelmeubel, inloopdouche</b>
Aantal woonlagen	<b>1 woonlaag</b>
Gelegen op woonlaag	<b>1</b>
Voorzieningen	<b>TV kabel, Glasvezel kabel, Natuurlijke ventilatie</b>

## Energie

Energie label	<b>F</b>
Isolatie	<b>Dubbel glas, HR-glas</b>
Verwarming	<b>Stadsverwarming</b>
Warm water	<b>Stadsverwarming</b>

## Buitenruimte/omgeving

Ligging	<b>In centrum</b>
Balkon/Dakterras	<b>Balkon aanwezig</b>

# KENMERKEN

## Bergruimte

---

Schuur/berging

**Box**

---

## Parkeergelegenheid

---

Soort parkeergelegenheid

**Openbaar parkeren, Betaald parkeren,  
Parkeervergunningen**

---

## Servicekosten

---

Bijdrage VvE

**€ 122 per maand**

---

## Kadastrale gegevens

**Rotterdam AF 1138 55**

---

Eigendomssituatie

**Volle eigendom**

---

## Bijzonderheden

De volgende zaken zijn vermeldenswaardig:

> - Er is een Asbest- en een Ouderdomsclausule van toepassing

# ZAKENLIJST

	Blijft achter	Gaat mee	Ter overname
Rolluiken	●		
Zonwering binnen (luxaflex e.d.)	●		
Gordijnrails	●		
Gordijnen woonkamer	●		
Gordijnen overig	●		
Vitrages woonkamer	●		
Vitrages overig	●		
Laminaat	●		
Fornuis	●		
Kookplaat	●		
Koelkast	●		
Oven	●		
(combi)Magnetron	●		
Afzuigkap	●		
Vrieskast	●		
Vaatwasser	●		
Binnenverlichting	●		
Plavuizen	●		
Radiatorafwerking	●		
Keukenblok (met bovenkasten)	●		
Koel-vriescombinatie	●		
Wastafelmeubel	●		

# ALGEMENE INFORMATIE

## Hoe bezichtig ik de woning?

Vraag jouw bezichtiging aan via

- telefoon 088 200 2000
- makelaarsland.nl

De makelaar óf de eigenaar van de woning neemt contact met je op om de bezichtiging in te plannen, wanneer het jullie beiden schikt. Als de eigenaar zelf contact met je opneemt, betekent dit dat de rondleiding ook door de eigenaar zelf wordt gedaan. Neemt de makelaar contact op, dan doet de makelaar ook de rondleiding.

## Hoe breng ik een bod uit?

Breng jouw bod uit via:

- telefoon 088 200 2000
- het online biedingsformulier

Ga naar makelaarsland.nl en klik op de button 'doe een bod' bij de woningpresentatie. De makelaar neemt jouw bieding in behandeling en zal telefonisch contact met jou en de verkoper opnemen om nader te overleggen. De verkoper zal jouw voorstel accepteren, een tegenvoorstel uitbrengen of het voorstel afwijzen.

## Jouw eigen woning verkopen?

Dat kan dat bij ons op twee manieren. Je doet zelf het één en ander of wij doen alles voor je. (Doe de test, dan weet je wat het beste bij jou past.) Wat je ook kiest, je betaalt gewoon een vast laag tarief en je weet precies waar je aan toe bent. Makkelijk toch?

## Ouderdomsclausule

Het is koper bekend dat de onroerende zaak meer dan 25 jaar oud is, wat betekent dat de eisen die aan de bouwkwaliteit gesteld mogen worden aanzienlijk lager liggen dan bij nieuwe woningen. In afwijking van artikel 6.3. van de koopakte komt het geheel of ten dele ontbreken van een of meer eigenschappen van de onroerende zaak voor normaal en bijzonder gebruik en het eventueel anderszins niet-beantwoorden van de zaak aan de overeenkomst voor rekening en risico van koper.

## Asbestclausule

In een onroerende zaak, gebouwd vóór 1994, kunnen asbesthoudende stoffen/materialen aanwezig zijn. In het geval deze worden verwijderd dienen door koper die maatregelen en voorzieningen te worden getroffen die de wetgeving voorschrijft. Koper verklaart met deze wetgeving bekend te zijn en vrijwaart verkoper voor alle aansprakelijkheid die uit de aanwezigheid in en / of de verwijdering van asbest uit de desbetreffende onroerende zaak kan voortvloeien.

## Gratis hypotheekgesprek

Huis gevonden? Dat is mooi, maar kun je die ook betalen? Wees slim en begin op tijd met het bekijken van jouw financiële mogelijkheden. Wat kun je maximaal lenen en wat past het best bij jou? Bij ING kun je erop vertrouwen dat je altijd passend advies krijgt bij jouw persoonlijke situatie, nu en in de toekomst. Plan gratis en vrijblijvend een oriënterend gesprek in op:

[makelaarsland.nl/hypotheekgesprek](https://www.makelaarsland.nl/hypotheekgesprek)

## De Makelaarsland Biedgids

Ken jij de regels tijdens het bieden op een huis? We hebben een biedgids ontwikkeld om transparantie in de woningmarkt te bevorderen en jouw kennis over de regels en wetgeving rondom het (ver)koopproces te vergroten. We hebben alle ontwikkelingen, feiten, regels en uitzonderingen rondom het biedproces helder voor je op een rij gezet, zodat jij weloverwogen keuzes kan maken. Het is je gegund!

[makelaarsland.nl/biedgids](https://www.makelaarsland.nl/biedgids)

# INFORMATIE VOOR KOPERS

## Koopakte

Na overeenstemming zullen afspraken worden vastgelegd in een koopakte conform het model van de Nederlandse Vereniging van Makelaars (NVM). Vooraf zullen wij het cliëntenonderzoek uitvoeren om de identiteit van de betrokken partijen te verifiëren. Dit is een standaard procedure in het kader van onze wettelijke verplichting als makelaar. Voor woningen in Amsterdam zullen afspraken worden vastgelegd in een koopakte conform het model van de Koninklijke Notariële Beroepsorganisatie. In deze koopakte zullen onder andere de onderstaande bijzonderheden worden opgenomen.

## Ontbindende voorwaarden financiering

Ten behoeve van een eventueel opgenomen voorbehoud voor het verkrijgen van een financiering hanteert Makelaarsland een termijn van 7 weken (te rekenen vanaf het moment van bereiken van mondelinge overeenstemming) waarbinnen op grond van deze voorwaarde ontbonden kan worden.

## Waarborgsom / bankgarantie

De koopovereenkomst vereist van de koper altijd een waarborgsom of bankgarantie van 10% van de koopsom. De koper krijgt 8 weken (te rekenen vanaf het moment van bereiken van mondelinge overeenstemming) om dit te regelen. Bij geen voorbehoud financiering is deze termijn 4 weken.

## Notariskosten

Tenzij anders vermeld is de koper vrij in de notariskeuze. Indien deze notaris kosten in rekening brengt aan verkoper, gelden de volgende maxima: 1. Doorhaling hypotheek. In geval van gehele doorhaling € 200,00 (incl. kadasterkosten per doorhaling). In geval van een gedeeltelijke doorhaling € 250,00 (incl. kadasterkosten per doorhaling). 2. Spoedbetaling € 10,00. 3. Onderzoekskosten en opvragen gegevens € 25,00. Bedragen zijn incl. btw. Alle overige kosten, dan wel meerkosten komen voor rekening van de koper.

## Meldingsplicht verkoper

De verkoper heeft een meldingsplicht. De koper mag daarom verwachten dat de informatie die door de verkoper wordt verstrekt, correct is. Er moet altijd melding worden gemaakt van eventuele gebreken en bijzondere omstandigheden.



Jij kiest de notaris. Vraag  
van tevoren de kosten  
op en voorkom  
verrassingen.

## Onderzoeksplicht

De koper heeft zijn eigen onderzoeksplicht. Dit betekent dat de koper zelf onderzoek dient te verrichten naar de diverse zaken die van belang zijn bij het nemen van de juiste koopbeslissing. Wij noemen: de bouwtechnische staat van de woning, eventuele rechten en plichten die op de woning (of perceel) rusten (ook wel erfdienstbaarheden of kwalitatieve rechten/plichten genoemd) en milieufactoren, omgevingsfactoren, (toekomstige) bestemmingsplannen enzovoorts. Gezien de complexe materie, met name waar het jouw onderzoeksplicht betreft, raden wij je aan een eigen aankoopmakelaar in te schakelen.

## Energie label

Verkoper zal bij de notariële eigendomsoverdracht aan koper een energielabel overhandigen, tenzij anders is afgesproken of indien dit op grond van het besluit energieprestatie een dergelijk label of certificaat niet noodzakelijk is. Voor meer informatie [www.rvo.nl](http://www.rvo.nl).

# INFORMATIE VOOR KOPERS

## Erfdienstbaarheden

Indien er op de woning of het perceel erfdienstbaarheden, kwalitatieve verplichtingen en/of andere bedingen rusten, gaan ze over op de koper en worden ze als bijlage behorend bij de koopakte, meestal in de vorm van het eigendomsbewijs, ter beschikking gesteld.

## Schriftelijkheidsvereiste

Alle door Makelaarsland en verkoper verstrekte informatie moet uitsluitend gezien worden als een uitnodiging tot nader overleg dan wel tot het uitbrengen van een bod. Er is pas sprake van een rechtsgeldige koopovereenkomst als de particuliere verkoper en de particuliere koper de koopovereenkomst hebben ondertekend. Dit vloeit voort uit artikel 7:2 Burgerlijk Wetboek. Een bevestiging van de mondelinge overeenstemming per e-mail of een toegestuurd concept van de koopovereenkomst wordt wettelijk niet gezien als een 'ondertekende koopovereenkomst'.

## Voorbehouden

Deze brochure is door Makelaarsland met de meeste zorg samengesteld, onder andere aan de hand van de door de verkoper aan ons verstrekte gegevens. De verkoper kan zelf tekst, foto's en/of documentatie over de woning aan Makelaarsland hebben aangeleverd. Om deze redenen kan Makelaarsland er niet voor in staan dat de inhoud van de verkoopbrochure juist is. Makelaarsland verstrekt geen garanties en aanvaardt geen aansprakelijkheid voor de gegevens in deze brochure. Om dezelfde redenen kan de koper aan de inhoud van de vermelde informatie geen rechten ontleen en dient zelf onderzoek te plegen naar alle aspecten van de woning die voor hem van belang zijn.