

# WOLFSKUIL 20

OMMEN



[WWW.BLIJHUIS.NL](http://WWW.BLIJHUIS.NL)



T (0529) 74 80 00

E [info@blijhuis.nl](mailto:info@blijhuis.nl)

06 10 45 05 29

I [www.blijhuis.nl](http://www.blijhuis.nl)



Vrijstaande bungalow met bijgebouw v.v. onderliggende garage, tuin en zonnig terras. Schitterend vrij gelegen midden in het groen aan de rand van villawijk "De Wolfskuil" in het geliefde Ommen-Zuid. Hier woon je in alle rust, omringd door bos en natuur, met iedere dag het gevoel alsof je op vakantie bent.

Deze charmante bungalow uit de jaren zestig biedt een unieke kans voor liefhebbers van natuur, privacy en gelijkvloers wonen. De woning dient gemoderniseerd te worden, maar vormt juist daardoor de perfecte basis om geheel naar eigen smaak en woonwensen te transformeren tot een eigentijds en comfortabel droomhuis op een absolute toplocatie.

Een ideale plek voor rustzoekers, natuurliefhebbers of 'empty nesters' die de drukte willen verruilen voor vrijheid, ruimte en een heerlijk leven midden in de natuur. Kom de sfeer, rust en mogelijkheden zelf ervaren!

Bouwjaar: 1961-1966 | Perceel: 484 m<sup>2</sup> | Woonoppervlak: 104 m<sup>2</sup> | 3 slaapkamers | Externe bergruimte: 35 m<sup>2</sup>

## INDELING:

Hal/gang, toilet, werkkamer (2.70 x 3.10 m<sup>1</sup>), sfeervolle woonkamer (3.60 x 8.50 m<sup>1</sup>) met uitzicht op het omliggende groen, 2 slaapkamers (13.8 en 15.2 m<sup>2</sup>), keuken met provisiekast en toegang tot kelder, bijkeuken (2.25 x 3.20 m<sup>1</sup>) en douche. Vliering: ruime ongeïsoleerde bergvliering bereikbaar middels vlizotrap vanuit de bijkeuken.

## BIJZONDERHEDEN:

- Unieke vrije ligging voor rustzoekers en natuurliefhebbers in de bosrijke omgeving van Ommen-Zuid.
- Gelegen nabij prachtige natuurgebieden en landgoederen zoals Het Laer, de Besthemerberg, Lemelerberg, Archemerberg en landgoed Eerde met de internationale kostschool Eerde International Boarding School. Een fantastische omgeving om te wandelen, fietsen, paardrijden, sporten en recreëren.
- Rondom omgeven door natuur-/bosgebied van de Hopman Repelaer Stichting, wat zorgt voor veel rust en privacy. Aan de zuidzijde is in de zomermaanden op enige afstand een veld met een aantal tenten van "De Wolfskuil".
- De woning beschikt over een eigen waterbron voor de watervoorziening.
- Verwarmde, in spouw uitgevoerde hobby-/berging (18 m<sup>2</sup>) met onderliggende garage (18 m<sup>2</sup>).
- Eenvoudige keuken- en sanitaire afwerking; de woning dient gemoderniseerd te worden.
- Gedeeltelijk voorzien van dubbele beglazing.
- Verwarming middels CV-installatie (bouwjaar ketel 2010).
- Zonnig terras op het zuiden.
- Gelegen op loopafstand van NS-station Ommen.



Regge











Artist Impression - Zo kan het worden

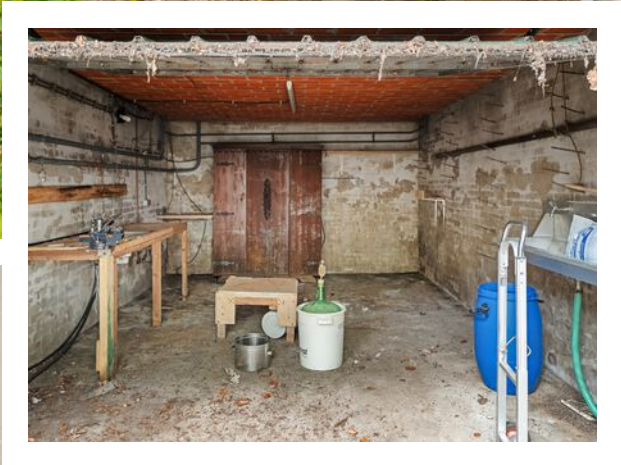



Artist Impression - Zo kan het worden



Artist Impression - Zo kan het worden







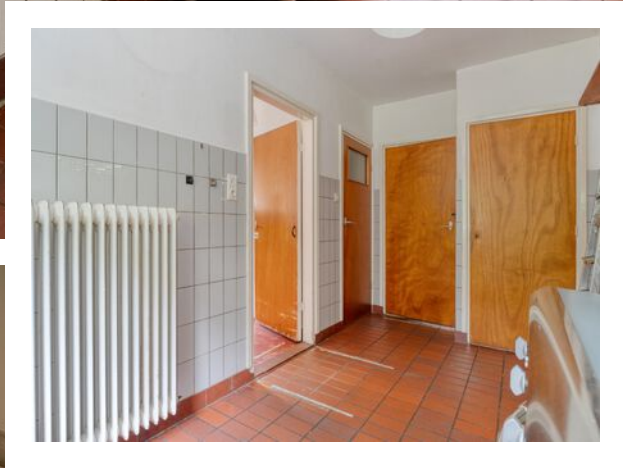

Artist Impression - Zo kan het worden







## Kadaster

Aanduiding	: Ambt-Ommen
Sectie	: L
Perceelnummer(s)	: 3, 272 en 273
Perceeloppervlakte	: totaal 484 m <sup>2</sup>
Eigendom	: Volle eigendom

## Aanvaarding

Aanvaarding : in overleg

## Bouwjaar

Soort object	: bungalow
Type woning	: vrijstaande woning
Bouwworm	: Bestaande bouw
Bouwjaar	: 1961
Bouwjaar 2	: 1961
Bouwjaar 3	: 1966

Toelichting : Oorspronkelijk

Toelichting : Ver-/uitbouw stenen gedeelte

## Bestemming & ligging

Ligging	: aan bosrand, aan rustige weg, beschutte ligging, in bosrijke omgeving
Huidige bestemming	: Woonruimte

## Oppervlakten & inhoud

Perceeloppervlakte	: 484 m <sup>2</sup>
Inhoud	: 470 m <sup>3</sup>
Gebruiksoppervlakten *	
Woonoppervlakte	: 104 m <sup>2</sup>
Woonlagen	: 3
Kamers	: 4
Slaapkamers	: 3
Overige inpandige ruimte	: 35 m <sup>2</sup>
Gebouwgeb. Buitenruimte	: -
Externe bergruimte	: 36 m <sup>2</sup>

## Onderhoud

Onderhoud binnen	: matig
Onderhoud buiten	: matig

Toelichting :

Toelichting :



## Verwarming, isolatie en energielabel

Verwarming	: c.v.-ketel		
C.V.-Ketel	: Nefit Topline		
Bouwjaar C.V.-Ketel	: circa 2010		
Combiketel	: ja		
Eigendom	: eigendom		
Warmwater	: c.v.-ketel		
Energielabel	: F	Einddatum	: 2030-12-10
Isolatie	: gedeeltelijk dubbel glas		

## Tuin

Tuin	: tuin rondom	Positie	:
Totale oppervlakte	: 250 m <sup>2</sup>	Ligging terras	: zuid
	:	Kwaliteit tuin	: normaal
Type hoofdtuin	: tuin rondom	Achterom	: ja

## Garage

Garage	: vrijstaand steen
Afmeting garage	: 18 m <sup>2</sup>

## Schuur/ berging

Soort schuur	: vrijstaand steen
Voorzieningen	: voorzien van verwarming, voorzien van elektra
Totaal aantal	: 1
Isolatie	: geen isolatie

Voorzieningen	: voorzien van elektra
Isolatie	: geen isolatie
Parkeerfaciliteiten	: op eigen terrein

## Voorzieningen

rookkanaal

## Informatieplicht

Informatieplicht	: asbest
Toelichting	: dakbeschot woning, garage en carport

BLIJHUIS  
MAKELAARDIJ

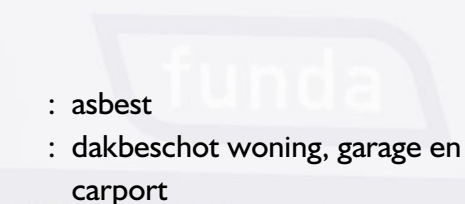

WWW.BLIJHUIS.NL

(0522)



## Bijzonderheden

- Aanvaarding in overleg. Voorkeur verkoper z.s.m.
- Nutsvoorzieningen. Gas en Elektra. KPN aansluiting voor telefoon en internet. Er is geen wateraansluiting van Vitens aanwezig. (Drink-)water nog via eigen bron met hydrofoor pomp. Glasvezel aansluiting is nog niet aanwezig op het perceel.
- Het betreft hier een verkoop door een eigenaar die het huis niet zelf heeft bewoond. Derhalve zal hiervoor in de koopovereenkomst een clause worden opgenomen, alsmede een ouderdomsclause.

## Overige informatie

- Deze brochure en de daarin opgenomen informatie is met de grootste zorg samengesteld en beoogt geen garanties te geven. De brochure en vragenlijst hebben een informatieve strekking en zijn bedoeld om vorm, inhoud en structuur te geven aan de mededelingsplicht van verkoper. De verkoper deelt de koper mee wat hem bekend is omtrent de woning. Daarom kunt u aan deze brochure en vragenlijst geen rechten ontleen.
- Gebruiksoppervlakten\*. De getoonde gebruiksoppervlakten\* zijn berekend conform de in de branche geldende meetinstructie gebaseerd op de NEN2580. De Meetinstructie is bedoeld om een meer een-duidige manier van meten toe te passen voor het geven van een indicatie van de gebruiksoppervlakte. De Meetinstructie sluit verschillen in meetuitkomsten niet volledig uit, door bijvoorbeeld interpretatieverschillen, afrondingen of beperkingen bij het uitvoeren van de meting.
- Zoals bij transacties van woningen gebruikelijk vereisen wij van de koper, ter zekerheidsstelling voor onze opdrachtgevers, een bankgarantie of waarborgsom ter hoogte van 10% van de koopsom. Uw financieel adviseur kan dit voor u regelen.
- De makelaar van Blijhuis makelaardij is ingeschakeld door de verkoper en behartigt diens belangen uitsluitend de belangen van zijn opdrachtgever / verkoper. U heeft de mogelijkheid een andere vastgoeddeskundige / aankoop-makelaar in te schakelen om uw belangen als koper te dienen.
- Rechtsgeldige koopovereenkomst pas ná ondertekening. Een mondelinge overeenstemming tussen de particuliere verkoper en de particuliere koper is niet rechtsgeldig. Met andere woorden: er is geen koop. Er is pas sprake van een rechtsgeldige koop als de particuliere verkoper en de particuliere koper de koopovereenkomst hebben ondertekend. Dit vloeit voort uit artikel 7:2 Burgerlijk Wetboek. Een bevestiging van de mondelinge overeenstemming per e-mail of een toegestuurd concept van de koopovereenkomst wordt overigens niet gezien als een 'ondertekende koopovereenkomst'.

# PLATTEGROND



©HomeVisuals – Aan de plattegronden kunnen geen rechten worden ontleend.  
www.home-visuals.nl

# PLATTEGROND

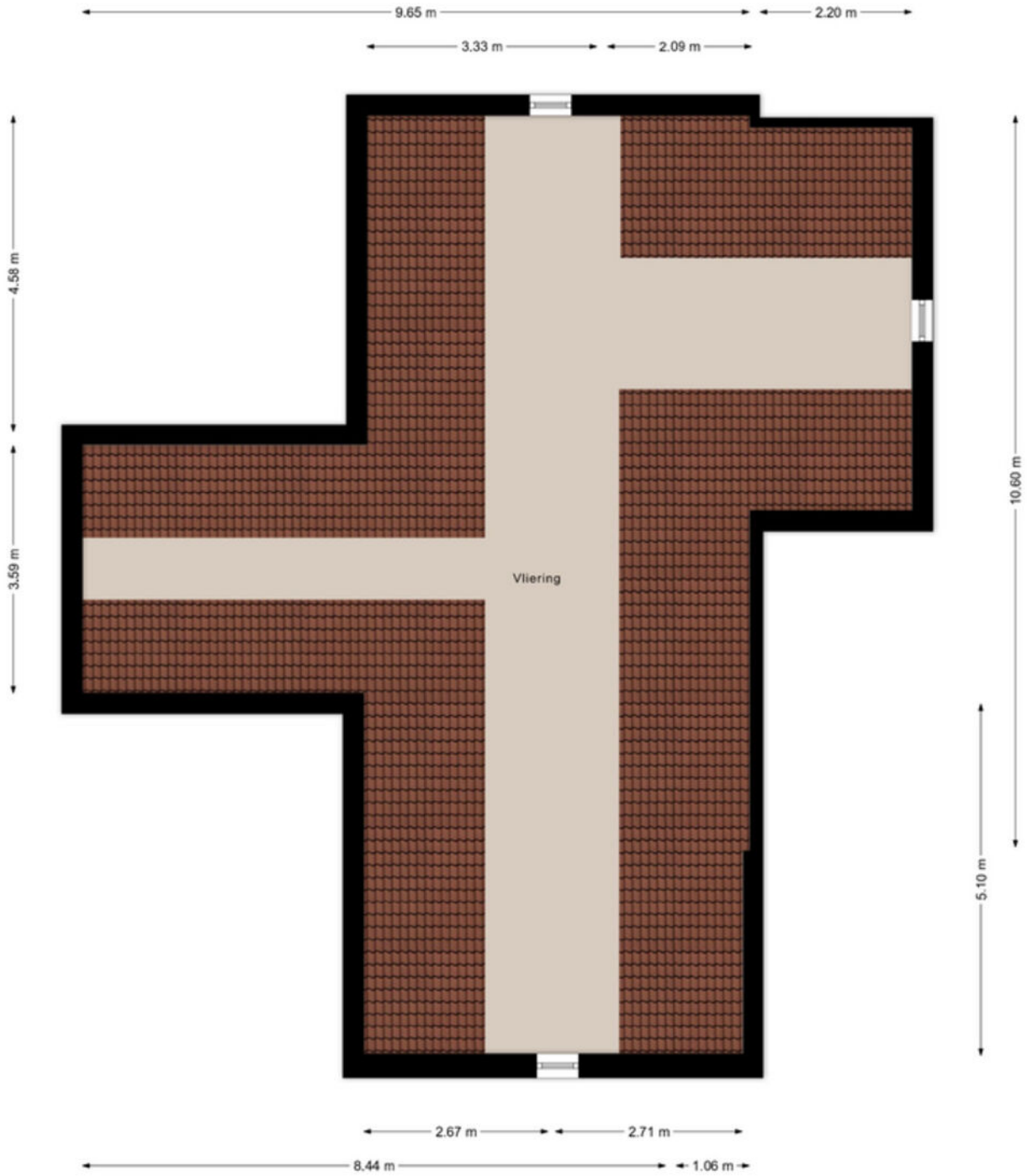

©HomeVisuals – Aan de plattegronden kunnen geen rechten worden ontleend.  
[www.home-visuals.nl](http://www.home-visuals.nl)

# PLATTEGROND

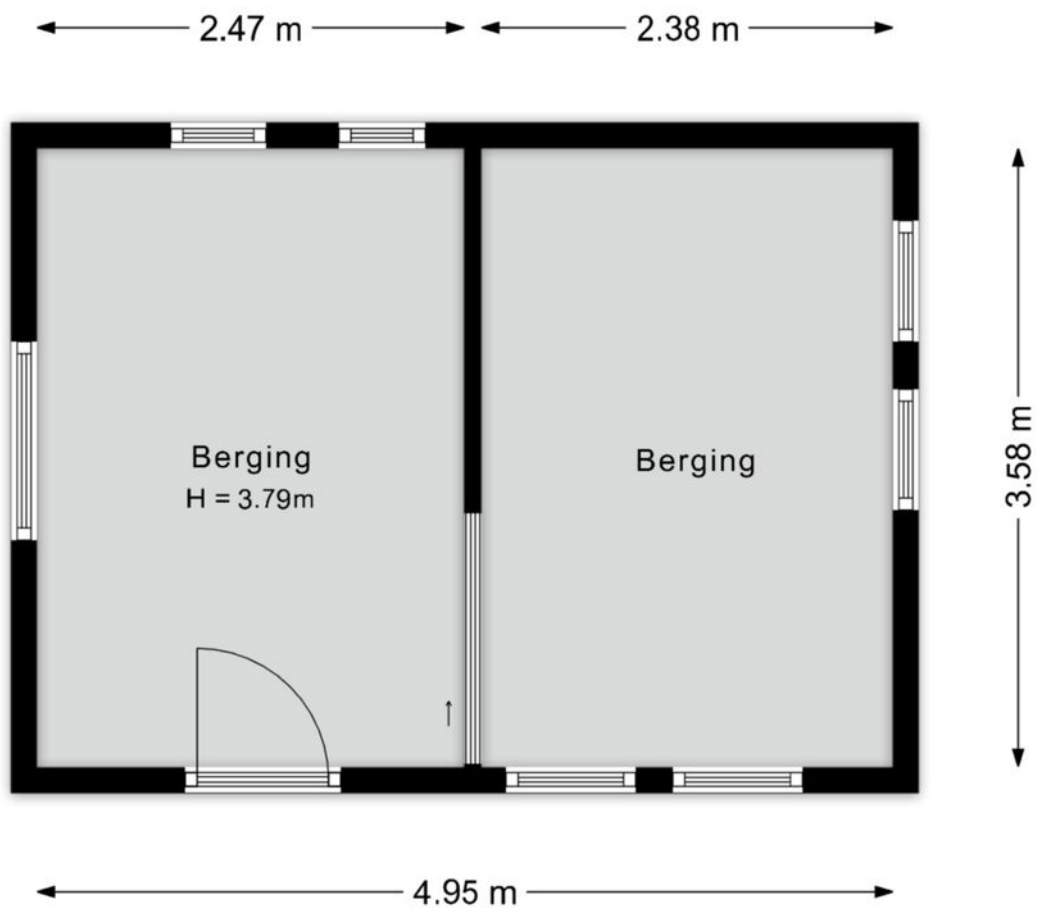

©HomeVisuals – Aan de plattegronden kunnen geen rechten worden ontleend.  
[www.home-visuals.nl](http://www.home-visuals.nl)

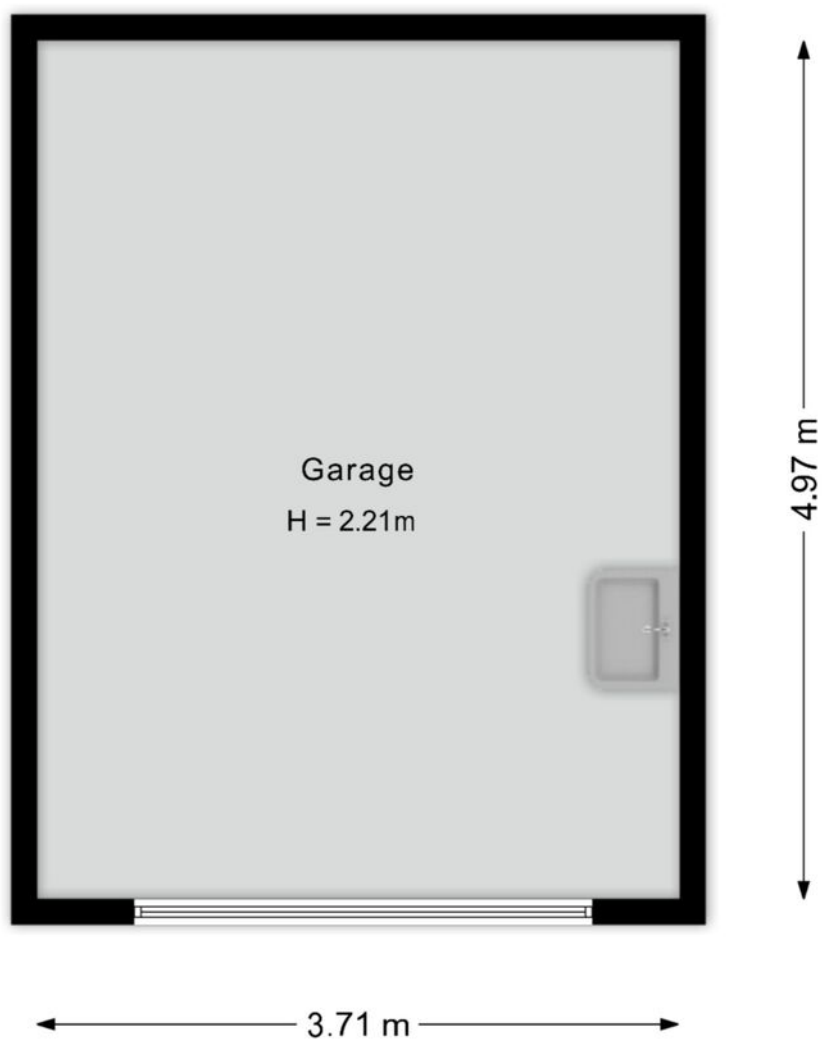

©HomeVisuals – Aan de plattegronden kunnen geen rechten worden ontleend.  
[www.home-visuals.nl](http://www.home-visuals.nl)

# LOCATIE OP DE KAART 20

WOLFSKUIL

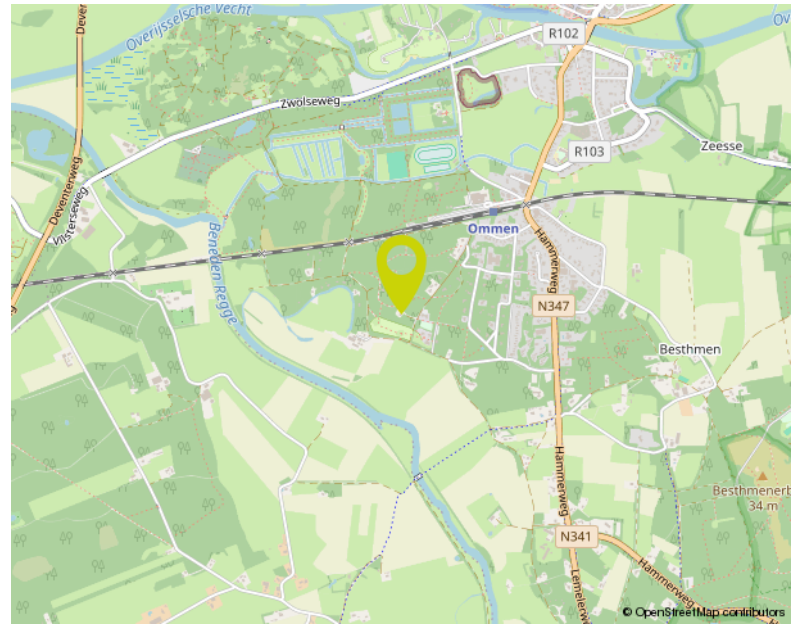
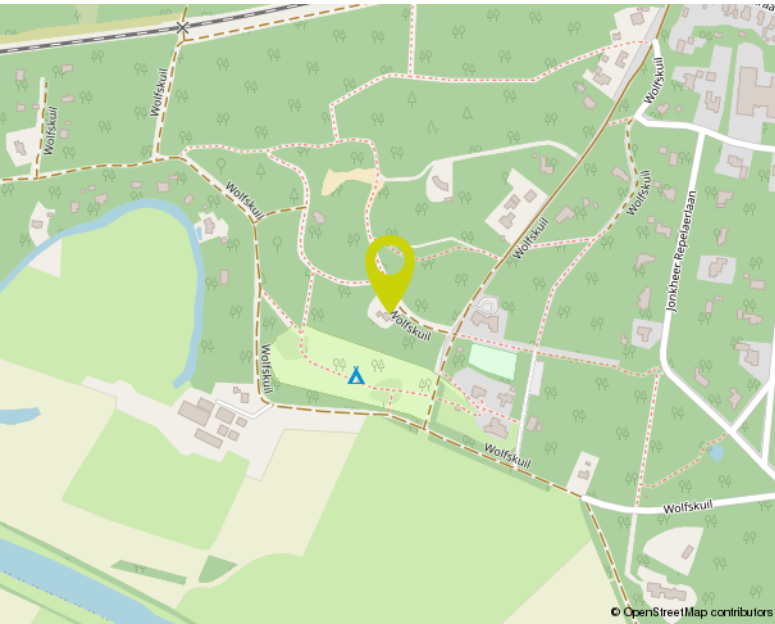

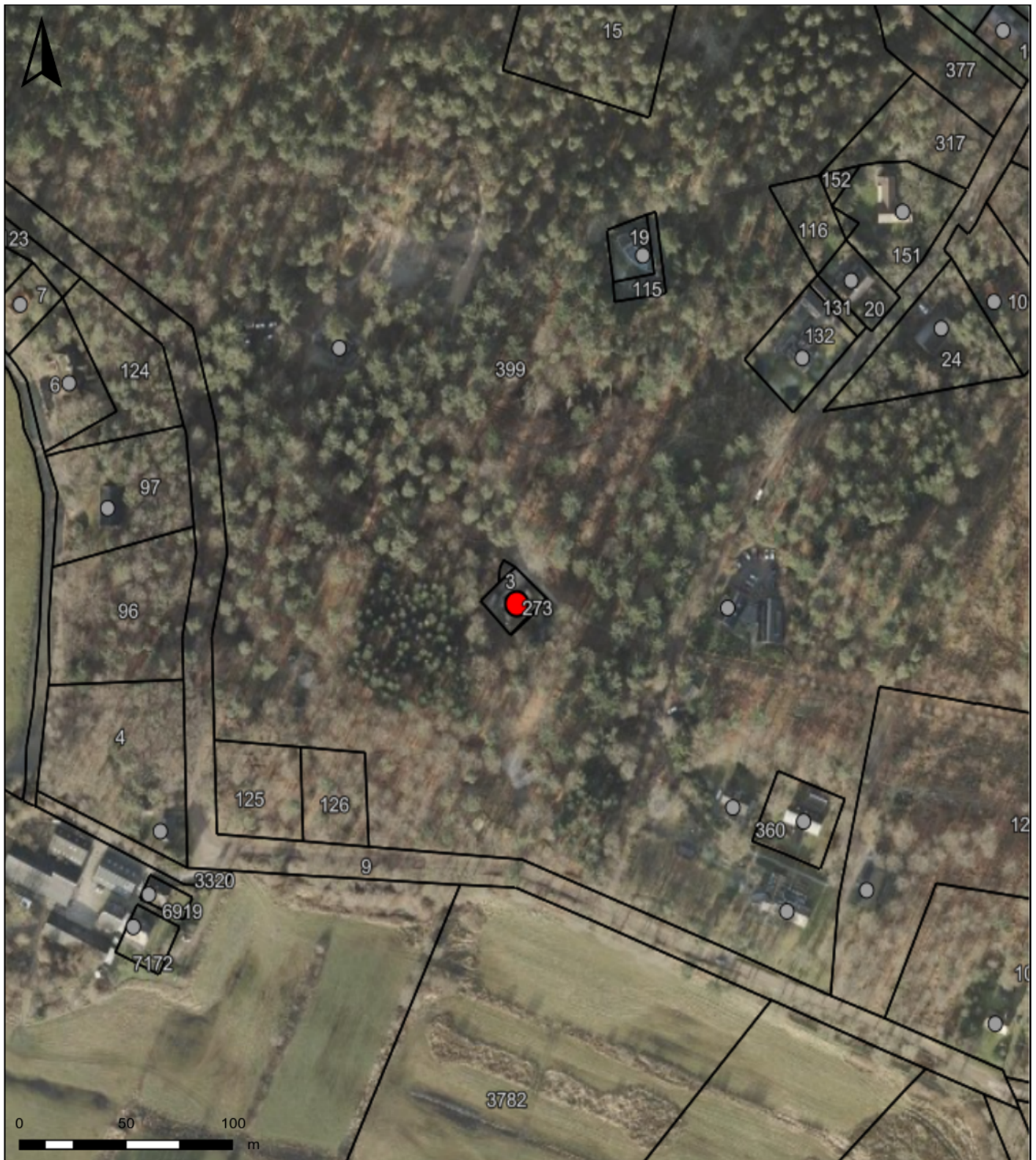

**Wolfskuil 20, 7731 AR  
Ommen**

Auteur: Blijhuis Makelaardij  
Datum: 20-5-2026

Schaal: 1: 2500



Copyright © 2024 ESRI  
Nederland B.V.,  
Sweco Nederland B.V.

De weergegeven informatie is met zorgvuldigheid samengesteld en onderhouden. NVM is wat de juistheid, volledigheid, en actualiteit van de data betreft echter mede afhankelijk van de bronhouder, en kan daarom niet verantwoordelijk worden gehouden voor enige weergegeven informatie. U kunt geen rechten ontlene aan deze informatie. De NVM en de NVM-leden sluiten iedere aansprakelijkheid uit voor schade, van welke aard dan ook, die verband houdt met het gebruik van NVM Geografische Informatie.





Kadastrale kaart

Uw referentie: ---

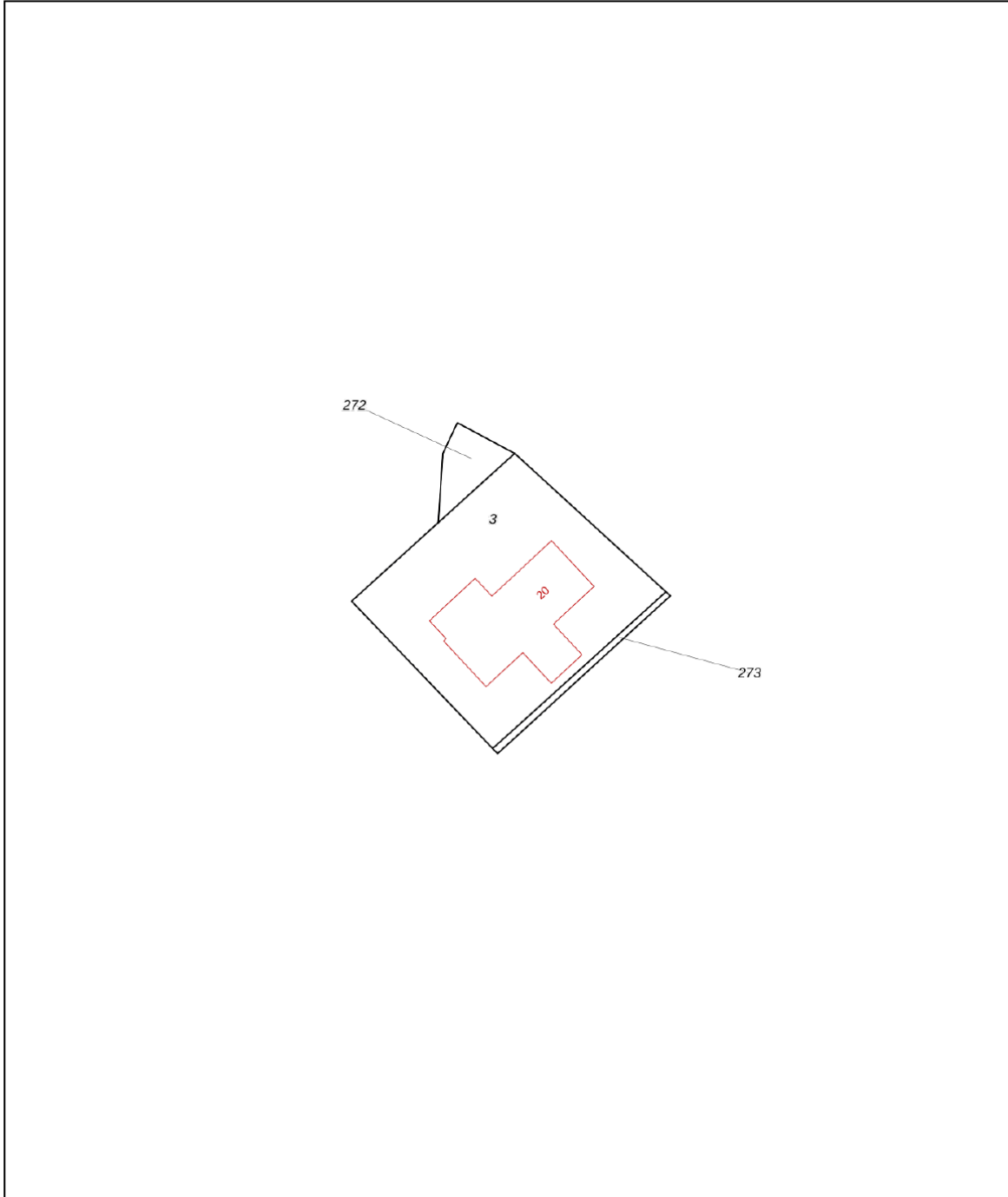

0 5 10 15 20 25m

<p><b>12345</b> Perceelnummer</p> <p><b>25</b> Huisnummer</p> <p>— Vastgestelde kadastrale grens</p> <p>— Voorlopige kadastrale grens</p> <p>— Administratieve kadastrale grens</p> <p>— Bebouwing</p>	<p>Schaal 1: 500</p> <p>Kadastrale gemeente    Ambt-Ommen</p> <p>Sectie                            L</p> <p>Perceel                            3</p>	
--	--	---

Voor een eensluitend uittreksel, geleverd op 14 april 2026  
De bewaarder van het kadaster en de openbare registers

Aan dit uittreksel kunnen geen betrouwbare maten worden ontleend.  
De Dienst voor het kadaster en de openbare registers behoudt zich de intellectuele eigendomsrechten voor, waaronder het auteursrecht en het databankenrecht.



< Locatie zoeken

### Wolfskuil 20, 7731AR Ommen

> Toon documenten op gekozen locatie

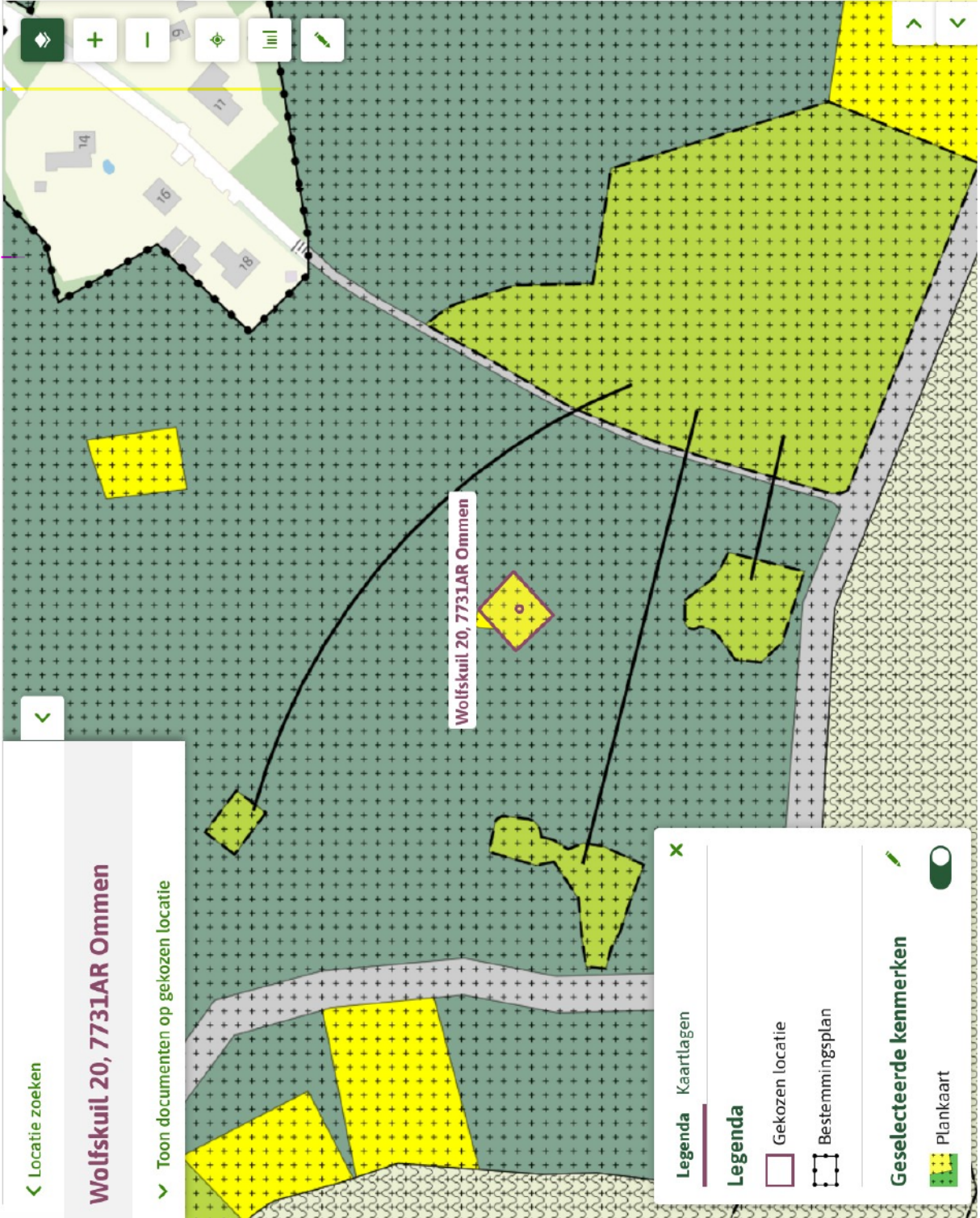

## Buitengebied, herziening Ommen-Zuid

bestemmingsplan - Gemeente Ommen

meer documentkenmerken

vastgesteld 06-12-2017 - geheel onherroepelijk in werking

Plekinfo Overzicht Regels Bijlagen bij regels Gerelateerd Overig

### Bestemmingen (3)

Wolfskuil 20, 7731AR Ommen



Waarde - Archeologische verwachting 1 >

Wonen >

Natuur >

Legenda Kaartlagen

#### Legenda

Gekozen locatie

Bestemmingsplan

#### Geselecteerde kenmerken

Plankaart





	Blijft achter	Gaat mee	Ter overname	NVT
<b>Woning - Interieur</b>				
(Voorzet) openhaard met toebehoren	X			
Allesbrander				X
Houtkachel				X
(Gas)kachels				X
Designradiator(en)	X			
Radiatorafwerking				X
Verlichting, te weten				
- inbouwspots/dimmers				X
- opbouwspots/armaturen/lampen/dimmers	X			
- losse (hang)lampen		X		
-				X
-				X
(Losse)kasten, legplanken, te weten				
-				X
-				X
Raamdecoratie/zonwering binnen, te weten				
- gordijnrails	X			
- gordijnen	X			
- overgordijnen			X	
- vitrages	X			
- rolgordijnen				X
- lamellen	X			
- jaloezieën	X			
- (losse) horren/rolhorren				X
-				X
-				X
Vloerdecoratie, te weten				
- vloerbedekking				X
- parketvloer	X			



	Blijft achter	Gaat mee	Ter overname	NVT
- houten vloer(delen)	X			
- laminaat				X
- plavuizen				X
-				X
-				X
Overig, te weten				
- spiegelwanden				X
- schilderij ophangstelsel				X
-				X
-				X
-				X
-				X
<b>Woning - Keuken</b>				
Keukenblok (met bovenkasten)	X			
Keuken (inbouw)apparatuur, te weten				
- kookplaat				X
- (gas)fornuis			X	
- afzuigkap	X			
- magnetron		X		
- oven			X	
- combi-oven/combimagnetron				X
- koelkast				X
- vriezer				X
- koel-vriescombinatie		X		
- vaatwasser		X		
- Quooker				X
- koffiezetapparaat		X		
-				X
-				X
Keukenaccessoires, te weten				



	Blijft achter	Gaat mee	Ter overname	NVT
-				X
-				X
-				X
-				X
-				X
-				X
-				X
-				X
<b>Woning - Sanitair/sauna</b>				
Sauna met toebehoren				X
				X
				X
Toilet met de volgende toebehoren				
- toilet	X			
- toiletrolhouder	X			
- toiletborstel(houder)				X
- fontein	X			
-				X
-				X
Badkamer met de volgende toebehoren				
- ligbad				X
- jacuzzi/whirlpool				X
- douche (cabine/scherm)	X			
- stoomdouche (cabine)				X
- wastafel				X
- wastafelmeubel				X
- planchet	X			
- toiletkast				X
- toilet				X
- toiletrolhouder				X
- toiletborstel(houder)				X



	Blijft achter	Gaat mee	Ter overname	NVT
-				X
-				X
<b>Woning - Exterieur/installaties/veiligheid/ energiebesparing</b>				
Schotel/antenne	X			
Brievenbus	X			
Kluis				X
(Voordeur)bel	X			
Alarminstallatie				X
(Veiligheids)sloten en overige inbraakpreventie				X
Rookmelders				X
(Klok)thermostaat	X			
Airconditioning				X
Screens				X
Rolluiken				X
Zonwering buiten				X
Telefoonaansluiting/internetaansluiting				X
Veiligheidsschakelaar wasautomaat				X
Waterslot wasautomaat				X
Zonnepanelen				X
Oplaadpunt elektrische auto				X
				X
				X
				X
				X
<b>Warmwatervoorziening, te weten</b>				
- CV-installatie	X			
- boiler	X			
- geiser				X
-				X
-				X
-				X



	Blijft achter	Gaat mee	Ter overname	NVT
<b>Isolatievoorzieningen (voorzetramen/radiatorfolie etc.), te weten</b>				
- Radiatorfolie	X			
-				X
<b>Tuin - Inrichting</b>				
Tuinaanleg/bestrating	X			
Beplanting	X			
				X
<b>Tuin - Verlichting/installaties</b>				
Buitenverlichting	X			
Tijd- of schemerschakelaar/bewegingsmelder	X			
				X
<b>Tuin - Bebouwing</b>				
Tuinhuis/buitenberging				X
Kasten/werkbank in tuinhuis/berging	X			
(Broei)kas				X
				X
				X
<b>Tuin - Overig</b>				
Overige tuin, te weten				
- (sier)hek				X
- vlaggenmast(houder)				X
-				X
-				X
<b>Overig - Contracten</b>				
CV: Nee				
Boiler: Nee				
Zonnepanelen: Nee				



Wonen in Ommen staat voor comfortabel leven in een groene, stijlvolle omgeving met alle voorzieningen binnen handbereik. Deze charmante stad in de gemeente Ommen biedt een aantrekkelijke mix van rust, ruimte en kwaliteit. Het gevarieerde woningaanbod – van karaktervolle woningen tot moderne nieuwbouw in plannen als “De Vlierlanden” en “De Haven” – maakt Ommen geliefd bij een brede doelgroep.

Op het gebied van onderwijs en bereikbaarheid is alles uitstekend geregeld. Met diverse basisscholen en het Vechtdal College (tot en met vwo) zijn alle niveaus vertegenwoordigd. Daarnaast beschikt

verbindingen naar Zwolle en Emmen.

Wat Ommen werkelijk bijzonder maakt, is de unieke ligging aan de rivier de Vecht, omringd door uitgestrekte bossen en natuurgebieden. Hier geniet u van rust en privacy, terwijl u binnen enkele minuten in het sfeervolle centrum bent met een gevarieerd aanbod aan winkels, horeca en terrassen. Of het nu gaat om wandelen, fietsen, golfen of culinair genieten: Ommen biedt een hoogwaardige leefomgeving waarin ontspanning en dynamiek moeiteloos samenkomen.

Meer info: [hartvanhetvechtdal.nl](http://hartvanhetvechtdal.nl) / [ommen.nl](http://ommen.nl)



# EVEN VOORSTELLEN

BLIJHUIS MAKELAARDIJ



**Reinier van der Boon**  
**Beëdigd Makelaar / Taxateur (RMT)**

**Irma van der Boon**  
**Administratief medewerkster**

## Welkom bij Blijhuis Makelaardij

### Van huis uit actief in Ommen, Dedemsvaart en omgeving

Vanuit ons kantoor in Ommen in het prachtige Vechtdal, staan we graag voor je klaar om jouw woonwens te realiseren. Wij zijn al vanaf 2006 actief in Ommen, Dedemsvaart e.o. Met succes, tevreden klanten en mooie recensies tot gevolg. Daar zijn we uiteraard trots op en doen we het voor. Ook jou zouden we graag willen helpen jouw doel te realiseren. Of het nu gaat om de verkoop, aankoop of taxatie van een woning. We bieden je een eigentijdse dienstverlening voor een eerlijke prijs. Afhankelijk van jouw wensen.

Weten hoe? Maak nu een afspraak, dan vertellen we je dat graag persoonlijk. We zijn namelijk benieuwd naar jouw verhaal en nemen daar graag de tijd voor.

Telefoon: (0529) 74 80 00

Whatsapp: 06-10450529

E-mail: [info@blijhuis.nl](mailto:info@blijhuis.nl)

# MEEST GESTELDE VRAGEN

## EN ANTWOORDEN

**Het kopen of verkopen van een woning is niet iets dat je dagelijks doet. Het is dus niet zo vreemd dat je tijdens het kopen of verkopen van een woning tegen allerlei vragen aanloopt. De meest voorkomende vragen heeft Blijhuis Makelaardij voor je op een rij gezet.**

### 1. Wanneer ben ik in onderhandeling?

Je bent pas in onderhandeling met de verkopende partij als deze reageert op je bod door:

- Een tegenbod te doen.
- Expliciet te melden dat jullie in onderhandeling zijn.

Je bent dus nog niet in onderhandeling als de verkopende makelaar zegt dat hij je bod met de verkoper zal bespreken.

### 2. Mag een verkoopmakelaar doorgaan met bezichtigingen als er al over een bod onderhandeld wordt?

Ja, dat mag. Een onderhandeling hoeft namelijk niet tot een verkoop te leiden. Bovendien zal de verkoper waarschijnlijk graag willen weten of er meer belangstelling is. Ook mag er met meerdere geïnteresseerde kopers tegelijkertijd onderhandeld worden. Een NVM-makelaar moet dit wel duidelijk aan alle partijen melden. Vaak zal de verkopende NVM-makelaar belangstellenden mededelen dat er al een bod ligt of dat er onderhandelingen gaande zijn. De NVM-makelaar doet geen mededelingen over de hoogte van de biedingen. Dit zou overbieden kunnen uitlokken.

### 3. Wanneer ik de vraagprijs bied, moet de verkoper de woning dan aan mij verkopen?

Nee, de verkoper is niet verplicht de woning dan aan jou te verkopen. De Hoge Raad heeft bepaald dat de vraagprijs gezien moet worden als een uitnodiging tot het doen van een bod. Ook als je de vraagprijs biedt, kan de verkoper dus beslissen of hij je bod wel of niet aanvaardt, of (via zijn makelaar) een tegenbod doet.

### 4. Kan de verkoper de vraagprijs van een woning tijdens de onderhandeling veranderen?

Ja, de verkoper kan besluiten de vraagprijs te verhogen of te verlagen. Daarnaast heb je als potentiële koper ook het recht tijdens de onderhandelingen je bod te verlagen. Zodra de

verkopende partij een tegenbod doet, vervalt namelijk je eerdere bod.

### 5. Mag een NVM-makelaar tijdens de onderhandeling het systeem van verkoop wijzigen?

Ja, dat mag. Soms zijn er zo veel belangstellenden die de vraagprijs bieden of benaderen, dat het moeilijk te bepalen is wie de beste koper is. Op dat moment kan de verkoper – op advies van zijn makelaar – besluiten de biedingsprocedure te wijzigen in bijvoorbeeld een inschrijvingsprocedure. In deze procedure krijgen alle bidders een gelijke kans om een bod uit te brengen. De makelaar dient uiteraard eerst eventueel eerder gedane toezeggingen of afspraken na te komen, voordat de procedure veranderd wordt.

### 6. Mag een NVM-makelaar een exorbitant en onrealistisch hoge prijs vragen voor een woning?

De verkoper bepaalt in overleg met zijn NVM-makelaar voor welke prijs hij zijn woning wil verkopen. De koper kan onderhandelen over de prijs, maar de verkoper beslist.

### 7. Wat is een optie?

7. Wat is een optie?

Het begrip 'optie' wordt op twee manieren gebruikt:

- In juridische zin geeft een optie een partij (in dit geval de koper) de keuze om door een eenzijdige verklaring een koopovereenkomst met een andere partij (de verkoper) te sluiten. Beide partijen zijn het dan eens over de voorwaarden van de koop, maar de koper krijgt bijvoorbeeld nog een week bedenktijd. Bij de aankoop van een nieuwbouwwoning is zo'n optie gebruikelijk. Bij de aankoop van een bestaande woning niet.
- Bij de aankoop van bestaande woningen wordt het begrip 'optie' eigenlijk ten onrechte gebruikt. 'Optie' heeft dan de betekenis van bepaalde afspraken die een verkopende NVM-makelaar maakt met een geïnteresseerde koper tijdens het onderhandelingsproces. Bijvoorbeeld de toezegging dat de koper een paar dagen bedenktijd krijgt voor het uitbrengen van een bod.

De koper kan deze tijd gebruiken om beter inzicht te krijgen in zijn financiering of de gebruiksmogelijkheden van de woning. De NVM-makelaar zal in deze periode bij andere geïnteresseerde

partijen aangeven, dat op de woning een optie rust. Een optie kun je niet eisen. De verkoper beslist in overleg met de NVM-makelaar of dergelijke opties worden gegeven.

### 8. Moet de makelaar met mij als eerste in onderhandeling als ik de eerste ben die een afspraak maakt voor een bezichtiging? Of als ik als eerste een bod uitbreng?

Nee, dit hoeft niet. De verkoper bepaalt samen met de verkopende makelaar met wie hij in onderhandeling gaat. Vraag als koper de verkopende makelaar van te voren naar de verkoopprocedure die gehanteerd wordt om teleurstelling te voorkomen.

### 9. Hoe komt de koop tot stand?

Als verkoper en koper het eens zijn over de belangrijkste zaken - onder andere prijs, leveringsdatum, ontbindende voorwaarden en eventuele afspraken over roerende zaken -, dan legt de verkopende NVM-makelaar de afspraken vast in de koopovereenkomst.

Pas als beide partijen de koopovereenkomst hebben ondertekend, komt de koop tot stand.

Ontbindende voorwaarden zijn een belangrijk aandachtspunt. Als je deze

opgenomen wilt hebben in de koopovereenkomst, dan moet je dit meenemen in de onderhandelingen. Als koper krijg je niet automatisch een ontbindende voorwaarde.

Koper en verkoper moeten het eens zijn over aanvullende afspraken en ontbindende voorwaarden voordat de koopovereenkomst wordt opgemaakt.

Voorbeelden van ontbindende voorwaarden zijn:

- Financieringsvoorbewoud.
- Geen huisvestingsvergunning.
- Negatieve uitkomst van een bouwkundige keuring.
- Het niet verkrijgen van Nationale Hypotheekgarantie.
- NVM No-Risk clausule.

De koop komt pas tot stand op het moment dat de koopovereenkomst door beide partijen is ondertekend. Dit vloeit voort uit de Wet Koop onroerende zaak en heet het schriftelijkheidsvereiste. Een mondelinge of per e-mail bevestigde afspraak is dus niet voldoende. Zodra de verkoper en de koper de koopovereenkomst hebben ondertekend en de



koper (en eventueel de notaris) een afschrift van de overeenkomst heeft ontvangen, treedt voor de particuliere koper de wettelijke bedenktijd in werking (zie vraag 11). Binnen deze tijd kun je als koper alsnog afzien van de koop. Na deze tijd is de koop definitief rond, tenzij de ontbindende voorwaarden van toepassing zijn.

### 10. Wat houdt de drie dagen bedenktijd voor de koper precies in?

De wettelijk vastgestelde drie dagen bedenktijd houdt in dat je als koper zonder opgaf van redenen de koop kunt ontbinden. De bedenktijd van drie dagen gaat in zodra een kopie van de getekende koopovereenkomst aan de koper ter hand is gesteld. De bedenktijd kan langer duren dan drie dagen als deze eindigt op een zaterdag, zondag of algemeen erkende feestdag. Hiervoor zijn regels opgesteld. De NVM-makelaar kan precies aangeven tot wanneer de bedenktijd loopt.

### 11. Wat is de NVM No-Risk clause?

Veel mensen durven geen woning te kopen voordat hun eigen huis verkocht is en stappen daardoor bij voorbaat niet over naar een andere woning. Koop je met de NVM No-Risk clause dan kun je die overstap vaak wel maken.

De NVM No-Risk clause is een ontbindende voorwaarde. Deze voorwaarde voorkomt dat de koper met dubbele lasten komt te zitten. De koper kan de koop ontbinden als de verkoop van zijn huidige woning onverwacht langer duurt. De verkoper dient uiteraard eerst akkoord te gaan met deze ontbindende voorwaarde in de koopovereenkomst. Tijdens de looptijd van de NVM No-Risk clause doet de koper al het mogelijke om zijn huis te verkopen. De verkoper gaat gedurende die tijd door met de verkoop van het reeds verkochte huis. Vindt de verkoper een andere koper, die onder gelijke voorwaarden het huis wil kopen, zonder de No Risk clause, dan krijgt de eerste koper bedenktijd om de koop definitief te maken óf om af te zien van de koopovereenkomst. In het laatste geval verkoopt de verkoper vervolgens het huis aan de tweede koper.

### 12. Waar vind ik de Algemene Voorwaarden?

De NVM kent de Algemene Consumentenvoorwaarden NVM en de Algemene Voorwaarden NVM voor professionele

opdrachtgevers. De meest recente voorwaarden zijn te vinden via [www.nvm.nl/voorwaarden](http://www.nvm.nl/voorwaarden), op te vragen via [cv@nvm.nl](mailto:cv@nvm.nl) of verkrijgbaar via je NVM-makelaar. De Algemene Consumentenvoorwaarden NVM zijn tot stand gekomen in overleg met de Consumentenbond en Vereniging Eigen Huis.

### 13. Valt de makelaarscourtage onder de 'kosten koper'?

Nee, deze courtage zit er niet in. Onder 'kosten koper' vallen:

- Overdrachtsbelasting.
- Notariskosten, onder andere voor het opmaken van de leveringsakte en het inschrijven ervan in het Kadaster.

Naast bovengenoemde kosten kunnen er notariskosten zijn voor het opmaken en inschrijven van de hypotheekakte.

Indien de koper een aankoopmakelaar heeft ingeschakeld, dan komt de courtage voor deze aankoopmakelaar voor rekening van de koper. Deze worden over het algemeen verrekend via de eindafrekening die de notaris opmaakt. De kosten van de verkopende makelaar zijn voor rekening van de verkoper.

### 14. Mag ik als koper advies van de verkopende makelaar verwachten?

De verkopende makelaar vertegenwoordigt de belangen van de verkoper. Hij zal de verkoper adviseren tijdens het verkoopproces. De verkopende makelaar kan en mag daarom niet tegelijkertijd jouw belangen behartigen. Als je dus begeleiding en advies wilt tijdens het aankoopproces, dan is het verstandig zelf een aankopende NVM-makelaar in te schakelen.

### 15. Wat betekent vrij op naam (v.o.n.)?

Vrij op naam wil zeggen dat de kosten voor het overdragen van de woning voor rekening van de verkoper komen. Hierbij kun je denken aan de overdrachtsbelasting en notariskosten. De notariskosten voor het vestigen van een hypotheek vallen hier niet onder; die zijn voor rekening van de koper.

Vaak worden nieuwbouwwoningen v.o.n. te koop aangeboden. Informeer vooraf duidelijk welke kosten voor rekening zijn van verkoper en welke voor koper. Zo voorkom je dat je achteraf voor verrassingen te komen staan.

### 16. Hoe wordt het aantal vierkante meters van een woning bepaald?

NVM-makelaars zijn verplicht het aantal vierkante meters van een woning te meten volgens een branchebreed afgesproken meetinstructie. Deze instructie beschrijft precies wat er wel of niet wordt meegerekend als gebruiksoppervlakte van een woning of appartement. Hierbij wordt onderscheid gemaakt naar vier ruimten:

- Woonruimte, zoals woon- en slaapkamers, wc, gang en meterkast.
- Overige inpandige ruimte, zoals aangebouwde garage en zolder met vlizotrap.
- Gebouwgebonden buitenruimte, zoals balkon en loggia.
- Externe bergruimte, zoals losstaande schuur en losstaande garage.

Aandachtspunt bij het bepalen van de gebruiksoppervlakte is bijvoorbeeld dat alleen daar wordt gemeten waar de hoogte minimaal 1,5 meter is. De buitenmuren worden niet meegemeten, de binnenmuren wel. Nissen kleiner dan 0,5 m<sup>2</sup> worden genegeerd. Op [www.nvm.nl](http://www.nvm.nl) vind je meer informatie over het bepalen van de gebruiksoppervlakte.



# KOPEN OF VERKOPEN WIJ ZORGEN DAT U SCOORT



[WWW.BLIJHUIS.NL](http://WWW.BLIJHUIS.NL)

