

DE MEEST BETROKKEN MAKELAARS

TEYLINGERWEG 123

VOGELENZANG



▶ Rust, ruimte en comfort met fenomenaal uitzicht in Vogelenzang



PARKHAGE 
MAKELAARS

MAAK KENNIS MET UW MAKELAAR

Op jonge leeftijd wist ik al dat ik makelaar wilde worden: contact met mensen, bezig zijn met huizen en het voeren van onderhandelingen om een mooie overeenkomst te sluiten. Ik ben in 1988 begonnen als assistent-makelaar en in 1991 als een van de jongste makelaars ooit beëdigd door de rechtbank Haarlem. Ik heb bij diverse makelaarskantoren gewerkt in de regio waar ik woon en waar ik van houd: Zuid-Kennemerland. In 2006 heb ik de stap gezet om voor mezelf te beginnen om misschien wel het leukste onderdeel van mijn vak beter te kunnen waarborgen: het persoonlijke één op één contact met de cliënt bij een van de belangrijkste beslissingen in een leven: het kopen of verkopen van een huis!

Ik koos voor de kantoorvestiging Heemstede, een fantastisch mooi gelegen gemeente met de natuur aan de ene kant en de stad aan de andere kant. Om juist hier mensen te kunnen helpen met het vinden van hun nieuwe thuis is het mooiste element van mijn vak. Speciaal bij het zoeken naar een huis kan je als makelaar al je expertise bieden en je hebt het vertrouwen van je cliënt: dat is toch het mooiste wat er is?



PIETER DELSMAN
MAKELAAR-TAXATEUR

06 13 13 13 12
pieter@parkhage.nl

▶ "HET DRAAIT OM ZORGVULDIG EN PERSOONLIJK CONTACT."

Favoriete plek: Voor mij is Leyduin, het kenmerkende duin- en boslandschap met landgoederen direct om de hoek, het mooiste stukje bosrijke natuur in de regio. Ik wandel er een paar keer in de week en ben dan helemaal buiten, in de rust van de natuur. Extra leuk natuurlijk dat wij de kantoorruimtes in 'Huis Leyduin' mogen verhuren voor Landschap Noord-Holland: werk en privé zijn zo mooi gecombineerd!

KENMERKEN

Woonoppervlakte	90 m²
Inhoud	273 m³
Bouwjaar	2003
Aantal slaapkamers	1
Energielabel	A

Vraagprijs: € 500.000 k.k.

OMSCHRIJVING

Rust, ruimte en comfort met fenomenaal uitzicht

Welkom aan de Teylingerweg 123 te Vogelenzang, gemeente Bloemendaal: een verzorgd en licht 2-kamerappartement gelegen in het geliefde wooncomplex Voghelsanck. Deze fijne woonomgeving is speciaal bestemd voor 55-plussers en combineert zelfstandig wonen met comfort, rust en een prettige sociale omgeving. Dankzij de grote raampartijen geniet het appartement van een prachtige natuurlijke lichtinval en een adembenemend vrij uitzicht over de omliggende weilanden. Hier ervaart u dagelijks een gevoel van ruimte en sereniteit; geen druk verkeer of directe bebouwing, maar een oase van rust midden in het groen.

In het complex vindt u op de begane grond diverse gezamenlijke voorzieningen, waaronder een recreatiezaal met bibliotheekhoek en biljarttafel. Een ideale plek om medebewoners te ontmoeten voor een kop koffie, een gezellige maaltijd of een spelletje tijdens de Soosmiddag. In het complex zijn gevestigd: het Zorgbalans Buurteam Vogelenzang/Bennebroek, de pedicure en de fysiotherapeut.

Vogelenzang is een authentiek, groen dorp in de gemeente Bloemendaal. Het telt ruim 2.200 inwoners en ligt vlak bij de Noordzee en de Amsterdamse Waterleidingduinen. Van oudsher staat het gebied—gelegen op een oude strandwal—bekend om de bollenteelt en de rijke natuur.

Het appartement grenst aan het Natura 2000-gebied Kennemerland Zuid en heeft over de hele breedte een vrij uitzicht over de omgeving. Op loopafstand bevindt zich de supermarkt en staat het Dorpshuis Vogelenzang (vaste activiteiten en evenementen). Daarnaast bevinden zich de tennis- en voetbal velden en het nieuwe gezamenlijke clubhuis. Om de hoek wandelt u zó de prachtige Amsterdamse Waterleidingduinen in. Ook de centra van Hillegom, Heemstede en Haarlem zijn snel bereikbaar. In de directe omgeving vindt u de bushaltes (lijnen 4 en 9).

OMSCHRIJVING

Indeling

Begane grond

Gemeenschappelijke entree met brievenbussen, bellentableau, lift, fietsenberging en recreatieruimte.

Eerste verdieping

Entree met ruime hal, verzorgd toilet met fonteintje en praktische bergkast met cv-opstelling, zonneboiler en aansluitingen voor wasmachine en droger. De lichte woonkamer staat in verbinding met de semi-open keuken, voorzien van diverse inbouwapparatuur. Vanuit de eetkamer geven dubbele deuren toegang tot het zonnige balkon met schitterend uitzicht over de weilanden. De slaapkamer heeft eveneens een mooi uitzicht over de omgeving. De badkamer is uitgerust met een douche en wastafel.

Bijzonderheden

- Verzorgd 2-kamerappartement in wooncomplex Voghelsanck
- Geschikt voor 55-plussers
- Ruim balkon op het westen met vrij uitzicht over de weilanden
- Gemeenschappelijke fietsenberging aanwezig
- Eigen berging beschikbaar op de eerste verdieping tegenover uw voordeur
- Buurtsuper en natuurgebied op loopafstand
- Goede bereikbaarheid richting Hillegom, Heemstede en Haarlem
- Servicekosten € 235,38
- Cv-ketel Vaillant Ecotherm 2016
- Mogelijkheid voor logees om gebruik te maken van de logeerkamer
- Oplevering in overleg





























PLATTEGROND

Eerste verdieping

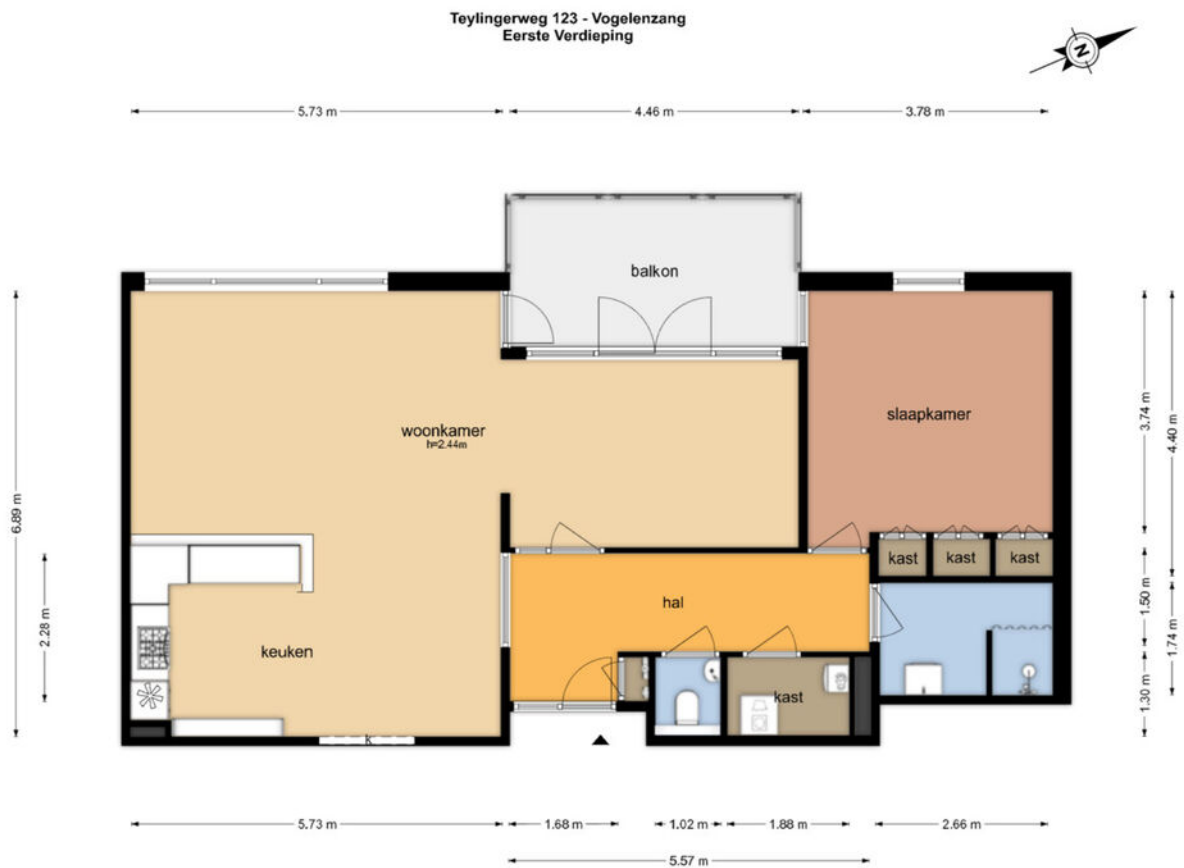

De plattegronden zijn geproduceerd voor promotionele doeleinden en ter indicatie.
Aan de plattegronden kunnen geen rechten worden ontleend.
© www.objectenro.nl



PLATTEGROND

Berging

Teylingerweg 123 - Vogelenzang
Berging

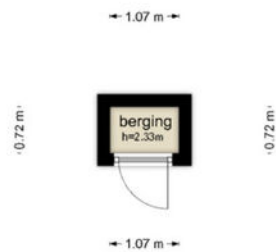

De plattegronden zijn geproduceerd voor promotionele doeleinden en ter indicatie.
Aan de plattegronden kunnen geen rechten worden ontleend
© www.obyctence.nl

RONDJE KENNEMERLAND

▶ WELKOM IN ONZE PRACHTIGE REGIO!

Hier wonen en werken wij. Wij zijn trots op onze regio!

Alles is er, stad en groen, reuring en rust. Wij kennen alle ins en outs van Zuid-Kennemerland zodat we u nog beter van dienst kunnen zijn.

We gaan graag met u op zoek naar uw ideale thuis!

De regio Zuid-Kennemerland bestaat uit de gemeenten Bloemendaal, Haarlem, Heemstede en Zandvoort en telt ongeveer 250.000 inwoners.

De gemeente Velsen ligt in de regio IJmond en vormt het verlengde van Zuid-Kennemerland. In de 18e eeuw werd het gebied een geliefde verblijfplaats voor welgestelde Amsterdammers die hier fraaie buitens lieten aanleggen. De regio is nog steeds geliefd, en niet alleen voor welgestelde Amsterdammers! Het Nationaal park Zuid-Kennemerland bestaat voornamelijk uit duinen, landgoederen en duinrandbossen en is ten westen van Haarlem gelegen. Het park is 3.800 hectare groot en daarmee het breedste duingebied van Nederland.

Met Haarlem als stad zijn alle winkel- en horecavoorzieningen binnen bereik!



WONEN IN BLOEMENDAAL



De gemeente Bloemendaal bestaat uit vijf dorpen: Bloemendaal, Overveen, Aerdenhout, Bennebroek en Vogelenzang. Met Bloemendaal aan Zee, de duin- en bosrand aan de ene kant en het centrum van Haarlem op fietsafstand is het een schitterende woonomgeving met alle voorzieningen binnen bereik.

Volgens weekblad Elsevier staat Bloemendaal op de vierde positie van meest aangename gemeente van Nederland om te wonen (2019). Bloemendaal heeft 23.922 inwoners en 10.366 woningen met een gemiddelde WOZ-waarde van 919.000,- euro (2025).

De gemeente heeft met drie NS- stations (Bloemendaal, Overveen en Heemstede-Aerdenhout) goede openbaar vervoer verbindingen. Amsterdam is op een half uurtje rijden en dat geldt ook voor de internationale luchthaven Schiphol.

▶ DE MEEST AANGENAME GEMEENTE VAN NEDERLAND
OM TE WONEN.

ONZE MENSEN

▶ DE MEEST BETROKKEN MAKELAARS VAN ZUID-KENNEMERLAND



▶ **PIETER DELSMAN**

Makelaar-taxateur
06 13 13 13 12



▶ **STEVEN LEVIN**

Makelaar-taxateur
06 30 36 06 75



▶ **ERIC DE JONG**

Makelaar-taxateur
06 13 13 16 17



▶ **MARJA MULLER**

KRMT
06 54 93 40 16



▶ **BARBARA JANSEN**

Office manager
023 532 17 15



▶ **RUBY ROODE**

Administratief medewerker
023 532 17 15

CLAUSULES PARKHAGE

Koopakte

Behoudens nadere afspraken, gelden de standaardregels zoals deze voorkomen in de modelkoopakte zoals opgesteld door de NVM (Nederlandse Vereniging van Makelaars), Vereniging Eigen Huis en de Consumentenbond of in de standaard model koopakte van Koninklijke Notariële Broederschap. Er dient binnen 5 weken na overeenkomst door koper een waarborgsom of bankgarantie ter grootte van 10% van de koopsom te worden voldaan bij de notaris. Eventuele voorbehouden door de koper op te nemen worden alleen vermeld als deze in de onderhandelingen zijn afgesproken. Een mondelinge overeenstemming tussen de particuliere verkoper en de particuliere koper is niet rechtsgeldig. Met andere woorden: er is geen koop. Er is pas sprake van een rechtsgeldige koop als de particuliere verkoper en de particuliere koper de koopovereenkomst hebben ondertekend. Dit vloeit voort uit artikel 7:2 Burgerlijk Wetboek. Een bevestiging van de mondelinge overeenstemming per e-mail of een toegestuurd concept van de koopovereenkomst wordt overigens niet gezien als een 'ondertekende koopovereenkomst'. De partij die de koopakte als eerste ondertekent, doet dit onder voorbehoud dat hij uiterlijk op de derde werkdag nadat hij de akte ondertekend heeft (een kopie van) de door beide partijen ondertekende akte heeft ontvangen. Indien de eerste ondertekenaar niet tijdig (een kopie van) de door beide partijen ondertekende akte heeft ontvangen, heeft hij het recht zich op het voorbehoud te beroepen, waardoor hij niet (meer) gebonden is. Dit recht vervalt als daar niet uiterlijk op de derde werkdag nadat alsnog (een kopie van) de door beide partijen ondertekende akte is ontvangen.

Roerende zaken

Voor de roerende zaken welke al dan niet achterblijven in de woning, wordt verwezen naar de bij verkopend makelaar op te vragen lijst van zaken.

Bedenktijd

De koper die een natuurlijke persoon is en niet handelt in de uitoefening van een beroep of bedrijf heeft bedenktijd om deze koopovereenkomst te ontbinden. De bedenktijd duurt drie dagen en begint om 0.00 uur van de dag die volgt op de dag dat de door partijen ondertekende koopovereenkomst (in kopie) aan koper ter hand gesteld is. Indien de bedenktijd op een zaterdag, zondag of algemeen erkende feestdag eindigt, wordt deze verlengd tot en met de eerstvolgende dag die niet een zaterdag, zondag of algemeen erkende feestdag is. De bedenktijd wordt, zo nodig, zoveel verlengd, dat daarin ten minste twee dagen voorkomen die niet een zaterdag, zondag of algemeen erkende feestdag zijn. Als koper binnen de bedenktijd de koopovereenkomst wil ontbinden, moet hij ervoor zorgdragen dat de ontbindingsverklaring verkoper of diens makelaar voor het einde van de bedenktijd bereikt.

Keuze notariskantoor

Behoudens een uitdrukkelijk verzoek van verkoper, kiest de koper de notaris waar de notariële akte gepasseerd zal worden. Bij de keuze door koper van een notaris buiten de regio Zuid-Kennemerland, kan dit voor verkoper resulteren in bijkomende kosten (zoals reiskosten, extra uren, regelen akte van volmacht e.d.). Alsdan behoudt verkoper zich het recht voor om deze extra kosten voor rekening van koper te laten komen en op te laten nemen op de nota van afrekening van koper.

Erfdienstbaarheden

In het eigendomsbewijs kunnen bijzondere zaken en bepalingen zijn opgenomen, welke bij verkoop over zullen gaan op een nieuwe eigenaar. De bij verkoper bekende zaken zijn vermeld in het eigendomsbewijs; een kopie hiervan is bij ons kantoor op te vragen.

Biedsysteem

Door verkopend makelaar te bepalen; de makelaar informeert u graag over het te hanteren biedsysteem. Biedingen dienen schriftelijk (of per e-mail) te worden uitgebracht en/of bevestigd.

Gunning

Verkoper behoudt zich het wettelijk recht voor van gunning tot verkoop aan een gegadigde van zijn keuze.

Onderzoeksplicht koper

De koper heeft zijn eigen onderzoekplicht naar alle zaken die voor hem van belang kunnen zijn en kan zich nimmer beroepen op onbekendheid met de feiten die hij zelf had kunnen waarnemen of die kenbaar waren uit openbare registers. De makelaar kan u desgewenst verwijzen naar de betreffende instanties. Opgenomen tekeningen in de brochure corresponderen soms niet geheel met de werkelijkheid doch zijn uitsluitend bedoeld om een duidelijker inzicht in ruimte en maatvoering te geven. De gegadigde is zelf verantwoordelijk voor het onderzoeken van elke door hem gewenste informatie. Na datum van de door de makelaar verstrekte gegevens kunnen zich wijzigingen hebben voorgedaan. Zowel verkoper als diens makelaar stellen de koper vóór het sluiten van de koopovereenkomst (binnen de wettelijke bedenktijd) in de gelegenheid het onderhavige registergoed van binnen en van buiten op bouwkundige kwaliteiten en/of gebreken te laten inspecteren door een door koper aan te wijzen deskundige. Ook wordt de koopgegadigde geadviseerd om bij de gemeente na te vragen welke consequenties het funderingstype heeft op de bouwkwaliteit, de stabiliteit en de toekomstverwachting daarvan. Koper is zelf verantwoordelijk voor het onderzoeken van elke door hem gewenste informatie met betrekking tot gemeentelijke ontwikkelingen, registraties, bestemmingen van het gebied, grond-/duinwaterbeheer, gebruik- en uit- en verbouwmogelijkheden, verleende vergunningen of de afwezigheid ervan. Door vergroten en/of verkleinen van de originele bouwtekeningen is het mogelijk, dat de tekeningen niet meer op schaal zijn.

Aanvullende clausules op te nemen in de koopakte

Milieuclausule

Elke aansprakelijkheid van verkoper jegens koper, hoe ook genaamd en onder welke titel dan ook, voor eventuele verontreiniging van de grond en/of het grondwater van de gehele onroerende zaak wordt uitgesloten. Tevens vrijwaart koper verkoper voor alle aansprakelijkheid, hoe ook genaamd en onder welke titel dan ook, die uit de aanwezigheid van bodem- en/of grondwatervervuiling in de onroerende zaak kan voortvloeien. De bij verkoper bekende zaken zijn vermeld in het eigendomsbewijs; een kopie hiervan is bij ons kantoor op te vragen.



Algemene asbestclausule

In de onroerende zaak kunnen asbesthoudende stoffen / materialen aanwezig zijn. Indien deze worden verwijderd dienen door koper maatregelen en voorzieningen te worden getroffen die de wetgeving voorschrijft. Koper verklaart met deze wetgeving bekend te zijn en aanvaardt alle aansprakelijkheid en gevolgen die uit de aanwezigheid van asbest en/of de verwijdering van asbest uit de onroerende zaak kan voortvloeien. In afwijking van artikel 6.3. van deze koopakte en artikel 7:17 lid 1 en 2 BW komt het geheel of ten dele ontbreken van één of meer eigenschappen van de onroerende zaak voor normaal en bijzonder gebruik en het eventueel anderszins niet-beantwoorden van de zaak aan de overeenkomst als gevolg van de aanwezigheid van enig asbest in welke samenstelling en/of op welke plaats dan ook voor rekening en risico van koper.

Ouderdomsclausule

Koper verklaart ermee bekend te zijn, dat de onroerende zaak meer dan 20 jaar oud is, wat betekent dat de eisen die aan de bouwkwaliteit gesteld mogen worden aanzienlijk lager liggen dan bij nieuwe woningen. Tenzij de verkoper de kwaliteit hiervan gegarandeerd heeft, staat hij niet in voor de funderingen, de vloeren, de leidingen, voor de elektriciteit, water en gas, de riolering en de afwezigheid van enig ongedierte c.q. schimmels (zoals bijvoorbeeld houtworm, boktor, zwam etc.). Bouwkundige kwaliteits-gebreken worden geacht niet belemmerend te werken op het in artikel 6.3 van de koopakte omschreven woongebruik.

Funderingsclausule

Verkoper kan niet instaan voor de kwaliteit van de fundering en koper vrijwaart verkoper voor alle aansprakelijkheid die uit eventuele funderingsproblemen kan voortvloeien.

Waterhuishoudingclausule

Door gewijzigd duinwaterbeheer kunnen ook in de toekomst grondwaterstanden optreden afwijkend van de huidige situatie. Voor de eventuele gevolgen wordt de verkoper bij deze gevrijwaard.

Zuiveringsclausule

Koper verleent bij deze volmacht aan verkoper, alsmede aan iedere afzonderlijke medewerker van de notaris die bij deze akte is aangewezen voor het verlijden van de akte van levering, namens koper mee te werken aan de akte waarbij inschrijving van de onderhavige koopovereenkomst in de daartoe bestemde openbare registers waardeloos wordt verklaard. Deze volmacht is alleen geldig, als koper als gevolg van bijvoorbeeld vernietiging, ontbinding, tijdsverloop of andere oorzaak ieder belang rechtens heeft verloren bij bedoelde inschrijving.

Toelichtingsclausule NEN2580

De Meetinstructie is gebaseerd op de NEN2580. De Meetinstructie is bedoeld om een meer eenduidige manier van meten toe te passen voor het geven van een indicatie van de gebruiksoverlakte. De Meetinstructie sluit verschillen in meetuitkomsten niet volledig uit, door bijvoorbeeld interpretatieverschillen, afrondingen of beperkingen bij het uitvoeren van de meting.

Verdere informatie

Van belang zijnde documentatie is bij de makelaar op afspraak ter inzage. In veel gevallen kunnen fotokopieën worden verkregen of kunnen de gegevens per e-mail aan u worden gezonden. Ook via uw eigen makelaar kunt u verdere informatie verkrijgen.

Verantwoording

Hoewel gestreefd is naar een zo nauwkeurig mogelijke inventarisatie van de beschikbare gegevens, moet ervan uitgegaan worden dat de inhoud van deze brochure slechts indicatief is. De gegevens (bedragen, jaartallen, omschrijvingen etc.) zijn soms verkregen door mondelinge informatie, soms zijn ze vanuit het geheugen opgediept. Parkhage Makelaars noch de eigenaar van deze woning aanvaardt geen enkele aansprakelijkheid voor de juistheid van de vermelde gegevens.

Aansprakelijkheid

Deze informatie wordt aan meerdere personen verstrekt. Aan deze gegevens kunnen geen rechten worden ontleend. De aanbieding van dit object dient te worden gezien als een uitnodiging tot het uitbrengen van een bod.

Al onze werkzaamheden worden verricht volgens de voorwaarden van de NVM. Onze aansprakelijkheid is beperkt tot het bedrag dat in voorkomend geval door onze beroepsaansprakelijkheidsverzekeraar wordt uitgekeerd, vermeerderd met het eigen risico.

WELKOM BIJ

PARKHAGE

MAKELAARS



AANKOOP



VERKOOP



VERHUUR

KENNISMAKEN?

NEEM VRIJBLIJVEND CONTACT OP

BLEKERSVAARTWEG 21 | 2101 CB | HEEMSTEDE
023 – 5321715 | INFO@PARKHAGE.NL
PARKHAGE.NL

Waarom Parkhage?

- ▶ MEEST BETROKKEN MAKELAARS
- ▶ PERSOONLIJK EN DICHTBIJ
- ▶ ZORGVULDIGE DIENSTVERLENING
- ▶ ZEER ERVAREN EN DESKUNDIG

PARKHAGE 
MAKELAARS