



**Bezaan 25, 1319 EP Almere**

**€ 1.050.000,00 kosten koper**



**Inter Immo Amsterdam  
Roerstraat 1  
1078 LH, ALMERE  
Tel: 036-5407335  
E-mail: [info@interimmo.nl](mailto:info@interimmo.nl)  
[www.interimmo.nl](http://www.interimmo.nl)**

## Omschrijving

English below

Vrijstaand wonen op een unieke locatie aan het water én het bos in deze villa aan Bezaan 25 te Almere. Op een prachtige locatie midden in het groen ligt deze stijlvolle vrijstaande villa uit 2014. Een woning waar luxe, comfort en sfeer perfect samenkomen. Aan de voorzijde geniet u van een vrij uitzicht over het water, terwijl de zonnige achtertuin direct grenst aan een bosstrook. U kunt hier heerlijk wonen, want rust en privacy staan absoluut centraal. De villa is tot in detail hoogwaardig afgewerkt en beschikt over onder meer een royale living, gezellige woonkeuken, vier ruime slaapkamers, twee badkamers, een sfeervolle veranda met open haard in de achtertuin én een ruime garage. De landelijke uitstraling gecombineerd met moderne accenten zorgt voor een warme en eigentijdse woonbeleving. Dit betreft echt een instap klare woning, waar u slechts uw verhuisdozen hoeft uit te pakken en u zich snel thuis zult voelen.

### Ligging en omgeving

Bezaan 25 ligt in de geliefde wijk Noorderplassen-West, een rustige en waterrijke woonomgeving met volop natuur en recreatiemogelijkheden. Op korte afstand bevinden zich de Noorderplassen, de Lepelaarplassen en Pampushout. Hier kunt u heerlijk wandelen, fietsen, hardlopen en genieten van de natuur. Voor liefhebbers van watersport biedt de omgeving uitstekende mogelijkheden om te varen, suppen, kanoën en zeilen. De wijk staat bekend om haar directe verbinding met het water en recreatieve karakter. Ondanks de rustige ligging zijn alle voorzieningen dichtbij. Het centrum van Almere ligt op circa 10 minuten rijden en biedt een uitgebreid aanbod aan winkels, horeca en culturele voorzieningen. Via de A6 is ook Amsterdam binnen ongeveer 25 tot 30 minuten bereikbaar. De wijk heeft een goede aansluiting op de A6 en de Hogering en beschikt over openbaar vervoer naar de stations en het centrum van Almere. Daarnaast zijn basisscholen, kinderopvang en supermarkten in de directe omgeving aanwezig, waardoor de locatie bijzonder aantrekkelijk is voor gezinnen.

### Indeling:

#### Begane grond

Via de zijentree bereikt u de ruime ontvangsthal met garderoberuimte, maatwerk schoenenkast, meterkast voorzien van waterontharder, bergkast en een modern toilet met vrijhangend sanitair en fraai Italiaans stucwerk. De royale living is bijzonder sfeervol en praktisch ingedeeld. Aan de voorzijde bevindt zich de moderne woonkeuken met ruimte voor een grote eettafel en een op maat gemaakte zitbank. De stijlvolle keuken is voorzien van een kook- en spoeliland met composiet werkblad en hoogwaardige Siemens inbouwapparatuur, waaronder een inductiekookplaat, twee ovens voorzien van warmhoudlades, een vaatwasser, een koelkast, een vriezer en spoelbak met Quooker kraan. Deze keuken biedt alles om heerlijk te kunnen kokkerellen en tegelijk gezellig te tafelen met vrienden of familie. Aan de achterzijde bevindt zich het comfortabele zitgedeelte met openslaande deuren naar de tuin en veranda. De gehele begane grond is voorzien van een plavuizenvloer met vloerverwarming als hoofdverwarming. Strak gestucte wanden, hoge plinten, inbouwspots en luxe binnendeuren met onzichtbare scharnieren maken de hoogwaardige afwerking compleet.

#### Eerste verdieping

**Bezaan 25 - 1319 EP Almere**

**Inter Immo Amsterdam**  
**Roerstraat 1**  
**1078 LH, ALMERE**  
**Tel: 036-5407335**  
**E-mail: [info@interimmo.nl](mailto:info@interimmo.nl)**  
**[www.interimmo.nl](http://www.interimmo.nl)**

Op de eerste verdieping bevinden zich twee ruime slaapkamers, een separate wasruimte, een apart toilet en een luxe badkamer. De royale master bedroom van ruim 25 m<sup>2</sup> beslaat de volledige achterzijde van de woning en beschikt over twee op maat gemaakte inloopkasten. De tweede slaapkamer aan de voorzijde is eveneens ruim opgezet. De exclusieve badkamer heeft een stijlvolle hoteluitstraling en is uitgerust met een vrijstaand ligbad, een ruime inloopdouche met nis, een groot wastafelmeubel, elektrische vloerverwarming en een designradiator. Ook hier is gekozen voor luxe materialen en fraai Italiaans stucwerk. De inbouwspots geven een luxe uitstraling en maken de badkamer geheel van deze tijd. De verdieping is afgewerkt met een prachtige whitewash eikenhouten vloer, strak gestucte wanden en hoge plinten.

## Tweede verdieping

De tweede verdieping biedt nog eens twee ruime slaapkamers en een tweede badkamer. Dit maakt de woning perfect voor gezinnen of wanneer u regelmatig logees ontvangt. Beide slaapkamers hebben een ruim formaat en voldoende lichtinval door de aanwezige dakramen. Een van de slaapkamers is uitgerust met een inloopkast. De moderne badkamer is voorzien van een inloopdouche, wastafelmeubel en derde toilet. De badkamer is voorzien van een eigen boiler, dus voorziet zichzelf in de warmteafgifte. Ook deze verdieping is keurig afgewerkt met houten vloeren en strak stucwerk.

## Tuin met veranda

De fraai aangelegde voortuin beschikt over een oprit met grind en bestrating, waar u twee auto's op eigen terrein kunt parkeren. De zonnige achtertuin op het zuidoosten grenst direct aan het bos en biedt veel privacy. Hier geniet u volop van rust, groen en regelmatig bezoek van hertjes uit het bos. De aangebouwde veranda vormt een verlengstuk van de woning en biedt circa 20 m<sup>2</sup> extra leefruimte. Dankzij de stenen open haard, elektrische screens en voorbereidingen voor een beamer is dit een fantastische plek om het hele jaar door te genieten. U kunt hier in de zomer gezellig loungen en doordat de ruimte goed verwarmd kan worden, is het in de winter ook een heerlijke plek om gezellig te tafelen. De veranda is bovendien onderheid en afgewerkt met dezelfde vloer als binnen, gecombineerd met een sfeervol balkenplafond met inbouwspots. Kortom een echte toevoeging op het woongenot in deze tuin.

## Garage

De ruime garage van circa 22 m<sup>2</sup> is praktisch ingedeeld in twee ruimtes en voorzien van maatwerkkasten. De ruimte achterin kan voor meerdere functies worden benut, momenteel is er een werkruimte gecreëerd maar uiteraard is het ook een prima ruimte waar u veel spullen kunt opslaan.

## Bijzonderheden:

- Vrijstaande villa gelegen aan water en bosrand;
- Hoogwaardige afwerking; glad stucwerk, inbouwspots en luxe houten kozijnen en stompe deuren met onzichtbare scharnieren en zware kwaliteit deursbeslag;
- Woonoppervlakte circa 183 m<sup>2</sup>;
- Oprit met ruimte voor het parkeren van twee auto's op eigen terrein;
- Sfeervolle living voorzien van vloerverwarming met veel ramen en daardoor een heerlijke lichtinval;
- Moderne woonkeuken met kook-/ spoeleiland en Siemens apparatuur;
- Vier ruime slaapkamers;
- Twee luxe badkamers;
- Geïsoleerde garage;



- Zonnige tuin gelegen op het zuidoosten aan een groenstrook voor extra veel privacy;
- Veranda met openhaard en elektrische screens waar u het gehele jaar kunt vertoeven;
- Ramen voorzien van horren;
- Energielabel A;
- Aanvaarding in overleg;

Een instapklare villa op een uitzonderlijk mooie locatie, waar luxe wonen, rust en natuur samenkomen. Bent u net zo enthousiast als wij? Neem dan snel contact op en kom snel kijken hoe fijn het hier wonen is!

**Bezaan 25 - 1319 EP Almere**

**Inter Immo Amsterdam  
Roerstraat 1  
1078 LH, ALMERE  
Tel: 036-5407335  
E-mail: [info@interimmo.nl](mailto:info@interimmo.nl)  
[www.interimmo.nl](http://www.interimmo.nl)**

## Kenmerken

Object gegevens	
<b>Soort woning</b>	Villa
<b>Type woning</b>	Vrijstaande woning
<b>Bouwjaar</b>	2014

Maten object	
<b>Aantal kamers</b>	5 kamers
<b>Aantal slaapkamers</b>	4 slaapkamer(s)
<b>Inhoud woning</b>	648 m <sup>3</sup>
<b>Perceel oppervlakte</b>	309 m <sup>2</sup>
<b>Gebruiksoppervlakte woonfunctie</b>	183 m <sup>2</sup>

Details	
<b>Ligging</b>	Aan water, aan rustige weg, in woonwijk, vrij uitzicht, in bosrijke omgeving
<b>Bijzonderheden</b>	Gestoffeerd
<b>Voorzieningen</b>	Mechanische ventilatie, TV kabel, Buitenzonwering, Dakraam, Glasvezel kabel, Natuurlijke ventilatie, Openslaande deuren
<b>Garage</b>	Aangebouwd steen 20 m <sup>2</sup> (755 bij 271 cm)
<b>Kabel</b>	Ja
<b>Buitenzonwering</b>	Ja

Energie	
<b>Energie label</b>	A
<b>Isolatie</b>	Volledig geïsoleerd, HR-glas
<b>Verwarming</b>	Stadsverwarming, Open haard, Vloerverwarming gedeeltelijk
<b>Warmwater</b>	Stadsverwarming

Tuin gegevens	
<b>Tuin</b>	Tuin rondom
<b>Hoofdtuin</b>	Tuin rondom
<b>Kwaliteit</b>	Verzorgd

**Foto's**



**Bezaan 25 - 1319 EP Almere**

**Inter Immo Amsterdam  
Roerstraat 1  
1078 LH, ALMERE  
Tel: 036-5407335  
E-mail: [info@interimmo.nl](mailto:info@interimmo.nl)  
[www.interimmo.nl](http://www.interimmo.nl)**

Foto's



**Foto's**



**Bezaan 25 - 1319 EP Almere**

**Inter Immo Amsterdam  
Roerstraat 1  
1078 LH, ALMERE  
Tel: 036-5407335  
E-mail: [info@interimmo.nl](mailto:info@interimmo.nl)  
[www.interimmo.nl](http://www.interimmo.nl)**

**Foto's**



**Bezaan 25 - 1319 EP Almere**

**Inter Immo Amsterdam  
Roerstraat 1  
1078 LH, ALMERE  
Tel: 036-5407335  
E-mail: [info@interimmo.nl](mailto:info@interimmo.nl)  
[www.interimmo.nl](http://www.interimmo.nl)**

**Foto's**



**Bezaan 25 - 1319 EP Almere**

**Inter Immo Amsterdam  
Roerstraat 1  
1078 LH, ALMERE  
Tel: 036-5407335  
E-mail: [info@interimmo.nl](mailto:info@interimmo.nl)  
[www.interimmo.nl](http://www.interimmo.nl)**

**Foto's**



**Bezaan 25 - 1319 EP Almere**

**Inter Immo Amsterdam  
Roerstraat 1  
1078 LH, ALMERE  
Tel: 036-5407335  
E-mail: [info@interimmo.nl](mailto:info@interimmo.nl)  
[www.interimmo.nl](http://www.interimmo.nl)**

Foto's

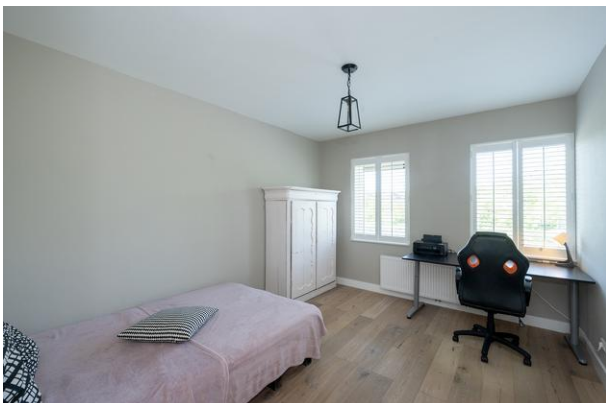

**Foto's**



**Foto's**



## Foto's



Bezaan 25 - 1319 EP Almere

Inter Immo Amsterdam  
Roerstraat 1  
1078 LH, ALMERE  
Tel: 036-5407335  
E-mail: [info@interimmo.nl](mailto:info@interimmo.nl)  
[www.interimmo.nl](http://www.interimmo.nl)

Foto's



Bezaan 25 - 1319 EP Almere

Inter Immo Amsterdam  
Roerstraat 1  
1078 LH, ALMERE  
Tel: 036-5407335  
E-mail: [info@interimmo.nl](mailto:info@interimmo.nl)  
[www.interimmo.nl](http://www.interimmo.nl)

**Foto's**



## Plattegrond



Perceel

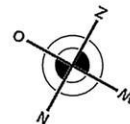

## Plattegrond

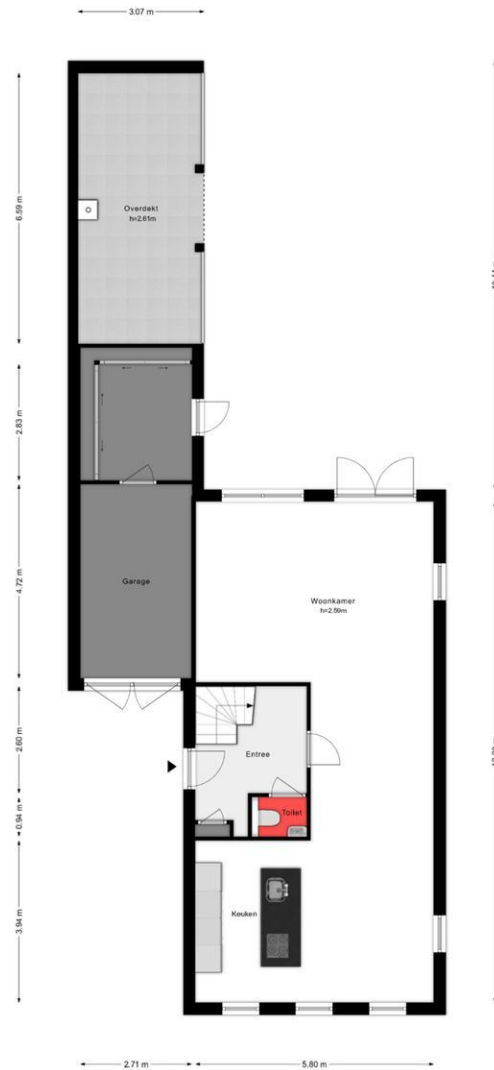

Begane Grond

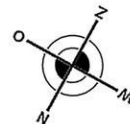

## Plattegrond

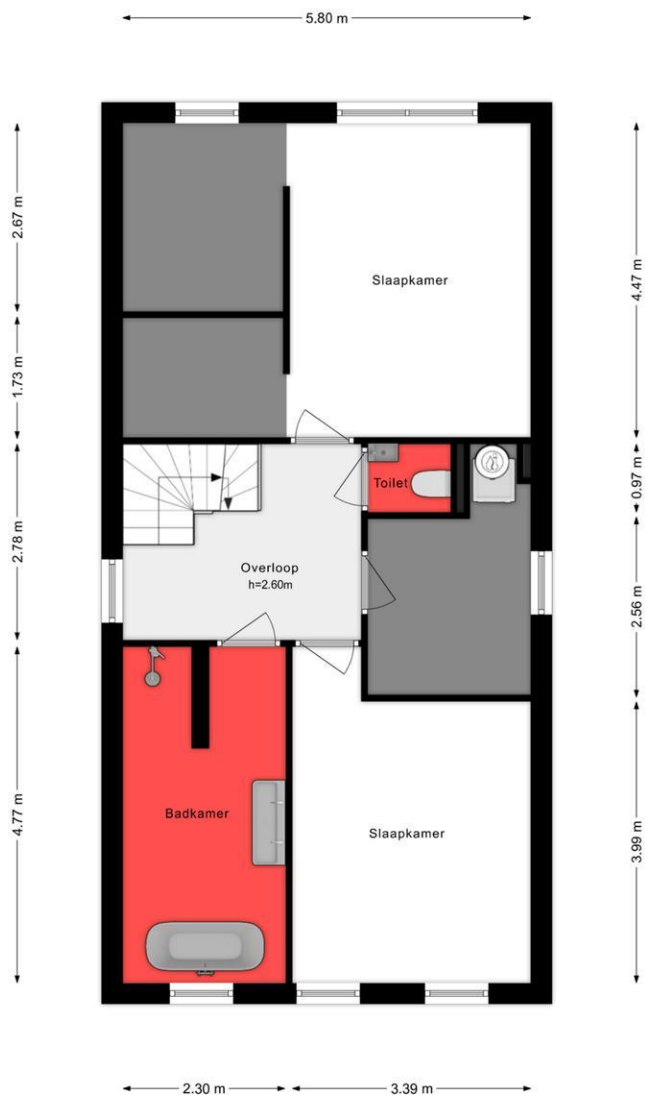

1e Verdieping

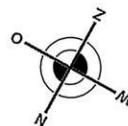

## Plattegrond

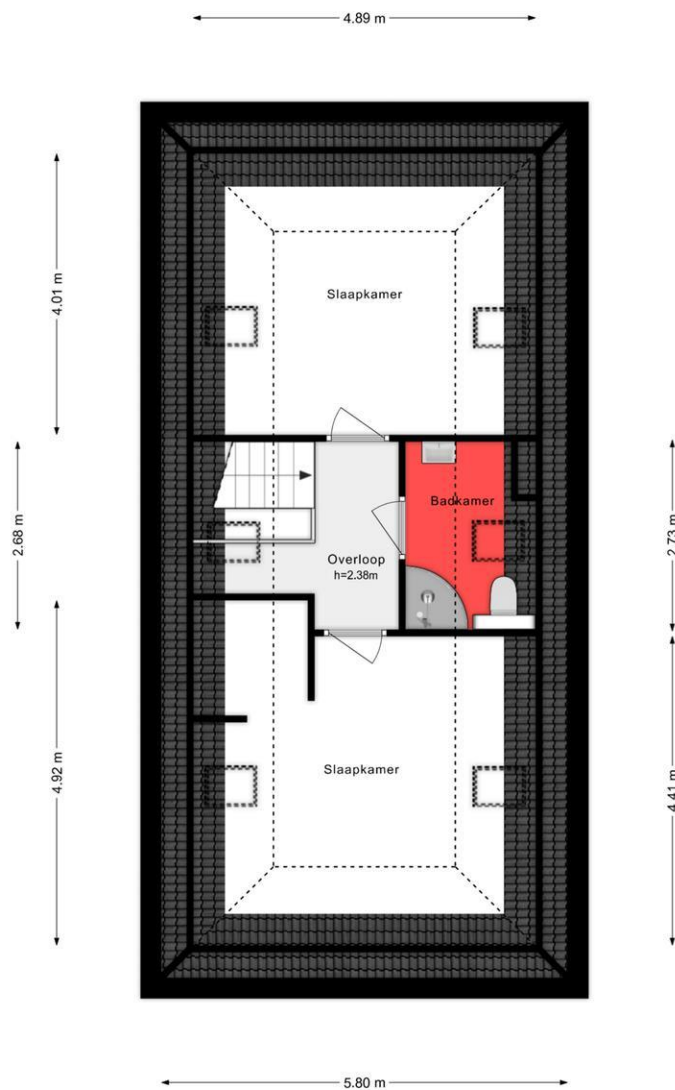

2e Verdieping

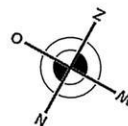

## Plattegrond

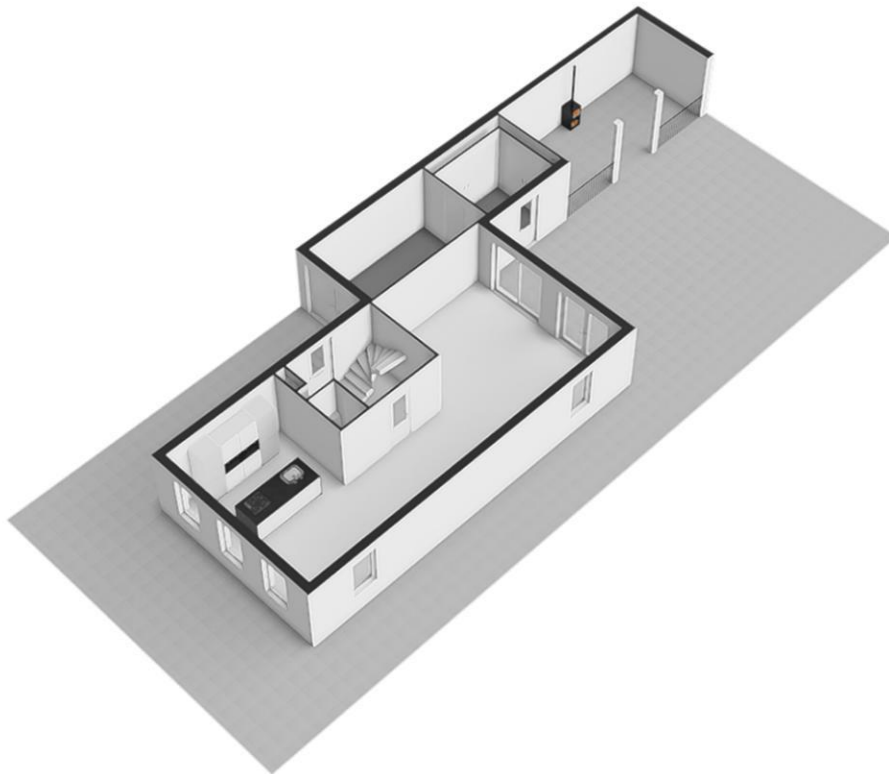

Perceel

## Plattegrond

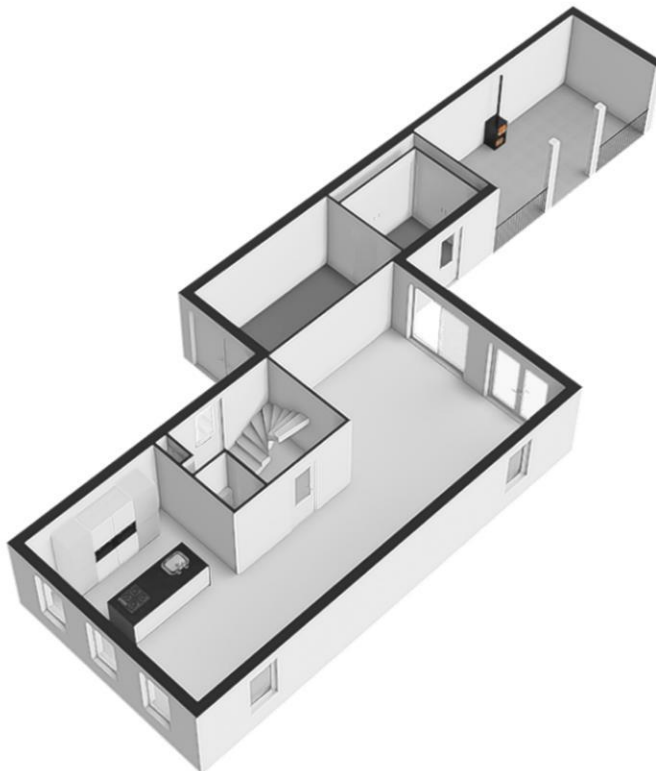

Begane Grond

## Plattegrond

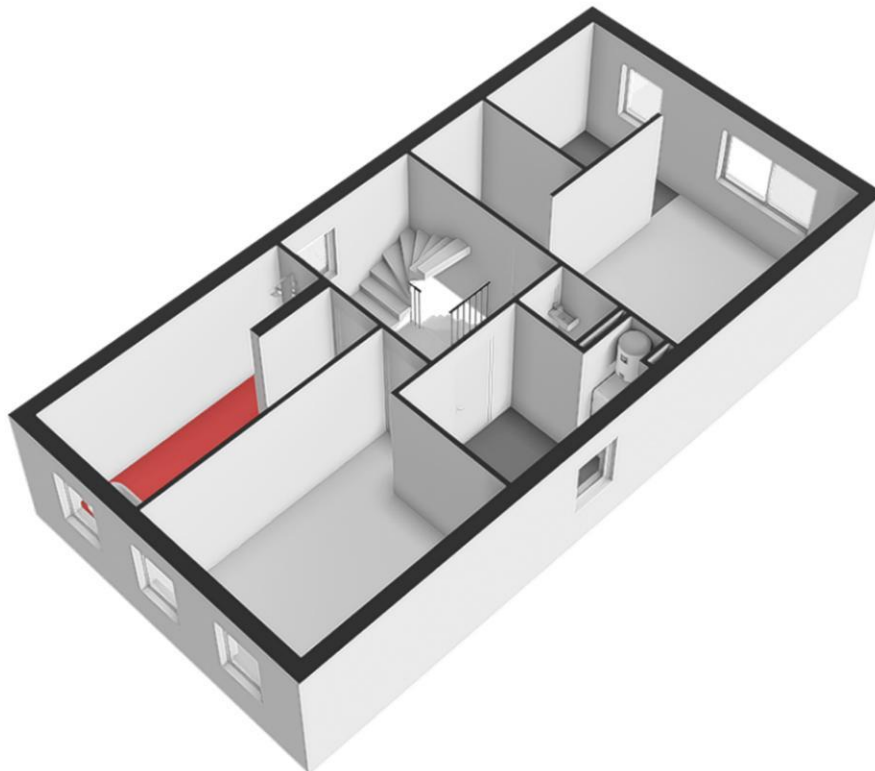

1e Verdieping

## Plattegrond

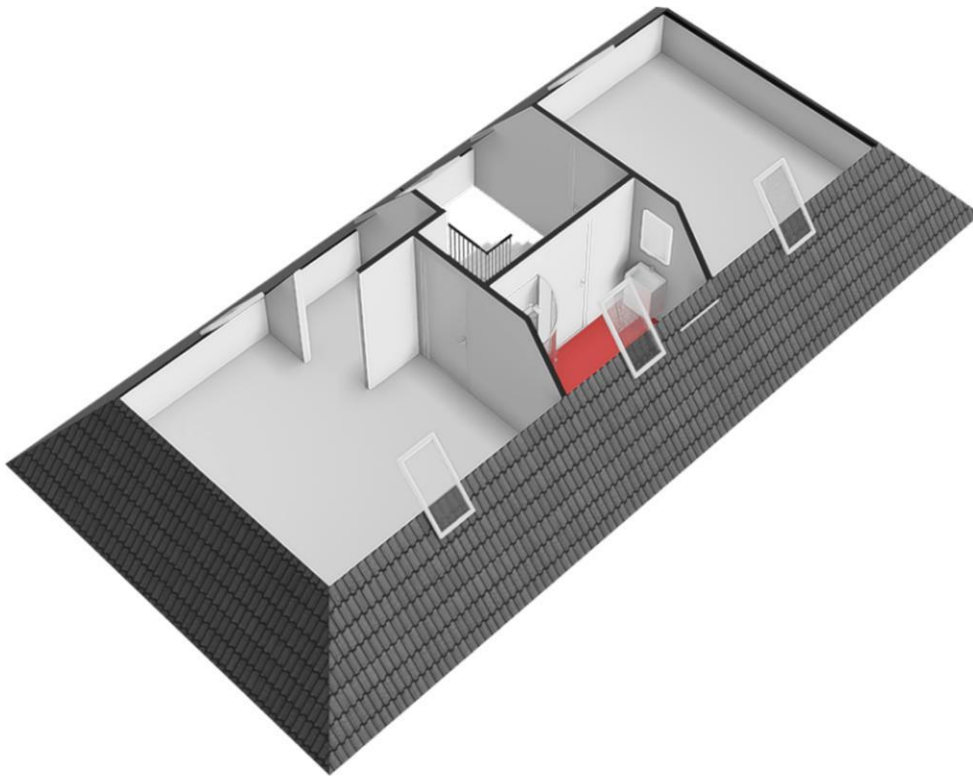

2e Verdieping

## **Kadastrale gegevens**

Adres	Bezaan 25
Postcode / Plaats	1319 EP Almere
Gemeente	Almere
Sectie / Perceel	E / 1663
Oppervlakte	309 m <sup>2</sup>
Soort	Volle eigendom

## Locatie

Adres gegevens	
Adres	Bezaan 25
Postcode / plaats	1319 EP Almere
Provincie	Flevoland

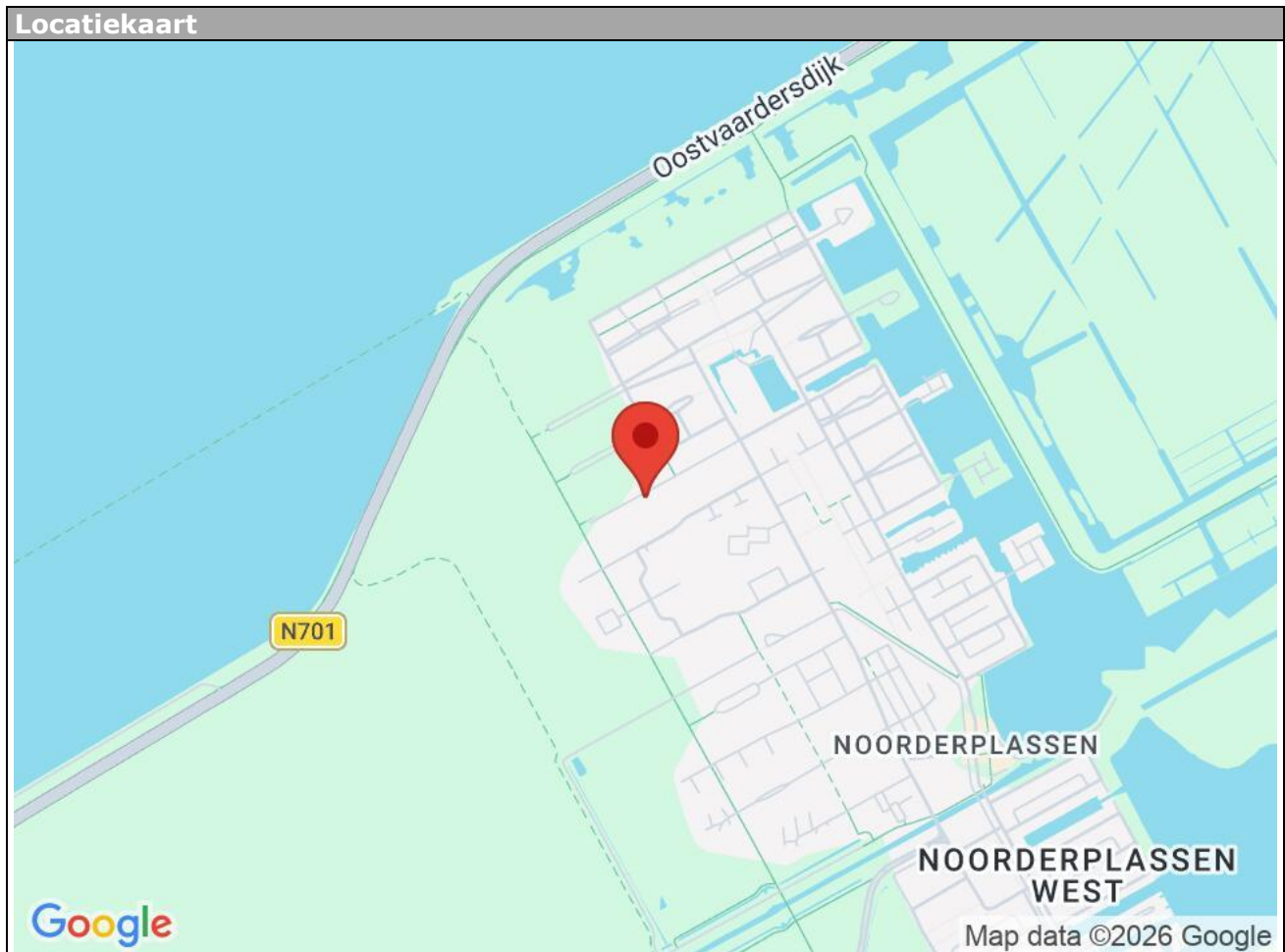

Bezaan 25 - 1319 EP Almere

Inter Immo Amsterdam  
Roerstraat 1  
1078 LH, ALMERE  
Tel: 036-5407335  
E-mail: [info@interimmo.nl](mailto:info@interimmo.nl)  
[www.interimmo.nl](http://www.interimmo.nl)

## Lijst van zaken

	Blijft achter	Gaat mee	Kan worden overgenomen	n.v.t.
<b>Woning</b>				
<i>Interieur</i>				
Verlichting, te weten:				
- Inbouwspots/dimmers	<input type="checkbox"/>	<input type="checkbox"/>	<input type="checkbox"/>	<input type="checkbox"/>
- Opbouwspots/armaturen/lampen/dimmers	<input type="checkbox"/>	<input type="checkbox"/>	<input type="checkbox"/>	<input type="checkbox"/>
- Losse (hang)lampen	<input type="checkbox"/>	<input type="checkbox"/>	<input type="checkbox"/>	<input type="checkbox"/>
-	<input type="checkbox"/>	<input type="checkbox"/>	<input type="checkbox"/>	<input type="checkbox"/>
-	<input type="checkbox"/>	<input type="checkbox"/>	<input type="checkbox"/>	<input type="checkbox"/>
(Losse)kasten, legplanken, te weten:				
-	<input type="checkbox"/>	<input type="checkbox"/>	<input type="checkbox"/>	<input type="checkbox"/>
-	<input type="checkbox"/>	<input type="checkbox"/>	<input type="checkbox"/>	<input type="checkbox"/>
Raamdecoratie/zonwering binnen, te weten:				
- Gordijnrails	<input type="checkbox"/>	<input type="checkbox"/>	<input type="checkbox"/>	<input type="checkbox"/>
- Gordijnen	<input type="checkbox"/>	<input type="checkbox"/>	<input type="checkbox"/>	<input type="checkbox"/>
- Overgordijnen	<input type="checkbox"/>	<input type="checkbox"/>	<input type="checkbox"/>	<input type="checkbox"/>
- Vitrages	<input type="checkbox"/>	<input type="checkbox"/>	<input type="checkbox"/>	<input type="checkbox"/>
- Rolgordijnen	<input type="checkbox"/>	<input type="checkbox"/>	<input type="checkbox"/>	<input type="checkbox"/>
- Lamellen	<input type="checkbox"/>	<input type="checkbox"/>	<input type="checkbox"/>	<input type="checkbox"/>
- Jaloezieën	<input type="checkbox"/>	<input type="checkbox"/>	<input type="checkbox"/>	<input type="checkbox"/>
- (Losse) horren/rolhorren	<input type="checkbox"/>	<input type="checkbox"/>	<input type="checkbox"/>	<input type="checkbox"/>
-	<input type="checkbox"/>	<input type="checkbox"/>	<input type="checkbox"/>	<input type="checkbox"/>
-	<input type="checkbox"/>	<input type="checkbox"/>	<input type="checkbox"/>	<input type="checkbox"/>
Vloerdecoratie, te weten:				
- Vloerbedekking	<input type="checkbox"/>	<input type="checkbox"/>	<input type="checkbox"/>	<input type="checkbox"/>
- Parketvloer	<input type="checkbox"/>	<input type="checkbox"/>	<input type="checkbox"/>	<input type="checkbox"/>
- Houten vloer(delen)	<input type="checkbox"/>	<input type="checkbox"/>	<input type="checkbox"/>	<input type="checkbox"/>
- Laminaat	<input type="checkbox"/>	<input type="checkbox"/>	<input type="checkbox"/>	<input type="checkbox"/>
- Plavuizen	<input type="checkbox"/>	<input type="checkbox"/>	<input type="checkbox"/>	<input type="checkbox"/>
-	<input type="checkbox"/>	<input type="checkbox"/>	<input type="checkbox"/>	<input type="checkbox"/>
-	<input type="checkbox"/>	<input type="checkbox"/>	<input type="checkbox"/>	<input type="checkbox"/>
(Voorzet) openhaard met toebehoren	<input type="checkbox"/>	<input type="checkbox"/>	<input type="checkbox"/>	<input type="checkbox"/>
Allesbrander	<input type="checkbox"/>	<input type="checkbox"/>	<input type="checkbox"/>	<input type="checkbox"/>
Houtkachel	<input type="checkbox"/>	<input type="checkbox"/>	<input type="checkbox"/>	<input type="checkbox"/>
(Gas)kachels	<input type="checkbox"/>	<input type="checkbox"/>	<input type="checkbox"/>	<input type="checkbox"/>

	Blijft achte r	Gaat mee	Kan worden overgenomen	n.v.t.
Designradiator(en)	<input type="checkbox"/>	<input type="checkbox"/>	<input type="checkbox"/>	<input type="checkbox"/>
Radiatorafwerking	<input type="checkbox"/>	<input type="checkbox"/>	<input type="checkbox"/>	<input type="checkbox"/>
Overig, te weten:				
- Spiegelwanden	<input type="checkbox"/>	<input type="checkbox"/>	<input type="checkbox"/>	<input type="checkbox"/>
- Schilderij ophangstelsysteem	<input type="checkbox"/>	<input type="checkbox"/>	<input type="checkbox"/>	<input type="checkbox"/>
-	<input type="checkbox"/>	<input type="checkbox"/>	<input type="checkbox"/>	<input type="checkbox"/>
-	<input type="checkbox"/>	<input type="checkbox"/>	<input type="checkbox"/>	<input type="checkbox"/>
-	<input type="checkbox"/>	<input type="checkbox"/>	<input type="checkbox"/>	<input type="checkbox"/>
-	<input type="checkbox"/>	<input type="checkbox"/>	<input type="checkbox"/>	<input type="checkbox"/>

### Keuken

Keukenblok (met bovenkasten)	<input type="checkbox"/>	<input type="checkbox"/>	<input type="checkbox"/>	<input type="checkbox"/>
Keuken (inbouw)apparatuur, te weten:				
- Kookplaat	<input type="checkbox"/>	<input type="checkbox"/>	<input type="checkbox"/>	<input type="checkbox"/>
- (Gas)fornuis	<input type="checkbox"/>	<input type="checkbox"/>	<input type="checkbox"/>	<input type="checkbox"/>
- Afzuigkap	<input type="checkbox"/>	<input type="checkbox"/>	<input type="checkbox"/>	<input type="checkbox"/>
- Magnetron	<input type="checkbox"/>	<input type="checkbox"/>	<input type="checkbox"/>	<input type="checkbox"/>
- Oven	<input type="checkbox"/>	<input type="checkbox"/>	<input type="checkbox"/>	<input type="checkbox"/>
- Combi-oven/combimagnetron	<input type="checkbox"/>	<input type="checkbox"/>	<input type="checkbox"/>	<input type="checkbox"/>
- Koelkast	<input type="checkbox"/>	<input type="checkbox"/>	<input type="checkbox"/>	<input type="checkbox"/>
- Vriezer	<input type="checkbox"/>	<input type="checkbox"/>	<input type="checkbox"/>	<input type="checkbox"/>
- Koel-vriescombinatie	<input type="checkbox"/>	<input type="checkbox"/>	<input type="checkbox"/>	<input type="checkbox"/>
- Vaatwasser	<input type="checkbox"/>	<input type="checkbox"/>	<input type="checkbox"/>	<input type="checkbox"/>
- Quooker	<input type="checkbox"/>	<input type="checkbox"/>	<input type="checkbox"/>	<input type="checkbox"/>
- Koffiezetapparaat	<input type="checkbox"/>	<input type="checkbox"/>	<input type="checkbox"/>	<input type="checkbox"/>
-	<input type="checkbox"/>	<input type="checkbox"/>	<input type="checkbox"/>	<input type="checkbox"/>
-	<input type="checkbox"/>	<input type="checkbox"/>	<input type="checkbox"/>	<input type="checkbox"/>
Keukenaccessoires, te weten:				
-	<input type="checkbox"/>	<input type="checkbox"/>	<input type="checkbox"/>	<input type="checkbox"/>
-	<input type="checkbox"/>	<input type="checkbox"/>	<input type="checkbox"/>	<input type="checkbox"/>
-	<input type="checkbox"/>	<input type="checkbox"/>	<input type="checkbox"/>	<input type="checkbox"/>
-	<input type="checkbox"/>	<input type="checkbox"/>	<input type="checkbox"/>	<input type="checkbox"/>
-	<input type="checkbox"/>	<input type="checkbox"/>	<input type="checkbox"/>	<input type="checkbox"/>
-	<input type="checkbox"/>	<input type="checkbox"/>	<input type="checkbox"/>	<input type="checkbox"/>
-	<input type="checkbox"/>	<input type="checkbox"/>	<input type="checkbox"/>	<input type="checkbox"/>
-	<input type="checkbox"/>	<input type="checkbox"/>	<input type="checkbox"/>	<input type="checkbox"/>

### Sanitair/sauna

Toilet met de volgende toebehoren:				
- Toilet	<input type="checkbox"/>	<input type="checkbox"/>	<input type="checkbox"/>	<input type="checkbox"/>
- Toilethouder	<input type="checkbox"/>	<input type="checkbox"/>	<input type="checkbox"/>	<input type="checkbox"/>
- Toiletborstel(houder)	<input type="checkbox"/>	<input type="checkbox"/>	<input type="checkbox"/>	<input type="checkbox"/>
- Fontein	<input type="checkbox"/>	<input type="checkbox"/>	<input type="checkbox"/>	<input type="checkbox"/>

	Blijft achte r	Gaat mee	Kan worden overgenomen	n.v.t.
-	<input type="checkbox"/>	<input type="checkbox"/>	<input type="checkbox"/>	<input type="checkbox"/>
-	<input type="checkbox"/>	<input type="checkbox"/>	<input type="checkbox"/>	<input type="checkbox"/>
Badkamer met de volgende toebehoren:				
- Ligbad	<input type="checkbox"/>	<input type="checkbox"/>	<input type="checkbox"/>	<input type="checkbox"/>
- Jacuzzi/whirlpool	<input type="checkbox"/>	<input type="checkbox"/>	<input type="checkbox"/>	<input type="checkbox"/>
- Douche (cabine/schermb)	<input type="checkbox"/>	<input type="checkbox"/>	<input type="checkbox"/>	<input type="checkbox"/>
- Stoomdouche (cabine)	<input type="checkbox"/>	<input type="checkbox"/>	<input type="checkbox"/>	<input type="checkbox"/>
- Wastafel	<input type="checkbox"/>	<input type="checkbox"/>	<input type="checkbox"/>	<input type="checkbox"/>
- Wastafelmeubel	<input type="checkbox"/>	<input type="checkbox"/>	<input type="checkbox"/>	<input type="checkbox"/>
- Planchet	<input type="checkbox"/>	<input type="checkbox"/>	<input type="checkbox"/>	<input type="checkbox"/>
- Toiletkast	<input type="checkbox"/>	<input type="checkbox"/>	<input type="checkbox"/>	<input type="checkbox"/>
- Toilet	<input type="checkbox"/>	<input type="checkbox"/>	<input type="checkbox"/>	<input type="checkbox"/>
- Toiletrolhouder	<input type="checkbox"/>	<input type="checkbox"/>	<input type="checkbox"/>	<input type="checkbox"/>
- Toiletborstel(houder)	<input type="checkbox"/>	<input type="checkbox"/>	<input type="checkbox"/>	<input type="checkbox"/>
-	<input type="checkbox"/>	<input type="checkbox"/>	<input type="checkbox"/>	<input type="checkbox"/>
-	<input type="checkbox"/>	<input type="checkbox"/>	<input type="checkbox"/>	<input type="checkbox"/>
Sauna met toebehoren	<input type="checkbox"/>	<input type="checkbox"/>	<input type="checkbox"/>	<input type="checkbox"/>
	<input type="checkbox"/>	<input type="checkbox"/>	<input type="checkbox"/>	<input type="checkbox"/>
	<input type="checkbox"/>	<input type="checkbox"/>	<input type="checkbox"/>	<input type="checkbox"/>

#### **Exterieur/installaties/veiligheid/energiebesparing**

Schotel/antenne	<input type="checkbox"/>	<input type="checkbox"/>	<input type="checkbox"/>	<input type="checkbox"/>
Brievenbus	<input type="checkbox"/>	<input type="checkbox"/>	<input type="checkbox"/>	<input type="checkbox"/>
Kluis	<input type="checkbox"/>	<input type="checkbox"/>	<input type="checkbox"/>	<input type="checkbox"/>
(Voordeur)bel	<input type="checkbox"/>	<input type="checkbox"/>	<input type="checkbox"/>	<input type="checkbox"/>
Alarminstallatie	<input type="checkbox"/>	<input type="checkbox"/>	<input type="checkbox"/>	<input type="checkbox"/>
(Veiligheids)sloten en overige inbraakpreventie	<input type="checkbox"/>	<input type="checkbox"/>	<input type="checkbox"/>	<input type="checkbox"/>
Rookmelders	<input type="checkbox"/>	<input type="checkbox"/>	<input type="checkbox"/>	<input type="checkbox"/>
(Klok)thermostaat	<input type="checkbox"/>	<input type="checkbox"/>	<input type="checkbox"/>	<input type="checkbox"/>
Airconditioning	<input type="checkbox"/>	<input type="checkbox"/>	<input type="checkbox"/>	<input type="checkbox"/>
Warmwatervoorziening, te weten:				
- CV-installatie	<input type="checkbox"/>	<input type="checkbox"/>	<input type="checkbox"/>	<input type="checkbox"/>
- Boiler	<input type="checkbox"/>	<input type="checkbox"/>	<input type="checkbox"/>	<input type="checkbox"/>
- Geiser	<input type="checkbox"/>	<input type="checkbox"/>	<input type="checkbox"/>	<input type="checkbox"/>
-	<input type="checkbox"/>	<input type="checkbox"/>	<input type="checkbox"/>	<input type="checkbox"/>
-	<input type="checkbox"/>	<input type="checkbox"/>	<input type="checkbox"/>	<input type="checkbox"/>
-	<input type="checkbox"/>	<input type="checkbox"/>	<input type="checkbox"/>	<input type="checkbox"/>
Screens	<input type="checkbox"/>	<input type="checkbox"/>	<input type="checkbox"/>	<input type="checkbox"/>
Rolluiken	<input type="checkbox"/>	<input type="checkbox"/>	<input type="checkbox"/>	<input type="checkbox"/>
Zonwering buiten	<input type="checkbox"/>	<input type="checkbox"/>	<input type="checkbox"/>	<input type="checkbox"/>
-	<input type="checkbox"/>	<input type="checkbox"/>	<input type="checkbox"/>	<input type="checkbox"/>
-	<input type="checkbox"/>	<input type="checkbox"/>	<input type="checkbox"/>	<input type="checkbox"/>
-	<input type="checkbox"/>	<input type="checkbox"/>	<input type="checkbox"/>	<input type="checkbox"/>
Isolatievoorzieningen (voorzetramen/radiatorfolie etc.), te weten:				

-	<input type="checkbox"/>	<input type="checkbox"/>	<input type="checkbox"/>	<input type="checkbox"/>
-	<input type="checkbox"/>	<input type="checkbox"/>	<input type="checkbox"/>	<input type="checkbox"/>

**Bezaan 25 - 1319 EP Almere**

**Inter Immo Amsterdam  
Roerstraat 1  
1078 LH, ALMERE  
Tel: 036-5407335  
E-mail: [info@interimmo.nl](mailto:info@interimmo.nl)  
[www.interimmo.nl](http://www.interimmo.nl)**

	Blijft achte r	Gaat mee	Kan worden overgenomen	n.v.t.
Telefoonaansluiting/internetaansluiting	<input type="checkbox"/>	<input type="checkbox"/>	<input type="checkbox"/>	<input type="checkbox"/>
Veiligheidsschakelaar wasautomaat	<input type="checkbox"/>	<input type="checkbox"/>	<input type="checkbox"/>	<input type="checkbox"/>
Waterslot wasautomaat	<input type="checkbox"/>	<input type="checkbox"/>	<input type="checkbox"/>	<input type="checkbox"/>
Zonnepanelen	<input type="checkbox"/>	<input type="checkbox"/>	<input type="checkbox"/>	<input type="checkbox"/>
Oplaadpunt elektrische auto	<input type="checkbox"/>	<input type="checkbox"/>	<input type="checkbox"/>	<input type="checkbox"/>
	<input type="checkbox"/>	<input type="checkbox"/>	<input type="checkbox"/>	<input type="checkbox"/>
	<input type="checkbox"/>	<input type="checkbox"/>	<input type="checkbox"/>	<input type="checkbox"/>

## Tuin

### Inrichting

Tuinaanleg/bestrating	<input type="checkbox"/>	<input type="checkbox"/>	<input type="checkbox"/>	<input type="checkbox"/>
Beplanting	<input type="checkbox"/>	<input type="checkbox"/>	<input type="checkbox"/>	<input type="checkbox"/>
	<input type="checkbox"/>	<input type="checkbox"/>	<input type="checkbox"/>	<input type="checkbox"/>

### Verlichting/installaties

Buitenverlichting	<input type="checkbox"/>	<input type="checkbox"/>	<input type="checkbox"/>	<input type="checkbox"/>
Tijd- of schemerschakelaar/bewegingsmelder	<input type="checkbox"/>	<input type="checkbox"/>	<input type="checkbox"/>	<input type="checkbox"/>
	<input type="checkbox"/>	<input type="checkbox"/>	<input type="checkbox"/>	<input type="checkbox"/>

### Bebouwing

Tuinhuis/buitenberging	<input type="checkbox"/>	<input type="checkbox"/>	<input type="checkbox"/>	<input type="checkbox"/>
Kasten/werkbank in tuinhuis/berging	<input type="checkbox"/>	<input type="checkbox"/>	<input type="checkbox"/>	<input type="checkbox"/>
(Broei)kas	<input type="checkbox"/>	<input type="checkbox"/>	<input type="checkbox"/>	<input type="checkbox"/>
	<input type="checkbox"/>	<input type="checkbox"/>	<input type="checkbox"/>	<input type="checkbox"/>
	<input type="checkbox"/>	<input type="checkbox"/>	<input type="checkbox"/>	<input type="checkbox"/>

### Overig

Overige tuin, te weten:				
- (Sier)hek	<input type="checkbox"/>	<input type="checkbox"/>	<input type="checkbox"/>	<input type="checkbox"/>
- Vlaggenmast(houder)	<input type="checkbox"/>	<input type="checkbox"/>	<input type="checkbox"/>	<input type="checkbox"/>
-	<input type="checkbox"/>	<input type="checkbox"/>	<input type="checkbox"/>	<input type="checkbox"/>
-	<input type="checkbox"/>	<input type="checkbox"/>	<input type="checkbox"/>	<input type="checkbox"/>

## Overig

Zijn er zaken die geen eigendom zijn van verkoper omdat er sprake is van een leasecontract of huurcontract. Zo ja, neemt verkoper de zaak mee of wordt het betreffende contract overgenomen?	Ja	Nee	Gaat mee	Moet worden overgenomen
CV	<input type="checkbox"/>	<input type="checkbox"/>	<input type="checkbox"/>	<input type="checkbox"/>
Boiler	<input type="checkbox"/>	<input type="checkbox"/>	<input type="checkbox"/>	<input type="checkbox"/>
Zonnepanelen	<input type="checkbox"/>	<input type="checkbox"/>	<input type="checkbox"/>	<input type="checkbox"/>
	<input type="checkbox"/>	<input type="checkbox"/>	<input type="checkbox"/>	<input type="checkbox"/>
	<input type="checkbox"/>	<input type="checkbox"/>	<input type="checkbox"/>	<input type="checkbox"/>
	<input type="checkbox"/>	<input type="checkbox"/>	<input type="checkbox"/>	<input type="checkbox"/>
Bijlage(n) over te nemen contracten:				
-				
-				



# Vragenlijst voor de verkoop van een woning

**DEEL B**

**Bezaan 25 - 1319 EP Almere**

**Inter Immo Amsterdam  
Roerstraat 1  
1078 LH, ALMERE  
Tel: 036-5407335  
E-mail: [info@interimmo.nl](mailto:info@interimmo.nl)  
[www.interimmo.nl](http://www.interimmo.nl)**

## Verkoopproces

### 1. Brochure/Bezichtiging

U heeft zojuist een brochure ontvangen of een woning of appartement bezichtigd waarbij wij optreden als verkopend makelaar. Wanneer u interesse heeft om tot het kopen van deze woning over te gaan, informeren wij u graag over het verloop van de aankoopprocedure.

### 2. Kosten koper

Achter de vraagprijs wordt vaak k.k. oftewel kosten koper vermeld. Houdt u hierbij rekening met circa 6% van de koopsom als extra kosten. Deze extra kosten, bestaande uit onder andere overdrachtsbelasting, notaris- en taxatiekosten en afsluitkosten voor de hypotheek, telt u op bij de verkoopprijs.

### 3. Biedingen

Een bieding bestaat meestal uit de volgende elementen: het bedrag dat u biedt, een gewenste datum van aanvaarding, ontbindende voorwaarden en eventuele roerende zaken. Uw bod wordt door ons aan de verkoper overgebracht en daarop kan een tegenvoorstel van de verkoper volgen. De verkoper kan het bod ook afwijzen of direct accepteren.

### 4. Afronding bieding

Gesteld dat de koper en verkoper het tijdens de onderhandelingen eens zijn geworden of dat het bod direct geaccepteerd wordt, dan is een mondelinge overeenkomst gesloten. Belangrijk voor is om te weten dat een mondelinge overeenkomst niet langer rechtsgeldig is. Een overeenkomst is pas bindend als deze door beide partijen ondertekend is. Sinds 1 september 2003 heeft een koper drie dagen bedenktijd. Dit termijn van drie dagen gaat in (om 00:00 uur volgende op) nadat de koopakte of een kopie daarvan aan de hand van de koper ter hand is gesteld.

### 5. Koopakte

Behoudens nadere afspraken gelden de standaard regels, zoals deze voorkomen in de modelakte. De waarborgsom (of bankgarantie) bedraagt 10% van de koopsom en dient te worden voldaan aan de notaris. Eventueel door de koper te maken voorbehouden (zoals het krijgen van een hypotheek of hypotheekgarantie), worden alleen vermeld als deze in de onderhandelingen zijn afgesproken.

### 6. Ontbindende voorwaarde(n)

In de koopakte wordt meestal een termijn genoemd waarbinnen de koper in de gelegenheid wordt gesteld een financiering af te sluiten. Uiteraard kunnen wij u van dienst zijn bij het vinden van een betrouwbare hypotheekadviseur. Indien geen passende financiering wordt verkregen kan de koopovereenkomst binnen de genoemde termijn kosteloos worden ontbonden. De voorwaarden waaraan deze ontbinding dient te voldoen zijn nader uitgewerkt in de koopakte. Wordt er geen gebruik gemaakt van de mogelijkheid de overeenkomst te ontbinden, dan is de koop na het verstrijken van de ontbindingstermijn definitief.

### 7. Aansluitingen

Wij raden u aan een aantal zaken zoals bijv. de telefoonaansluiting vooraf te regelen. Gas, water, elektriciteit en stadsverwarming wordt door ons kantoor geregeld. Heeft u een woonhuis gekocht, laat dan de opstalverzekering ingaan op de datum waarop u de sleutel in ontvangst neemt. Indien u een appartement heeft gekocht hoeft u veelal geen zorg te dragen voor een opstalverzekering, deze is meestal inbegrepen bij de servicekosten.

## **8. Concept overdrachtsakte**

Enkele dagen voor de eigendomsoverdracht ontvangt u van de notaris een concept van de overdrachtsakte, alsmede een nota van de afrekening. In de nota wordt precies uiteengezet van wat u bij de eigendomsoverdracht totaal verschuldigd bent en er vindt tevens een verrekening plaats van de aan de woning verbonden zakelijke lasten, zoals onroerende zaakbelasting.

## **9. Inspectie**

Voor de overdracht wordt u in de gelegenheid gesteld om het gekochte te inspecteren. Deze inspectie is bedoeld om te controleren of de woning c.q. appartement nog in dezelfde staat verkeert als ten tijde van het sluiten van de koopovereenkomst.

## **10. Overdracht**

De overdracht bij de notaris is een laatste schakel voordat de woning definitief uw eigendom is. Na het ondertekenen van de akte vindt de sleuteloverdracht plaats. U kunt dus meteen beschikken over uw nieuwe woning of appartement.

**Inter Immo Amsterdam**  
**Roerstraat 1**  
**1078 LH, ALMERE**  
**Tel: 036-5407335**

**E-mail: [info@interimmo.nl](mailto:info@interimmo.nl)**