

Eijckenwijck

Gemeente Alphen-Chaam



*Duurzaam
en
comfortabel
wonen*

Bouwnummer 6

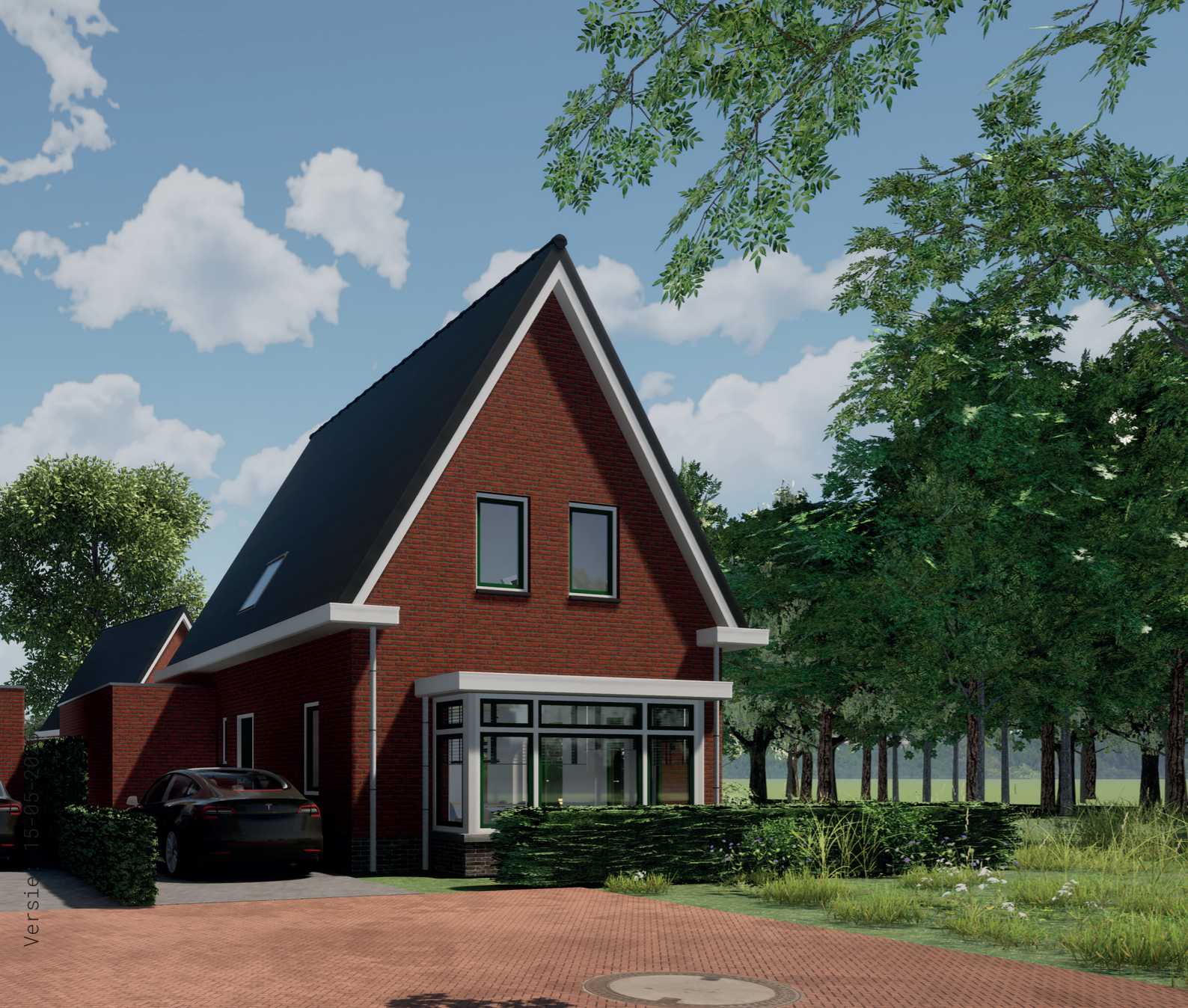

- Levensloopwoning
- Zeer Energiezuinig
- Gebruiksoppervlakte: 138 m²
- Ruim perceel: 399 m²
- Omgevingsvergunning verleend
- Mogelijke start bouw: september 2026

De opgenomen visualisaties geven een "artist impressie" weer. Het is mogelijk dat er verschillen zijn tussen deze impressies en de werkelijke uitvoering. Hier kunnen dan ook geen rechten aan worden ontleend.



Versie: 15-05-2026

Versie: 15-05-2026



Versie: 15-05-2026



Begane grond

schaal 1: 100 5 meter

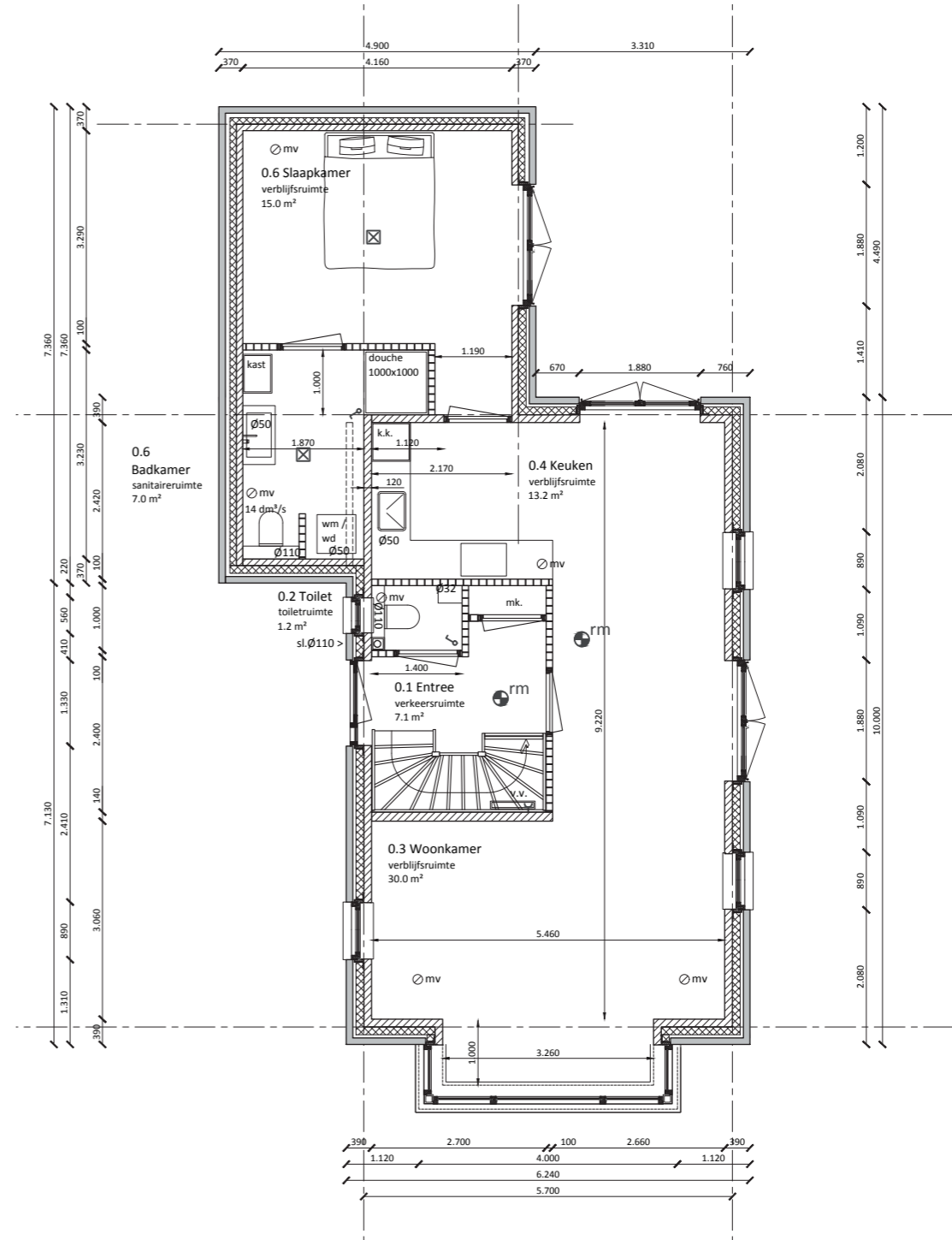
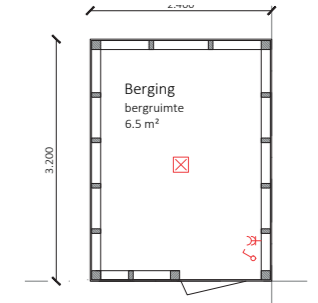

Versie: 15-05-2026

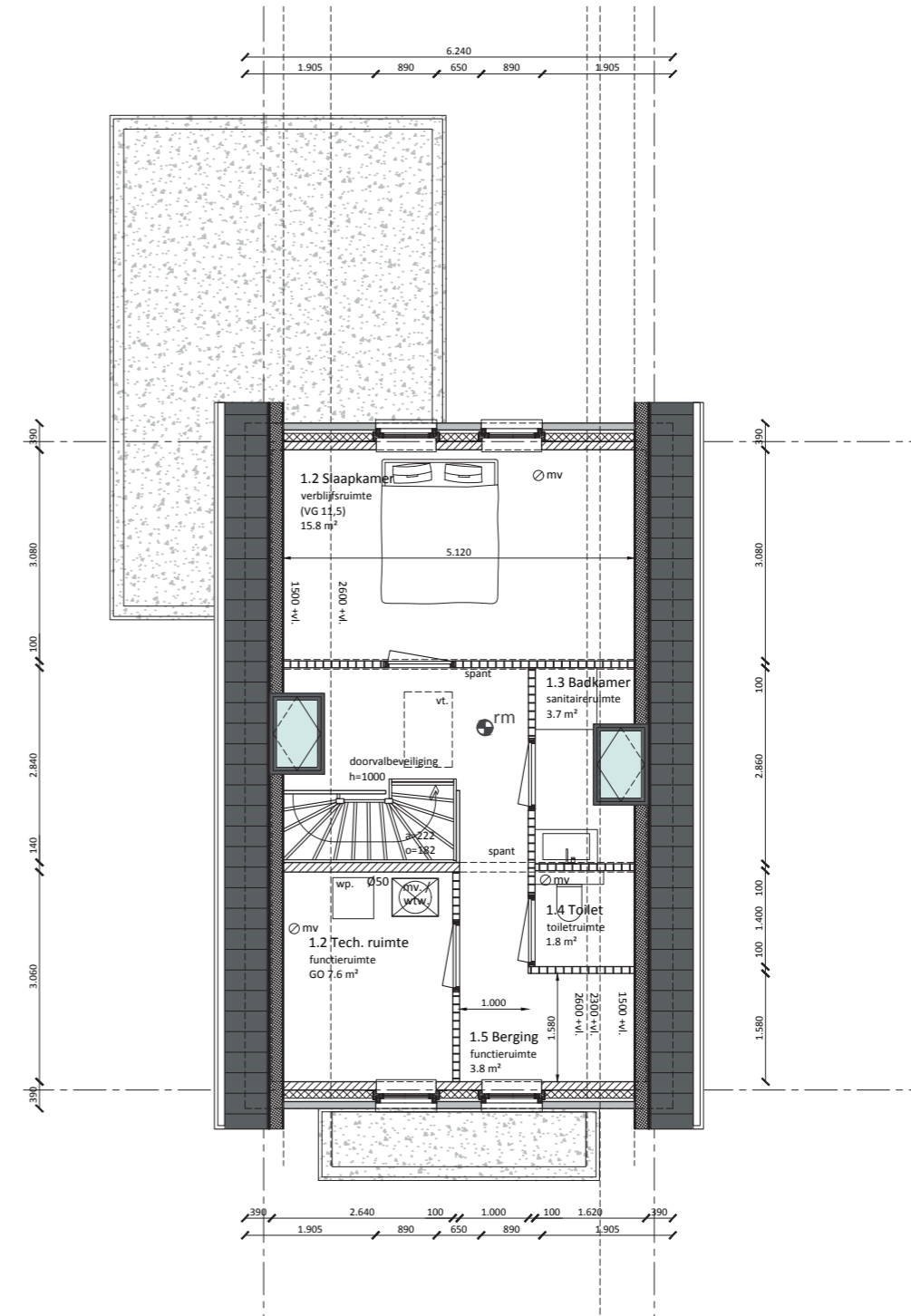
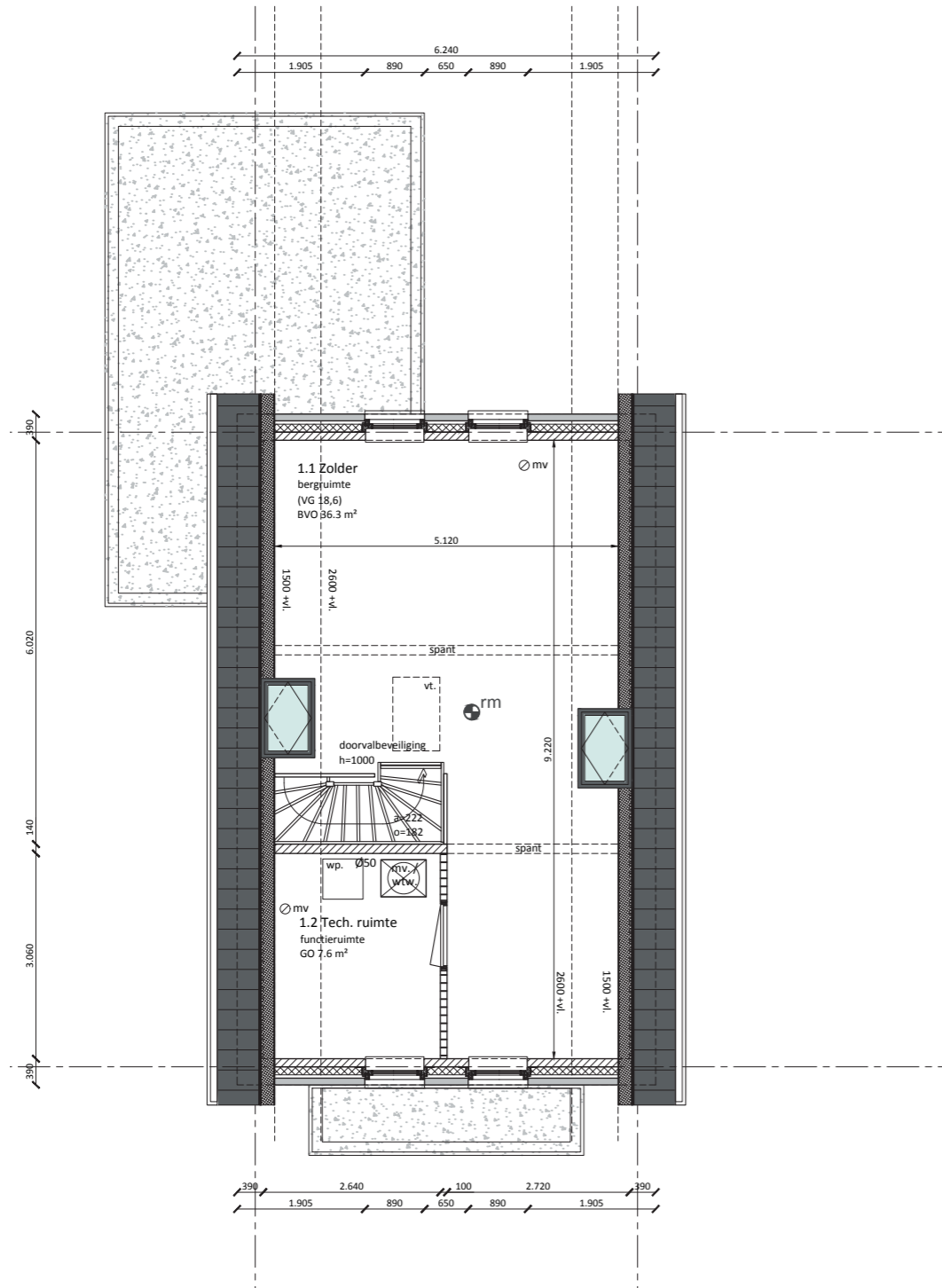

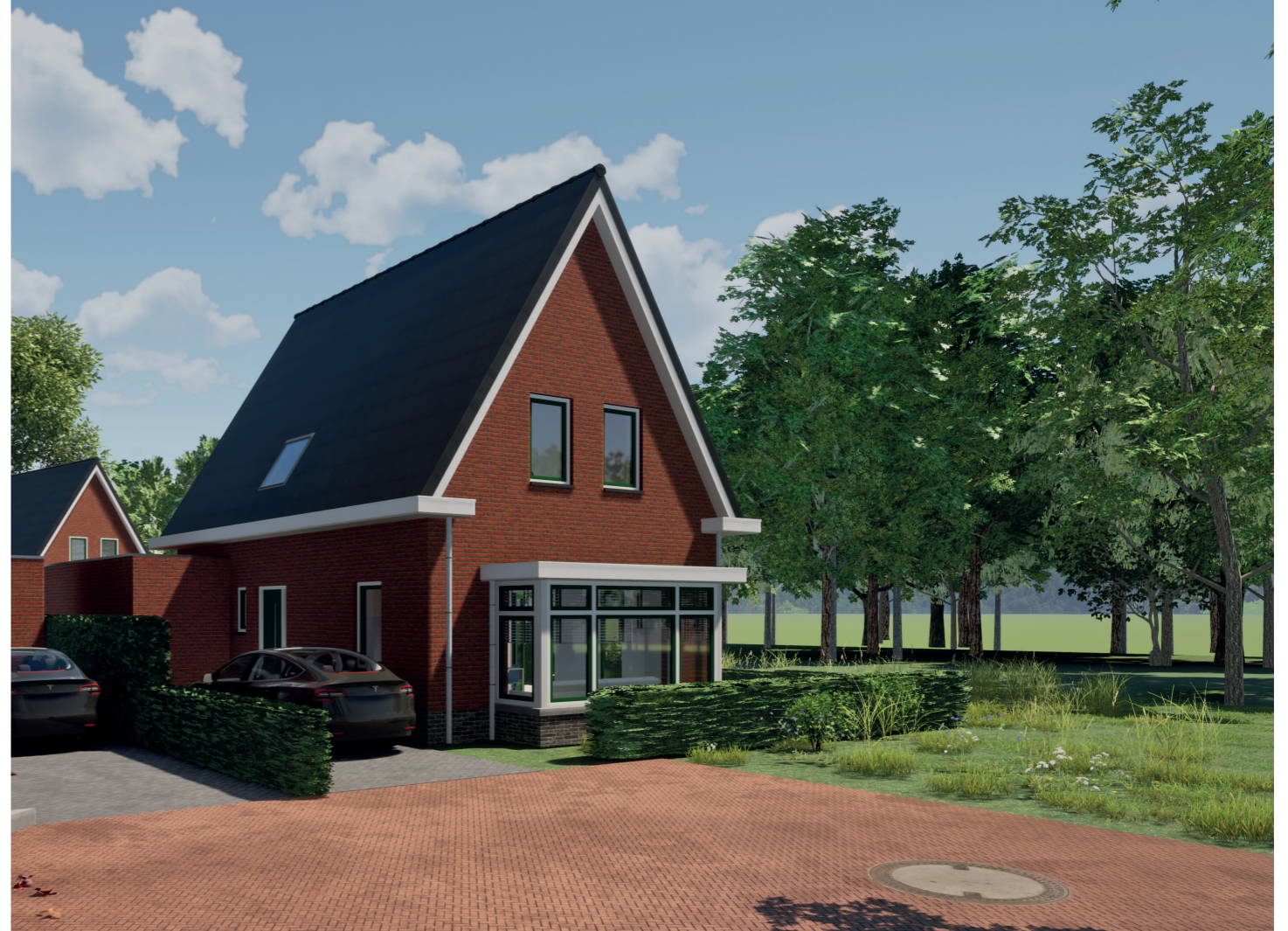
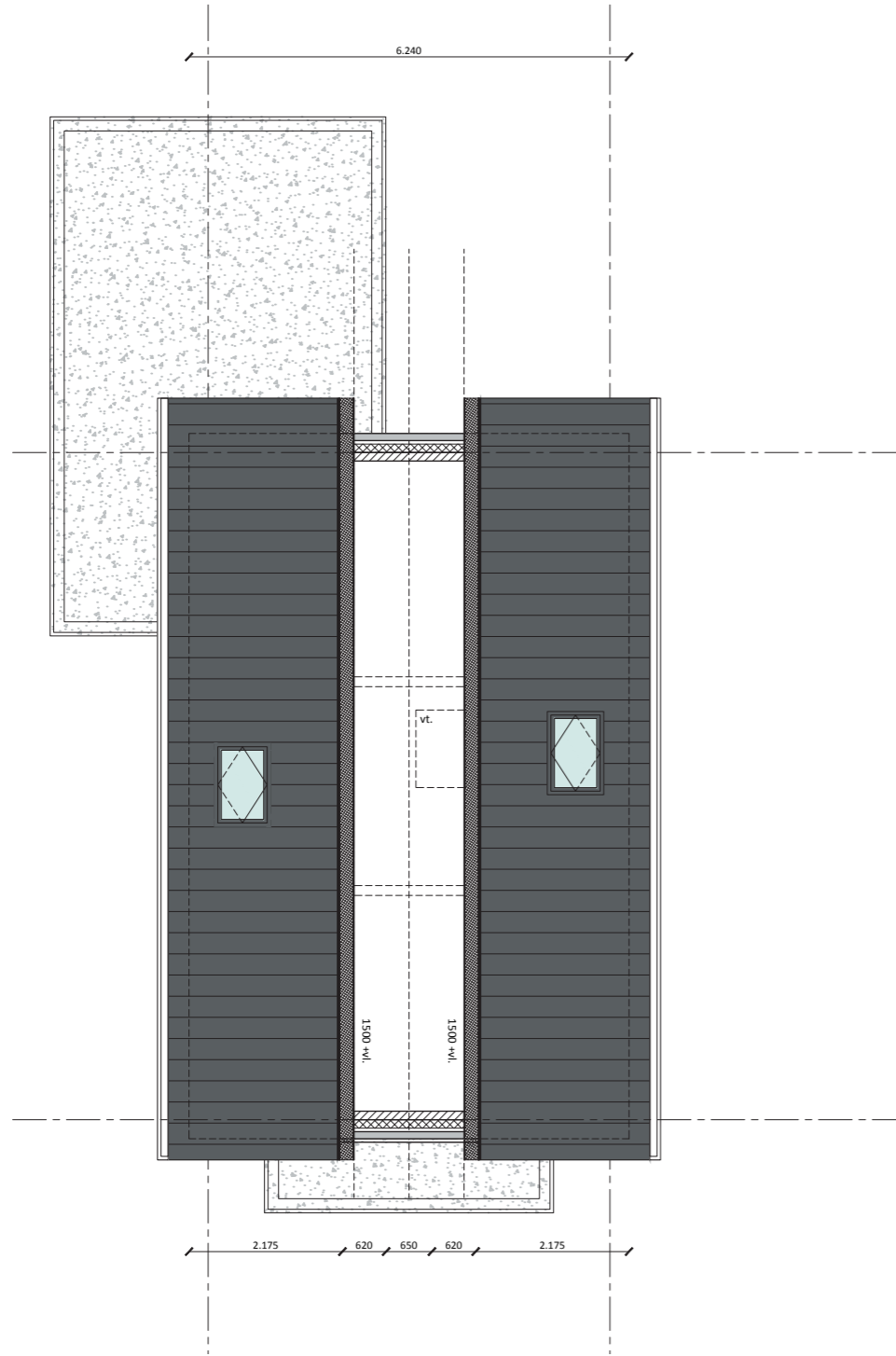



Voorgevel



Zijgevel

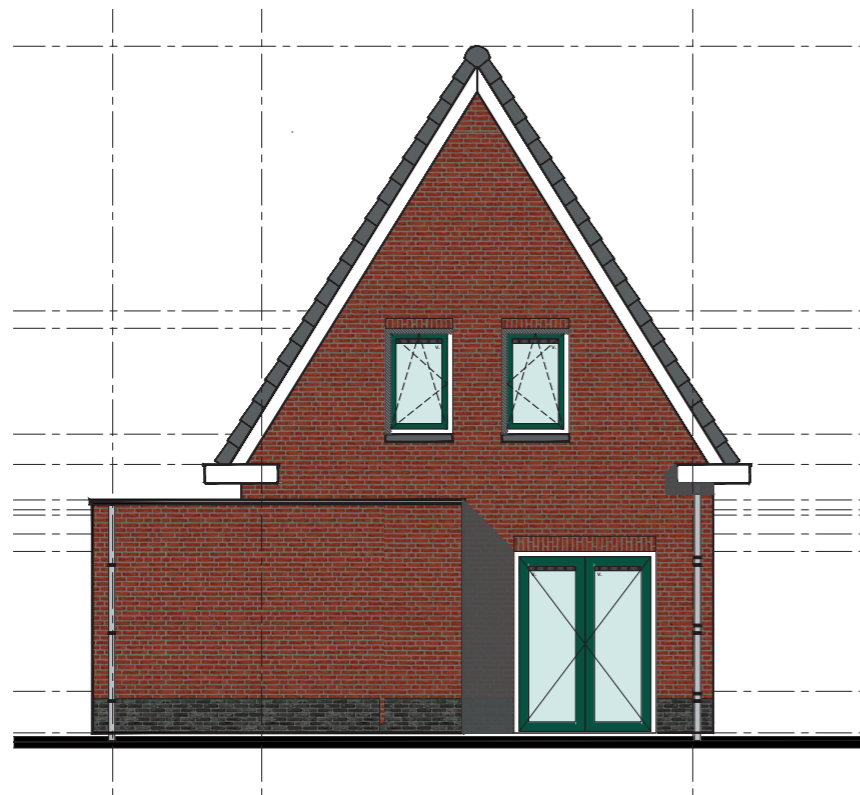

Achtergevel



Zijgevel

Wonen in het groen op een steenworp afstand van de stad



Versie: 15-05-2026

Neem voor meer informatie contact op met de verkopend makelaar:



T. +31 76 522 39 28
E. nieuwbouw@tqmakelaars.nl