



**Duinstra
Melis**



Leeuwarden
Jan Piebengawei 13



Duinstra Melis



Team Duinstra Melis Makelaars

"We willen de allerbeste zijn door het goed te doen, hiermee halen we de hoogste klanttevredenheid en behouden we ons bestaansrecht."



KENMERKEN



Woningoppervlakte

137 m²



Perceeloppervlakte

171 m²

Inhoud 455 m³

Aantal kamers 6

Bouwjaar 1973

Ligging tuin west

VRAAGPRIJS:
€ 350.000 k.k.



WONINGOMSCHRIJVING

Aan een rustige straat met uitsluitend bestemmingsverkeer in een kindvriendelijke woonwijk staat deze verrassend ruime tussenwoning met maar liefst vier slaapkamers, een ruime zolderverdieping en een zonnige tuin op het westen. De Jan Piebengawei voelt als een dorp in de stad: meerdere speeltuintjes op loopafstand, twee basisscholen op loopafstand en een actieve buurt waar burendagen nog gewoon georganiseerd worden.

Via de voortuin kom je binnen in de hal met toegang tot het toilet, de trapopgang en de woonkamer. Direct valt de speelse indeling van de leefruimte op. Het zitgedeelte aan de voorzijde biedt een fijne plek om samen te komen, terwijl de open keuken aan de achterzijde toch een eigen plek heeft binnen het geheel. Dankzij de grote raampartijen komt er veel daglicht binnen en ontstaat een prettige, lichte woonomgeving. De keuken beschikt over voldoende werk- en bergruimte en is voorzien van een 6-pits gasfornuis met een grote ingebouwde oven, een heerlijk

pluspunt voor kookliefhebbers. Daarnaast staat de keuken in directe verbinding met de eethoek.

Op de eerste verdieping bevinden zich vier volwaardige slaapkamers. Hierdoor is er volop ruimte voor een gezin, thuiswerkplek of hobbykamer. De badkamer is praktisch ingericht met een douche, wastafelmeubel en tweede toilet. Daarnaast is er op de overloop een aparte wasruimte aanwezig waar zowel de wasmachine als de droger een plek hebben, met daarnaast nog extra bergruimte.

Een van de grote verrassingen van deze woning is de tweede verdieping. Via een vaste trap bereik je de ruime zolderverdieping met kunststof dakkapel. Deze ruimte biedt momenteel al veel mogelijkheden als berging, werkruimte of extra slaapkamer, maar door de royale afmetingen is het ook goed denkbaar om hier nog één of zelfs twee extra kamers te realiseren. Bovendien is er volop

opbergruimte aanwezig.

Vanuit de keuken stap je de achtertuin in. Deze ligt gunstig op het westen, waardoor je hier een groot deel van de dag en avond van de zon kunt genieten. De tuin beschikt over een ruime berging en een handige achterom. Daarnaast is er de mogelijkheid om een aparte garage bij te kopen. Deze garage biedt stroomtoevoer en extra ruimte voor een auto, fietsen of opslag en is in overleg beschikbaar voor een meerprijs van € 20.000 k.k.

De woning is door de jaren heen goed onderhouden. Zo is de achterzijde twee jaar geleden nog geschilderd en beschikt de zolder over een onderhoudsvriendelijke kunststof dakkapel.

Pluspunten van deze woning:
Ruime tussenwoning met vier slaapkamers.
Grote zolderverdieping met kunststof dakkapel en uitbreidingsmogelijkheden.
Zonnige achtertuin op het westen.

Ruime berging én achterom.
6-pits gasfornuis met grote ingebouwde oven.
Mogelijkheid tot aankoop van een aparte garage met stroomtoevoer voor € 20.000 k.k.
Gelegen in een rustige, kindvriendelijke woonwijk met uitsluitend bestemmingsverkeer.
Veel bergruimte door de gehele woning.
Basisscholen en speeltuinen op loopafstand.

Kortom: een verrassend ruime gezinswoning op een fijne locatie in Leeuwarden, met volop leefruimte, uitbreidingsmogelijkheden en een zonnige tuin. Daarnaast bestaat de mogelijkheid om een eigen garagebox bij te kopen. Een ideale plek voor wie rustig wil wonen met alle voorzieningen binnen handbereik.

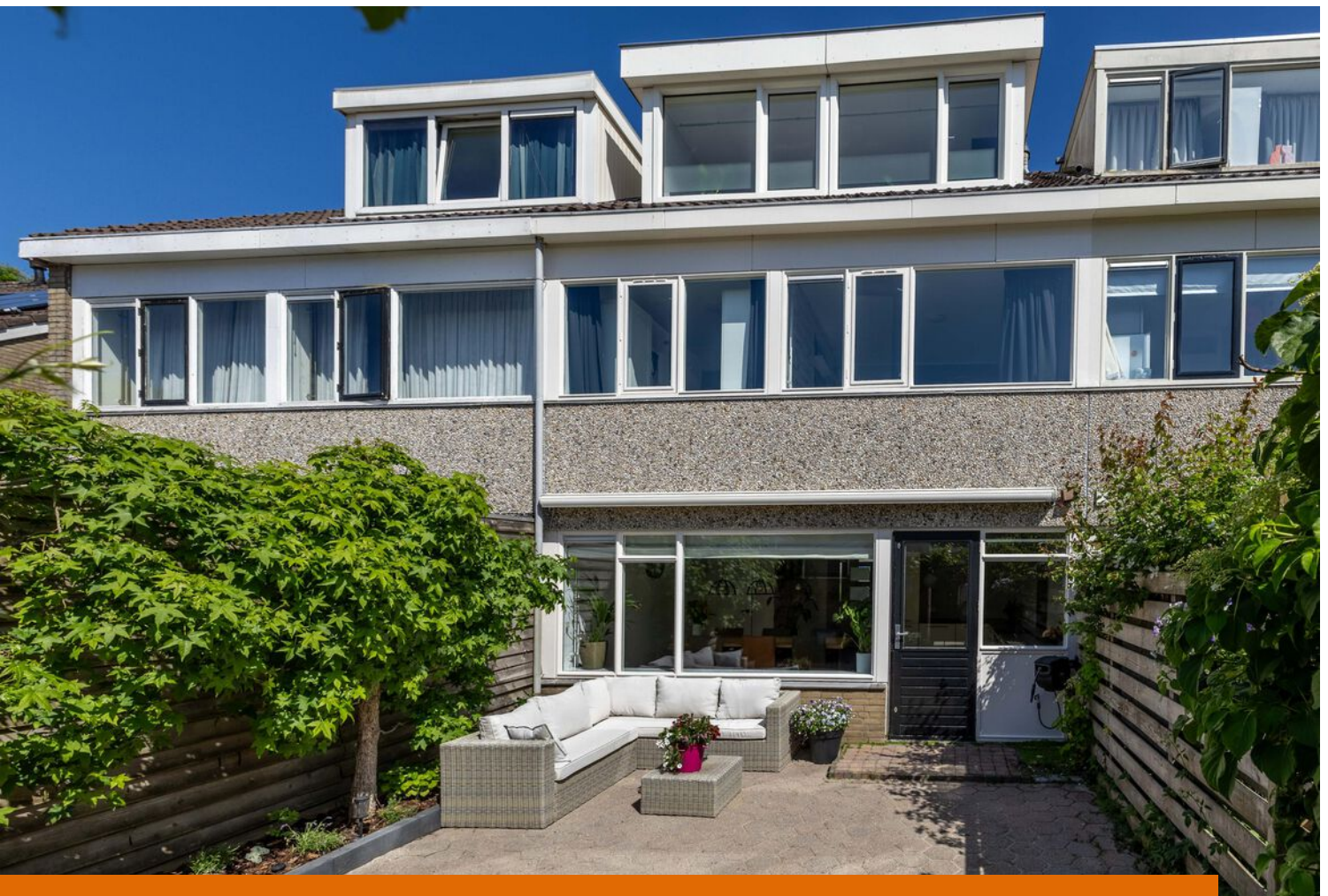

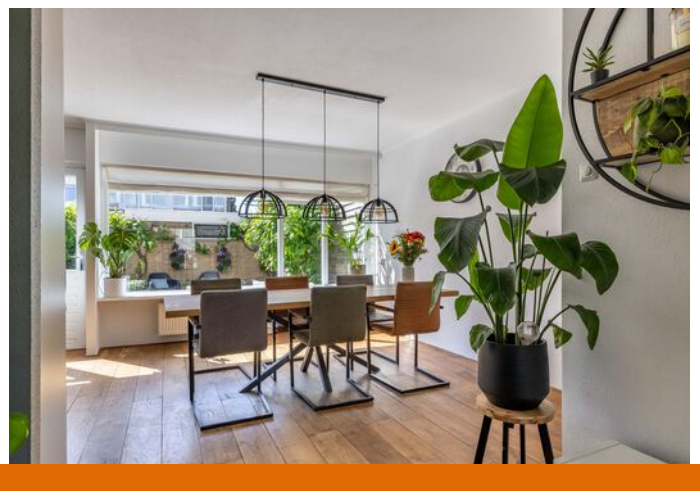
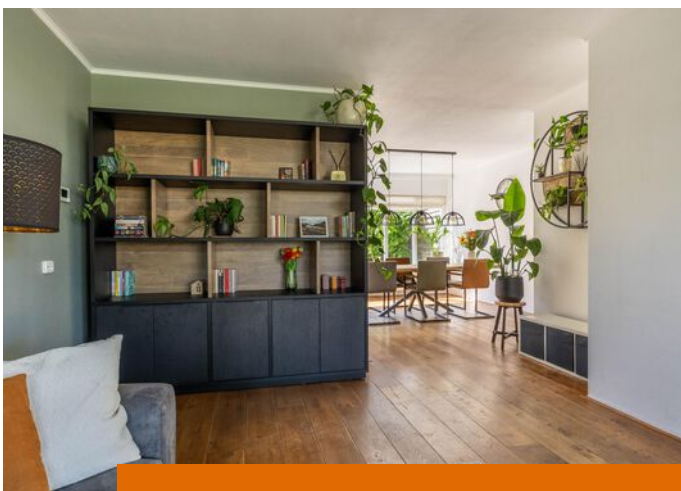

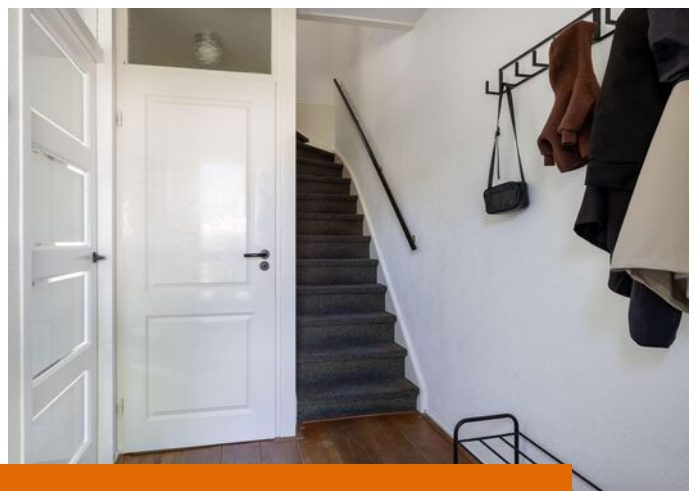

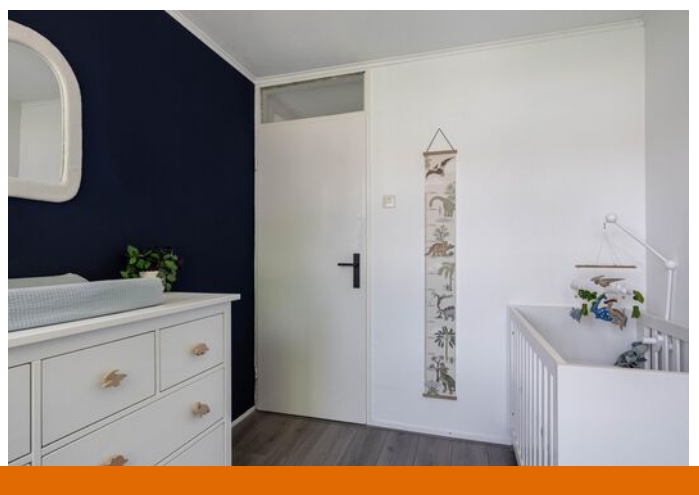













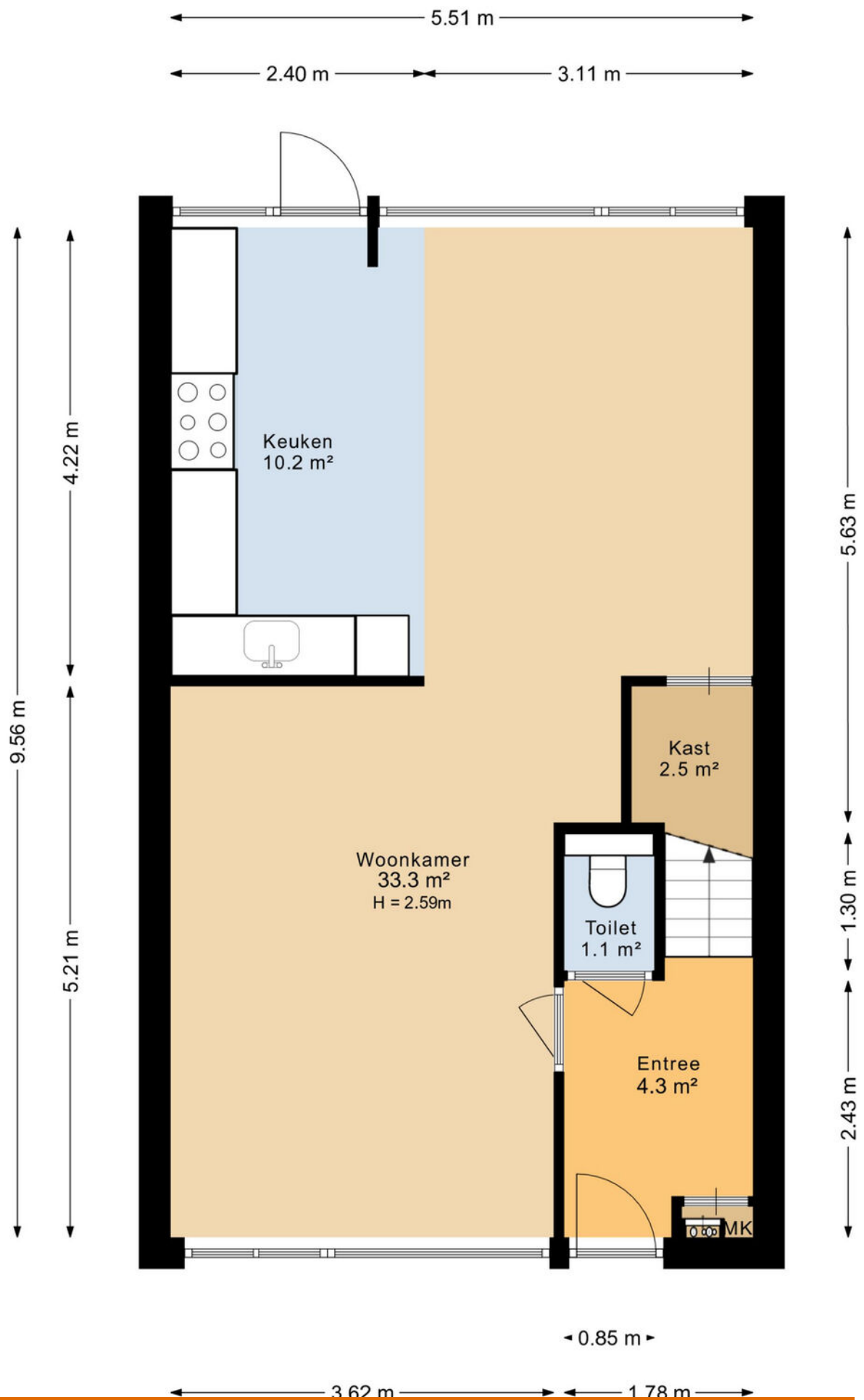

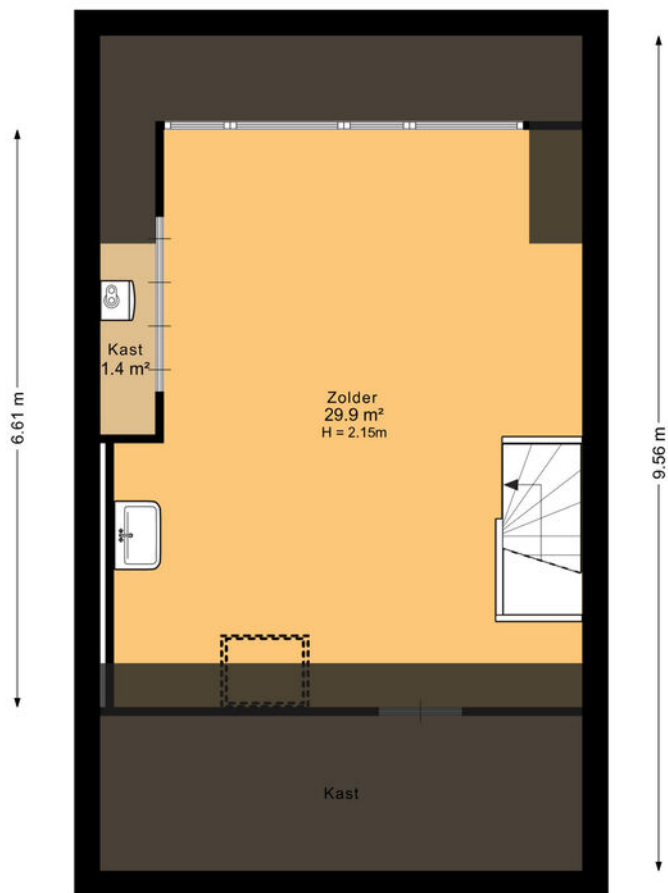
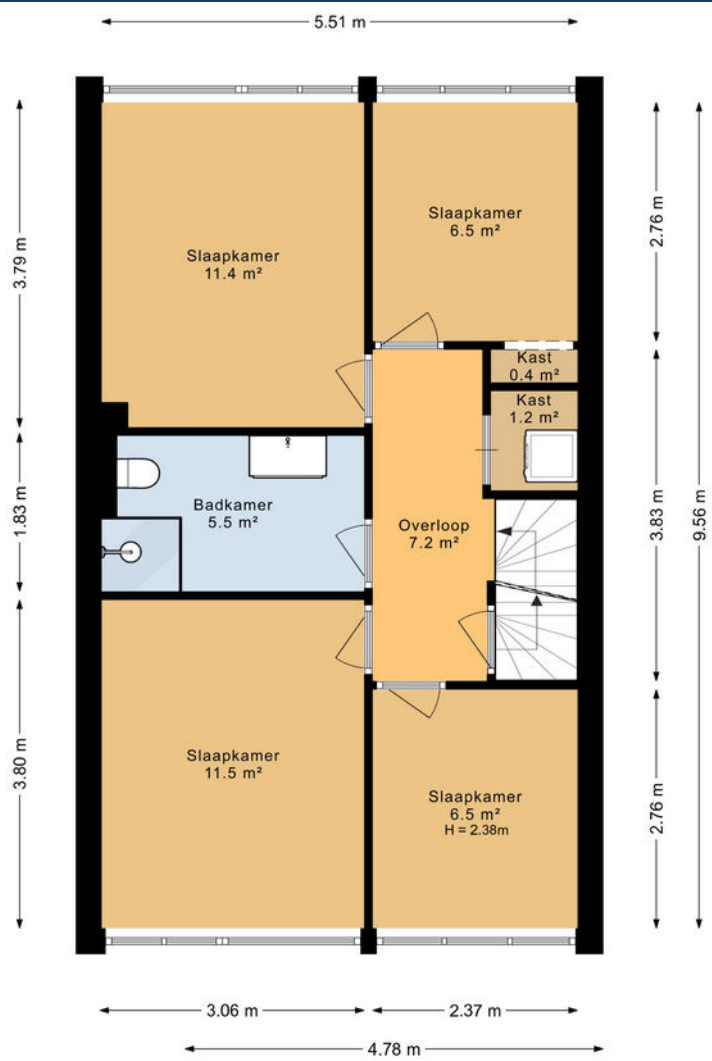

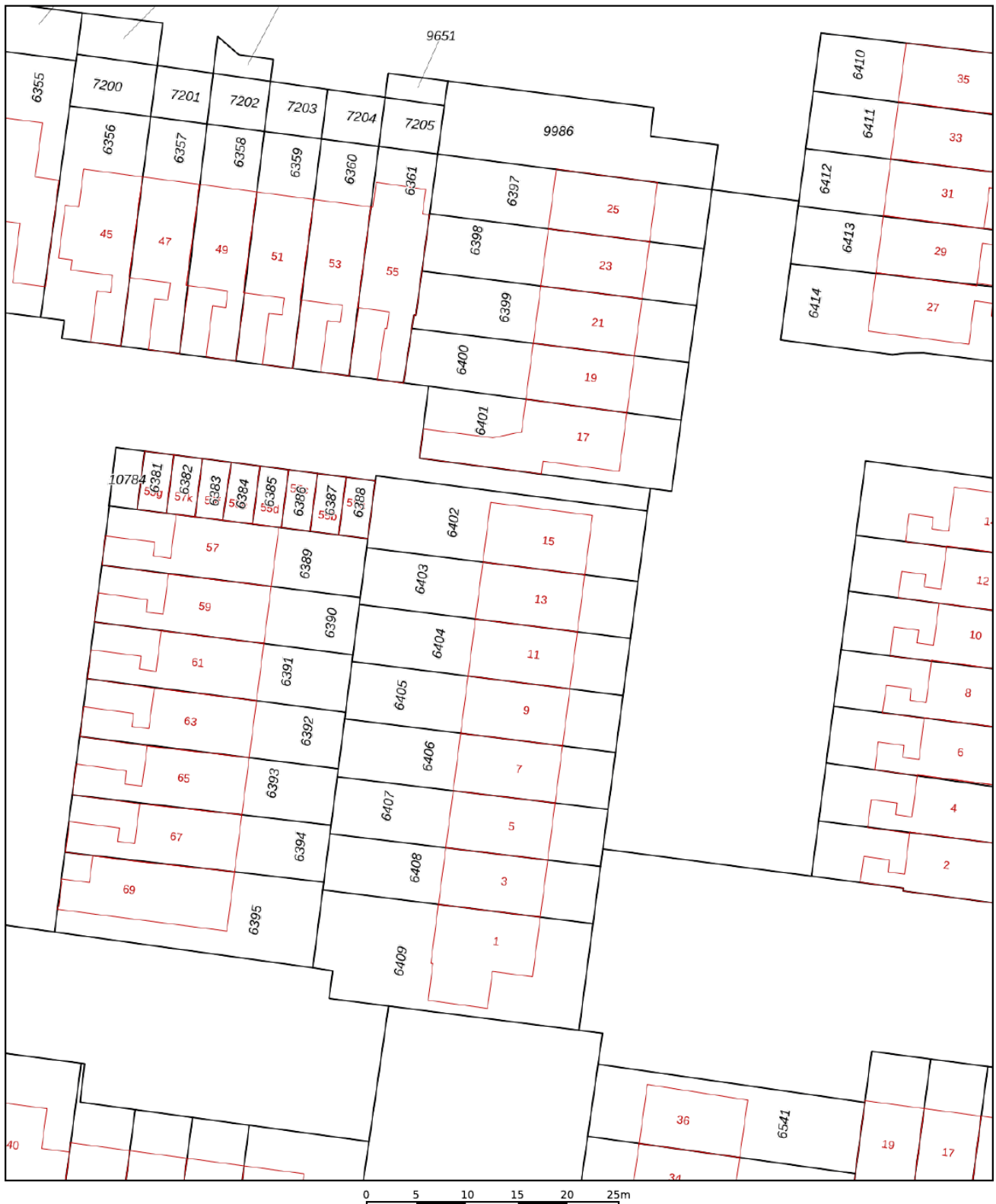



<p>12345 25</p> <p>— Vastgestelde kadastrale grens — Voorlopige kadastrale grens — Administratieve kadastrale grens — Bebouwing</p>	<p>Deze kaart is noordgericht</p> <p>Perceelnummer</p> <p>Huisnummer</p> <p>Kadastrale gemeente Leeuwarden</p> <p>Sectie D</p> <p>Perceel 6403</p>	<p>Schaal 1: 500</p> <p>Aan dit uittreksel kunnen geen betrouwbare maten worden ontleend. De Dienst voor het kadaster en de openbare registers behoudt zich de intellectuele eigendomsrechten voor, waaronder het auteursrecht en het databankenrecht.</p>	
---	--	--	---

Voor een eensluitend uittreksel, geleverd op 15 mei 2026
De bewaarder van het kadaster en de openbare registers

LIJST VAN ZAKEN

	Blijft achter	Gaat mee	Ter overname
Woning - Interieur			
Verlichting, te weten			
- opbouwspots/armaturen/lampen/dimmers			X
- losse (hang)lampen			X
- Opbouwspot keuken	X		
(Losse)kasten, legplanken, te weten			
- Kledingkasten Pax 3 stuks			X
- Kledingkast jongenskamer			X
Raamdecoratie/zonwering binnen, te weten			
- gordijnrails	X		
- gordijnen			X
- overgordijnen	X		
- (losse) horren/rolhorren	X		
Vloerdecoratie, te weten			
- houten vloer(delen)	X		
- laminaat	X		
Woning - Keuken			
Keukenblok (met bovenkasten)	X		
Keuken (inbouw)apparatuur, te weten			
- kookplaat	X		
- (gas)fornuis	X		
- afzuigkap	X		
- oven	X		
- combi-oven/combimagnetron			X
- koelkast	X		
- koel-vriescombinatie	X		
- vaatwasser	X		
Woning - Sanitair/sauna			
Toilet met de volgende toebehoren			
- toilet	X		
- toiletrolhouder	X		
- toiletborstel(houder)		X	

LIJST VAN ZAKEN

	Blijft achter	Gaat mee	Ter overname
Badkamer met de volgende toebehoren			
- douche (cabine/scherm)	X		
- wastafel	X		
- wastafelmeubel	X		
- toilet	X		
- toiletrolhouder	X		
- toiletborstel(houder)		X	
Woning - Extérieur/installaties/veiligheid/ energiebesparing			
(Voordeur)bel	X		
(Veiligheids)sloten en overige inbraakpreventie	X		
Rookmelders	X		
(Klok)thermostaat	X		
Zonwering buiten	X		
Telefoonaansluiting/internetaansluiting	X		
Warmwatervoorziening, te weten			
- CV-installatie	X		
Tuin - Inrichting			
Tuinaanleg/bestrating	X		
Beplanting	X		
Tuin - Bebouwing			
Tuinhuis/buitenberging	X		
Kasten/werkbank in tuinhuis/berging	X		
Tuin - Overig			
Overige tuin, te weten			
- vlaggenmast(houder)	X		
- Loungeset tuin			X

VRAGENLIJST

Vraag

Antwoord

Bijzonderheden 1 A.

Zijn er nadat u het perceel in eigendom hebt gekregen nog andere, eventuele aanvullende notariële of onderhandse akten opgesteld met betrekking tot het perceel?

Nee

Zo ja, welke?

Bijzonderheden 1 B.

Zijn er mondelinge of schriftelijke afspraken gemaakt over aangrenzende percelen? (Denk hierbij aan regelingen voor het gebruik van een poort, schuur, garage, tuin, overeenkomsten met meerdere burens, toezeggingen, erfafscheidingen.)

Nee

Zo ja, welke zijn dat?

Bijzonderheden 1 C.

Wijken de huidige terreinafscheidingen af van de kadastrale eigendomsgrenzen? (Denk hierbij ook aan strookjes grond van de gemeente die u in gebruik heeft, of grond van u die gebruikt wordt door de burens.)

Nee

Zo ja, waaruit bestaat die afwijking?

Bijzonderheden 1 D.

Is een gedeelte van de woning, schuur, garage of schutting gebouwd op grond van de burens of andersom?

Nee

Zo ja, graag nader toelichten:

Bijzonderheden 1 E.

Heeft u grond van derden in gebruik?

Nee

Zo ja, welke grond?

Bijzonderheden 1 F.

Rusten er 'bijzondere lasten en beperkingen' op de woning en/of het perceel? (Bijzondere lasten en beperkingen kunnen privaatrechtelijke beperkingen zijn zoals (lijdende) erfdiensbaarheden (bijvoorbeeld een recht van overpad), kwalitatieve verplichtingen, kettingbedingen, vruchtgebruik, voorkeursrecht (bijvoorbeeld een eerste recht van koop), opstalrecht, erfpacht, huurkoop. Het kan ook gaan om publiekrechtelijke beperkingen zoals een aanschrijving van de gemeente in het kader van een illegale verbouwing)

Nee

VRAGENLIJST

Vraag

Antwoord

Zo ja, welke?

Bijzonderheden 1 G.

Is de Wet voorkeursrecht gemeenten van toepassing?

Nee

Bijzonderheden 1 H.

Is er een anti-speculatiebeding en/of zelfbewoningsplicht van toepassing op de woning?

Nee

Zo ja, hoe lang nog?

Bijzonderheden 1 I.

Is er sprake van een beschermd stads- of dorpsgezicht of loopt er een procedure tot aanwijzing daartoe?

Nee

Is er sprake van een gemeentelijk-, provinciaal-of rijksmonument of loopt er een procedure tot aanwijzing daartoe?

Nee

Is er volgens het bestemmingsplan sprake van een beeldbepalend of karakteristiek object?

Nee

Bijzonderheden 1 J.

Is er sprake (geweest) van ruilverkaveling?

Nee

Zo ja, moet u hiervoor ruilverkavelingsrente betalen?

Zo ja, hoeveel en voor hoe lang? Bedrag:

Duur:

Bijzonderheden 1 K.

Is er sprake van onteigening?

Nee

Bijzonderheden 1 L.

Is de woning of de grond geheel of gedeeltelijk verhuurd of bij anderen in gebruik?

Nee

Zo ja: Is er een huurcontract/ gebruiksovereenkomst?

Indien er geen contract of overeenkomst is, beschrijf hieronder wat (mondeling) met de huurder/ gebruiker is afgesproken:

Welk gedeelte is verhuurd/ in gebruik gegeven?

Welke delen vallen onder gezamenlijk gebruik?

VRAGENLIJST

Vraag

Antwoord

Welke zaken zijn van de huurder en mag hij verwijderen bij ontruiming?
(Bijvoorbeeld geiser, keuken, lampen.)

Heeft de huurder een waarborgsom gestort?

Zo ja, hoeveel?

Heeft u nog andere afspraken met de huurders gemaakt?

Zo ja, welke?

Bijzonderheden 1 M.

Is er over de woning een geschil/procedures gaande, al dan niet bij de rechter, huurcommissie of een andere instantie?(bijvoorbeeld onteigening/kwesties met burens, zoals erfdiensbaarheden, recht van overpad, erfafscheidingen e.d.)

Nee

Zo ja, welke is/zijn dat?

Bijzonderheden 1 N.

Is er bezwaar gemaakt tegen de waardebeschikking WOZ?

Ja

Zo ja, toelichting:

Afgelopen jaar ingediend en WOZ verlaagd van 316.000 naar 294.000 euro.

Bijzonderheden 1 O.

Zijn er door de overheid of nutsbedrijven verbeteringen of herstellingen voorgeschreven of aangekondigd die nog niet naar behoren zijn uitgevoerd?

Nee

Zo ja, welke?

Bijzonderheden 1 P.

Zijn er in het verleden subsidies of premies verstrekt die bij verkoop van de woning voor een deel kunnen worden teruggevorderd?

Nee

Zo ja, welke?

Bijzonderheden 1 Q.

Is de woning onbewoonbaar verklaard of in het verleden ooit onbewoonbaar verklaard geweest?

Nee

Zo ja, waarom?

Bijzonderheden 1 R.

VRAGENLIJST

Vraag

Antwoord

Is er bij verkoop sprake van een omzetbelastingheffing? (Bijvoorbeeld omdat het een voormalig bedrijfsonroerendgoed is, of een woning met praktijkgedeelte, of omdat u pas ingrijpend verbouwd hebt.)

Nee

Zo ja, waarom?

Bijzonderheden 1 S.

Hoe gebruikt u de woning nu? (Bijvoorbeeld woning, praktijk, winkel, opslag)

Woning

Is dat gebruik volgens de gemeente toegestaan?

Ja

Zo nee, heeft de gemeente dit strijdige gebruik wel eens bij u aangekaart?

Hoe heeft de gemeente dit strijdige gebruik bij u aangekaart?

Gevels 2 A.

Is er sprake (geweest) van vochtdoorslag of aanhoudend vochtige plekken op de gevels?

Nee

Zo ja, waar?

Gevels 2 B.

Zijn er (gerepareerde) scheuren/beschadigingen in/aan de gevels aanwezig?

Nee

Zo ja, waar?

Gevels 2 C.

Zijn de gevels tijdens de bouw geïsoleerd?

Ja

Zo nee, zijn de gevels daarna (deels) geïsoleerd?

Zo ja, wanneer heeft de isolatie van de gevels plaatsgevonden en met welk isolatiemateriaal?

Heeft u een certificaat of bewijs van het na-isoleren?

Is er sprake van volledige isolatie?

Niet bekend

Zo nee, welke delen van de gevels zijn er niet geïsoleerd?

niet bekend.

Gevels 2 D.

Zijn de gevels ooit gereinigd?

Niet bekend

Zo ja, volgens welke methode en wanneer?

niet bekend.

Dak(en) 3 A.

VRAGENLIJST

Vraag

Antwoord

Hoe oud zijn de daken ongeveer? Platte daken: 50 jaar
Overige daken: onbekend

Dak(en) 3 B.

Heeft u last van daklekkages (gehad)? Nee
Zo ja, waar?

Dak(en) 3 C.

Zijn er in het verleden gebreken geconstateerd aan de dakconstructie zoals scheve, doorbuigende, krakende, beschadigde en/of aangetaste dakdelen? Nee
Zo ja, waar?

Dak(en) 3 D.

Heeft u het dak al eens (gedeeltelijk) laten vernieuwen c.q. laten repareren? Nee
Zo ja, welk (gedeelte van het) dak en waarom?

Dak(en) 3 E.

Is het dak tijdens de bouw geïsoleerd? Platte daken: Niet bekend
Overige daken: Niet bekend
Zo nee, is het dak daarna geïsoleerd? Platte daken:
Overige daken:
Zo ja, wanneer heeft de isolatie plaatsgevonden en met welk isolatiemateriaal? niet bekend.
Heeft u een certificaat of bewijs van het na-isoleren? Nee
Is er sprake van volledige isolatie? Platte daken: Niet bekend
Overige daken: Niet bekend
Zo nee, welke delen zijn er niet geïsoleerd? niet bekend.

Dak(en) 3 F.

Zijn de regenwaterafvoeren lek of verstopt? Nee
Zo ja, toelichting:

Dak(en) 3 G.

Zijn de dakgoten lek of verstopt? Nee
Zo ja, toelichting:

VRAGENLIJST

Vraag

Antwoord

Kozijnen, ramen en deuren 4 A.

Van welk materiaal zijn de buitenkozijnen gemaakt?
(bijvoorbeeld hout, kunststof of aluminium of een andersoortig materiaal)

Hout en kunststof.

Kozijnen, ramen en deuren 4 B.

Wanneer zijn de buitenkozijnen, ramen en deuren voor het laatst geschilderd?

2021

Is dit gebeurd door een erkend schildersbedrijf?

Nee

Zo ja, door wie?

Kozijnen, ramen en deuren 4 C.

Functioneren alle scharnieren en sloten?

Ja

Zo nee, toelichting:

Kozijnen, ramen en deuren 4 D.

Zijn voor alle afsluitbare deuren, ramen etc. sleutels aanwezig?

Ja

Zo nee, voor welke deuren, ramen etc. niet?

Kozijnen, ramen en deuren 4 E.

Is er sprake van isolerende beglazing?

Ja

Zo ja, welk type glas?
(bijvoorbeeld HR, HR+, HR++ of HR+++; zie de glassponning waarin doorgaans staat vermeld welke type glas er is geplaatst)

HR

Is er sprake van isolerende beglazing in de gehele woning?

Ja

Zo nee, welke ramen zijn niet geïsoleerd?

Kozijnen, ramen en deuren 4 F.

Is er bij de isolerende beglazing sprake van condensvorming tussen het glas?
(Denk aan lekkende ruiten.)

Nee

Zo ja, waar?

Vloeren, plafonds en wanden 5 A.

Is er sprake (geweest) van vochtdoorslag of optrekkend vocht op de vloeren, plafonds en/of wanden?

Nee

Zo ja, waar?

VRAGENLIJST

Vraag

Antwoord

Vloeren, plafonds en wanden 5 B.

Is er sprake (geweest) van schimmelvorming op de vloeren, plafonds en/of wanden?

Nee

Zo ja, waar?

Vloeren, plafonds en wanden 5 C.

Zijn er (gerepareerde) of (verborgen) scheuren en/of beschadigingen in/aan vloeren, plafonds en/of wanden aanwezig?

Nee

Zo ja, waar?

Vloeren, plafonds en wanden 5 D.

Hebben zich in het verleden problemen voorgedaan met de afwerkingen? (Bijvoorbeeld loszittend tegelwerk, loslatend behang of spuitwerk, holklinkend of loszittend stucwerk, etc.)

Nee

Zo ja, waar?

Vloeren, plafonds en wanden 5 E.

Is er sprake (geweest) van gebreken aan de vloerconstructie, zoals scheve, doorbuigende, krakende, beschadigde en/of aangetaste vloerdelen?

Nee

Zo ja, waar?

Vloeren, plafonds en wanden 5 F.

Is er sprake van vloerisolatie?

Nee

Zo ja, wanneer heeft de isolatie van de vloer plaatsgevonden en met welk isolatiemateriaal?

Heeft u een certificaat of bewijs van het na-isoleren?

Is er sprake van volledige isolatie?

Niet bekend

Zo nee, welke delen zijn er niet geïsoleerd?

Fundering, kruipruimte en kelder 6 A.

Is er sprake (geweest) van gebreken aan de fundering?

Nee

Zo ja, waar?

Fundering, kruipruimte en kelder 6 B.

Is de kruipruimte toegankelijk?

Ja

Is de kruipruimte droog?

Ja

VRAGENLIJST

Vraag

Antwoord

Zo nee of meestal, toelichting:

Fundering, kruipruimte en kelder 6 C.

Is er sprake van vochtdoorslag door de kelderwand?

Nee

Zo ja of soms, toelichting:

Fundering, kruipruimte en kelder 6 D.

Is de grondwaterstand in de afgelopen jaren waarneembaar gewijzigd of is er sprake van wateroverlast geweest?

Nee

Zo ja, heeft dit tot problemen geleid in de vorm van water in de kruipruimte c.q. kelder?

Zo nee, tot wat voor andere problemen heeft dit geleid?

Installaties 7 A.

Wat voor warmte-installatie(s) is/zijn er aanwezig in de woning?
(bijvoorbeeld cv-installatie, WTW-systeem, WKO-systeem, (hybride) warmtepomp, airconditioning, zonneboiler, elektrische boiler, pelletkachel dan wel een andere installatie)

CV-installatie

Is/zijn de installatie(s) eigendom?

Ja

Zo nee, toelichting:
(bijvoorbeeld de installatie(s) is/ zijn gehuurd of geleased. Tevens huur-/leaseprijs vermelden)

Merk van de installatie(s):

Remeha B.V.

Type(nummer) van de installatie(s):

Avanta 28C

Installatiedatum van de installatie(s):

2013

Op welke datum is/zijn deze installatie(s) voor het laatst onderhouden?

13 mei 2026

Is het onderhoud uitgevoerd door een erkend bedrijf?

Ja

Zo ja, door wie?

warmtenet cv onderhoud

Installaties 7 B.

Zijn er de afgelopen tijd zaken opgevallen ten aanzien van de installatie(s)?
(bijvoorbeeld de cv-installatie moet meer dan 1 keer per jaar bijgevoerd worden of de installatie functioneert niet goed)

Nee

Zo ja, wat is u opgevallen?

VRAGENLIJST

Vraag

Antwoord

Installaties 7 C.

Zijn er radiatoren die niet warm worden?

Nee

Zo ja, welke?

Installaties 7 D.

Zijn er radiatoren of (water)leidingen die lekken?

Nee

Zo ja, waar en welke?

Installaties 7 E.

Zijn er radiatoren of (water)leidingen die ooit zijn bevroren?

Nee

Zo ja, waar?

Installaties 7 F.

Heeft u vloerverwarming in de woning?

Nee

Zo ja, betreft dit elektrische vloerverwarming, vloerverwarming met warm water of anders?
Elektrisch:

warm water:

overig, namelijk

Waar bevindt zich de elektrische vloerverwarming?

Waar bevindt zich de vloerverwarming met warm water?

Waar bevindt zich de overige vloerverwarming?

Installaties 7 G.

Zijn er vertrekken die niet (goed) warm worden?

Nee

Zo ja, welke?

Installaties 7 H.

Heeft de woning zonnepanelen die uw eigendom zijn?

Nee

Heeft de woning zonnepanelen die worden gehuurd of geleased?

Nee

Kan het huurcontract/ leasecontract worden overgenomen door koper? Zo ja, dan overnamecontract opvragen.

Hoeveel zonnepanelen zijn er aanwezig? Aantal:

Zo ja, blijven de zonnepanelen achter?

VRAGENLIJST

Vraag

Antwoord

Wat is de capaciteit van één zonnepaneel?
(De capaciteit van zonnepanelen wordt uitgedrukt in Wattpiek (Wp). Bijvoorbeeld één zonnepaneel levert 390 Wp.

Functioneren alle zonnepanelen?

Wat is het merk/ type van de zonnepanelen?

Maakt u gebruik van een app om de opbrengst van de zonnepanelen te bekijken?

Zo ja, welke?

In welk jaar zijn de zonnepanelen geplaatst en door wie? Jaar:

Installateur:

Is de btw over het aankoopbedrag teruggevraagd van de belastingdienst?

Hoeveel stroom heeft u het afgelopen jaar opgewekt? Jaar:

Aantal kWh:

Hoe lang zit er nog fabrieksgarantie op de zonnepanelen?

Zijn de zonnepanelen aangeschaft met subsidie?

Zo ja, moet de subsidie worden terugbetaald?

Zo ja, welk bedrag moet worden terugbetaald?

Installaties 7 I.

In welk jaar zijn voor het laatst de aanwezige schoorsteenkanalen/rookgasafvoeren geveegd/gereinigd?

niet bekend.

Installaties 7 J.

Wanneer heeft u de aanwezige schoorsteenkanalen voor het laatst gebruikt?

niet bekend.

Is de trek van aanwezige schoorsteenkanalen goed?

Niet bekend

Installaties 7 K.

Zijn er onderdelen van de elektrische installatie vernieuwd? (onder de elektrische installatie wordt verstaan alle elektra leidingen/ schakelaars stopcontacten, meterkast e.d.)

Ja

Zo ja, wanneer en welke onderdelen?

Meterkast is vernieuwd in 2022

Zijn er gebreken aan de elektrische installatie?

Nee

Zo ja, welke?

VRAGENLIJST

Vraag

Antwoord

Installaties 7 L.

Is er een laadpaal aanwezig voor een elektrische auto? Nee

Zo ja, waar bevindt deze zich?

Blijft deze achter?

Installaties 7 M.

Is er mechanische ventilatie of een soortgelijk systeem aanwezig? Ja

Zo ja, functioneert dit systeem naar behoren? Ja

Zo nee, toelichting:

Wanneer is dit systeem voor het laatst onderhouden? 2021

Hoe oud is dit systeem ongeveer? Niet bekend

Installaties 7 N.

Is er een domoticasysteem of een soortgelijk systeem aanwezig? (Een domoticasysteem bedient de verwarming, verlichting, verwarming, audio, ventilatie e.d. automatisch) Nee

Zo ja, functioneert dit systeem naar behoren?

Zo nee, toelichting:

Hoe oud is dit systeem ongeveer?

Installaties 7 O.

Zijn er rookmelders op iedere verdieping aanwezig? Nee

Zo ja, hoe oud zijn de rookmelders ongeveer?

Sanitair, riolering en keuken 8 A.

Zijn er beschadigingen aan wastafels, douche, bad, toiletten, gootstenen en kranen? Nee

Zo ja, welke?

Sanitair, riolering en keuken 8 B.

Hoe oud is de badkamer ongeveer? Onbekend

Sanitair, riolering en keuken 8 C.

Lopen de afvoeren van wastafels, douche, bad, toiletten, gootstenen en kranen goed door? Ja

Zo nee, welke niet?

VRAGENLIJST

Vraag

Antwoord

Sanitair, riolering en keuken 8 D.

Is de woning aangesloten op het gemeentelijke riool? Ja

Sanitair, riolering en keuken 8 E.

Zijn er gebreken (geweest) aan de riolering, zoals breuken, stankoverlast, lekkages, etc.? Nee

Zo ja, welke?

Sanitair, riolering en keuken 8 F.

Is er een andere voorziening, zoals een septictank, beerput of dergelijk aanwezig? Nee

Zo ja, wat is er aanwezig en hoe dient dit te worden onderhouden?

Sanitair, riolering en keuken 8 G.

Van welk jaar dateert de keukenopstelling ongeveer? onbekend

Sanitair, riolering en keuken 8 H.

Van welk jaar dateert de inbouwapparatuur ongeveer? onbekend

Functioneert alle inbouwapparatuur? Ja

Zo nee, welk inbouwapparaat functioneert niet?

Sanitair, riolering en keuken 8 I.

Heeft u een kokend water kraan? (bijvoorbeeld een Quooker kraan of een soortgelijke kraan) Nee

Zo ja, functioneert deze kraan naar behoren en hoe oud is deze kraan ongeveer?

Diversen 9 A.

Wat is het bouwjaar van de woning? 1973

Diversen 9 B.

Zijn er asbesthoudende materialen in/op de woning/ bijgebouw(en) aanwezig? (bijvoorbeeld asbest zeil, een asbestplaat die onder en/of achter de CV ketel is geplaatst, asbesthoudend isolatiemateriaal om de verwarmingsbuis, asbesthoudend koord bij oude cv-ketels/ gaskachels, asbestgolfplaten e.d.) Ja

VRAGENLIJST

Vraag

Antwoord

Zo ja, welke en waar?

Garage plafond

Diversen 9 C.

Blijft er in de woning zeil achter, al dan niet vastgelijmd, dat is aangeschaft tussen 1955 en 1982?

Nee

Diversen 9 D.

Is er sprake van loden leidingen in de woning?

Nee

Zo ja, waar?

Diversen 9 E.

Is er een Japanse duizendknoop aanwezig in de tuin? (Een Japanse duizendknoop is een exotische plant, welke moeilijk te verwijderen is. De sterke wortelstokken en stengels van de Japanse duizendknoop zijn in staat om schade te veroorzaken aan gebouwen, leidingen en wegen)

Nee

Diversen 9 F.

Is er in puin/asbest afval in de grond/tuin aanwezig?

Nee

Diversen 9 G.

Heeft u elders lekkages gehad? (dus los van het dak/ sanitair/ riolering)

Nee

Diversen 9 H.

Is de grond verontreinigd?

Nee

Zo ja, is er een onderzoeksrapport?

Zo ja, heeft de gemeente/provincie een onderzoeks- of saneringsbevel opgelegd?

Diversen 9 I.

Is er een olietank aanwezig of aanwezig geweest?

Nee

Zo ja, is deze gesaneerd/verwijderd?

Als deze is gesaneerd, waar is de olietank op het perceel gesitueerd?

Is er een Kiwa-certificaat aanwezig?

Nee

Diversen 9 J.

VRAGENLIJST

Vraag

Antwoord

Is er sprake van overlast door ongedierte in of (rond)om de woning?
(Denk aan muizen, ratten, kakkerlakken, etc.)

Nee

Zo ja, waar?

Diversen 9 K.

Is de woning aangetast door houtworm, boktor, ander ongedierte of zwam?

Nee

Zo ja, waar?

Zo ja, is deze aantasting al eens behandeld?

Zo ja, wanneer?

Zo ja, door welk bedrijf?

Diversen 9 L.

Is er sprake van chlorideschade (betonrot)?
(Betonrot komt vooral voor in kruipruimtes van woningen gebouwd tussen 1965 en 1981 die voorzien zijn van betonnen vloerelementen van het merk Kwaaitaal of Manta. Ook andere beton-elementen - bijvoorbeeld balkons - kunnen aangetast zijn)

Nee

Zo ja, waar?

Diversen 9 M.

Hebben er verbouwingen en/of aanbouwingen plaatsgevonden in en/of om de woning?

Nee

Zo ja, welke ver-/aangebouwingen?

Zo ja, in welk jaartal?

Zo ja, door welk bedrijf zijn deze uitgevoerd?

Diversen 9 N.

Zijn er verbouwingen of uitbreidingen uitgevoerd zonder omgevingsvergunning (voorheen bouwvergunning)?

Nee

Zo ja, welke?

Diversen 9 O.

Is er sprake van glasvezel internet?

Ja

Diversen 9 P.

Bent u in het bezit van een definitief energieprestatiecertificaat/energietabel?

Ja

Zo ja, welke tabel?

C

VRAGENLIJST

Vraag

Antwoord

Vaste lasten 10 A.

Hoeveel betaalde u voor de laatste aanslag onroerendezaakbelasting?	328
Belastingjaar?	2026

Vaste lasten 10 B.

Wat is de WOZ-waarde?	324000
Peiljaar?	2025

Vaste lasten 10 C.

Hoeveel betaalde u voor de laatste aanslag waterschapslasten?	66
Belastingjaar?	2026

Vaste lasten 10 D.

Hoeveel betaalde u voor de laatste aanslag gemeentelijke belastingen? (zoals rioolheffing en afvalstoffenheffing e.d.)	409
Belastingjaar?	2026

Vaste lasten 10 E.

Welke voorschotbedragen betaalt u maandelijks aan de nutsbedrijven? Gas:	107
Elektra:	67
Water:	24
Stadsverwarming:	0
Anders:	geen
Te weten:	0
Wat is uw jaarverbruik voor gas/ elektriciteit en water? Gas (m ³):	992
Elektriciteit hoog (kWh):	nvt
Elektriciteit laag (kWh):	nvt
Elektriciteit totaal (kWh):	3107
Water (m ³):	125
Stadsverwarming (Gj):	nvt
Anders:	nvt
Met hoeveel bewoners bewoonde u de woning? Aantal:	3

Vaste lasten 10 F.

VRAGENLIJST

Vraag

Antwoord

Zijn er lease- en/of huurkoopcontracten?
(Bijvoorbeeld keuken, kozijnen, cv-ketel, etc.)

Nee

Zo ja, welke?

Zijn deze contracten overdraagbaar op de koper?
Let op! Veel lease- en huurkoopcontracten zijn niet langer overdraagbaar op een koper. Neem hiervoor contact op met de betreffende leverancier.

Hoe lang lopen de contracten nog en wat is de eventuele afkoopsom? Afkoopsom:

Duur:

Vaste lasten 10 G.

Als er sprake is van erfpacht of opstalrecht hoe hoog is dan de canon per jaar?

0

Heeft u alle canons betaald?

N.v.t

Is de canon afgekocht?

N.v.t

Zo ja, tot wanneer?

Vaste lasten 10 H.

Heeft u alle gemeentelijke belastingen die u verschuldigd bent al betaald?

Ja

Zijn er variabele bedragen voor gemeenschappelijke poorten, inritten of terreinen?

Nee

Zo ja, hoe hoog en waarvoor?

Vaste lasten 10 I.

Heeft u, om in de straat te parkeren, een parkeervergunning nodig?

Nee

Hoeveel parkeervergunningen kunnen er maximaal worden aangevraagd?

Wat zijn de kosten voor deze parkeervergunning(en) per jaar?

Garanties 11 A.

Zijn er lopende onderhoudscontracten en/of garantieregelingen overdraagbaar aan de koper?
(Zoals dakbedekking, cv-installatie, dubbele beglazing, etc.)

Nee

Zo ja, welke?

Nadere informatie 12 A.

Overige zaken(Overige zaken die de koper naar uw mening moet weten)

nvt

Alles onder één dak: realiseer jouw woondroom met Duinstra Melis Makelaars en Hypotheekvisie

Iedere dag begeleiden wij onze klanten bij de aan- en verkoop van hun woning. Dat doen we vanzelfsprekend met veel passie, plezier en maximale inzet. Mede daarom mogen wij onszelf al een aantal jaar de best beoordeelde makelaar van Friesland op Funda noemen. Hoewel wij dagelijks bezig zijn met de aan- en verkoop van woningen, hebben wij geen zicht op jouw financiële situatie. Daarom hebben wij in 2017 de handen ineen geslagen met Hypotheekvisie.

Onze hypotheekadviseurs Mient Kobes, Bas de Jong en Iris Stevens voorzien je graag van kwalitatief en volledig onafhankelijk hypotheekadvies. Je hebt hierbij de keuze uit meer dan 30 hypotheekverstrekkers. Zo ben je altijd verzekerd van hypotheekadvies op maat tegen de allerscherpste rentetarieven. Kom gerust een keer langs op ons kantoor in Leeuwarden of Sneek voor een volledig kosteloos en vrijblijvend hypotheekadvies, passend bij jouw situatie.

Maak een afspraak voor een vrijblijvend adviesgesprek.



Hypotheek Visie Leeuwarden

Mient Kobes en Bas de Jong
Ewal 89, 8911 GS Leeuwarden
058 - 21 613 01
leeuwarden@hypotheekvisie.nl

Hypotheek Visie Sneek

Iris Stevens
2e Oosterkade 5A, 8603 CK Sneek
058 - 21 613 01
sneek@hypotheekvisie.nl



Behoeftte aan meer begeleiding en advies?

De aankoopcoach

Totaal *
€990,-

- ✓ Een groepsapp met het team en een eigen aankoop-expert
- ✓ Hulp bij het maken van een afspraak voor een bezichtiging
- ✓ Wij controleren de beschikbare informatie van verkopend makelaar en wijzen je op eventuele waarde bepalende factoren
- ✓ Wij doen onderzoek naar de waarde van de woning
- ✓ Tips en trucs op basis van onze ervaring en kennis
- ✓ Een eerlijke, objectieve en deskundige mening over de woning en haar waarde
- ✓ Advies wat te bieden en de bieding via ons laten verlopen
- ✓ Mocht het niet om een inschrijfprocedure gaan doen wij de onderhandelingen voor de beste aankoopprijs

* Inclusief verplichte afhandeling van het dossier (€495,-). Bij de aankoopcoach betaal je in twee termijnen, vooraf €495,- en achteraf €495,- bij de notaris. De ervaring leert dat men binnen 5 kansen een woning heeft aangekocht met ons als aankoopcoach. Lukt dit onverhoopt niet? Dat kun je opnieuw een pakket aanschaffen.

De aankoopmakelaar

Totaal **
€1995,-

Bij Duinstra Melis Makelaars kun je naast een aankoopcoach ook een aankoopmakelaar inschakelen. Binnen dit pakket krijg je alles wat je bij de aankoopcoach ook krijgt, aanvullend met de volgende diensten:

- ✓ We gaan met je mee naar bezichtigingen zodat we beter advies over de woning en de bouwkundige staat kunnen geven
- ✓ We begeleiden je bij de leveringsinspectie

** Inclusief verplichte afhandeling van het dossier (€495,-). Bij de aankoopmakelaar betaal je in twee termijnen, vooraf €795,- en achteraf (indien er een woning wordt aangekocht) €1200,-.

Waarom kiezen voor Duinstra Melis Makelaars?

- ✓ De allermooiste woningpresentaties
- ✓ Verkoopstylingadvies op maat
- ✓ Gratis gebruik van onze woonaccessoires
- ✓ Eigen, professionele woningfotograaf in dienst
- ✓ Standaard méér foto's en detailfoto's
- ✓ De mooiste woningvideo's
- ✓ Officieel meetrapport volgens NEN-normen
- ✓ De allerbeste marketing door onze eigen online marketeers
- ✓ Slimme social media strategie
- ✓ Het meest uitgebreide marketingpakket op Funda
- ✓ Optimale begeleiding van A-Z door enthousiast en deskundig team
- ✓ Klantenservice van het hoogste niveau
- ✓ Wij laten niets aan het toeval over
- ✓ Maximale verkoopopbrengst gegarandeerd
- ✓ Best beoordeelde makelaar van Friesland

9.7

"In maart kwam ik tot de gedachte om mijn woning te gaan verkopen. Hoewel het eerste gesprek oriënterend was heb ik de knoop dankzij goed advies snel kunnen doorhakken. Daarnaast heeft de uitstekende begeleiding geholpen om de woning op bepaalde punten verder op te knappen en zo verkoop-klaar te maken. De verkoop van mijn woning is in korte tijd omgezet van een gedachte naar een feit!"

10

"Vanaf het moment dat je aangeeft om met elkaar verder te gaan kom je in een goed geoliede machine terecht. Het is een groot kantoor en iedereen heeft zijn eigen taak, maar een gezamenlijk doel: jouw huis zo goed mogelijk verkopen. De WhatsApp-groep maakt het contact ontzettend prettig. Je hoeft niet na te denken wie je welke vraag moet stellen en wanneer. Wij hebben de samenwerking als zeer prettig ervaren. Een speciale vermelding voor de fotografe, ze maakt super foto's!"



9.5

“Wij vinden dit een super toffe makelaar! Er was altijd duidelijke communicatie en begeleiding via de WhatsApp-groep, waarin iedereen zijn kennis deelt. We kregen het gevoel dat Duinstra Melis echt met je mee leeft van de verkoop van je woning. Daarnaast was de marketing erg goed. De Facebookpagina ziet er netjes en overzichtelijk uit! Wij zouden direct opnieuw kiezen voor Duinstra Melis. Je krijgt zeker waar voor je geld.”

10.0

“Duinstra Melis is een top makelaar. De totale aanpak is van begin tot einde erg plezierig en zeer gedreven. Ze denken out of the box daar waar het de presentatie van de woning aangaat. Tijdens het proces is de communicatie uitstekend. De medewerkers op kantoor zijn zeer volhardend in het regelen van alle zaken, zeker als derde partijen niet doen wat ze moeten doen. Voor het hele team van Duinstra Melis Makelaars: Chapeaux!”



Duinstra Melis



GRATIS WAARDEBEPALING?

Overweeg jij om jouw huis te gaan verkopen en ben je benieuwd naar wat jouw woning waard is in de huidige markt? Vraag gerust - en geheel vrijblijvend - een waardebeoordeling aan.

Duinstra Melis Makelaars

-  085 130 83 43 | info@duinstramelis.nl
-  vestigingen in Leeuwarden en Sneek
-  werkgebied: Friesland
-  www.duinstramelismakelaars.nl