

**Arcen**  
**Duveldlaan 12**  
**Vraagprijs € 1.495.000,- k.k.**



**Luxe villa met eigen aanlegsteiger en  
fantastisch uitzicht over het meer.  
Top ligging in prachtig aangelegd  
villa park grenzend aan groot  
natuurgebied**

**Team Hauzer & Partners:**



**Deze villa ligt op prachtige locatie in “Villa Park Arcen” en heeft fantastisch zicht op het meer. De villa is gebouwd in 2020, is uitstekend onderhouden en biedt veel ruimte. Dit object is uitstekend geïsoleerd en wordt comfortabel verwarmd en gekoeld middels een warmtepomp. U vindt hier: rust, natuur, ruimte, luxe, comfort en een unieke ligging aan het meer!**

### **Begane grond:**

Via de algemene entree met toegangspoort bereik je “Villa Park Arcen” en door het landschappelijk aangelegde park bereik je het privé perceel. Er is volop parkeergelegenheid op de halfronde oprit die deel uitmaakt van de stijlvol aangelegde voortuin. De witte gevel met donkere kap, de symmetrische vormgeving en de fraai aangelegde tuin geven de villa een charmante uitstraling die doet denken aan klassieke landhuizen maar wel met het comfort van nu. De hal met vide is zeer ruim, een echte binnenkamer! In de hal is onder meer aanwezig: de toiletruimte, de garderobe die op maat gemaakt is door een interieurbouwer, de meterkast en de technische ruimte met warmtepomp en boiler. Dubbele deuren geven toegang tot de riante woonkamer. De woonkamer is voorzien van een royale erker-uitbouw met grote glaspartijen waar je volop van het prachtige uitzicht over het meer kunt genieten. De TV is verwerkt in een op maat gemaakt TV meubel. Via de woonkamer is de kantoorruimte middels schuifdeuren toegankelijk. De grote leefkeuken is eveneens via schuifdeuren toegankelijk. De leefkeuken heeft ook een royale erker uitbouw zodat het unieke uitzicht vanaf de eettafel ook gegarandeerd is. De keukenmeubelen zijn op maat gemaakt. Er is een groot kookeiland met een composiet blad. De keuken is onder meer voorzien van een Bora afzuiging, Inductie kookplaten, Quooker, vaatwasser, stoomoven, combi magnetron, diepvries, koelkast. Aan het kookeiland zijn diverse zitplaatsen. Aansluitend aan de keuken is de extra grote bijkeuken gesitueerd. Een praktische ruimte waar je veel plezier van hebt. Voor de gehele woning geldt dat het klimaat zeer prettig is door de vloerverwarming en koeling en de WTW-installatie met luchtfilter.

### **1e Verdieping:**

De eerste verdieping bereik je via de op maat gemaakte trap. Er zijn 3 ruime slaapkamers. De masterbedroom is extra ruim en is voorzien van een inloopkast. De riante badkamer is voorzien van een inloofdouche, ligbad, wastafel met meubel. Er is een apart toilet en een aparte wasruimte. Ook op deze verdieping vindt verwarming (badkamer) en koeling (overige ruimtes) middels de vloeren plaats en er zijn elektrische radiatoren voor eventuele bijverwarming.

### **2e Verdieping:**

Via de vaste trap is de zolder toegankelijk. Hier is nog een zee aan ruimte die multifunctioneel bruikbaar is.

### **Tuin:**

Doordat het huis wat hoger ligt ten opzichte van de tuin biedt de woonkamer een schitterend zicht op de professioneel aangelegde tuin en het meer. De royale tuin is prachtig aangelegd onder meer met terrassen, gazon en beplantingen. Er bloeit in elk seizoen wel iets dankzij het prairiemengsel dat is gezaaid. Er is een eigen aanleg-/zwemsteiger zodat je direct vanuit je achtertuin van het meer gebruik kunt maken. Onder de overkapping die direct aan de waterkant is gerealiseerd kun je de hele dag heerlijk relaxen en 's avonds van de zonsondergang genieten. In de voortuin is volop parkeerplaats op de oprit. De tuin is omheind en voorzien van een beregeningssysteem.

### Algemeen:

De woning is optimaal geïsoleerd en onder meer voorzien van: Alarminstallatie, horren, veiligheidsglas in de erkers, diverse screens. De perceeloppervlak is 2531m<sup>2</sup> waaronder ca. 314m<sup>2</sup> van het aangrenzende meer. Het gezamenlijk eigendom van het park is vastgelegd in een mandeligheid, de parkkosten voor o.a. het onderhoud bedragen € 52,- per maand. Hier woont u vrijstaand met veel privacy in een kleinschalig en exclusief villapark aan de rand van Arcen. Arcen is een charmant vestingstadje midden in het Noord-Limburgse natuurgebied De Maasduinen. De woning ligt aan een rustige, groene laan in een hoogwaardig woongebied met gelijkwaardige villa's. Met een wijds uitzicht over het meer biedt deze locatie zowel beschutting als openheid. Het uitgestrekte natuurgebied de Maasduinen ligt tegenover het park. Binnen enkele minuten bereikt u het sfeervolle centrum van Arcen. Dit historische dorp biedt niet alleen alle dagelijkse voorzieningen maar ook bourgondisch genieten op gezellige terrasjes, het bekende thermaal bad, de Kasteeltuinen, een 9 holes golfbaan en de Hertog-Jan brouwerij. Arcen ligt centraal ten opzichte van Venlo-Roermond-Nijmegen-Eindhoven en Düsseldorf. Zo combineert u de rust van het buitenleven met de bereikbaarheid van de stad. Er zijn 3 vliegvelden goed en snel bereikbaar.

- Bouwjaar: 2020
- Perceeloppervlakte: ca. 2531 m<sup>2</sup>
- Gebruiksoppervlakte wonen: ca. 354 m<sup>2</sup>
- Oppervlakte gebouw gebonden buitenruimte: ca. 14 m<sup>2</sup>
- Inhoud: ca. 1335 m<sup>3</sup>
- Energielabel: A

















## Lijst van zaken

Betreffende het object: **Duvelklaan 12 te Arcen**

De aangekruiste zaken in de kolom "blijft achter" zijn in de koopprijs inbegrepen.

	Blijft achter	Gaat mee	Kan worden overgenomen	n.v.t.
<b>Woning</b>				
<b>Interieur</b>				
Verlichting, te weten:				
- Inbouwspots/dimmers	<input checked="" type="checkbox"/>	<input type="checkbox"/>	<input type="checkbox"/>	<input type="checkbox"/>
- Opbouwspots/armaturen/lampen/dimmers	<input checked="" type="checkbox"/>	<input type="checkbox"/>	<input type="checkbox"/>	<input type="checkbox"/>
- Losse (hang)lampen	<input checked="" type="checkbox"/>	<input type="checkbox"/>	<input type="checkbox"/>	<input type="checkbox"/>
(Losse)kasten, legplanken, te weten:				
- Op maat gemaakte kasten kantoor/woonkamer/garderobe	<input checked="" type="checkbox"/>	<input type="checkbox"/>	<input type="checkbox"/>	<input type="checkbox"/>
Raamdecoratie/zonwering binnen, te weten:				
- Gordijnrails	<input checked="" type="checkbox"/>	<input type="checkbox"/>	<input type="checkbox"/>	<input type="checkbox"/>
- Gordijnen	<input type="checkbox"/>	<input type="checkbox"/>	<input checked="" type="checkbox"/>	<input type="checkbox"/>
- Overgordijnen	<input type="checkbox"/>	<input type="checkbox"/>	<input checked="" type="checkbox"/>	<input type="checkbox"/>
- Vitrages	<input type="checkbox"/>	<input type="checkbox"/>	<input checked="" type="checkbox"/>	<input type="checkbox"/>
- Rolgordijnen	<input checked="" type="checkbox"/>	<input type="checkbox"/>	<input type="checkbox"/>	<input type="checkbox"/>
- Lamellen	<input type="checkbox"/>	<input type="checkbox"/>	<input type="checkbox"/>	<input checked="" type="checkbox"/>
- Jaloezieën	<input type="checkbox"/>	<input type="checkbox"/>	<input type="checkbox"/>	<input checked="" type="checkbox"/>
- (Losse) horren/rolhorren	<input type="checkbox"/>	<input type="checkbox"/>	<input type="checkbox"/>	<input checked="" type="checkbox"/>
- Op maat gemaakte horren voor dakkapellen en draai/kiep ramen	<input checked="" type="checkbox"/>	<input type="checkbox"/>	<input type="checkbox"/>	<input type="checkbox"/>
- Shutters dakkapel badkamer	<input checked="" type="checkbox"/>	<input type="checkbox"/>	<input type="checkbox"/>	<input type="checkbox"/>
Vloerdecoratie, te weten:				
- Vloerbedekking	<input checked="" type="checkbox"/>	<input type="checkbox"/>	<input type="checkbox"/>	<input type="checkbox"/>
- Parketvloer	<input type="checkbox"/>	<input type="checkbox"/>	<input type="checkbox"/>	<input checked="" type="checkbox"/>
- Houten vloer(delen)	<input type="checkbox"/>	<input type="checkbox"/>	<input type="checkbox"/>	<input checked="" type="checkbox"/>
- Laminaat	<input type="checkbox"/>	<input type="checkbox"/>	<input type="checkbox"/>	<input checked="" type="checkbox"/>
- Plavuizen	<input type="checkbox"/>	<input type="checkbox"/>	<input type="checkbox"/>	<input checked="" type="checkbox"/>
- Hoogwaardige PVC designvloeren met een luxe visgraat hout-"look"	<input checked="" type="checkbox"/>	<input type="checkbox"/>	<input type="checkbox"/>	<input type="checkbox"/>
- Hoogwaardige PVC designvloeren in tegelvorm in de (bij)keuken	<input checked="" type="checkbox"/>	<input type="checkbox"/>	<input type="checkbox"/>	<input type="checkbox"/>
(Voorzet) openhaard met toebehoren	<input type="checkbox"/>	<input type="checkbox"/>	<input type="checkbox"/>	<input checked="" type="checkbox"/>
Allesbrander	<input type="checkbox"/>	<input type="checkbox"/>	<input type="checkbox"/>	<input checked="" type="checkbox"/>
Houtkachel	<input type="checkbox"/>	<input type="checkbox"/>	<input type="checkbox"/>	<input checked="" type="checkbox"/>
(Gas)kachels	<input type="checkbox"/>	<input type="checkbox"/>	<input type="checkbox"/>	<input checked="" type="checkbox"/>

	Blijft achter	Gaat mee	Kan worden overgenomen	n.v.t.
Designradiator(en)	<input checked="" type="checkbox"/>	<input type="checkbox"/>	<input type="checkbox"/>	<input type="checkbox"/>
Radiatorafwerking	<input type="checkbox"/>	<input type="checkbox"/>	<input type="checkbox"/>	<input checked="" type="checkbox"/>
Overig, te weten:				
- Spiegelwanden	<input type="checkbox"/>	<input type="checkbox"/>	<input type="checkbox"/>	<input checked="" type="checkbox"/>
- Schilderij ophangstelsysteem	<input type="checkbox"/>	<input type="checkbox"/>	<input type="checkbox"/>	<input checked="" type="checkbox"/>
- Ingebouwde Samsung "The Frame" TV	<input type="checkbox"/>	<input type="checkbox"/>	<input checked="" type="checkbox"/>	<input type="checkbox"/>
<b>Keuken</b>				
Keukenblok (met bovenkasten)	<input checked="" type="checkbox"/>	<input type="checkbox"/>	<input type="checkbox"/>	<input type="checkbox"/>
Keuken (inbouw)apparatuur, te weten:				
- Kookplaat	<input type="checkbox"/>	<input type="checkbox"/>	<input type="checkbox"/>	<input checked="" type="checkbox"/>
- (Gas)fornuis	<input type="checkbox"/>	<input type="checkbox"/>	<input type="checkbox"/>	<input checked="" type="checkbox"/>
- Afzuigkap	<input type="checkbox"/>	<input type="checkbox"/>	<input type="checkbox"/>	<input checked="" type="checkbox"/>
- Magnetron	<input type="checkbox"/>	<input type="checkbox"/>	<input type="checkbox"/>	<input checked="" type="checkbox"/>
- Oven	<input type="checkbox"/>	<input type="checkbox"/>	<input type="checkbox"/>	<input checked="" type="checkbox"/>
- Combi-oven/combimagnetron	<input checked="" type="checkbox"/>	<input type="checkbox"/>	<input type="checkbox"/>	<input type="checkbox"/>
- Koelkast	<input checked="" type="checkbox"/>	<input type="checkbox"/>	<input type="checkbox"/>	<input type="checkbox"/>
- Vriezer	<input checked="" type="checkbox"/>	<input type="checkbox"/>	<input type="checkbox"/>	<input type="checkbox"/>
- Koel-vriescombinatie	<input type="checkbox"/>	<input type="checkbox"/>	<input type="checkbox"/>	<input checked="" type="checkbox"/>
- Vaatwasser	<input checked="" type="checkbox"/>	<input type="checkbox"/>	<input type="checkbox"/>	<input type="checkbox"/>
- Quooker	<input checked="" type="checkbox"/>	<input type="checkbox"/>	<input type="checkbox"/>	<input type="checkbox"/>
- Koffiezetapparaat	<input type="checkbox"/>	<input type="checkbox"/>	<input type="checkbox"/>	<input checked="" type="checkbox"/>
- Bora keramische kookplaat met afzuigstelsysteem	<input checked="" type="checkbox"/>	<input type="checkbox"/>	<input type="checkbox"/>	<input type="checkbox"/>
- Ingebouwd zeppompje	<input checked="" type="checkbox"/>	<input type="checkbox"/>	<input type="checkbox"/>	<input type="checkbox"/>
Keukenaccessoires, te weten:				
- Combi oven/stoomoven	<input checked="" type="checkbox"/>	<input type="checkbox"/>	<input type="checkbox"/>	<input type="checkbox"/>
<b>Sanitair/sauna</b>				
Toilet met de volgende toebehoren:				
- Toilet	<input checked="" type="checkbox"/>	<input type="checkbox"/>	<input type="checkbox"/>	<input type="checkbox"/>
- Toiletrolhouder	<input checked="" type="checkbox"/>	<input type="checkbox"/>	<input type="checkbox"/>	<input type="checkbox"/>
- Toiletborstel(houder)	<input checked="" type="checkbox"/>	<input type="checkbox"/>	<input type="checkbox"/>	<input type="checkbox"/>
- Fontein	<input checked="" type="checkbox"/>	<input type="checkbox"/>	<input type="checkbox"/>	<input type="checkbox"/>
Badkamer met de volgende toebehoren:				
- Ligbad	<input checked="" type="checkbox"/>	<input type="checkbox"/>	<input type="checkbox"/>	<input type="checkbox"/>
- Jacuzzi/whirlpool	<input type="checkbox"/>	<input type="checkbox"/>	<input type="checkbox"/>	<input checked="" type="checkbox"/>
- Douche (cabine/scherm)	<input checked="" type="checkbox"/>	<input type="checkbox"/>	<input type="checkbox"/>	<input type="checkbox"/>
- Stoomdouche (cabine)	<input type="checkbox"/>	<input type="checkbox"/>	<input type="checkbox"/>	<input checked="" type="checkbox"/>

	Blijft achter	Gaat mee	Kan worden overgenomen	n.v.t.
- Wastafel	<input type="checkbox"/>	<input type="checkbox"/>	<input type="checkbox"/>	<input checked="" type="checkbox"/>
- Wastafelmeubel	<input checked="" type="checkbox"/>	<input type="checkbox"/>	<input type="checkbox"/>	<input type="checkbox"/>
- Planchet	<input type="checkbox"/>	<input type="checkbox"/>	<input type="checkbox"/>	<input checked="" type="checkbox"/>
- Toiletkast	<input checked="" type="checkbox"/>	<input type="checkbox"/>	<input type="checkbox"/>	<input type="checkbox"/>
- Toilet	<input checked="" type="checkbox"/>	<input type="checkbox"/>	<input type="checkbox"/>	<input type="checkbox"/>
- Toiletrolhouder	<input checked="" type="checkbox"/>	<input type="checkbox"/>	<input type="checkbox"/>	<input type="checkbox"/>
- Toiletborstel(houder)	<input checked="" type="checkbox"/>	<input type="checkbox"/>	<input type="checkbox"/>	<input type="checkbox"/>
Sauna met toebehoren	<input type="checkbox"/>	<input type="checkbox"/>	<input type="checkbox"/>	<input checked="" type="checkbox"/>
PhysioTherm Infrarood kabine	<input checked="" type="checkbox"/>	<input type="checkbox"/>	<input type="checkbox"/>	<input type="checkbox"/>
<b>Exterieur/installaties/veiligheid/energiebesparing</b>				
Schotel/antenne	<input type="checkbox"/>	<input type="checkbox"/>	<input type="checkbox"/>	<input checked="" type="checkbox"/>
Brievenbus	<input checked="" type="checkbox"/>	<input type="checkbox"/>	<input type="checkbox"/>	<input type="checkbox"/>
(Voordeur)bel	<input checked="" type="checkbox"/>	<input type="checkbox"/>	<input type="checkbox"/>	<input type="checkbox"/>
Alarminstallatie	<input checked="" type="checkbox"/>	<input type="checkbox"/>	<input type="checkbox"/>	<input type="checkbox"/>
(Veiligheids)sloten en overige inbraakpreventie	<input checked="" type="checkbox"/>	<input type="checkbox"/>	<input type="checkbox"/>	<input type="checkbox"/>
Rookmelders	<input checked="" type="checkbox"/>	<input type="checkbox"/>	<input type="checkbox"/>	<input type="checkbox"/>
Screens/rolluiken	<input type="checkbox"/>	<input type="checkbox"/>	<input type="checkbox"/>	<input checked="" type="checkbox"/>
CV met toebehoren	<input type="checkbox"/>	<input type="checkbox"/>	<input type="checkbox"/>	<input checked="" type="checkbox"/>
(Klok)thermostaat	<input checked="" type="checkbox"/>	<input type="checkbox"/>	<input type="checkbox"/>	<input type="checkbox"/>
Warmwatervoorziening, te weten:				
- Via CV-installatie	<input type="checkbox"/>	<input type="checkbox"/>	<input type="checkbox"/>	<input checked="" type="checkbox"/>
- Boiler	<input type="checkbox"/>	<input type="checkbox"/>	<input type="checkbox"/>	<input checked="" type="checkbox"/>
- Close-in boiler	<input type="checkbox"/>	<input type="checkbox"/>	<input type="checkbox"/>	<input checked="" type="checkbox"/>
- Geiser	<input type="checkbox"/>	<input type="checkbox"/>	<input type="checkbox"/>	<input checked="" type="checkbox"/>
- All electric warmtepomp	<input checked="" type="checkbox"/>	<input type="checkbox"/>	<input type="checkbox"/>	<input type="checkbox"/>
- WTW unit	<input checked="" type="checkbox"/>	<input type="checkbox"/>	<input type="checkbox"/>	<input type="checkbox"/>
Mechanische ventilatie	<input type="checkbox"/>	<input type="checkbox"/>	<input type="checkbox"/>	<input checked="" type="checkbox"/>
Luchtbehandeling	<input type="checkbox"/>	<input type="checkbox"/>	<input type="checkbox"/>	<input checked="" type="checkbox"/>
Airconditioning met toebehoren (aantal: .....)	<input type="checkbox"/>	<input type="checkbox"/>	<input type="checkbox"/>	<input checked="" type="checkbox"/>
Isolatievoorzieningen (voorzetramen/radiatorfolie etc.), te weten:				
Telefoonaansluiting/internetaansluiting	<input checked="" type="checkbox"/>	<input type="checkbox"/>	<input type="checkbox"/>	<input type="checkbox"/>
Veiligheidsschakelaar wasautomaat	<input type="checkbox"/>	<input type="checkbox"/>	<input type="checkbox"/>	<input checked="" type="checkbox"/>
Waterslot wasautomaat	<input type="checkbox"/>	<input type="checkbox"/>	<input type="checkbox"/>	<input checked="" type="checkbox"/>
Zonnepanelen	<input type="checkbox"/>	<input type="checkbox"/>	<input type="checkbox"/>	<input checked="" type="checkbox"/>
Vorbereiding zonnepanelen (kabel en data utp CAT6)	<input checked="" type="checkbox"/>	<input type="checkbox"/>	<input type="checkbox"/>	<input type="checkbox"/>
	<input type="checkbox"/>	<input type="checkbox"/>	<input type="checkbox"/>	<input checked="" type="checkbox"/>

	Blijft achter	Gaat mee	Kan worden overgenomen	n.v.t.
<b>Tuin</b>				
<i>Inrichting</i>				
Tuinaanleg/bestrating	<input checked="" type="checkbox"/>	<input type="checkbox"/>	<input type="checkbox"/>	<input type="checkbox"/>
Beplanting	<input checked="" type="checkbox"/>	<input type="checkbox"/>	<input type="checkbox"/>	<input type="checkbox"/>
Robotmaaier	<input type="checkbox"/>	<input type="checkbox"/>	<input checked="" type="checkbox"/>	<input type="checkbox"/>
<i>Verlichting/installaties</i>				
Buitenverlichting	<input checked="" type="checkbox"/>	<input type="checkbox"/>	<input type="checkbox"/>	<input type="checkbox"/>
Tijd- of schemerschakelaar/bewegingsmelder	<input type="checkbox"/>	<input type="checkbox"/>	<input type="checkbox"/>	<input checked="" type="checkbox"/>
	<input type="checkbox"/>	<input type="checkbox"/>	<input type="checkbox"/>	<input checked="" type="checkbox"/>
<b>Bebouwing</b>				
Tuinhuis/buitenberging	<input checked="" type="checkbox"/>	<input type="checkbox"/>	<input type="checkbox"/>	<input type="checkbox"/>
Kasten/werkbank in tuinhuis/berging	<input type="checkbox"/>	<input type="checkbox"/>	<input type="checkbox"/>	<input checked="" type="checkbox"/>
(Broei)kas	<input type="checkbox"/>	<input type="checkbox"/>	<input type="checkbox"/>	<input checked="" type="checkbox"/>
Vlonder en steiger aan de waterplas	<input checked="" type="checkbox"/>	<input type="checkbox"/>	<input type="checkbox"/>	<input type="checkbox"/>
Cabana aan de waterplas	<input checked="" type="checkbox"/>	<input type="checkbox"/>	<input type="checkbox"/>	<input type="checkbox"/>
<b>Overig</b>				
Overige tuin, te weten:				
- (Sier)hek	<input checked="" type="checkbox"/>	<input type="checkbox"/>	<input type="checkbox"/>	<input type="checkbox"/>
- Vlaggenmast(houder)	<input type="checkbox"/>	<input type="checkbox"/>	<input type="checkbox"/>	<input checked="" type="checkbox"/>
- Ruime tuintafel met 8 stoelen en kussens	<input type="checkbox"/>	<input type="checkbox"/>	<input checked="" type="checkbox"/>	<input type="checkbox"/>
- Adirondak stoelen en tafel	<input type="checkbox"/>	<input checked="" type="checkbox"/>	<input type="checkbox"/>	<input type="checkbox"/>
<b>Overig</b>				
<b>Zijn er zaken die geen eigendom zijn van verkoper omdat er sprake is van een leasecontract. Zo ja, neemt verkoper de zaak mee of moet het betreffende contract worden overgenomen?</b>	<b>Ja</b>	<b>Nee</b>	<b>Gaat mee</b>	<b>Moet worden overgenomen</b>
CV/geiser/boiler	<input type="checkbox"/>	<input checked="" type="checkbox"/>	<input type="checkbox"/>	<input type="checkbox"/>
Keuken/tuin/kozijnen	<input type="checkbox"/>	<input checked="" type="checkbox"/>	<input type="checkbox"/>	<input type="checkbox"/>
Intelligente thermostaten e.d.	<input type="checkbox"/>	<input checked="" type="checkbox"/>	<input type="checkbox"/>	<input type="checkbox"/>
Stadsverwarming	<input type="checkbox"/>	<input checked="" type="checkbox"/>	<input type="checkbox"/>	<input type="checkbox"/>
Zonnepanelen	<input type="checkbox"/>	<input checked="" type="checkbox"/>	<input type="checkbox"/>	<input type="checkbox"/>
	<input type="checkbox"/>	<input checked="" type="checkbox"/>	<input type="checkbox"/>	<input type="checkbox"/>
	<input type="checkbox"/>	<input checked="" type="checkbox"/>	<input type="checkbox"/>	<input type="checkbox"/>

# Plattegronden



Begane Grond

# Plattegronden

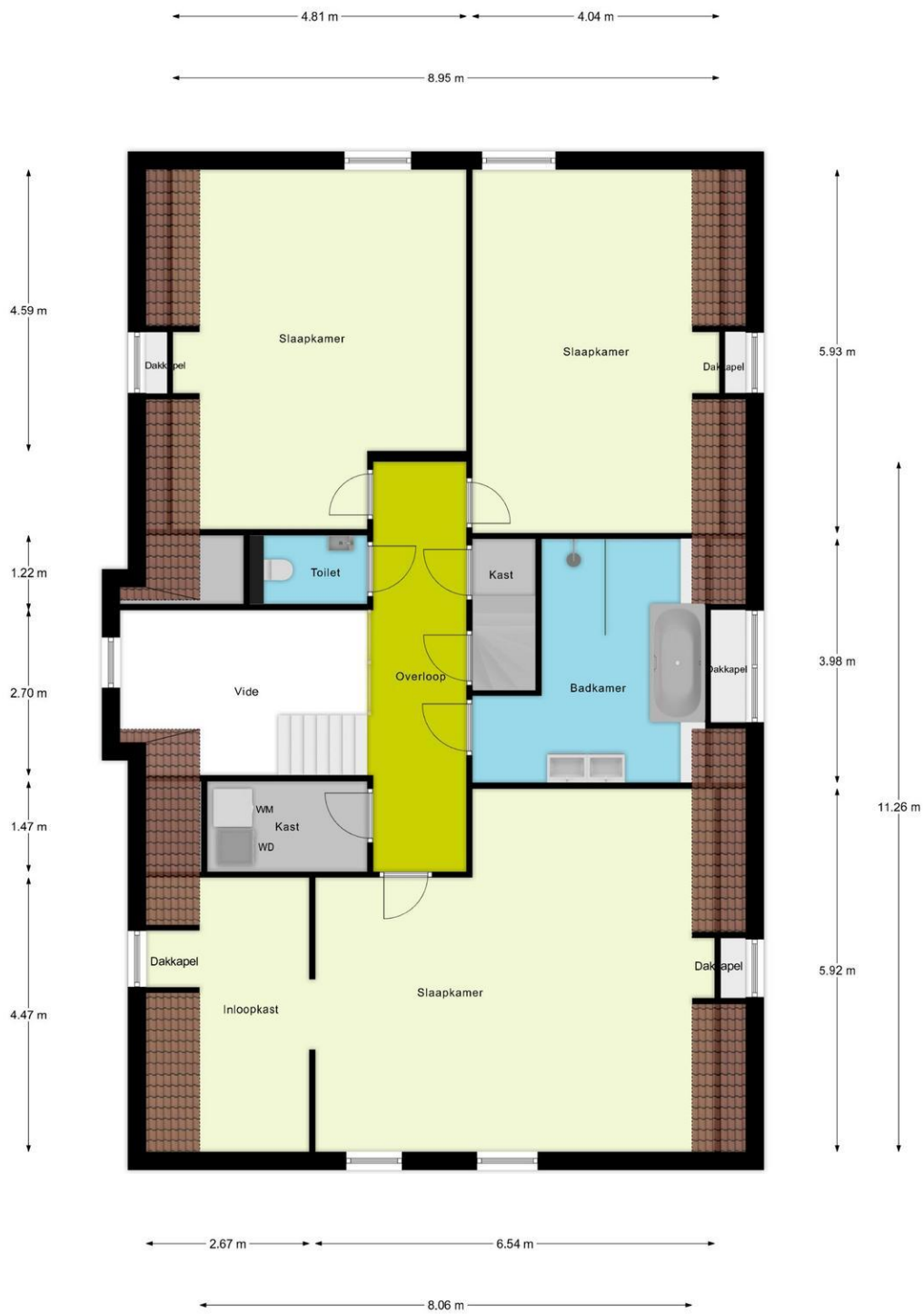

1e Verdieping

Plattegronden

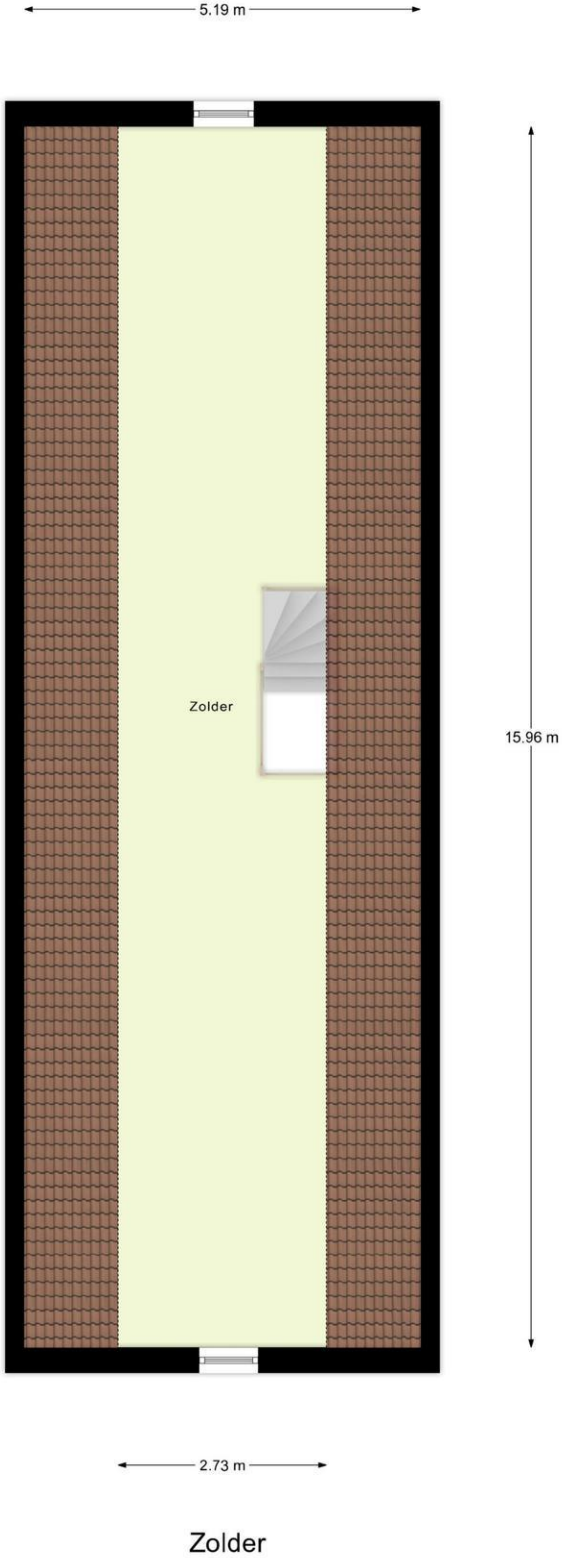

Plattegronden

← 3.60 m →

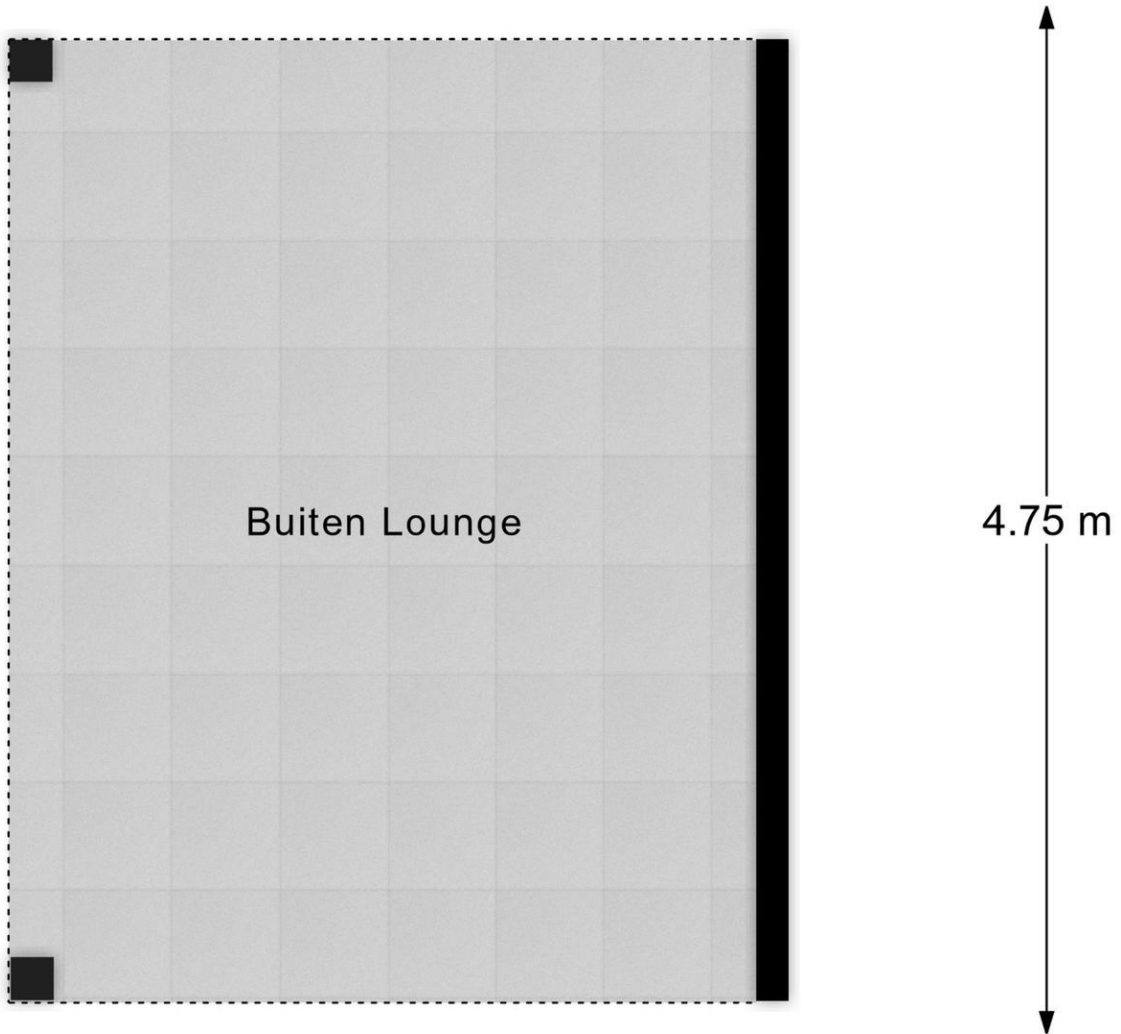

Overkapping

Plattegronden

← 2.84 m →

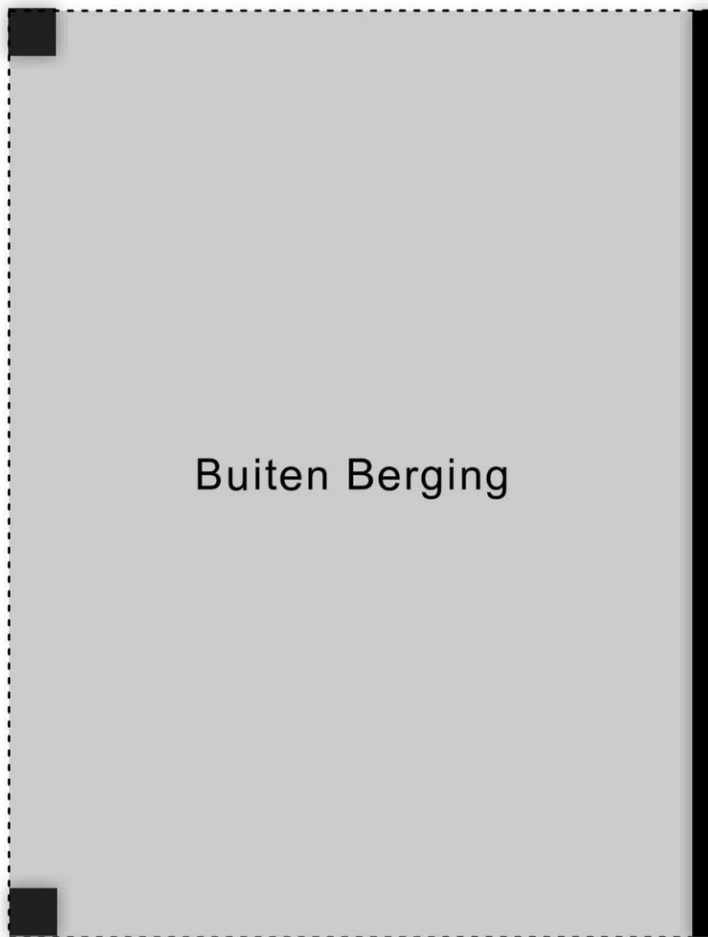

Berging

# Kadastrale kaart

Kadastrale kaart

Uw referentie: HauWB

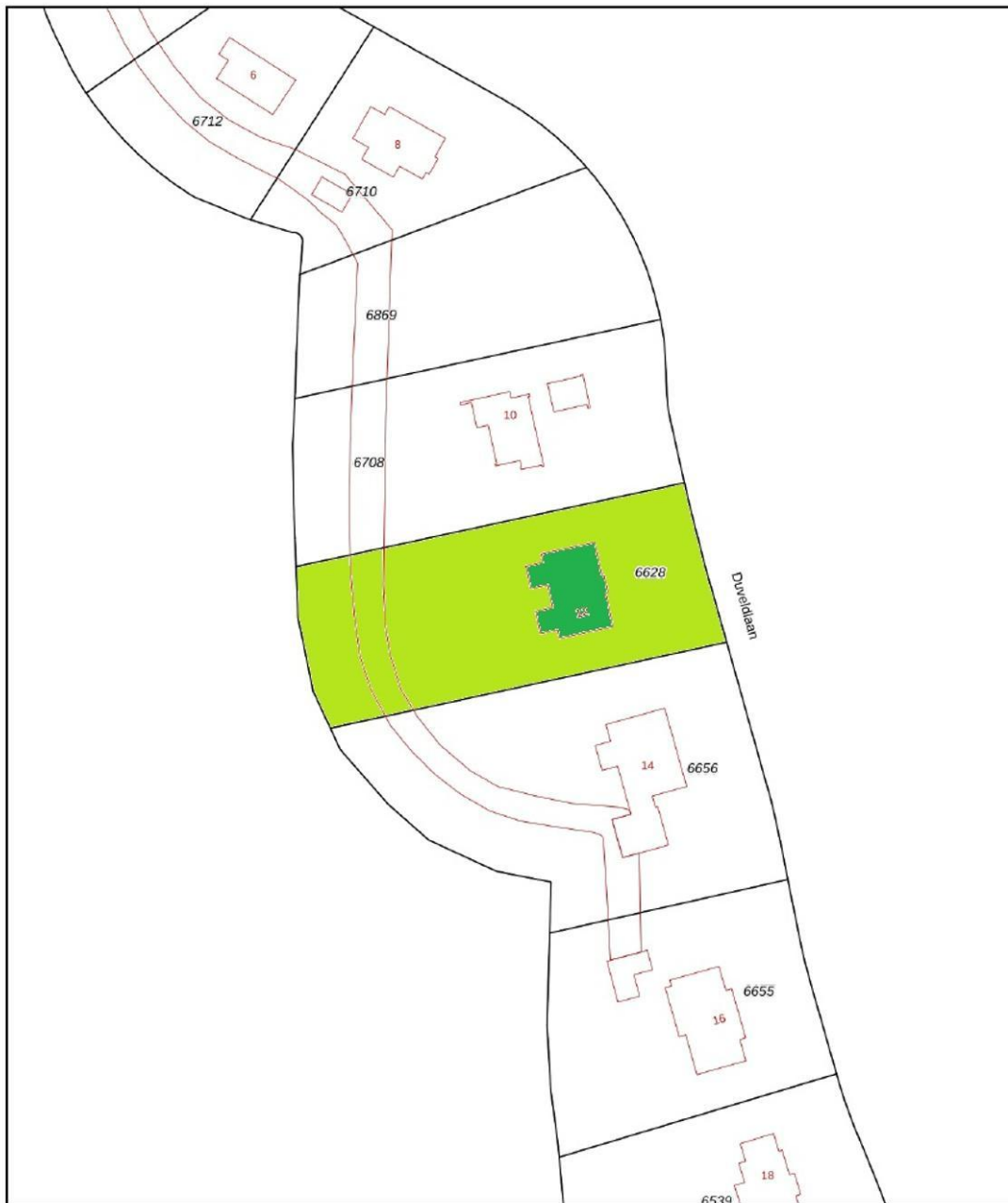

0 10 20 30 40 50m

<p>12345 25</p> <p>— Vastgestelde kadastrale grens — Voorlopige kadastrale grens — Administratieve kadastrale grens — Bebouwing</p> <p>Voor een eensluitend uittreksel, geleverd op 11 april 2025 De bewaarder van het kadaster en de openbare registers</p>	<p>Schaal 1: 1000</p> <p>Kadastrale gemeente Arcen en Velden Sectie A Perceel 6628</p> <p>Aan dit uittreksel kunnen geen betrouwbare maten worden ontleend. De Dienst voor het kadaster en de openbare registers behoudt zich de intellectuele eigendomsrechten voor, waaronder het auteursrecht en het databankenrecht.</p>	
--	--	---

## Omgevingskaart



Aan de inhoud van deze brochure (presentatie) kan geen enkele aansprakelijkheid worden ontleend. De presentatie wordt enkel afgedrukt als hulpmiddel, uitsluitend zodat u zich zo goed mogelijk kunt oriënteren omtrent de indeling, maar niet over de afwerking etc. De gegevens zijn in de meeste gevallen afkomstig van een aan ons ter hand gestelde tekening. De mogelijkheid blijft aanwezig dat er wijzigingen zijn geweest tijdens de bouw of daarna, of dat er bouwtechnisch is afgeweken van de tekening (ook qua maten). Bij de bezichtiging ziet u de werkelijkheid waarvan u bij eventuele koop uitgaat. Daar is uiteindelijk de bezichtiging voor, die wij graag voor u regelen.

## DE HYPOTHEEKPLANNERS

### ***Een unieke combi tussen hypotheekadvies en financiële planning!***

Bij Hauzer & Partners vind je alles onder één dak. Je wist misschien al van ons uitstekende hypotheekadvies, de HypotheekPlanners trekken de mogelijkheden nog een stuk breder.

Door de combinatie met financiële planning te maken, kun je hier terecht met nog veel meer vragen!

Bekijk onze website of vraag de makelaar wat De Hypotheekplanners voor jou kunnen betekenen!

### ***Je eerste eigen woning: wat komt er allemaal bij kijken?***

Je bent klaar om je vleugels uit te slaan en je wil graag op jezelf gaan wonen. Doe je dit alleen of met je partner? Ga je eerst huren en dan pas kopen? Krijg je een starterslening? En hoe werkt een bouwdepot?

Allemaal vragen waar wij je in duidelijke taal uitleg over kunnen geven. We nemen je "financieel gezien" aan de hand bij je eerste bezichtiging. Ook als het niet direct lukt blijven we je bijstaan in je zoektocht.

Wij helpen je graag deze eerste stappen te nemen!



### ***Doorstromen naar een nieuwe woning: wat mag wel en wat juist niet?***

Stel: je woont leuk, maar je wil graag een grotere tuin. Misschien is je huidige woning te groot en ben je op zoek naar een levensloopbestendige woning. De hypotheekregels veranderen constant, dus wat toen mocht, mag misschien nu niet meer. Hoe werkt een overbrugging en wat kan er met de overwaarde?

Moeten we meer of minder gaan aflossen? Op al deze vragen hebben wij een duidelijk antwoord.



### ***Wat kun je allemaal met een verhuurhypotheek?***

Heb je spaargeld en is beleggen in aandelen niet jouw ding? Een woning voor de verhuur kan ook een leuk rendement opleveren. Als je nog geen spaargeld hebt, maar wel overwaarde, zijn er ook mogelijkheden.

De Hypotheekplanners kunnen je goed voorlichten over de Do's & Dont's van verhuur.

## DE HYPOTHEEKPLANNERS

Noorderpoort 11a

5916 PJ Venlo

[dehypotheekplannersvenlo.nl](http://dehypotheekplannersvenlo.nl)

077- 321 91 20

de  
Hypotheek  
plann€rs

[dehypotheekplannersvenlo.nl](http://dehypotheekplannersvenlo.nl)

Een initiatief van Hauzer & Partners

## Algemene voorwaarden en informatie

Het kopen van een huis is voor u wellicht geen alledaagse bezigheid en roept vast allerlei vragen op. Graag lichten wij hier kort toe hoe het aankoopproces verloopt zodat u voor zo min mogelijk verrassingen komt te staan.

### ***Informatie in deze brochure***

De beschrijvingen op funda, onze website en informatie in deze brochure zijn met de grootste zorg samengesteld. De aanbieding van deze woning dient te worden beschouwd als een uitnodiging tot onderhandelen. Wij aanvaarden geen aansprakelijkheid voor de juistheid van de vermelde gegevens. Dit geldt met name voor de maten, oppervlaktes en bouwjaren. Tijdens bezichtigingen kunt u een object in de werkelijkheid waarnemen. Met betrekking tot de woninggegevens en -kenmerken heeft u als koper een onderzoekplicht (waarnemen) en de verkoper heeft een meldplicht.

### ***Toelichting meetinstructie NEN2580 norm***

Voor NVM leden geldt een meetinstructie. Deze branche brede meetinstructie schrijft voor op welke wijze de gebruiksoppervlakte van woningen wordt opgemeten en is gebaseerd op de NEN2580 norm. De meetinstructie sluit verschillen in meetuitkomsten niet volledig uit, door bijvoorbeeld interpretatieverschillen, afrondingen of beperkingen bij het uitvoeren van de meting.

### ***Onderhandeling***

Indien u besluit een bod uit te brengen dan zal de verkoper uw bod accepteren, afwijzen of een tegenbod uitbrengen. U bent in onderhandeling zodra de verkopende partij reageert op uw bod door een tegenbod uit te brengen. U bent nog niet in onderhandeling als de verkopend makelaar uw bod aanneemt en aangeeft het bod te bespreken met de verkoper.

### ***Wijziging verkoopprocedure***

De makelaar bepaalt, in overleg met de verkoper, de verkoopprocedure. Bij veel biedingen is het soms lastig om in te schatten wie de beste koper is. In dat geval kan de makelaar de biedprocedure wijzigen door bijvoorbeeld een inschrijfprocedure op te starten. Zo hebben alle bidders gelijke kansen om een hoogste bod en hun eventuele voorwaarden te communiceren.

### ***Gunning***

Verkoper houdt het recht om de woning te gunnen aan de koper van zijn keuze, ongeacht de prijs en voorwaarden die zijn geboden.

### ***Overeenkomst***

Aan een mondelinge overeenkomst kunnen geen rechten worden ontleend. Een verkoper is pas gebonden aan de overeenkomst zodra deze door alle partijen is getekend. Bij overeenstemming wordt de modelovereenkomst van de NVM gehanteerd.

### ***Waarborgsom/bankgarantie***

Koper verplicht zich bij het sluiten van een koopovereenkomst tot het stellen van een waarborgsom/bankgarantie ter hoogte van 10% van de koopsom.

### ***Bedenkijd***

Enkel de koper die handelt als een natuurlijk persoon heeft bedenktijd om de koopovereenkomst te ontbinden. De bedenktijd duurt drie dagen en begint om 0.00 uur op de dag die volgt op de dag waarop de door partijen ondertekende koopovereenkomst (in kopie) aan koper is overhandigd. De bedenktijd wordt met zoveel dagen verlengd dat in die periode tenminste twee dagen voorkomen die geen zaterdag, zondag of erkende feestdag zijn.

### ***Kosten koper***

Onder 'kosten koper' vallen de kosten die (door de overheid) gekoppeld zijn aan de overdracht van een woning. Onder kosten koper vallen de overdrachtsbelasting over de koopsom van een woning en de notariskosten. Deze kosten zijn dus voor rekening van de koper.

De notaris rekent kosten voor het opmaken van de leveringsakte en het inschrijven in de registers. Indien een koper een hypotheek afsluit, zijn er bijkomende notariskosten voor het opmaken van de hypotheekakte en de inschrijving van die akte in de registers. Daarnaast zijn er taxatiekosten en kosten voor de hypotheekadvisering.

### **Aankoopmakelaar**

Als verkopend makelaar behartigen we de belangen van de verkopende partij. Indien u begeleiding wenst in het aankoopproces dan kan het verstandig zijn om een NVM aankoopmakelaar in te schakelen die uw belangen behartigt.

### **Bouwtechnische keuring**

U bent als koper vrij om op eigen kosten een bouwtechnische keuring te laten uitvoeren. Informeer de makelaar hierover voordat u een bod uit gaat brengen.

### **Asbestclausule**

In alle onroerende zaken die vóór 1993 gebouwd zijn kunnen asbesthoudende materialen/stoffen aanwezig zijn. In sommige gevallen dient de asbest verwijderd te worden. Koper dient in dat geval de saneringsmaatregelen te treffen die de wet voorschrijft. Koper verklaart met deze wetgeving bekend te zijn en vrijwaart verkoper voor iedere aansprakelijkheid die uit de aanwezigheid en/of verwijdering van asbest voortvloeit.

### **Ouderdomsclausule**

Deze clausule wordt gehanteerd bij alle woningen die ouder zijn dan ca. 15 jaar. Met deze clausule wordt de koper erop gewezen dat de woning een bepaalde leeftijd heeft en dat de eisen die aan de bouwkwaliteit gesteld mogen worden lager liggen dan bij nieuwe(re) woningen.

### **Energielabel**

Vanaf januari 2015 is de verkoper verplicht om bij woningtransacties een definitief energielabel te verstrekken aan koper.

### **Financiering en voorbehoud**

Veel kopers vragen een hypotheek aan voor de aankoop van een woning. Het is raadzaam om de financiële haalbaarheid van een aankoop te onderzoeken voordat er een bod wordt uitgebracht. Een berekening invullen op internet geeft meestal onvoldoende inzicht. Laat u goed informeren door een erkend hypotheekadviseur. Dit om teleurstellingen (voor u en verkoper) te voorkomen.

Er kan in de onderhandeling een financieringsvoorbehoud worden opgenomen. Dit betekent dat koper na het ondertekenen van de koopovereenkomst 6 tot 8 weken de tijd krijgt om de financiering met een geldverstrekker te regelen. Verkrijgt koper geen lening, dan kan koper, onder vormvereiste de koopovereenkomst ontbinden.

### **Overbruggingshypotheek en/of voorbehoud verkoop eigen woning**

U heeft uw droomhuis gevonden! Echter wilt of dient u eerst nog uw eigen woning (definitief) te verkopen voordat de aankoop van het nieuwe huis door kan gaan. Vaak is hierin de oplossing te vinden met een overbruggingshypotheek. Deze biedt uitkomst als uw woning bijvoorbeeld nog niet onherroepelijk verkocht is en/of als uw woning nog onder andere lopende voorbehouden verkocht dient te worden. Informeer bij uw hypotheekadviseur naar de mogelijkheden van een overbruggingshypotheek.

Indien u uw eigen woning nog dient te verkopen dan zijn er soms mogelijkheden om uw droomhuis aan te kopen *onder voorbehoud van verkoop van de eigen woning*. U sluit en tekent dan met de verkopende partij een overeenkomst die van kracht wordt bij definitieve verkoop van uw woning. Dit voorbehoud gaat bijna altijd gepaard met de *no-risk clausule* ofwel *48-uurs clausule*. Verkoper blijft in dit geval de woning te koop aanbieden. Indien de verkoper tegen gunstigere voorwaarden en/of prijs verkoopt, dan stelt hij de eerste koper voor de keuze: de transactie doorzetten tegen de gemaakte afspraken of ontbinden. Koper heeft dan 48 uur om de overeenkomst onvoorwaardelijk te maken. De afspraken uit de reeds getekende overeenkomst worden direct van kracht. Indien de koper niet kiest voor het onvoorwaardelijk maken van de overeenkomst dan wordt deze ontbonden. In dat geval wordt de woning aan de tweede koper verkocht.

# Kies een bevlogen aankoopmakelaar!



Zoek je een huis? Je krijgt méér voor elkaar met een NVM-makelaar. Hij heeft namelijk een goed overzicht van de lokale woningmarkt en weet als geen ander welke huizen er op de markt komen. Daarnaast heeft hij meer kennis van belangrijke bouwkundige en juridische zaken. Moeilijke aktes, notulen en contracten: hij regelt het allemaal voor je. En ook in het onderhandelen, is hij zeer bevlogen. Dat geeft een heel goed gevoel, want zo ben je zeker van de beste prijs voor je droomhuis.

**Je krijgt méér voor elkaar met een NVM-makelaar!**

De NVM-aankoopmakelaars in de Regio Venlo zijn:

**intermakelaars**  
DE VERTROUWDE SPECIALIST IN HUIS

[intermakelaars.com](http://intermakelaars.com)

 **Boek & Offermans**  
DYNAMIS Makelaars

[boek-offermans.nl](http://boek-offermans.nl)

 **makelaardij Ankie!**  
Ankie Spee-Hegger  
laat u goed wonen

[makelaardijankie.nl](http://makelaardijankie.nl)

**SANNEN**  
Adviseurs  
De openbare  
Makelaar  
Verkoop  
Koop

[sannen.nl](http://sannen.nl)

**uiting**makelaars  

[uitingmakelaars.nl](http://uitingmakelaars.nl)

**Boonen**  
**makelaardij**  
Wij doen ons *huis*werk goed voor u!

[boonenmakelaardij.nl](http://boonenmakelaardij.nl)

**HAUZER**  
**PARTNERS**

[hauzerenpartners.com](http://hauzerenpartners.com)