

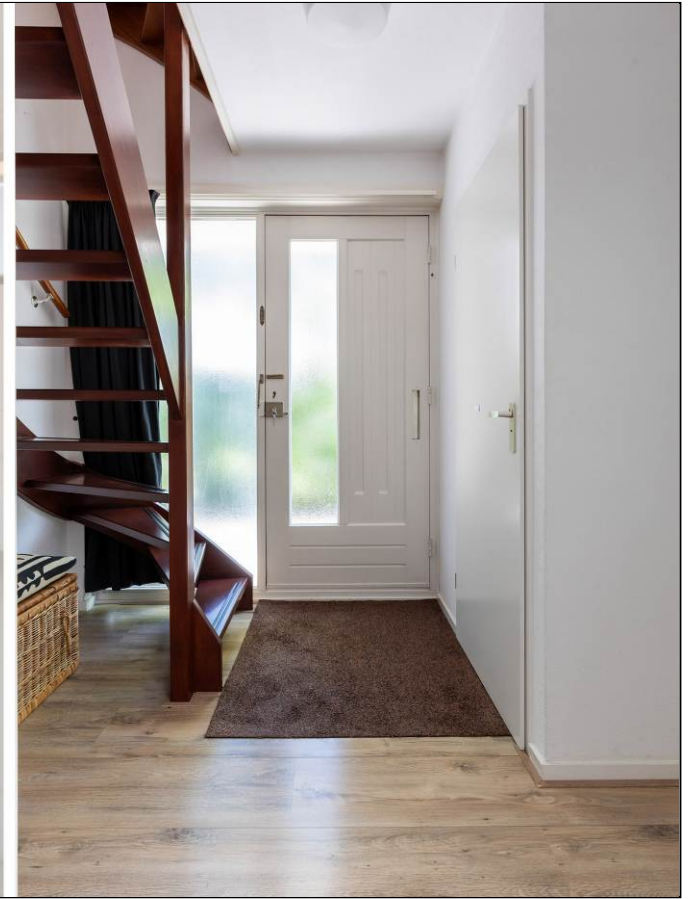

Apeldoorn, Koningstraat 42



Aan de inhoud van deze brochure kunnen geen rechten worden ontleend.







Aan de inhoud van deze brochure kunnen geen rechten worden ontleend.



Aan de inhoud van deze brochure kunnen geen rechten worden ontleend.



Aan de inhoud van deze brochure kunnen geen rechten worden ontleend.









Aan de inhoud van deze brochure kunnen geen rechten worden ontleend.











Aan de inhoud van deze brochure kunnen geen rechten worden ontleend.



Aan de inhoud van deze brochure kunnen geen rechten worden ontleend.



Aan de inhoud van deze brochure kunnen geen rechten worden ontleend.



Aan de inhoud van deze brochure kunnen geen rechten worden ontleend.



Aan de inhoud van deze brochure kunnen geen rechten worden ontleend.



Aan de inhoud van deze brochure kunnen geen rechten worden ontleend.



Aan de inhoud van deze brochure kunnen geen rechten worden ontleend.



Aan de inhoud van deze brochure kunnen geen rechten worden ontleend.



Aan de inhoud van deze brochure kunnen geen rechten worden ontleend.



Aan de inhoud van deze brochure kunnen geen rechten worden ontleend.



Koningstraat 42
Apeldoorn

Satellietopname

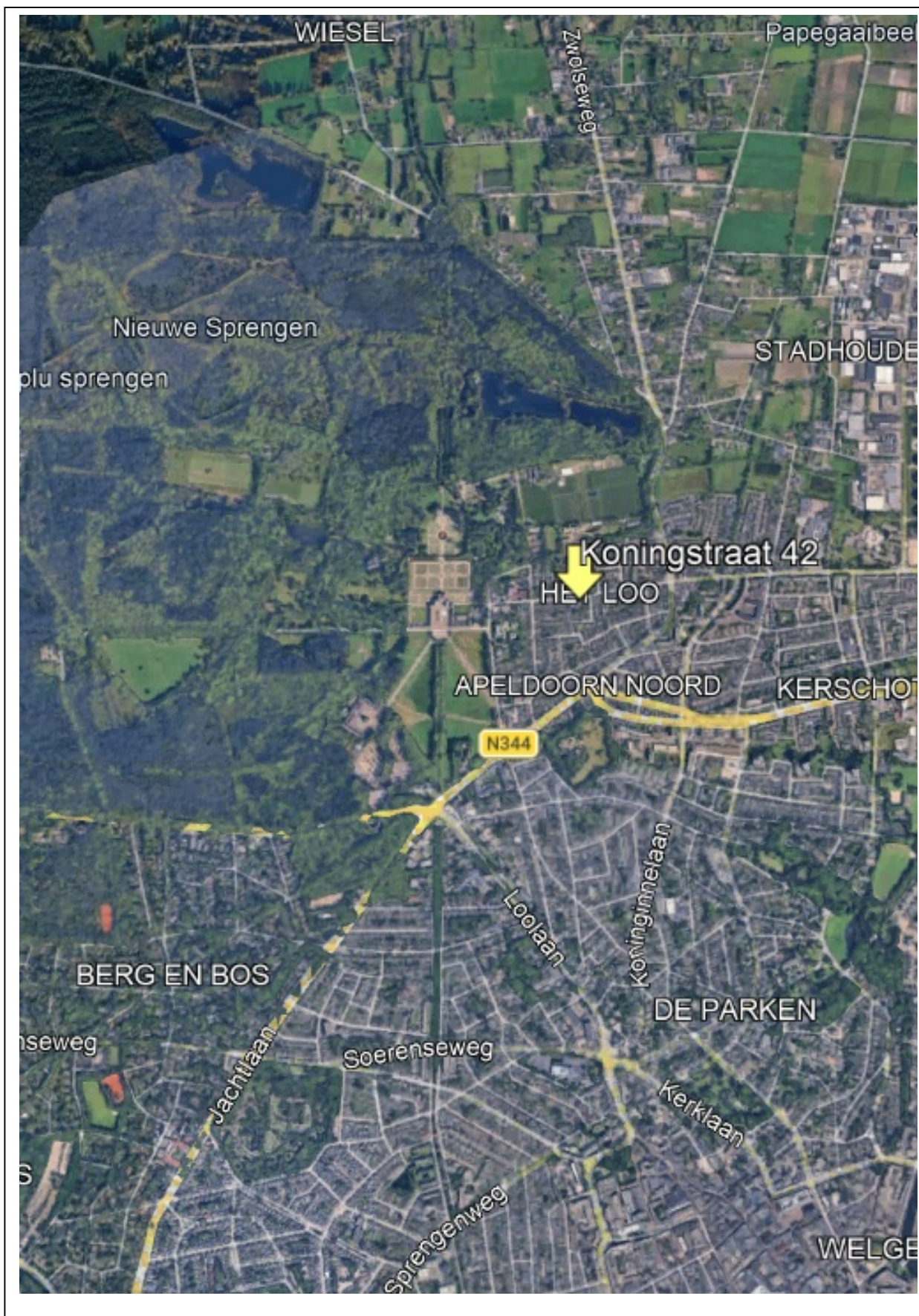

Koningstraat 42

Gelegen op een prachtige locatie, op loopafstand van Paleis Het Loo en Kroondomein Het Loo, bevindt zich deze royale halfvrijstaande woning met een uitzonderlijk diepe achtertuin van maar liefst ruim 35 meter. De woning beschikt daarnaast over een inpandige garage met vliering, een ruime oprit met parkeergelegenheid voor meerdere auto's, een veranda en een vrijstaan houten tuinhuis.

De woning verkeert in uitstekende staat van onderhoud en is op diverse onderdelen gemoderniseerd. Zo is de badkamer in 2021 volledig vernieuwd, is het buitenschilderwerk in 2025 uitgevoerd en zijn in 2020 maar liefst 16 zonnepanelen geplaatst. Daarnaast beschikt de woning over een vernieuwde 3-fase meterkast, rolluiken en een gunstig energielabel A. Hierdoor combineert deze woning optimaal wooncomfort met een duurzame en energiezuinige uitvoering.

Gebruiksoppervlakte wonen: 142m². Overige inpandige ruimte: 39m². Veranda: 10m². Tuinhuis: 6m². Perceelgrootte 479m².

Indeling Begane grond: entree, hal met garderobe en vernieuwde meterkast, modern toilet met fonteintje, royale L-vormige woonkamer met veel lichtinval, comfortabele vloerverwarming, eet en zithoek en een aluminium schuifpui naar de achtertuin. Halfopen keuken voorzien van diverse luxe (deels vernieuwde) inbouwapparatuur. Praktische bijkeuken met aansluiting voor was apparatuur en toegang tot de tuin en inpandige garage. Ruime en verwarmde garage met grote bergzolder boven garage, overkapping/veranda en bijkeuken.

1^e verdieping: overloop, 3 ruime slaapkamers allemaal voorzien van een elektrisch bedienbaar rolluik en de 2 grote slaapkamers zijn voorzien van een kast. De gemoderniseerde badkamer (2021) is uitgerust met een inloofdouche, een dubbele wastafelmeubel, een tweede toilet en elektrische vloerverwarming.

2^{de} verdieping: in 2002 opnieuw ingedeelde zolderverdieping met overloop voorzien van wastafel en veel bergruimte. 2 grote slaapkamers beide voorzien van een dakraam en vaste kast.

De achtertuin is gesitueerd op het zuiden en is mede vanwege de enorme lengte een oase van rust en vrijheid. Bovendien is de tuin zeer fraai aangelegd met meerdere terrassen, een gazon, diverse plantenborders, een veranda en een houten berging.

Bouwjaar: 1990. Verwarming en warm water middels een HR cv-ketel uit 2008. De woning is volledig voorzien van dubbele beglazing en beschikt over een energielabel A.

De woning is zeer gunstig gelegen nabij het centrum van Apeldoorn, de gezellige Koninginnelaan bekend om haar speciaalzaken, diverse leuke restaurants, winkelcentrum Kerschoten, theater Orpheus, bushaltes, NS station en diverse uitvalswegen. Tevens treft u op loopafstand Paleis Het Loo en de Veluwe bossen.

Kortom een ruime en goed onderhouden gezinswoning op een schitterende plek! Wij laten u de woning graag zien!

Aanvaarding: in overleg.

Vraagprijs: € 749.500,- kosten koper.

Voor meer informatie en/of bezichtiging kunt u contact opnemen met ons kantoor.

Deventerstraat 67

7322 JK Apeldoorn

T. 055 522 22 77

E. goos@goos.nl

I. www.goos.nl

 www.facebook.com/goos.woningenbedrijfsmakelaardij

Aan de inhoud van deze brochure kunnen geen rechten worden ontleend.

Plattegrond begane grond

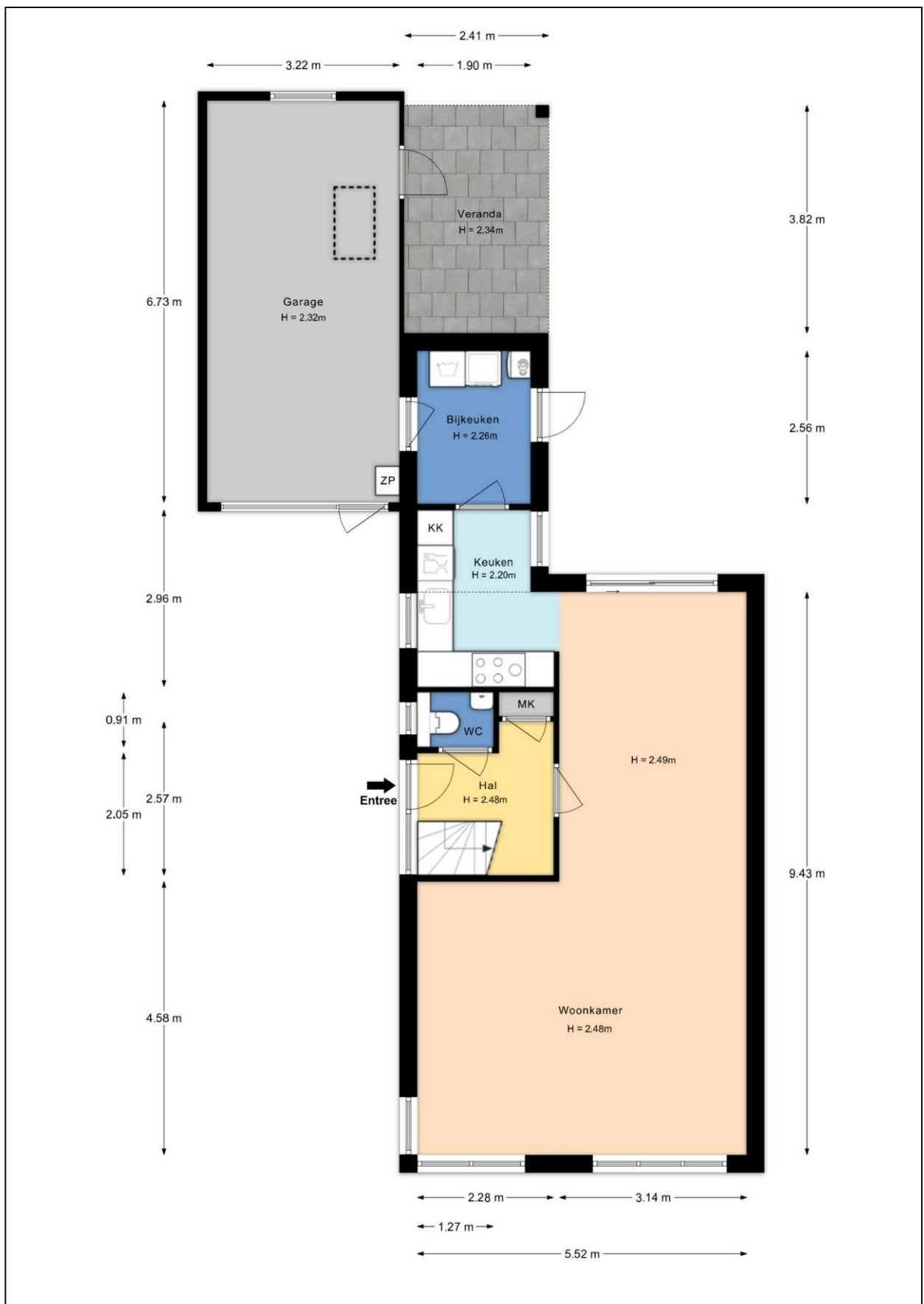

Plattegrond eerste verdieping



Plattegrond tweede verdieping

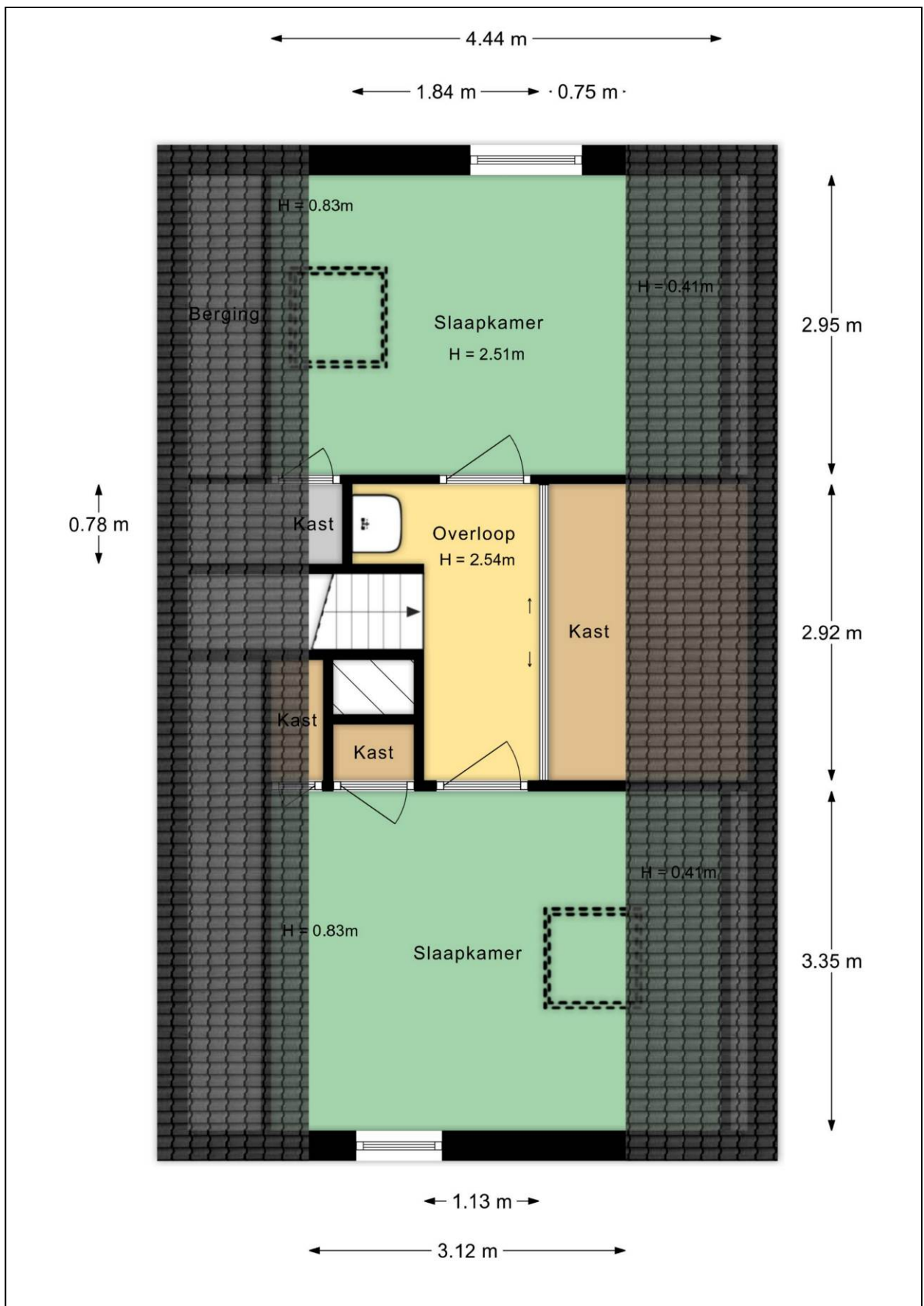

Plattegrond berging

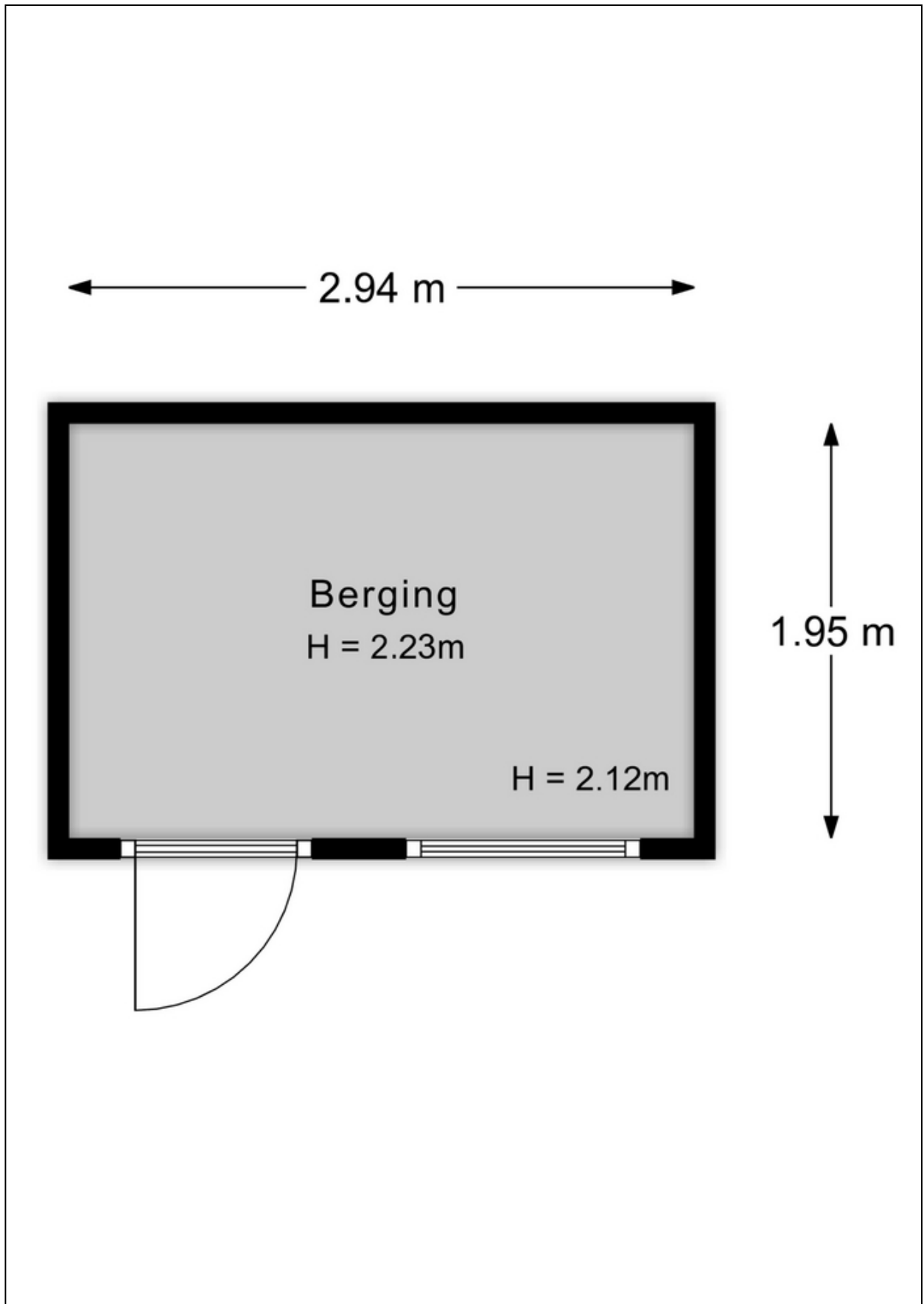

Plattegrond tuin

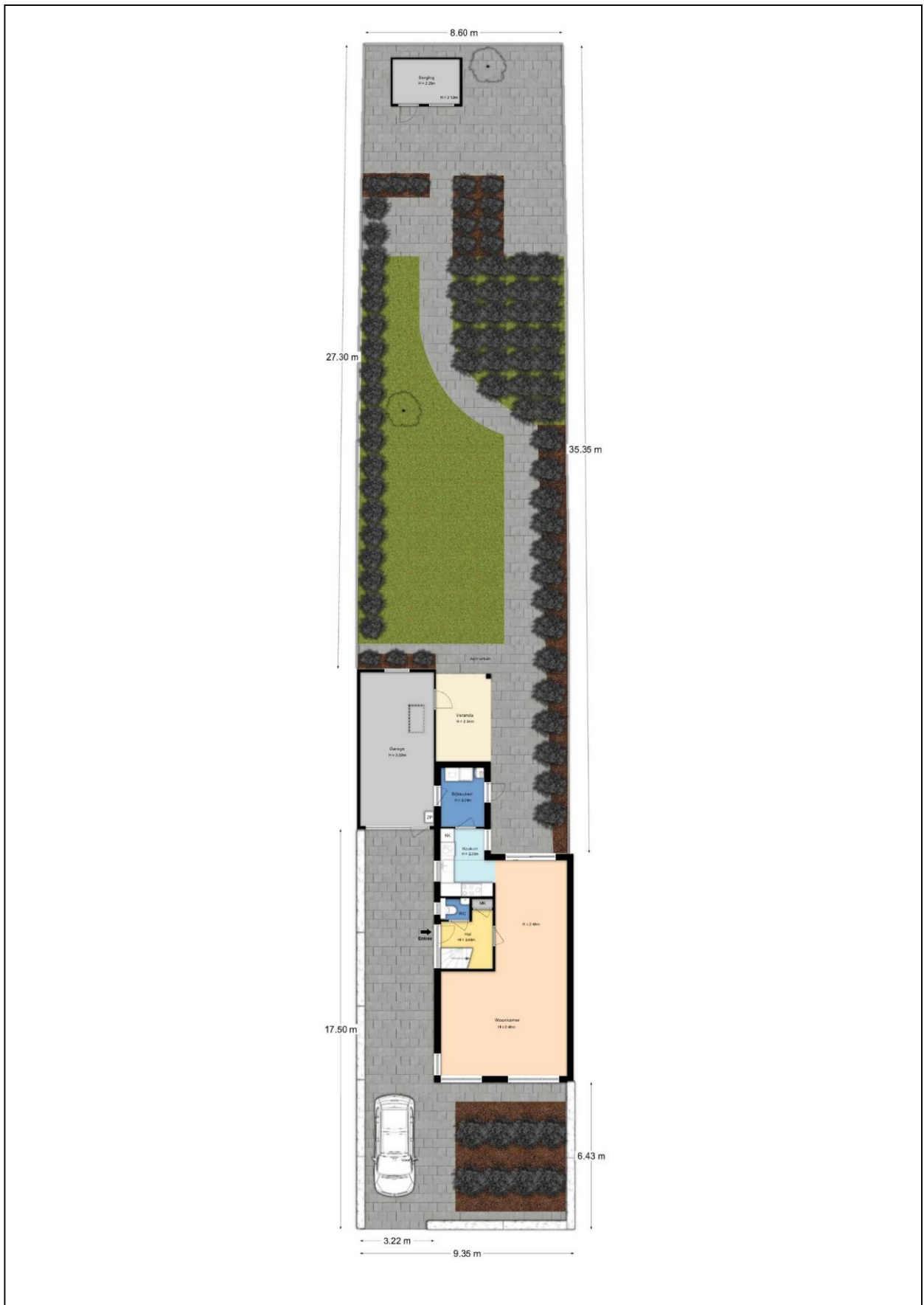

Kadastrale kaart

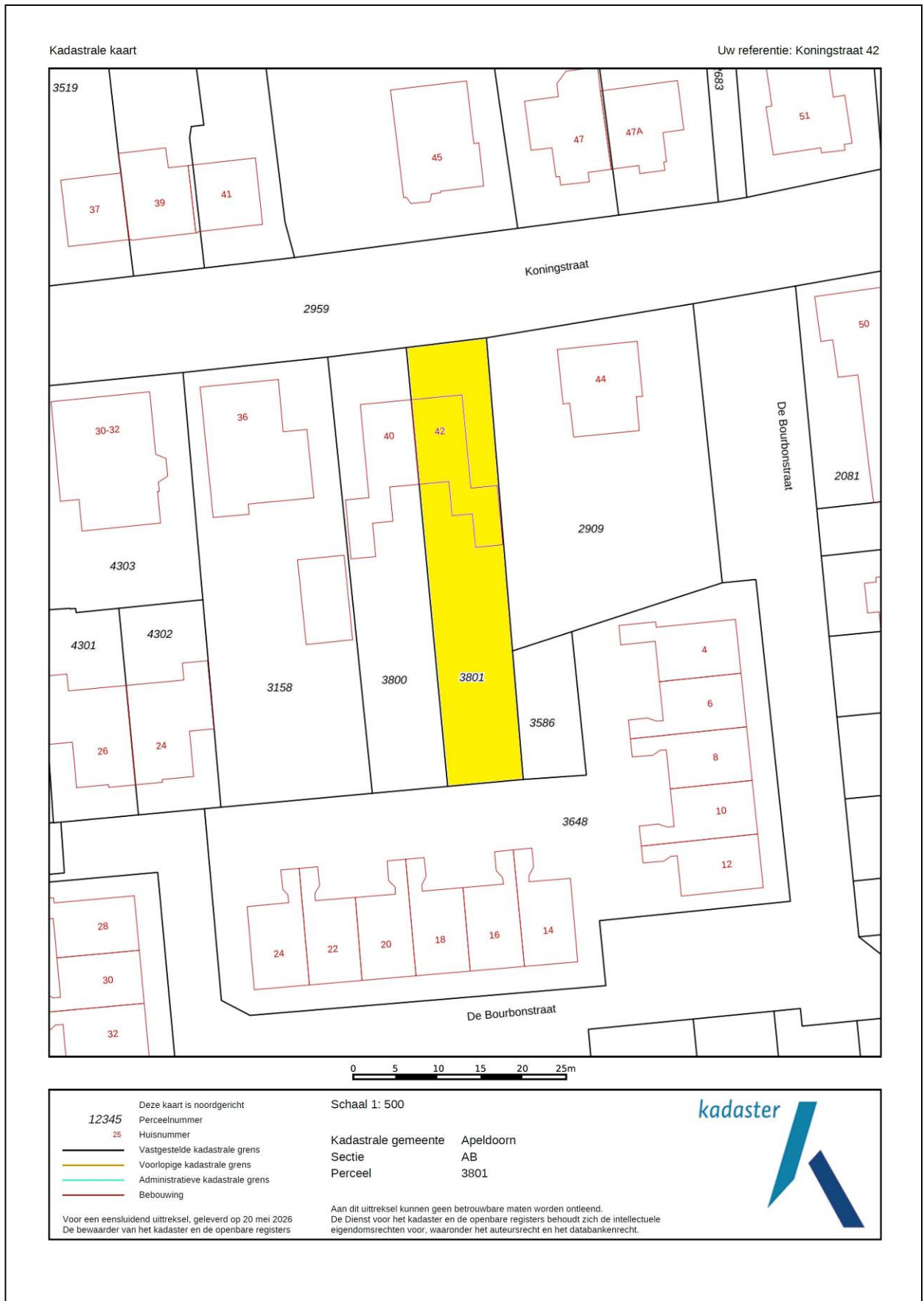

Energie label

Energie label woningen

Registratienummer
716593970

Datum registratie
26-05-2026

Geldig tot
26-05-2036

Status
Definitief

Deze woning
heeft energielabel

A



Isolatie

1 Gevels	+/-	+	++
2 Gevelpanelen	n.v.t.		
3 Daken	+/-	+	++
4 Vloeren	+/-	+	++
5 Ramen	+/-	+	++
6 Buitendeuren	+/-	+	++

Installaties

7 Verwarming	HR-107 ketel	Verbeteradvies
8 Warm water	Combiketel	Verbeteradvies
9 Zonneboiler	Geen zonneboiler	Verbeteradvies
10 Ventilatie	Natuurlijke ventilatie via ramen en/of roosters	Verbeteradvies
11 Koeling	Geen koeling	
12 Zonnepanelen	4480 Wp	

Deze woning wordt verwarmd via een aardgasaansluiting

Warmtebehoefte
in de wintermaanden



Laag **Gemiddeld** Hoog

Risico op hoge
binnentemperaturen
in de zomermaanden



Laag **Hoog**

Aandeel hernieuwbare
energie



16,4 %

Toelichtingen en aanbevelingen vindt u op pagina 2 en verder

Over deze woning

Adres

Koningstraat 42
7315HW Apeldoorn

BAG-ID: 0200010000117916

Detailaanduiding

Bouwjaar 1990
Compactheid 1,94
Vloeroppervlakte 143m²

Woningtype

Twee-onder-één kap

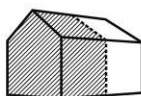

Opmnamedetails

Naam

A. van der Meyde

Certificaathouder

EnergieLabel.com

Inschrijfnummer

VINK202509-W0001

Certificerende instelling

VINK Certificering

Soort opname

Basisopname

Vakbekwaamheidsnummer

8585.2474.9253

KvK-nummer

85018708



U kunt de geldigheid van dit energielabel controleren op www.ep-online.nl/ControlerenEchtheid

Lijst van Zaken

Betreffende:	Koningstraat 42 te Apeldoorn		
Zaken	Blijft achter	Gaat mee	Kan worden overgenomen
<i>interieur</i>			
Verlichting, te weten:			
- inbouwspots/dimmers	X		
- losse (hang)lampen		X	
(Losse)kasten, legplanken, te weten:			
- kastjes bijkeuken (hang)	X		
- hoekkast slaapkamer voorzijde	X		
Raamdecoratie/zonwering binnen, te weten:			
- gordijnrails	X		
- gordijnen		X	
- overgordijnen		X	
- vitrages		X	
- rolgordijnen	X		
- jaloezieën	X		
Vloerdecoratie, te weten:			
- vloerbedekking	X		
- laminaat	X		
- plavuizen	X		
Designradiator(en)	X		
Radiatorafwerking	X		
<i>Keuken</i>			
Keukenblok (met bovenkasten)	X		
Keuken (inbouw)apparatuur, te weten:			
- vaatwasser	X		
- combi oven	X		
- koelkast	X		
- kookplaat	X		
<i>Sanitair</i>			
Toiletaccessoires:			
- spiegel		X	
- toiletrolhouder	X		
- borstelhouder		X	
Badkameraccessoires:			
- toiletrolhouder	X		
- badmeubel	X		
- douchescherm	X		
-			

Zaken	Blijft achter	Gaat mee	Kan worden overgenomen
<i>Exterieur/installaties/veiligheid/energiebesparing</i>			
Brievenbus	X		
(Voordeur)bel	X		
(Veiligheids)sloten en overige inbraakpreventie	X		
Rookmelders	X		
(Klok)thermostaat	X		
Warmwatervoorziening, te weten:			
- Cv-installatie	X		
Rolluiken	X		
Isolatievoorzieningen /radiatorfolie	X		
Telefoonaansluiting/internetaansluiting	X		
Zonnepanelen	X		
Oplaadpunt elektrische auto			X
Tuin			
<i>Inrichting</i>			
Tuinaanleg/bestrating	X		
Beplanting	X	in pot	
<i>Verlichting/installaties</i>			
Buitenverlichting			X
<i>Bebouwing</i>			
Tuinhuis/buitenberging	X		
Kasten/werkbank in tuinhuis/berging	X		
<i>Overig</i>			
Overige tuin, te weten:			
- vlaggenmast(houder)	X		

Vragenlijst

1. Bijzonderheden

- a. Zijn er nadat u het perceel in eigendom hebt gekregen nog andere, eventuele aanvullende notariële of onderhandse akten opgesteld met betrekking tot het perceel? **nee**
- b. Zijn er mondelinge of schriftelijke afspraken gemaakt over aangrenzende percelen (*denk hierbij aan regelingen voor het gebruik van een poort, schuur, garage, tuin, overeenkomsten met meerdere burens toezeggingen, erfafscheidingen*)? **nee**
- c. Wijken de huidige terreinafscheidingen af van de kadastrale eigendomsgrenzen (*denk hierbij ook aan strookjes grond van de gemeente die u in gebruik heeft, of grond van u die gebruikt wordt door de burens*)? **niet bekend**
- d. Is een gedeelte van de woning, schuur, garage of schutting gebouwd op grond van de burens of andersom? **nee**
- e. Heeft u grond van derden in gebruik? **nee**
- f. Rusten er 'bijzondere lasten en beperkingen' op de woning en/of het perceel (*Bijzondere lasten en beperkingen kunnen privaatrechtelijke beperkingen zijn zoals (lijdende) erfdienstbaarheden (bijvoorbeeld een recht van overpad), kwalitatieve verplichtingen, kettingbedingen, vruchtgebruik, voorkeursrecht (bijvoorbeeld een eerste recht van koop), opstalrecht, erfpacht, huurkoop. Het kan ook gaan om publiekrechtelijke beperkingen zoals een aanschrijving van de gemeente in het kader van een illegale verbouwing*)? **nee**
- g. Is de Wet voorkeursrecht gemeenten van toepassing? **nee**
- h. Is er een anti-speculatiebeding en/of zelfbewoningsplicht van toepassing op de woning? **nee**
- i. Is er sprake van een beschermd stads- of dorpsgezicht of loopt er een procedure tot aanwijzing daartoe? **nee**
- j. Is er sprake (geweest) van ruilverkaveling? **nee**
- k. Is er sprake van onteigening? **nee**
- l. Is de woning of de grond geheel of gedeeltelijk verhuurd of bij anderen in gebruik? **nee**
- m. Is er over de woning een geschil/procedures gaande, al dan niet bij de rechter, huurcommissie of een andere instantie (*bijvoorbeeld onteigening/kwesties met burens, zoals erfdienstbaarheden, recht van overpad, erfafscheidingen e.d.*)? **nee**
- n. Is er bezwaar gemaakt tegen de waardebeschikking WOZ? **nee**
- o. Zijn er door de overheid of nutsbedrijven verbeteringen of herstellingen voorgeschreven of aangekondigd die nog niet naar behoren zijn uitgevoerd? **nee**
- p. Zijn er in het verleden subsidies of premies verstrekt die bij verkoop van de woning voor een deel kunnen worden teruggevorderd? **nee**
- q. Is de woning onbewoonbaar verklaard of in het verleden ooit onbewoonbaar verklaard geweest? **nee**
- r. Is er bij verkoop sprake van een omzetbelastingheffing (*bijvoorbeeld omdat het een voormalig bedrijfsonroerendgoed is, of een woning met praktijkgedeelte, of omdat u pas ingrijpend verbouwd hebt*)? **nee**

- s. Hoe gebruikt u de woning nu (*bijvoorbeeld woning, praktijk, winkel opslag*)?
Is dat gebruik volgens de gemeente toegestaan? **woning**
ja

2. Gevels

- a. Is er sprake (geweest) van vochtdoorslag of aanhoudend vochtige plekken op de gevels? **nee**
- b. Zijn er (gerepareerde) scheuren/beschadigingen in/aan de gevels aanwezig?
Zo ja, waar? **ja**
Achterkant garage. In 2002 bij aankoop onderzocht: geen probleem.
- c. Zijn de gevels tijdens de bouw geïsoleerd? **ja**
- d. Zijn de gevels ooit gereinigd? **nee**

3. Dak(en)

- a. Hoe oud zijn de daken? **1990**
- b. Heeft u last van daklekkages (gehad)? **nee**
- c. Zijn er in het verleden gebreken geconstateerd aan de dakconstructie zoals scheve, doorbuigende, krakende, beschadigde en/of aangetaste dakdelen? **nee**
- d. Heeft u het dak al eens (gedeeltelijk) laten vernieuwen c.q. laten repareren? **nee**
- e. Is het dak tijdens de bouw geïsoleerd?
Platte daken: **ja**
Overige daken: **ja**
- f. Zijn de regenwaterafvoeren lek of verstopt? **nee**
- g. Zijn de dakgoten lek of verstopt? **nee**

4. Kozijnen, ramen en deuren

- a. Van welk materiaal zijn de buitenkozijnen gemaakt (*bijvoorbeeld hout, kunststof of aluminium of een andersoortig materiaal*)? **hardhout**
- b. Wanneer zijn de buitenkozijnen, ramen en deuren voor het laatst geschilderd?
Is dit gebeurd door een erkend schildersbedrijf? **2025**
Zo ja, door wie? **ja**
H. van As
- c. Functioneren alle scharnieren en sloten? **ja**
- d. Zijn voor alle afsluitbare deuren, ramen etc. sleutels aanwezig? **ja**
- e. Is er sprake van isolerende beglazing?
Zo ja, welk type glas (*bijvoorbeeld HR, HR+, HR++ of HR+++*, zie de glassponning waarin doorgaans staat vermeld welke type glas er is geplaatst)? **ja**
HR Dubbelglas
Is er sprake van isolerende beglazing in de gehele woning? **ja**
- f. Is er bij de isolerende beglazing sprake van condensvorming tussen het glas (*denk aan lekkende ruiten*)?
ja, beperkte condensvorming kamer zijraam, slaapkamer achter

5. Vloeren, plafonds en wanden

- a. Is er sprake (geweest) van vochtdoorslag of optrekkend vocht op vloeren, plafonds en/of wanden? **nee**
- b. Is er sprake (geweest) van schimmelvorming op de vloeren, plafonds en/of wanden? **nee**
- c. Zijn er (gerepareerde) of (verborgen) scheuren en/of beschadigingen in/aan vloeren, plafonds en/of wanden aanwezig?
Zo ja, waar? **ja**
muur woonkamer, weggewerkt bij aankoop woning
- d. Hebben zich in het verleden problemen voorgedaan met de afwerkingen (*bijvoorbeeld loszittend tegelwerk, loslatend behang of spuitwerk, holklinkend of loszittend stucwerk, etc.*)? **nee**
- e. Is er sprake (geweest) van gebreken aan de vloerconstructie, zoals scheve, doorbuigende, krakende, beschadigde en/of aangetaste vloerdelen? **nee**
- f. Is er sprake van vloerisolatie? **ja**

6. Kelder, kruipruimte en fundering

- a. Is er sprake (geweest) van gebreken aan de fundering? **nee**
- b. Is de kruipruimte toegankelijk?
Zo ja, waar zit de toegang tot de kruipruimte?
Is de kruipruimte droog? **ja**
via een luik in de gang
ja
- c. Is er sprake van vochtdoorslag door de kelderwand? **nee**
- d. Is de grondwaterstand in de afgelopen jaren waarneembaar gewijzigd of is er sprake van wateroverlast geweest? **nee**

7. Installaties

- a. Wat voor warmte-installatie(s) is/zijn er aanwezig in de woning (*bijvoorbeeld cv-installatie, WTW-systeem, WKO-systeem, (hybride) warmtepomp, airconditioning, zonneboiler, elektrische boiler, pelletkachel dan wel een andere installatie*)?
Is/zijn de installatie(s) eigendom? **HR Cv-ketel**
Merk van de installatie(s): **ja**
Remeha
Type(nummer) van de installatie(s): **Avanta 28C**
Installatiedatum van de installatie(s): **6 maart 2008**
Op welke datum is/zijn deze installatie(s) voor het laatst onderhouden? **2 maart 2026**
Is het onderhoud uitgevoerd door een erkend bedrijf? **ja**
Zo ja, door wie? **Feenstra**
- b. Zijn er de afgelopen tijd zaken opgevallen ten aanzien van de installatie(s) (*bijvoorbeeld de cv-installatie moet meer dan 1 keer per jaar bijgevuld worden of de installatie functioneert niet goed*)?
Zo ja, wat is u opgevallen? **ja**
enkele keren per jaar bijvullen
- c. Zijn er radiatoren die niet warm worden? **nee**
- d. Zijn er radiatoren of (water)leidingen die lekken? **nee**
- e. Zijn er radiatoren of (water)leidingen die ooit zijn bevroren? **nee**

- f. Heeft u vloerverwarming in de woning? **ja**
 Zo ja, betreft dit elektrische vloerverwarming, vloerverwarming met warm water of anders? **elektrisch en warm water**
 Waar bevindt zich de elektrische vloerverwarming? **badkamer**
 Waar bevindt zich de vloerverwarming met warm water? **woonkamer**
- g. Zijn er vertrekken die niet (goed) warm worden? **nee**
- h. Heeft de woning zonnepanelen die uw eigendom zijn? **ja**
 Heeft de woning zonnepanelen die worden gehuurd of geleased? **nee**
 Hoeveel zonnepanelen zijn er aanwezig? **Aantal: 16**
 Zo ja, blijven de zonnepanelen achter? **ja**
 Wat is de capaciteit van één zonnepaneel? (*De capaciteit van zonnepanelen wordt uitgedrukt in Wattpiek (Wp). Bijvoorbeeld één zonnepaneel levert 390 Wp*) **305Wp**
 Functioneren alle zonnepanelen? **ja**
 Wat is het merk/ type van de zonnepanelen? **GCL Full Black 305Wp**
 Maakt u gebruik van een app om de opbrengst van de zonnepanelen te bekijken? **nee**
 In welk jaar zijn de zonnepanelen geplaatst en door wie?
 Jaar: **februari 2020**
 Installateur: **Greenchoice**
 Hoeveel stroom heeft u het afgelopen jaar opgewekt?
 Jaar: **over 6 jaar**
 Aantal kWh: **3.000 kWh/jaar**
- i. In welk jaar zijn voor het laatst de aanwezige schoorsteenkanalen/rookgasafvoeren geveegd/gereinigd? **nvt**
- j. Wanneer heeft u de aanwezige schoorsteenkanalen voor het laatst gebruikt? **niet**
- k. Zijn er onderdelen van de elektrische installatie vernieuwd (*onder de elektrische installatie wordt verstaan alle elektra leidingen/ schakelaars stopcontacten, meterkast e.d.*)? **ja**
 Zo ja, wanneer en welke onderdelen? **nieuwe meterkast, 3 fase, voorbereiding inductie 3x25A**
 Zijn er gebreken aan de elektrische installatie? **nee**
- l. Is er een laadpaal aanwezig voor een elektrische auto? **ja**
 Zo ja, blijft deze achter? **nader overeen te komen**
- m. Is er mechanische ventilatie of een soortgelijk systeem aanwezig? **ja**
 Zo ja, functioneert dit systeem naar behoren? **ja**
 Hoe oud is dit systeem ongeveer? **5 jaar**
- n. Is er een domoticasysteem of een soortgelijk systeem aanwezig (*Een domoticasysteem bedient de verwarming, verlichting, verwarming, audio, ventilatie e.d. automatisch*)? **nee**
- o. Zijn er rookmelders op ieder verdieping aanwezig? **ja**
 Zo ja, hoe oud zijn de rookmelders ongeveer? **10 jaar**

8. Sanitair en riolering

- a. Zijn er beschadigingen aan wastafels, douche, bad, toiletten, gootstenen en kranen? **nee**
- b. Hoe oud is de badkamer ongeveer? **5 jaar**
- c. Lopen de afvoeren van wastafels, douche, bad, toiletten, gootstenen en kranen goed door? **ja**

- d. Is de woning aangesloten op het gemeentelijke riool? **ja**
- e. Zijn er gebreken (geweest) aan de riolering, zoals breuken, stankoverlast, lekkages, etc.? **nee**
- f. Is er een andere voorziening, zoals een septictank, beerput of dergelijk aanwezig? **nee**
- g. Van welk jaar dateert de keukenopstelling ongeveer? **2011**
- h. Van welk jaar dateert de inbouwapparatuur ongeveer?
2011, vaatwasser en combi oven wel een keer vernieuwd
 Functioneert alle inbouwapparatuur? **ja**
- i. Heeft u een kokend water kraan (bijvoorbeeld een Quooker kraan of een soortgelijke kraan)? **nee**

9. Diversen

- a. Wat is het bouwjaar van de woning? **1990**
- b. Zijn er asbesthoudende materialen in/op de woning/ bijgebouw(en) aanwezig (bijvoorbeeld asbest zeil, een asbestplaat die onder en/of achter de CV ketel is geplaatst, asbesthoudend isolatiemateriaal om de verwarmingsbuis, asbesthoudend koord bij oude cv-ketels/gaskachels, asbestgolfplaten e.d.)? **nee**
- c. Blijft er in de woning zeil achter, al dan niet vastgelijmd, dat is aangeschaft tussen 1955 en 1982? **nee**
- d. Is er sprake van loden leidingen in de woning? **nee**
- e. Is er een Japanse duizendknoop aanwezig in de tuin? (Een Japanse duizendknoop is een exotische plant, welke moeilijk te verwijderen is. De sterke wortelstokken en stengels van de Japanse duizendknoop zijn in staat om schade te veroorzaken aan gebouwen, leidingen en wegen) **niet bekend**
- f. Is er in puin/asbest afval in de grond/tuin aanwezig? **ja, stenen in verhoogde border (bergje)**
- g. Heeft u elders lekkages gehad (dus los van het dak/ sanitair/ riolering)?
ja, door teveel blad in goot, daarna beter schoongehouden
- h. Is de grond verontreinigd? **niet bekend**
- i. Is er een olietank aanwezig? **niet bekend**
- j. Is er sprake van overlast door ongedierte in of (rond)om de woning (denk aan muizen, ratten, kakkerlakken, etc.)? **nee**
- k. Is de woning aangetast door houtworm, boktor, ander ongedierte of zwam? **nee**
- l. Is er sprake van chlorideschade (betonrot) (betonrot komt vooral voor in kruipruimtes van woningen gebouwd tussen 1965 en 1981 die voorzien zijn van betonnen vloerelementen van het merk Kwaaitaal of Manta. Ook andere beton- elementen - bijvoorbeeld balkons - kunnen aangetast zijn)? **nee**
- m. Hebben er verbouwingen en/of bijbouwingen plaatsgevonden in en/of om de woning?
 Zo ja, welke ver-/bijbouwingen, in welk jaartal en door welk bedrijf zijn deze uitgevoerd?
2002: 2^e verdieping 2 kamers gerealiseerd + wastafel + kasten
- n. Zijn er verbouwingen of uitbreidingen uitgevoerd zonder omgevingsvergunning (voorheen bouwvergunning)? **nee**

- o. Is er sprake van glasvezel internet? **ja**
- p. Bent u in het bezit van een energieprestatiecertificaat/energielabel?
Zo ja, welke label? **ja**
A

10. Vaste lasten

- a. Hoeveel betaalde u voor de laatste aanslag onroerendezaakbelasting?
Belastingjaar: **€ 626,53**
2026
- b. Wat is de WOZ-waarde?
Peildatum: **€ 690.000**
1-1-2025
- c. Hoeveel betaalde u voor de laatste aanslag waterschapslasten?
Belastingjaar: **€ 422,63**
2025
- d. Hoeveel betaalde u voor de laatste aanslag rioolrecht?
Belastingjaar: **€ 275,31**
2026
- e. Welke voorschotbedragen betaalt u maandelijks aan de nutsbedrijven?
Gas en elektra **€ 313,-**
Water: **€ 26,-**
Wat is uw jaarverbruik voor gas/ elektriciteit en water?
Gas m3 : **1.746**
Elektriciteit totaal kWh : **3.155**
Water m3 : **120**
Met hoeveel bewoners bewoonde u de woning? aantal : **3 bewoners**
- f. Zijn er lease- en/of huurkoopcontracten (bijvoorbeeld keuken, kozijnen, cv-ketel, etc.)? **nee**
- g. Is er sprake van erfpacht of opstalrecht? **nee**
- h. Heeft u alle gemeentelijke belastingen die u verschuldigd bent al betaald?
Zijn er variabele bedragen voor gemeenschappelijke poorten, inritten of terreinen? **ja**
nee
- i. Heeft u, om in de straat te parkeren, een parkeervergunning nodig? **nee**

11. Garanties

Zijn er lopende onderhoudscontracten en/of garantieregelingen overdraagbaar aan de koper (zoals dakbedekking, cv-installatie, dubbele beglazing, etc.)? **nee**

12. Nadere informatie (overige zaken die de koper naar uw mening moet weten):

- Goten tijdig schoonmaken;
- Meterkast voorbereid op inductie en warmtepomp;
- Internetkabels naar 2^e verdieping en garage.