



LAMMERENHOF 6

ZEVENAAR

Vraagprijs € 375.000,- K.K.



INHOUD

- Omschrijving
- Begane grond
- Eerste verdieping
- Tweede verdieping
- Buiten
- Locatie informatie
- Kadastrale kaart
- Lijst van zaken
- Kantoorpagina
- Algemene verkoopinformatie

KENMERKEN



TYPE WONING

Tussenwoning

BOUWJAAR

1972

WOONOPPERVLAKTE

120 m²

INHOUD

418 m³

PERCEELOPPERVLAKTE

152 m²

EXTERNE BERGRUIMTE

9 m²

AANVAARDING

In overleg

ENERGIELABEL

C

ISOLATIE

Dak- en vloerisolatie

VERWARMING

Cv-ketel, Intergas HR (2018)

WARMWATER

Cv-ketel, Intergas HR (2018)

PLUSPUNTEN

- Vier slaapkamers
- Moderne badkamer (2024)
- Rustige gezinswijk
- Verzorgde achtertuin



OMSCHRIJVING

Lammerenhof 6 in Zevenaar: een fijne tussenwoning met verrassend veel ruimte, een nette afwerking en een rustige ligging in een kindvriendelijke woonwijk. Achter de verzorgde gevel gaat een woning schuil met maar liefst vier slaapkamers, een open keuken en badkamer én een heerlijke achtertuin waar je volop van het buitenleven kunt genieten. Met 120 m² woonoppervlakte, rolluiken en grotendeels dubbele beglazing, woon je hier prettig, terwijl alle dagelijkse voorzieningen van Zevenaar dichtbij liggen.

Binnen valt direct de lichte en verzorgde sfeer op. De woonkamer voelt ruim aan dankzij de grote raampartijen en de strakke afwerking. De open keuken en stijlvolle badkamer geven de woning een eigentijdse uitstraling, terwijl de tweede verdieping met vaste trap en vierde slaapkamer zorgt voor extra ruimte.

Kortom: een goed onderhouden tussenwoning met vier volwaardige slaapkamers, een fijne achtertuin met stenen berging én een rustige ligging nabij winkels, scholen, sportvoorzieningen en uitvalswegen.

Deze wil je niet missen, want:

- Goed onderhouden tussenwoning met een verzorgde afwerking
- Vier volwaardige slaapkamers verdeeld over twee woonlagen
- Moderne open keuken en stijlvolle badkamer (2024)
- Lichte woonkamer met grote raampartijen
- Tweede verdieping met een vaste trap, extra slaapkamer en bergruimte
- Verzorgde achtertuin voorzien van een stenen berging en achterom
- Rustige en kindvriendelijke woonomgeving



Een verzorgde tussenwoning met vier slaapkamers, nette badkamer en een fijne achtertuin in een rustige woonwijk

INDELING | Begane grond:

Via de nette voortuin bereik je de entree van de woning. In de hal bevinden zich het toilet, de meterkast, de trapopgang en een praktische trapkast. Zodra je de woonkamer binnenstapt, valt direct de prettige lichtinval op. Dankzij de grote raampartijen aan de voor- en achterzijde voelt de ruimte open en ruimtelijk aan.

Er is volop plek voor een royale eettafel. Vanuit de eethoek loop je door naar de open keuken, die zich tevens aan de achterzijde van de woning bevindt. Deze is uitgevoerd met witte keukenkastjes met een verticale ribbelstructuur, een houtlook werkblad, een dubbele spoelbak en diverse inbouwapparatuur. Vanuit de keuken stap je bovendien zo de tuin in, waardoor binnen en buiten met elkaar verbonden zijn.

Eerste verdieping:

De eerste verdieping beschikt over drie slaapkamers van goed formaat. Alle kamers zijn licht en netjes afgewerkt en daardoor flexibel in te delen als slaap-, werk- of hobbykamer. De grootste slaapkamer aan de achterzijde is momenteel ingericht als kledingkamer.

De badkamer is in 2024 volledig vernieuwd en uitgevoerd met een ruime inloofdouche, een wastafelmeubel met verlichte spiegel en een toilet voorzien van een bidetdouche.

Lammerenhof 6 Zevenaar
Begane grond



De plattegronden zijn bedoeld voor promotionele doeleinden en zijn slechts indicatief.
Er kunnen geen rechten worden ontleend aan de plattegronden.

PLATTEGROND

Begane grond

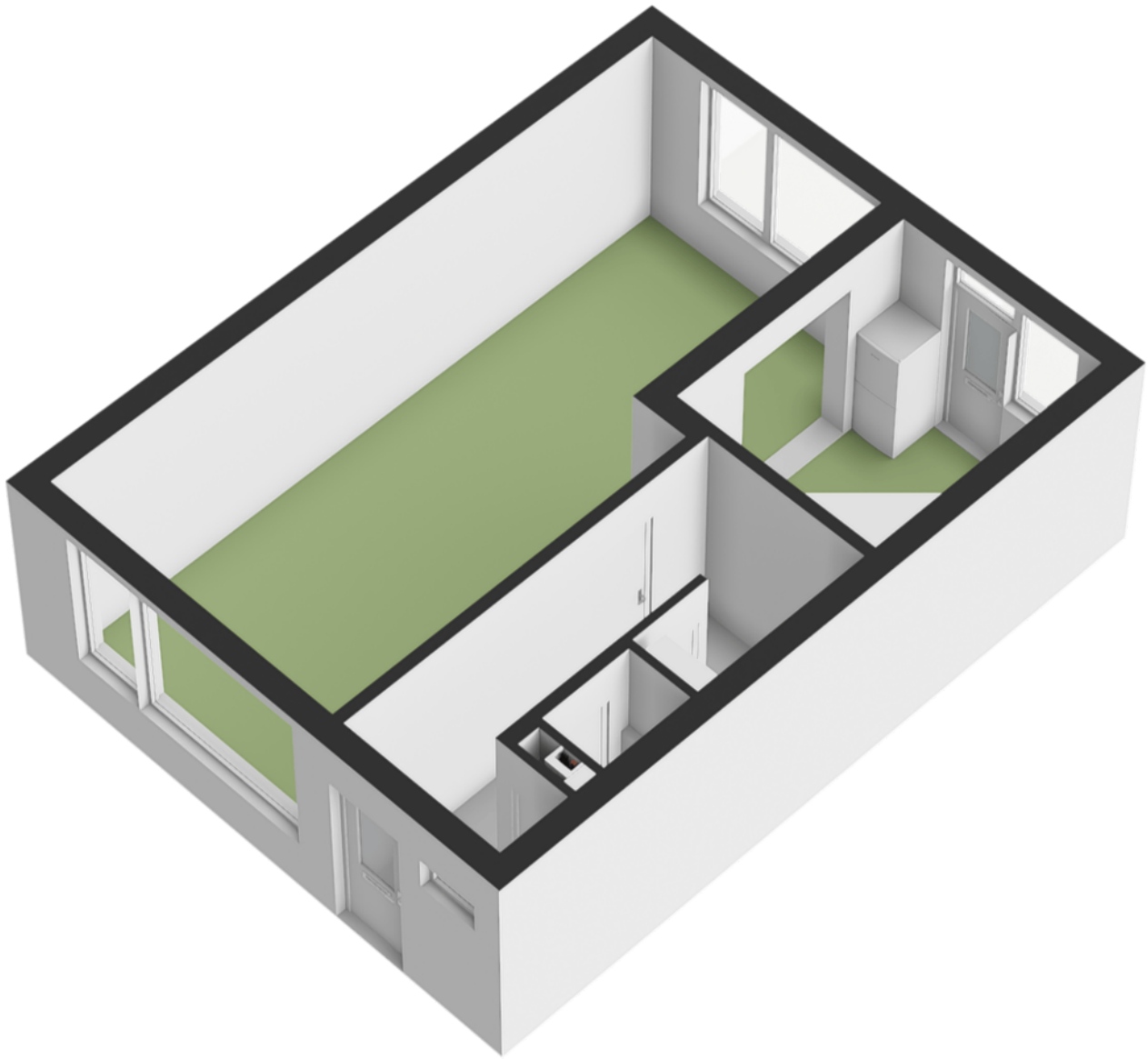

PLATTEGROND

Begane grond

Veel lichtinval dankzij de grote raampartijen



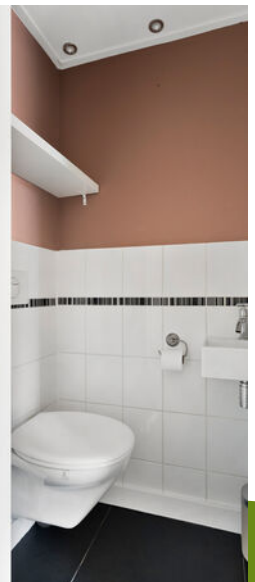
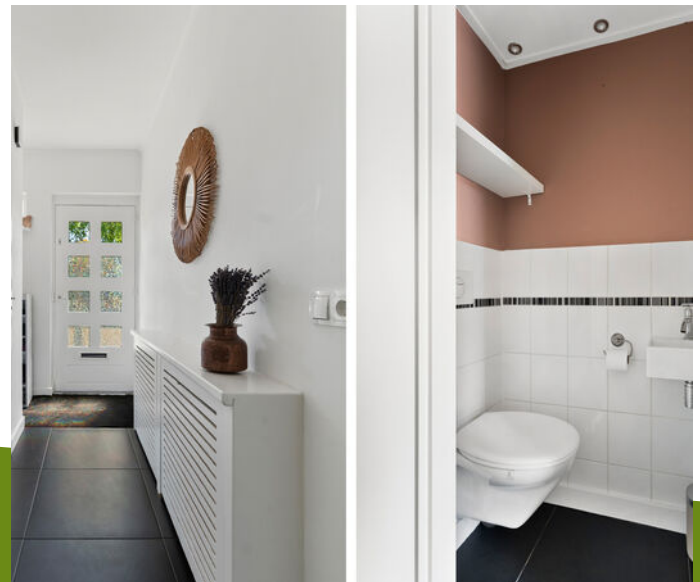

Lammerenhof 6 Zevenaar
Eerste verdieping



De plattegronden zijn bedoeld voor promotionele doeleinden en zijn slechts indicatief.
Er kunnen geen rechten worden ontleend aan de plattegronden.

PLATTEGROND

Eerste verdieping

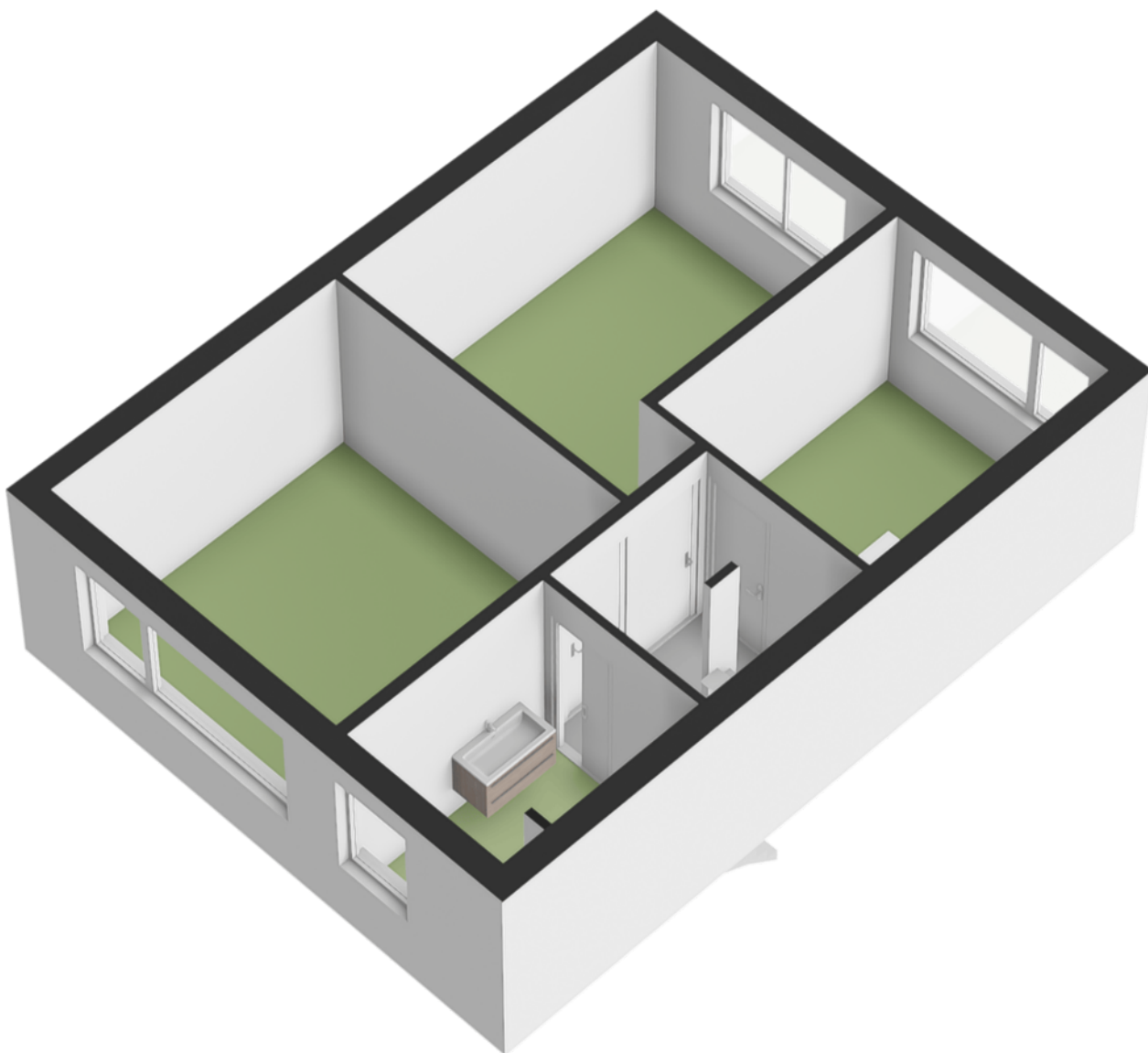

PLATTEGROND

Eerste verdieping

Drie slaapkamers op de eerste verdieping



Een stijlvolle badkamer uit 2024



TWEEDE VERDIEPING



Via een vaste trap bereik je de tweede verdieping.

Hier bevindt zich een ruime vierde slaapkamer met een dakkapel, waardoor het ook op deze verdieping licht en ruim aanvoelt. Deze kamer is in 2026 opgeknapt met nieuwe plafonds, stucwerk en schilwerk. Daarnaast is de zijkant van de dakkapel vernieuwd en geïsoleerd.

Er is praktische bergruimte aanwezig achter de knieschotten en in de separate berging kan je de cv-ketel (2018) vinden.



Lammerenhof 6 Zevenaar
Tweede verdieping

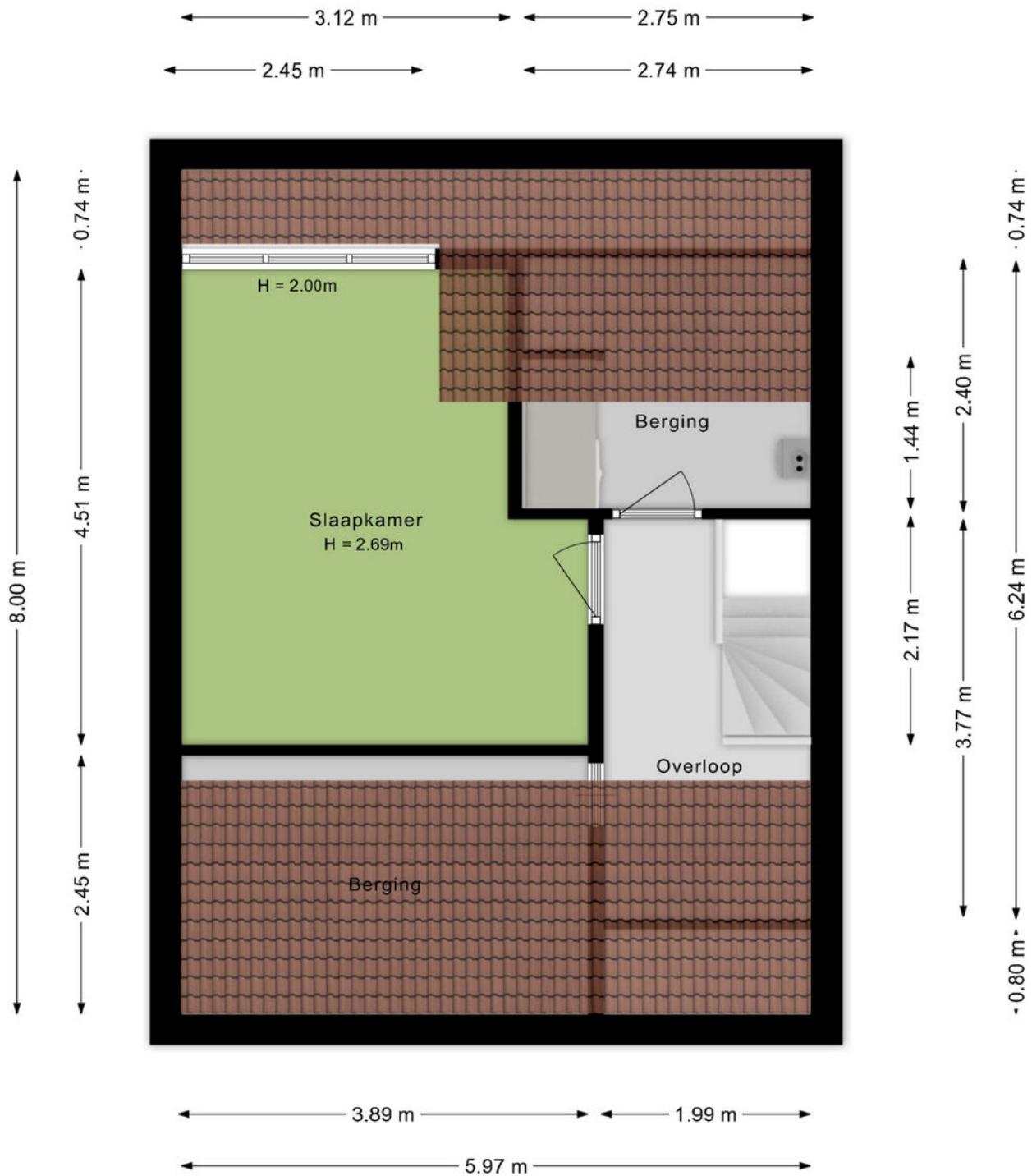

De plattegronden zijn bedoeld voor promotionele doeleinden en zijn slechts indicatief.
Er kunnen geen rechten worden ontleend aan de plattegronden.

PLATTEGROND

Tweede verdieping

Een vierde slaapkamer op de tweede verdieping





BUITEN

De achtertuin is verzorgd aangelegd en vormt een fijne combinatie van terras en groen. Met de aanwezige buitenzonwering (elektrisch zonnescerm) zit je hier ook op warme dagen comfortabel buiten.

Achterin de tuin bevindt zich een stenen berging met aangrenzende overkapping, ideaal voor het stallen van fietsen of extra bergruimte. Daarnaast beschikt de tuin over een handige achterom. Een heerlijke plek om in alle rust van het buitenleven te genieten.

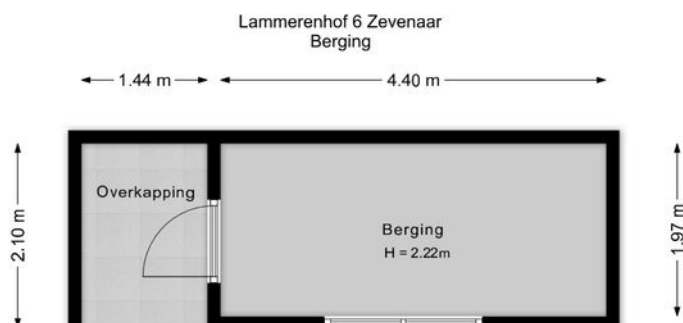

De plattegronden zijn bedoeld voor promotionele doeleinden en zijn slechts indicatief. Er kunnen geen rechten worden ontleend aan de plattegronden.





LOCATIE INFORMATIE

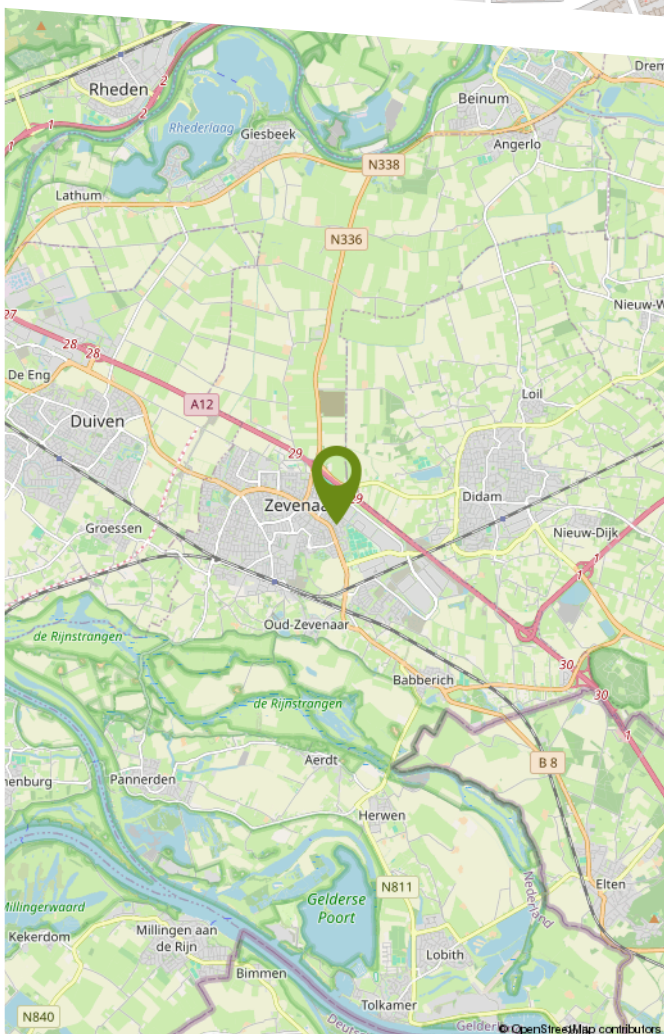
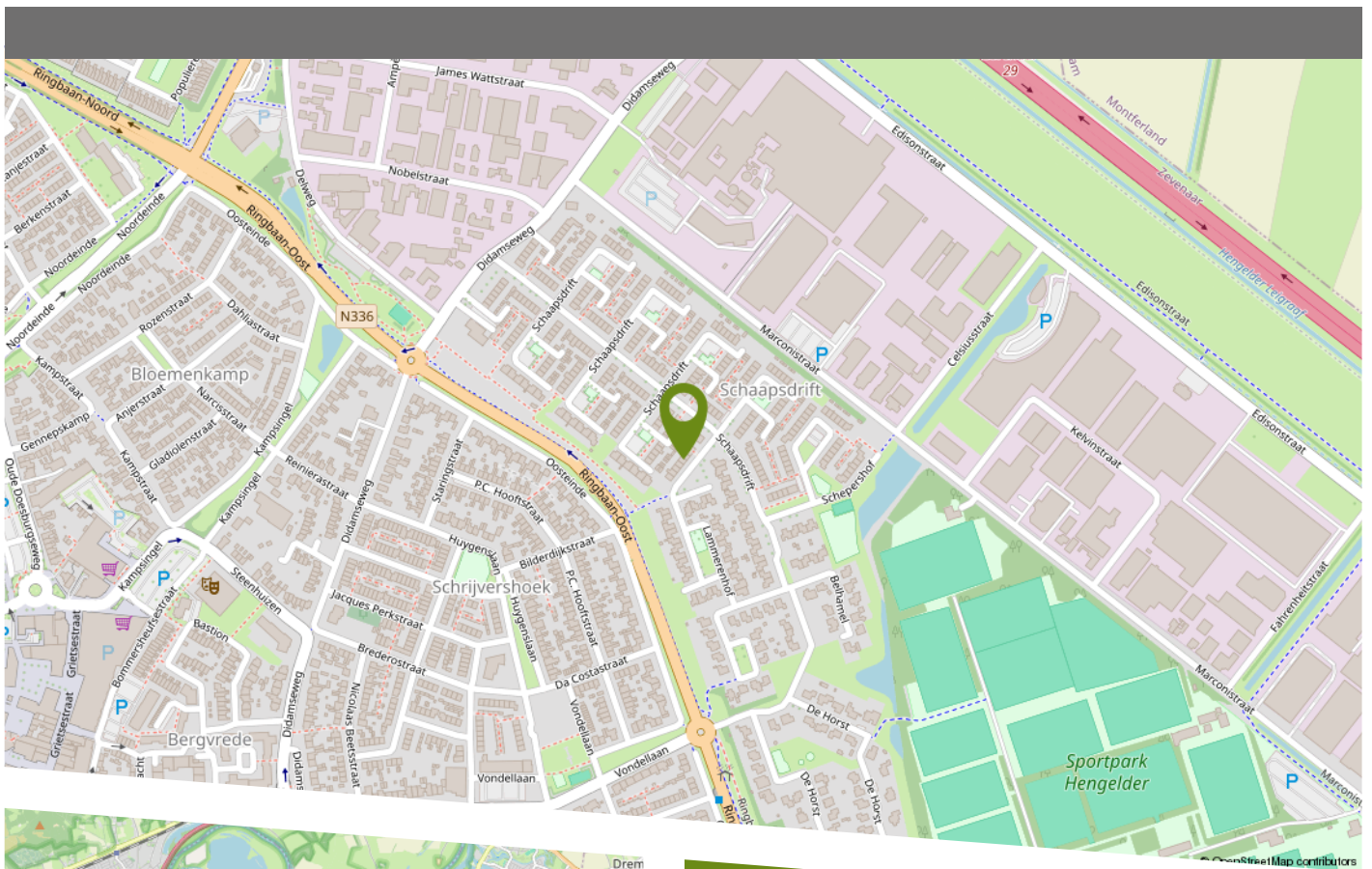

Zevenaar is een gezellige stad met een dorps karakter en verrassend veel voorzieningen. Voor een dagje winkelen of een hapje en drankje kun je terecht in de vele winkels, restaurants en cafés. Ook vind je er een filmhuis en theater. In en rond Zevenaar liggen prachtige natuurgebieden om te wandelen, fietsen en ontspannen in het groen.

De woning ligt in een rustige en kindvriendelijke woonwijk met voldoende parkeergelegenheid en diverse speelvoorzieningen in de buurt. Scholen, supermarkten en sportverenigingen bevinden zich op korte afstand.

De stad is uitstekend bereikbaar: er is een treinstation, goede busverbindingen en via de A12 ben je zo in Arnhem, Doetinchem of Duitsland. In de toekomst wordt de A15 doorgetrokken, waardoor de bereikbaarheid nog verder verbetert.



12345	Deze kaart is noordgericht	Schaal 1: 500	
25	Perceelnummer	Kadastrale gemeente Oud-Zevenaar	
—	Huisnummer	Sectie C	
—	Vastgestelde kadastrale grens	Perceel 1972	
—	Voorlopige kadastrale grens		
—	Administratieve kadastrale grens		
—	Bebouwing		

Voor een eensluitend uittreksel, geleverd op 9 april 2025
De bewaarder van het kadaster en de openbare registers

Aan dit uittreksel kunnen geen betrouwbare maten worden ontleend.
De Dienst voor het kadaster en de openbare registers behoudt zich de intellectuele eigendomsrechten voor, waaronder het auteursrecht en het databankenrecht.

KADASTRALE KAART

LIJST VAN ZAKEN

	Blijft achter	Gaat mee	Ter overname
Woning - Interieur			
Designradiator(en)	X		
Radiatorafwerking	X		
Verlichting, te weten			
- inbouwspots/dimmers	X		
- opbouwspots/armaturen/lampen/dimmers	X		
- losse (hang)lampen		X	
(Losse)kasten, legplanken, te weten			
- Kledingkast kastenkamer	X		
- Bank en spiegel in kastenkamer	X		
Raamdecoratie/zonwering binnen, te weten			
- gordijnrails	X		
- gordijnen		X	
- lamellen	X		
Vloerdecoratie, te weten			
- vloerbedekking	X		
- laminaat	X		
- plavuizen	X		
Woning - Keuken			
Keukenblok (met bovenkasten)	X		
Keuken (inbouw)apparatuur, te weten			
- (gas)fornuis	X		
- afzuigkap	X		
- oven	X		
- koelkast	X		
- vaatwasser	X		

LIJST VAN ZAKEN

	Blijft achter	Gaat mee	Ter overname
Keukenaccessoires, te weten			
- Messenmagneet	X		
Woning - Sanitair/sauna			
Toilet met de volgende toebehoren			
- toilet	X		
- toiletrolhouder	X		
- toiletborstel(houder)		X	
- fontein	X		
Badkamer met de volgende toebehoren			
- douche (cabine/scherf)	X		
- wastafel	X		
- wastafelmeubel	X		
- toilet	X		
- toiletrolhouder	X		
- toiletborstel(houder)		X	
- Wasmachine		X	
- Spiegel badkamer		X	
Woning - Exterieur/installaties/veiligheid/ energiebesparing			
(Voordeur)bel	X		
Rookmelders	X		
(Klok)thermostaat	X		
Rolluiken	X		
Zonwering buiten	X		
Telefoonaansluiting/internetaansluiting	X		
Warmwatervoorziening, te weten			

LIJST VAN ZAKEN

	Blijft achter	Gaat mee	Ter overname
- CV-installatie	X		
Tuin - Inrichting			
Tuinaanleg/bestrating	X		
Beplanting	X		
Tuin - Verlichting/installaties			
Buitenverlichting	X		
Tijd- of schemerschakelaar/bewegingsmelder	X		
Tuin - Bebouwing			
Tuinhuis/buitenberging	X		
Kasten/werkbank in tuinhuis/berging	X		
Tuin - Overig			
Overige tuin, te weten			
- (sier)hek	X		

Bolck Makelaardij & Taxaties is een familiebedrijf waar de liefde voor het vak makelaar en taxateur wordt gecombineerd met persoonlijke aandacht en onze betrokkenheid. Al meer dan 25 jaar zijn wij specialist in de regio; van de Liemers tot aan Arnhem en van Rijnwaarden tot aan Doetinchem. Met deze jarenlange ervaringen in het bedrijf kunnen wij alle doelgroepen, van jong tot oud, een warme begeleiding bieden in verkoop-, aankoop- en taxatieopdrachten.

Dichtbij onze opdrachtgevers blijven, realistisch zijn en onszelf blijven, dat maakt ons Gewoon Vertrouwd! Daarnaast hebben wij fijne samenwerkingen met erkende hypotheek- en assurantieadviseurs. Hierdoor kunnen onze verkoop- en aankoopopdrachten met korte lijntjes en veel persoonlijke aandacht worden geregeld.



ONZE DIENSTEN

Onze gespecialiseerde makelaars en taxateurs staan voor je klaar om je te begeleiden bij verkoop, aankoop, verhuur en taxaties van woningen. Daarnaast zijn wij ook gecertificeerd in agrarisch-en bedrijfs- onroerend goed. Wil je meer weten over de inhoud van onze dienstverleningen kijk dan op onze website www.bolckmakelaardij.nl. Wil je alvast een beeld krijgen van onze werkwijze en op de hoogte blijven van ons actueel aanbod; volg ons dan op Facebook en Instagram.



@BolckMakelaardij



@bolck_makelaardij

Je bent daarnaast altijd welkom op ons kantoor aan het Masiusplein 22 in het centrum van Zevenaar, want het persoonlijk contact maakt ons ook Gewoon Vertrouwd!

ALGEMENE VERKOOPINFORMATIE

VEELGESTELDE VRAGEN BIJ HET KOPEN EN VERKOPEN VAN EEN WONING

Tijdens het kopen of verkopen van een woning kun je tegen allerlei vragen aanlopen. Wij hebben de meest gestelde vragen met onze antwoorden voor je op een rij gezet.

WANNEER BEN IK IN ONDERHANDELING?

Je bent pas in onderhandeling met de verkopende partij als deze reageert op je bod door een tegenbod te doen of door expliciet te melden dat jullie in onderhandeling zijn. Je bent dus nog niet in onderhandeling als de verkopende makelaar zegt dat hij je bod met de verkoper zal bespreken.

MAG EEN VERKOOPMAKELAAR DOORGAAN MET BEZICHTIGINGEN ALS ER AL OVER EEN BOD ONDERHANDELD WORDT?

Ja, dat mag. Een onderhandeling hoeft namelijk niet tot een verkoop te leiden. Bovendien zal de verkoper waarschijnlijk graag willen weten of er meer belangstelling is. Ook mag er met meerdere geïnteresseerde kopers tegelijkertijd onderhandeld worden. Een NVM-makelaar moet dit wel duidelijk aan alle partijen melden. De NVM-makelaar doet geen mededelingen over de hoogte van de biedingen. Dit zou overbieden kunnen uitlokken.

WANNEER IK DE VRAAGPRIJS BIED, MOET DE VERKOPER DE WONING DAN AAN MIJ VERKOPEN?

Nee, de verkoper is niet verplicht de woning dan aan jou te verkopen. De Hoge Raad heeft bepaald dat de vraagprijs gezien moet worden als een uitnodiging tot het doen van een bod. Ook als je de vraagprijs biedt, kan de verkoper dus beslissen of hij je bod wel of niet aanvaardt, of (via zijn makelaar) een tegenbod doet.

KAN DE VERKOPER DE VRAAGPRIJS VAN EEN WONING TIJDENS DE ONDERHANDELING VERANDEREN?

Ja, de verkoper kan besluiten de vraagprijs te verhogen of te verlagen. Daarnaast heb je als potentiële koper ook het recht tijdens de onderhandelingen je bod te verlagen.

Zodra de verkopende partij een tegenbod doet, vervalt namelijk je eerdere bod.

MOET DE MAKELAAR MET MIJ ALS EERSTE IN ONDERHANDELING ALS IK DE EERSTE BEN DIE EEN AFSpraak MAAKT VOOR EEN BEZICHTIGING?

Of als ik als eerste een bod uitbreng? Nee, dit hoeft niet. De verkoper bepaalt samen met de verkopende makelaar met wie hij in onderhandeling gaat.

HOE KOMT DE KOOP TOT STAND?

De koop komt tot stand als verkoper en koper het eens zijn over de belangrijkste zaken. Denk hierbij aan de verkoopprijs, leveringsdatum, ontbindende voorwaarden en eventuele afspraken over roerende zaken, dan legt de verkopende NVM-makelaar de afspraken vast in de koopovereenkomst. Pas als beide partijen de koopovereenkomst hebben ondertekend, komt de koop tot stand. Een mondelinge overeenstemming tussen de particuliere verkoper en de particuliere koper is niet rechtsgeldig. Met andere woorden: er is geen koop. Er is pas sprake van een rechtsgeldige koop als de particuliere koper en verkoper de koopovereenkomst hebben getekend. (Artikel 7:2 Burgerlijk Wetboek).

WAT HOUDT DE DRIE DAGEN BEDENKIJD VOOR DE KOPER PRECIËS IN?

De wettelijk vastgestelde drie dagen bedenktijd houdt in dat je als koper zonder opgaaft van redenen de koop kunt ontbinden. De bedenktijd van drie dagen gaat in zodra een kopie van de getekende koopovereenkomst aan de koper ter hand is gesteld. De bedenktijd kan langer duren dan drie dagen als deze eindigt op een zaterdag, zondag of algemeen erkende feestdag.

HOE WORDT HET AANTAL VIERKANTE METERS VAN EEN WONING BEPAALD?

NVM-makelaars zijn verplicht het aantal vierkante meters van een woning te meten volgens een branche breed afgesproken meetinstructie (NEN 2580). Deze instructie beschrijft precies wat er wel of niet wordt meegerekend als gebruiksoppervlakte van een woning of appartement.

ALGEMENE VERKOOPINFORMATIE

Hierbij wordt onderscheid gemaakt naar vier ruimten:

- Woonruimte, zoals woon- en slaapkamers, wc, gang en meterkast.
- Overige inpandige ruimte, zoals aangebouwde garage en zolder met vlizotrap.
- Gebouw gebonden buitenruimte, zoals balkon en loggia.
- Externe bergruimte, zoals losstaande schuur en losstaande garage.

Bij het bepalen van de gebruiksoppervlakte wordt alleen gemeten waar de hoogte minimaal 1,5 meter is. De buitenmuren worden ook niet mee gemeten, de binnenmuren wel.

WAT HOUDT DE ONDERZOEKSPLICHT KOPER IN ALS JE EEN HUIS KOOPT?

De koper mag alleen die eigenschappen verwachten waarvan hij de aanwezigheid niet hoeft te betwijfelen. Waar hij twijfelt of moet twijfelen, dient hij de verkoper vragen te stellen of zelf onderzoek te verrichten. Soms betekent de onderzoeksplicht dat de koper een deskundige zal moeten inschakelen. Denk aan een door de koper opgedragen bouwkundig onderzoek bij de koop van een woning. Ook kunnen kopers ervoor kiezen zelf een (NVM) aankoopmakelaar in te schakelen om hun belangen te behartigen en te wijzen op alle relevante zaken. De verkoper heeft een meldingsplicht, dit houdt in dat alle bekende gebreken, zowel juridisch als bouwtechnisch, gemeld moeten worden aan een potentiële koper.

WAT BETEKENT 'KOSTEN KOPER'?

Onder 'kosten koper' vallen de kosten die de overheid koppelt aan de overdracht van de woning. Dit zijn de notariskosten voor het opmaken van de leveringsakte, de kosten voor het inschrijven daarvan in de registers (kadasterkosten) en overdrachtsbelasting (2% bij woningen).

WELKE INFORMATIE HEEFT DE MAKELAAR NODIG VAN EEN POTENTIËLE KOPER?

De overheid heeft sinds juli 2018 makelaars de rol van poortwachter gegeven. Dit heeft de nodige verantwoordelijkheden meegebracht. Op basis van

de Wwft moeten wij al onze opdrachtgevers en klanten identificeren en de identiteit verifiëren. We moeten weten met wie we zaken doen. Daarnaast moeten wij ook weten hoe je de aankoop gaat financieren. Wij zijn namelijk verplicht om de herkomst van het geld waarmee de woning gefinancierd wordt te achterhalen. Waarom? Omdat we van de wetgever moeten vaststellen dat u met uw aankoop geen geld wilt witwassen. Ten slotte voeren we ook nog een cliënten-onderzoek uit naar de betrokken aan- of verkooppartijen. Als we dit in kaart hebben gebracht voldoen wij aan onze verplichting vanuit de Wwft. Uiteraard zijn alle verstrekte gegevens van partijen alleen voor ons en de belang-hebbende partijen inzichtelijk. Bij het uitvoeren van de opdracht zullen persoonsgegevens op een behoorlijke en zorgvuldige wijze worden verwerkt, overeenkomstig de Algemene verordening gegevensbescherming (AVG) en de Wet ter voorkoming van witwassen en financieren van terrorisme (WWFT).

CLAUSULES

In de (model) koopovereenkomsten wordt in praktijk gebruik gemaakt van aanvullende en/of sluitende clausules omdat in een aantal gevallen waarbij koopovereenkomsten worden gesloten, de standaard koopovereenkomsten bepaalde zaken niet of niet voldoende regelen. Daarom zijn voor een aantal situaties nadere clausuleringen geformuleerd. De volgende clausules zijn van toepassing bij deze woning:

✓ **Asbestclausule**

✗ **Niet zelf-bewoningsclausule**

✓ **Ouderdomsclausule**

✗ **Houtboorders**

* Vinkje is wel van toepassing, kruisje is niet van toepassing.

DISCLAIMER

Deze informatie is door ons met de nodige zorgvuldigheid samengesteld. Onzerzijds wordt echter geen enkele aansprakelijkheid aanvaard voor enige onvolledigheid, onjuistheid of anderszins, dan wel de gevolgen daarvan. Alle opgegeven maten en oppervlakten zijn indicatief.



INTERESSE IN DEZE WONING?
NEEM GERUST CONTACT MET ONS OP.

Bolck Makelaardij & Taxaties B.V.
Masiusplein 22
6901 CH Zevenaar

0316 - 524128
info@bolckmakelaardij.nl
bolckmakelaardij.nl