



Scheepmakerij 13 A, 2628 AA Delft

Vraagprijs € 950.000,00 kosten koper



MAKELAARDIJ

Omschrijving

Scheepmakerij 13 A, 2628 AA Delft

Uniek wonen op een iconische locatie in Delft

Aan de karakteristieke Scheepmakerij bevindt zich deze bijzondere en verrassend ruime woning, gelegen op een van de meest historische plekken van Delft. De locatie is wereldwijd bekend dankzij het beroemde schilderij Gezicht op Delft van Johannes Vermeer. Daarnaast maakt het pand deel uit van de voormalige bebouwing van het bekende Delftse carrosserie- en staalbouwbedrijf F. Baggerman, wat deze woning een uniek historisch karakter geeft.

Met een woonoppervlakte van maar liefst 211 m² biedt deze woning een indrukwekkende combinatie van ruimte, comfort en flexibiliteit. De royale woonkamer van circa 66 m² bevindt zich op de eerste verdieping en vormt zonder twijfel het hart van de woning. Hier geniet u dagelijks van een schitterend uitzicht over het water. In de zomer trekken de bootjes af en aan, wat zorgt voor een levendig en sfeervol decor dat nooit verveelt.

De woning verkeert in een uitstekende staat van onderhoud en is modern en smaakvol afgewerkt. Op de begane grond bevindt zich een praktische fietsenberging. Verdeeld over de verdiepingen beschikt de woning over meerdere royale slaapkamers, luxe badkamer voorzien van ruime inloofdouche, wastafelmeubel en ligbad. Daarnaast is er de mogelijkheid om een tweede badkamer te realiseren.

De tweede verdieping biedt een bijzonder veelzijdige indeling. Aan de ene zijde bevindt zich een ruime slaapkamer met inloopkast en directe toegang tot het zonnige dakterras. Aan de andere zijde liggen nog twee slaapkamers, waarbij reeds rekening is gehouden met de mogelijkheid voor een tweede badkamer.

Een uniek pluspunt van deze woning is de aanwezigheid van twee separate voordeuren. Hierdoor bestaat de mogelijkheid om een gedeelte van de tweede verdieping af te splitsen en in te richten als zelfstandig appartement. Ideaal voor inwonende kinderen die behoefte hebben aan meer zelfstandigheid, voor gastenverblijf, mantelzorg of als interessante verhuurmogelijkheid, bijvoorbeeld voor short-stay doeleinden waar regelgeving dit toestaat.

Ook buiten biedt deze woning volop ruimte. Met twee balkons en een royaal dakterras beschikt u over circa 45 m² buitenruimte, zodat er altijd een plek is om van de zon, het uitzicht en de rust te genieten.

De ligging is uitstekend: rustig aan het water en tegelijkertijd op korte loopafstand van het historische centrum van Delft. Winkels, horeca, cultuur, openbaar vervoer en alle dagelijkse voorzieningen bevinden zich binnen handbereik. Bovendien is er volop parkeergelegenheid direct voor de deur.

Kenmerken

- Unieke locatie aan de Scheepmakerij;
- Historisch pand, onderdeel van de voormalige gebouwen van F. Baggerman;
- Woonoppervlakte circa 211 m²;
- Royale woonkamer van circa 66 m² met prachtig uitzicht over het water;
- Twee balkons en een dakterras, samen circa 45 m²;
- Drie ruime slaapkamers;

Scheepmakerij 13 A - 2628 AA Delft



MAKELAARDIJ

- Hoofdslaapkamer met inloopkast en toegang tot het dakterras;
- Twee badkamers met mogelijkheid voor een derde badkamer;
- Fietsenberging op de begane grond;
- Moderne afwerking en uitstekende staat van onderhoud;
- Mogelijkheid tot het creëren van een zelfstandig appartement dankzij twee eigen entrees;
- Op loopafstand van het centrum van Delft;
- Volop parkeergelegenheid voor de deur.
- Energielabel C.

De verkoop geschiedt onder voorbehoud van splitsing.

Een woning als deze is zeldzaam: een karaktervol object met geschiedenis, uitzonderlijk veel ruimte, flexibele gebruiksmogelijkheden en een fenomenale ligging aan het water, midden in het hart van Delft. Een unieke kans voor wie op zoek is naar iets buitengewoons.

Vraagprijs € 950.000,00 kosten koper

Kenmerken

Vraagprijs	€ 950.000,00
Soort	Appartement
Open portiek	Nee
Aantal kamers	5 kamers waarvan 3slaapkamer(s)
Inhoud woning	814 m ³
Gebruiksoppervlakte woonfunctie	211 m ²
Ligging	Aan rustige weg, in woonwijk, vrij uitzicht, aan vaarwater
Tuin	Geen tuin
Garage	Geen garage
Verwarming	C.V.-Ketel
Isolatie	Dubbel glas

Locatie

Adresgegevens	
Scheepmakerij 13 A 2628 AA DELFT	

Foto's



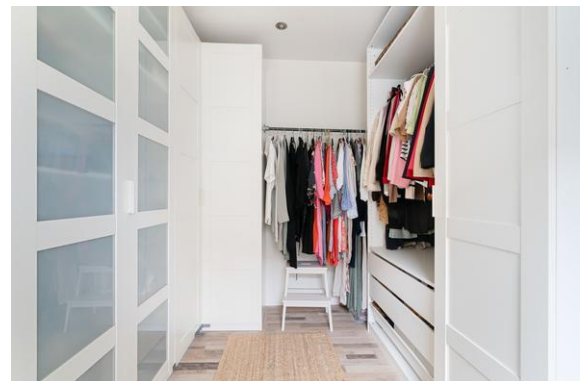





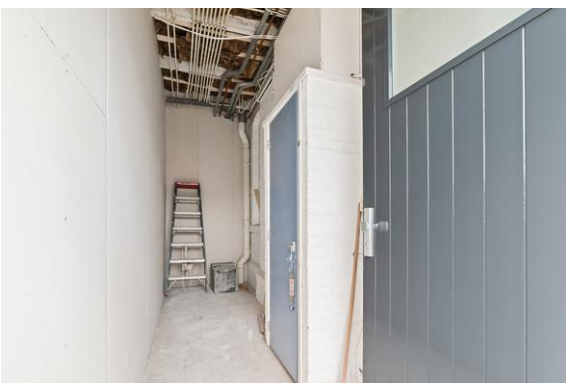





MAKELAARDIJ

Kadaster

Kadastrale gegevens	
Adres	Scheepmakerij 13 A
Postcode / Plaats	2628 AA Delft
Gemeente	Delft
Sectie / Perceel	A / 9204
Oppervlakte	m ²
Soort	Volle eigendom

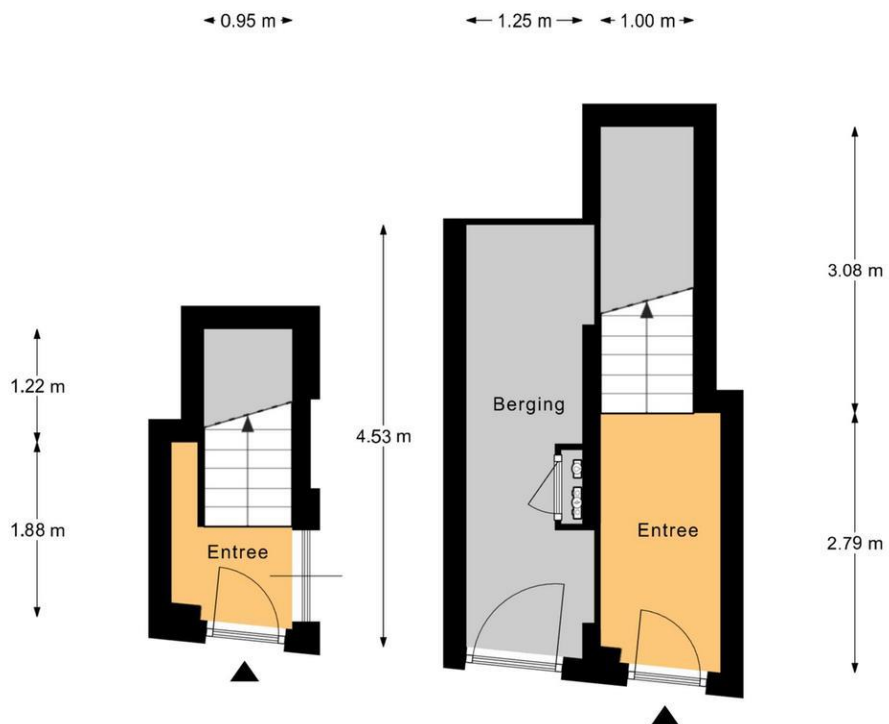

Begane grond
h = 3,34 m
© Homeswitchers

Aan deze plattegronden kunnen geen rechten worden ontleend.





1e Verdieping
h = 2,88 m
© Homeswitchers

Aan deze plattegronden kunnen geen rechten worden ontleend.





2e Verdieping
h = 2,51 m / h nok = 4,20 m
© Homeswitchers

Aan deze plattegronden kunnen geen rechten worden ontleend.



Lijst van zaken

	Blijft achter	Gaat mee	Kan worden overgenomen	n.v.t.
Woning				
Interieur				
Verlichting, te weten:				
- Inbouwspots/dimmers	<input checked="" type="checkbox"/>	<input type="checkbox"/>	<input type="checkbox"/>	<input type="checkbox"/>
- Opbouwspots/armaturen/lampen/dimmers	<input type="checkbox"/>	<input checked="" type="checkbox"/>	<input type="checkbox"/>	<input type="checkbox"/>
- Losse (hang)lampen	<input type="checkbox"/>	<input checked="" type="checkbox"/>	<input type="checkbox"/>	<input type="checkbox"/>
-	<input type="checkbox"/>	<input type="checkbox"/>	<input type="checkbox"/>	<input checked="" type="checkbox"/>
-	<input type="checkbox"/>	<input type="checkbox"/>	<input type="checkbox"/>	<input checked="" type="checkbox"/>
(Losse)kasten, legplanken, te weten:				
-	<input type="checkbox"/>	<input type="checkbox"/>	<input type="checkbox"/>	<input checked="" type="checkbox"/>
-	<input type="checkbox"/>	<input type="checkbox"/>	<input type="checkbox"/>	<input checked="" type="checkbox"/>
Raamdecoratie/zonwering binnen, te weten:				
- Gordijnrails	<input checked="" type="checkbox"/>	<input type="checkbox"/>	<input type="checkbox"/>	<input type="checkbox"/>
- Gordijnen	<input type="checkbox"/>	<input checked="" type="checkbox"/>	<input type="checkbox"/>	<input type="checkbox"/>
- Overgordijnen	<input type="checkbox"/>	<input checked="" type="checkbox"/>	<input type="checkbox"/>	<input type="checkbox"/>
- Vitrages	<input type="checkbox"/>	<input type="checkbox"/>	<input type="checkbox"/>	<input checked="" type="checkbox"/>
- Rolgordijnen	<input checked="" type="checkbox"/>	<input type="checkbox"/>	<input type="checkbox"/>	<input type="checkbox"/>
- Lamellen	<input type="checkbox"/>	<input type="checkbox"/>	<input type="checkbox"/>	<input checked="" type="checkbox"/>
- Jaloezieën	<input type="checkbox"/>	<input type="checkbox"/>	<input checked="" type="checkbox"/>	<input type="checkbox"/>
- (Losse) horren/rolhorren	<input type="checkbox"/>	<input type="checkbox"/>	<input type="checkbox"/>	<input checked="" type="checkbox"/>
-	<input type="checkbox"/>	<input type="checkbox"/>	<input type="checkbox"/>	<input checked="" type="checkbox"/>
-	<input type="checkbox"/>	<input type="checkbox"/>	<input type="checkbox"/>	<input checked="" type="checkbox"/>
Vloerdecoratie, te weten:				
- Vloerbedekking	<input checked="" type="checkbox"/>	<input type="checkbox"/>	<input type="checkbox"/>	<input type="checkbox"/>
- Parketvloer	<input type="checkbox"/>	<input type="checkbox"/>	<input type="checkbox"/>	<input checked="" type="checkbox"/>
- Houten vloer(delen)	<input type="checkbox"/>	<input type="checkbox"/>	<input type="checkbox"/>	<input checked="" type="checkbox"/>
- Laminaat	<input checked="" type="checkbox"/>	<input type="checkbox"/>	<input type="checkbox"/>	<input type="checkbox"/>
- Plavuizen	<input type="checkbox"/>	<input type="checkbox"/>	<input type="checkbox"/>	<input checked="" type="checkbox"/>
-	<input type="checkbox"/>	<input type="checkbox"/>	<input type="checkbox"/>	<input checked="" type="checkbox"/>
-	<input type="checkbox"/>	<input type="checkbox"/>	<input type="checkbox"/>	<input checked="" type="checkbox"/>
(Voorzet) openhaard met toebehoren	<input type="checkbox"/>	<input type="checkbox"/>	<input type="checkbox"/>	<input checked="" type="checkbox"/>
Allesbrander	<input type="checkbox"/>	<input type="checkbox"/>	<input type="checkbox"/>	<input checked="" type="checkbox"/>
Houtkachel	<input type="checkbox"/>	<input type="checkbox"/>	<input type="checkbox"/>	<input checked="" type="checkbox"/>
(Gas)kachels	<input type="checkbox"/>	<input type="checkbox"/>	<input type="checkbox"/>	<input checked="" type="checkbox"/>

	Blijft achter	Gaat mee	Kan worden overgenomen	n.v.t.
Designradiator(en)	<input checked="" type="checkbox"/>	<input type="checkbox"/>	<input type="checkbox"/>	<input type="checkbox"/>
Radiatorafwerking	<input checked="" type="checkbox"/>	<input type="checkbox"/>	<input type="checkbox"/>	<input type="checkbox"/>
Overig, te weten:				
- Spiegelwanden	<input type="checkbox"/>	<input type="checkbox"/>	<input type="checkbox"/>	<input checked="" type="checkbox"/>
- Schilderij ophangstelsysteem	<input type="checkbox"/>	<input type="checkbox"/>	<input type="checkbox"/>	<input checked="" type="checkbox"/>
-	<input type="checkbox"/>	<input type="checkbox"/>	<input type="checkbox"/>	<input checked="" type="checkbox"/>
-	<input type="checkbox"/>	<input type="checkbox"/>	<input type="checkbox"/>	<input checked="" type="checkbox"/>
<i>Keuken</i>				
Keukenblok (met bovenkasten)	<input checked="" type="checkbox"/>	<input type="checkbox"/>	<input type="checkbox"/>	<input type="checkbox"/>
Keuken (inbouw)apparatuur, te weten:				
- Kookplaat	<input type="checkbox"/>	<input type="checkbox"/>	<input type="checkbox"/>	<input checked="" type="checkbox"/>
- (Gas)fornuis	<input checked="" type="checkbox"/>	<input type="checkbox"/>	<input type="checkbox"/>	<input type="checkbox"/>
- Afzuigkap	<input checked="" type="checkbox"/>	<input type="checkbox"/>	<input type="checkbox"/>	<input type="checkbox"/>
- Magnetron	<input type="checkbox"/>	<input type="checkbox"/>	<input type="checkbox"/>	<input checked="" type="checkbox"/>
- Oven	<input checked="" type="checkbox"/>	<input type="checkbox"/>	<input type="checkbox"/>	<input type="checkbox"/>
- Combi-oven/combimagnetron	<input checked="" type="checkbox"/>	<input type="checkbox"/>	<input type="checkbox"/>	<input type="checkbox"/>
- Koelkast	<input type="checkbox"/>	<input type="checkbox"/>	<input type="checkbox"/>	<input checked="" type="checkbox"/>
- Vriezer	<input type="checkbox"/>	<input type="checkbox"/>	<input type="checkbox"/>	<input checked="" type="checkbox"/>
- Koel-vriescombinatie	<input checked="" type="checkbox"/>	<input type="checkbox"/>	<input type="checkbox"/>	<input type="checkbox"/>
- Vaatwasser	<input checked="" type="checkbox"/>	<input type="checkbox"/>	<input type="checkbox"/>	<input type="checkbox"/>
- Quooker	<input type="checkbox"/>	<input type="checkbox"/>	<input type="checkbox"/>	<input checked="" type="checkbox"/>
- Koffiezetapparaat	<input type="checkbox"/>	<input type="checkbox"/>	<input type="checkbox"/>	<input checked="" type="checkbox"/>
-	<input type="checkbox"/>	<input type="checkbox"/>	<input type="checkbox"/>	<input checked="" type="checkbox"/>
-	<input type="checkbox"/>	<input type="checkbox"/>	<input type="checkbox"/>	<input checked="" type="checkbox"/>
Keukenaccessoires, te weten:				
-	<input type="checkbox"/>	<input type="checkbox"/>	<input type="checkbox"/>	<input checked="" type="checkbox"/>
-	<input type="checkbox"/>	<input type="checkbox"/>	<input type="checkbox"/>	<input checked="" type="checkbox"/>
<i>Sanitair/sauna</i>				
Toilet met de volgende toebehoren:				
- Toilet	<input checked="" type="checkbox"/>	<input type="checkbox"/>	<input type="checkbox"/>	<input type="checkbox"/>
- Toilethouder	<input checked="" type="checkbox"/>	<input type="checkbox"/>	<input type="checkbox"/>	<input type="checkbox"/>
- Toiletborstel(houder)	<input type="checkbox"/>	<input type="checkbox"/>	<input type="checkbox"/>	<input checked="" type="checkbox"/>
- Fontein	<input checked="" type="checkbox"/>	<input type="checkbox"/>	<input type="checkbox"/>	<input type="checkbox"/>
-	<input type="checkbox"/>	<input type="checkbox"/>	<input type="checkbox"/>	<input checked="" type="checkbox"/>
-	<input type="checkbox"/>	<input type="checkbox"/>	<input type="checkbox"/>	<input checked="" type="checkbox"/>
Badkamer met de volgende toebehoren:				
- Ligbad	<input checked="" type="checkbox"/>	<input type="checkbox"/>	<input type="checkbox"/>	<input type="checkbox"/>
- Jacuzzi/whirlpool	<input type="checkbox"/>	<input type="checkbox"/>	<input type="checkbox"/>	<input checked="" type="checkbox"/>
- Douche (cabine/scherm)	<input checked="" type="checkbox"/>	<input type="checkbox"/>	<input type="checkbox"/>	<input type="checkbox"/>
- Stoomdouche (cabine)	<input type="checkbox"/>	<input type="checkbox"/>	<input type="checkbox"/>	<input checked="" type="checkbox"/>

	Blijft achter	Gaat mee	Kan worden overgenomen	n.v.t.
- Wastafel	<input checked="" type="checkbox"/>	<input type="checkbox"/>	<input type="checkbox"/>	<input type="checkbox"/>
- Wastafelmeubel	<input checked="" type="checkbox"/>	<input type="checkbox"/>	<input type="checkbox"/>	<input type="checkbox"/>
- Planchet	<input type="checkbox"/>	<input type="checkbox"/>	<input type="checkbox"/>	<input checked="" type="checkbox"/>
- Toiletkast	<input type="checkbox"/>	<input type="checkbox"/>	<input type="checkbox"/>	<input checked="" type="checkbox"/>
- Toilet	<input type="checkbox"/>	<input type="checkbox"/>	<input type="checkbox"/>	<input checked="" type="checkbox"/>
- Toilettrolhouder	<input type="checkbox"/>	<input type="checkbox"/>	<input type="checkbox"/>	<input checked="" type="checkbox"/>
- Toiletborstel(houder)	<input type="checkbox"/>	<input type="checkbox"/>	<input type="checkbox"/>	<input checked="" type="checkbox"/>
-	<input type="checkbox"/>	<input type="checkbox"/>	<input type="checkbox"/>	<input checked="" type="checkbox"/>
-	<input type="checkbox"/>	<input type="checkbox"/>	<input type="checkbox"/>	<input checked="" type="checkbox"/>
Sauna met toebehoren	<input type="checkbox"/>	<input type="checkbox"/>	<input type="checkbox"/>	<input checked="" type="checkbox"/>
	<input type="checkbox"/>	<input type="checkbox"/>	<input type="checkbox"/>	<input checked="" type="checkbox"/>
<i>Exterieur/installaties/veiligheid/energiebesparing</i>				
Schotel/antenne	<input type="checkbox"/>	<input type="checkbox"/>	<input type="checkbox"/>	<input checked="" type="checkbox"/>
Brievenbus	<input type="checkbox"/>	<input type="checkbox"/>	<input type="checkbox"/>	<input checked="" type="checkbox"/>
(Voordeur)bel	<input type="checkbox"/>	<input type="checkbox"/>	<input type="checkbox"/>	<input checked="" type="checkbox"/>
Alarminstallatie	<input type="checkbox"/>	<input type="checkbox"/>	<input type="checkbox"/>	<input checked="" type="checkbox"/>
(Veiligheids)sloten en overige inbraakpreventie	<input checked="" type="checkbox"/>	<input type="checkbox"/>	<input type="checkbox"/>	<input type="checkbox"/>
Rookmelders	<input checked="" type="checkbox"/>	<input type="checkbox"/>	<input type="checkbox"/>	<input type="checkbox"/>
Screens/rolluiken	<input type="checkbox"/>	<input type="checkbox"/>	<input type="checkbox"/>	<input checked="" type="checkbox"/>
CV met toebehoren	<input type="checkbox"/>	<input type="checkbox"/>	<input type="checkbox"/>	<input checked="" type="checkbox"/>
(Klok)thermostaat	<input checked="" type="checkbox"/>	<input type="checkbox"/>	<input type="checkbox"/>	<input type="checkbox"/>
Warmwatervoorziening, te weten:				
- Via CV-installatie	<input checked="" type="checkbox"/>	<input type="checkbox"/>	<input type="checkbox"/>	<input type="checkbox"/>
- Boiler	<input type="checkbox"/>	<input type="checkbox"/>	<input type="checkbox"/>	<input checked="" type="checkbox"/>
- Close-in boiler	<input type="checkbox"/>	<input type="checkbox"/>	<input type="checkbox"/>	<input checked="" type="checkbox"/>
- Geiser	<input type="checkbox"/>	<input type="checkbox"/>	<input type="checkbox"/>	<input checked="" type="checkbox"/>
-	<input type="checkbox"/>	<input type="checkbox"/>	<input type="checkbox"/>	<input checked="" type="checkbox"/>
-	<input type="checkbox"/>	<input type="checkbox"/>	<input type="checkbox"/>	<input checked="" type="checkbox"/>
Mechanische ventilatie	<input type="checkbox"/>	<input type="checkbox"/>	<input type="checkbox"/>	<input checked="" type="checkbox"/>
Luchtbehandeling	<input type="checkbox"/>	<input type="checkbox"/>	<input type="checkbox"/>	<input checked="" type="checkbox"/>
Airconditioning met toebehoren (aantal:)	<input type="checkbox"/>	<input type="checkbox"/>	<input type="checkbox"/>	<input checked="" type="checkbox"/>
Isolatievoorzieningen (voorzetramen/radiatorfolie etc.), te weten:				
-	<input type="checkbox"/>	<input type="checkbox"/>	<input type="checkbox"/>	<input checked="" type="checkbox"/>
-	<input type="checkbox"/>	<input type="checkbox"/>	<input type="checkbox"/>	<input checked="" type="checkbox"/>
Telefoonaansluiting/internetaansluiting	<input checked="" type="checkbox"/>	<input type="checkbox"/>	<input type="checkbox"/>	<input type="checkbox"/>
Veiligheidsschakelaar wasautomaat	<input type="checkbox"/>	<input type="checkbox"/>	<input type="checkbox"/>	<input checked="" type="checkbox"/>
Waterslot wasautomaat	<input type="checkbox"/>	<input type="checkbox"/>	<input type="checkbox"/>	<input checked="" type="checkbox"/>
Zonnepanelen	<input type="checkbox"/>	<input type="checkbox"/>	<input type="checkbox"/>	<input checked="" type="checkbox"/>
	<input type="checkbox"/>	<input type="checkbox"/>	<input type="checkbox"/>	<input checked="" type="checkbox"/>
	<input type="checkbox"/>	<input type="checkbox"/>	<input type="checkbox"/>	<input checked="" type="checkbox"/>



MAKELAARDIJ

	Blijft achter	Gaat mee	Kan worden overgenomen	n.v.t.
Tuin				
<i>Inrichting</i>				
Tuinaanleg/bestrating	<input type="checkbox"/>	<input type="checkbox"/>	<input type="checkbox"/>	<input checked="" type="checkbox"/>
Beplanting	<input type="checkbox"/>	<input type="checkbox"/>	<input type="checkbox"/>	<input checked="" type="checkbox"/>
	<input type="checkbox"/>	<input type="checkbox"/>	<input type="checkbox"/>	<input checked="" type="checkbox"/>
<i>Verlichting/installaties</i>				
Buitenverlichting	<input type="checkbox"/>	<input type="checkbox"/>	<input type="checkbox"/>	<input checked="" type="checkbox"/>
Tijd- of schemerschakelaar/bewegingsmelder	<input type="checkbox"/>	<input type="checkbox"/>	<input type="checkbox"/>	<input checked="" type="checkbox"/>
	<input type="checkbox"/>	<input type="checkbox"/>	<input type="checkbox"/>	<input checked="" type="checkbox"/>
<i>Bebouwing</i>				
Tuinhuis/buitenberging	<input type="checkbox"/>	<input type="checkbox"/>	<input type="checkbox"/>	<input checked="" type="checkbox"/>
Kasten/werkbank in tuinhuis/berging	<input type="checkbox"/>	<input type="checkbox"/>	<input type="checkbox"/>	<input checked="" type="checkbox"/>
(Broei)kas	<input type="checkbox"/>	<input type="checkbox"/>	<input type="checkbox"/>	<input checked="" type="checkbox"/>
	<input type="checkbox"/>	<input type="checkbox"/>	<input type="checkbox"/>	<input checked="" type="checkbox"/>
	<input type="checkbox"/>	<input type="checkbox"/>	<input type="checkbox"/>	<input checked="" type="checkbox"/>
Overig				
Overige tuin, te weten:				
- (Sier)hek	<input type="checkbox"/>	<input type="checkbox"/>	<input type="checkbox"/>	<input checked="" type="checkbox"/>
- Vlaggenmast(houder)	<input type="checkbox"/>	<input type="checkbox"/>	<input type="checkbox"/>	<input checked="" type="checkbox"/>
-	<input type="checkbox"/>	<input type="checkbox"/>	<input type="checkbox"/>	<input checked="" type="checkbox"/>
-	<input type="checkbox"/>	<input type="checkbox"/>	<input type="checkbox"/>	<input checked="" type="checkbox"/>
Overig				
Zijn er zaken die geen eigendom zijn van verkoper omdat er sprake is van een leasecontract. Zo ja, neemt verkoper de zaak mee of moet het betreffende contract worden overgenomen?	Ja	Nee	Gaat mee	Moet worden overgenomen
CV/geiser/boiler	<input type="checkbox"/>	<input checked="" type="checkbox"/>	<input type="checkbox"/>	<input type="checkbox"/>
Keuken/tuin/kozijnen	<input type="checkbox"/>	<input checked="" type="checkbox"/>	<input type="checkbox"/>	<input type="checkbox"/>
Intelligente thermostaten e.d.	<input type="checkbox"/>	<input checked="" type="checkbox"/>	<input type="checkbox"/>	<input type="checkbox"/>
Stadsverwarming	<input type="checkbox"/>	<input checked="" type="checkbox"/>	<input type="checkbox"/>	<input type="checkbox"/>
Zonnepanelen	<input type="checkbox"/>	<input checked="" type="checkbox"/>	<input type="checkbox"/>	<input type="checkbox"/>
	<input type="checkbox"/>	<input checked="" type="checkbox"/>	<input type="checkbox"/>	<input type="checkbox"/>
	<input type="checkbox"/>	<input checked="" type="checkbox"/>	<input type="checkbox"/>	<input type="checkbox"/>
Bijlage(n) over te nemen contracten:				
-				
-				



MAKELAARDIJ

Over Hof van Delft Makelaardij

Het kantoor is door mijn vader, Dick Boonstoppel, in 1980 opgericht, daarvoor is hij al heel wat jaren actief geweest op de onroerend goed markt in Delft en omstreken. In 2009 heb ik, Aram Boonstoppel, het kantoor overgenomen en zet met veel plezier en enthousiasme de zaak voort.

Inmiddels is ons kantoor gevestigd aan de Wateringsevest 26 B (tegenover de Watertoren) te Delft, dit is op de rand van de historisch binnenstad en de prachtige wijk Hof van Delft. Een locatie waar nog veel staat te gebeuren de komende jaren, en daardoor staan we midden in de markt en zitten bovenop alles wat er gebeurt.

Persoonlijk:

Een klein en enthousiast team. Wij zijn allemaal op de hoogte van en bekend met de inhoud van alle lopende dossiers.

Betrouwbaar:

Hof van Delft Makelaardij bestaat al meer dan 30 jaar en gedurende deze tijd vertrouwden veel klanten meer dan eens ons de begeleiding van de aan- en/of verkoop van hun woning toe.

Tijdens het aan- en/of verkoopproces staat bij ons het belang de klant huizenhoog voorop.

Ook voor taxaties is Hof van Delft makelaardij een betrouwbaar adres.

Deskundig:

Met ruim 40 jaar ervaring in de makelaardij en onze jaarlijks verplichte educatie weten wij wat er in Delft en op de huizen markt speelt.

Service gericht:

Wij onderzoeken alle mogelijke aspecten op juridisch- en financieelgebied, de omgeving enzovoorts, die van invloed kunnen zijn op de beslissing met betrekking tot de koop of verkoop van de woning. Hierover geven een eerlijk advies.

Naast de gebruikelijke kantooruren zijn wij ook 's-avonds en op zaterdag op afspraak beschikbaar.

NVM:

De grootste makelaarsvereniging van Nederland, met ruim 4000 leden, aangesloten bij de Geschillencommissie makelaardij. Continue controle op onze dienstverlening met het NVM

Klanttevredenheidsonderzoek.

En natuurlijk uitgebreide presentatie van ons woningaanbod op Funda.nl

Betrouwbaar, deskundig en servicegericht. Zoekt u dit in uw makelaar, neem dan contact met ons op.



MAKELAARDIJ

Bezichtigingsverslag voor aankoop van een woning

Wanneer u opzoek gaat naar een woning en verschillende woningen bezichtigd, is het wellicht handig om een aantal kenmerken te noteren om de woningen goed met elkaar te kunnen vergelijken.

Hoe meer huizen u ziet, hoe sneller u echter ook de kenmerken van de woningen door elkaar haalt. Vandaar dit bezichtigingsverslag. U kunt het alleen invullen of samen met uw NVM-makelaar.

Beschouw het als een handige geheugensteun.

Adres woning:

Bouwjaar:

Type woning:

Datum bezoek:

Mijn eerste indruk:

De pluspunten van de woning:

De minpunten van de woning:

Omcirkel wat voor de woning van toepassing is!

Er is: wel / geen bouwkundig rapport aanwezig.

Het onderhoud van de woning is: goed / matig / slecht.

Toelichting en eventuele aandachtspunten:

Het onderhoud van de schuur is: goed / matig / slecht.

Toelichting en eventuele aandachtspunten:



MAKELAARDIJ

Het onderhoud van de garage is: goed / matig / slecht.

Toelichting en eventuele aandachtspunten:

Mijn indruk van de tuin/balkon is: goed / matig / slecht.

Toelichting en eventuele aandachtspunten:

De ligging van de woning is: goed / matig / slecht.

Toelichting en eventuele aandachtspunten:

De vraagprijs is: redelijk / goed / hoog in verhouding tot de kwaliteit van de woning.

Toelichting en eventuele aandachtspunten:

Voorzieningen in de directe omgeving van de woning:

Centrum winkels lagere scholen
middelbare scholen openbaar vervoer sportvoorzieningen
uitgaansgelegenheden

Overige opmerkingen:

We hopen dat u het u helpt bij de beeldvorming over het zojuist bezochte huis. We stellen het zeer op prijs als u uw bevindingen per mail aan ons wilt berichten op info@hofvandelft.nl

Alvast bedankt voor uw medewerking.

Met vriendelijke groet

Hof van Delft Makelaardij