

TE KOOP



**Kolpa
van Leeuwen**

Heemraadssingel 186 B
3021 DM Rotterdam

Vraagprijs:
€ 695.000 k.k.

MAKELAARS ♦ TAXATEURS

Kenmerken & specificaties

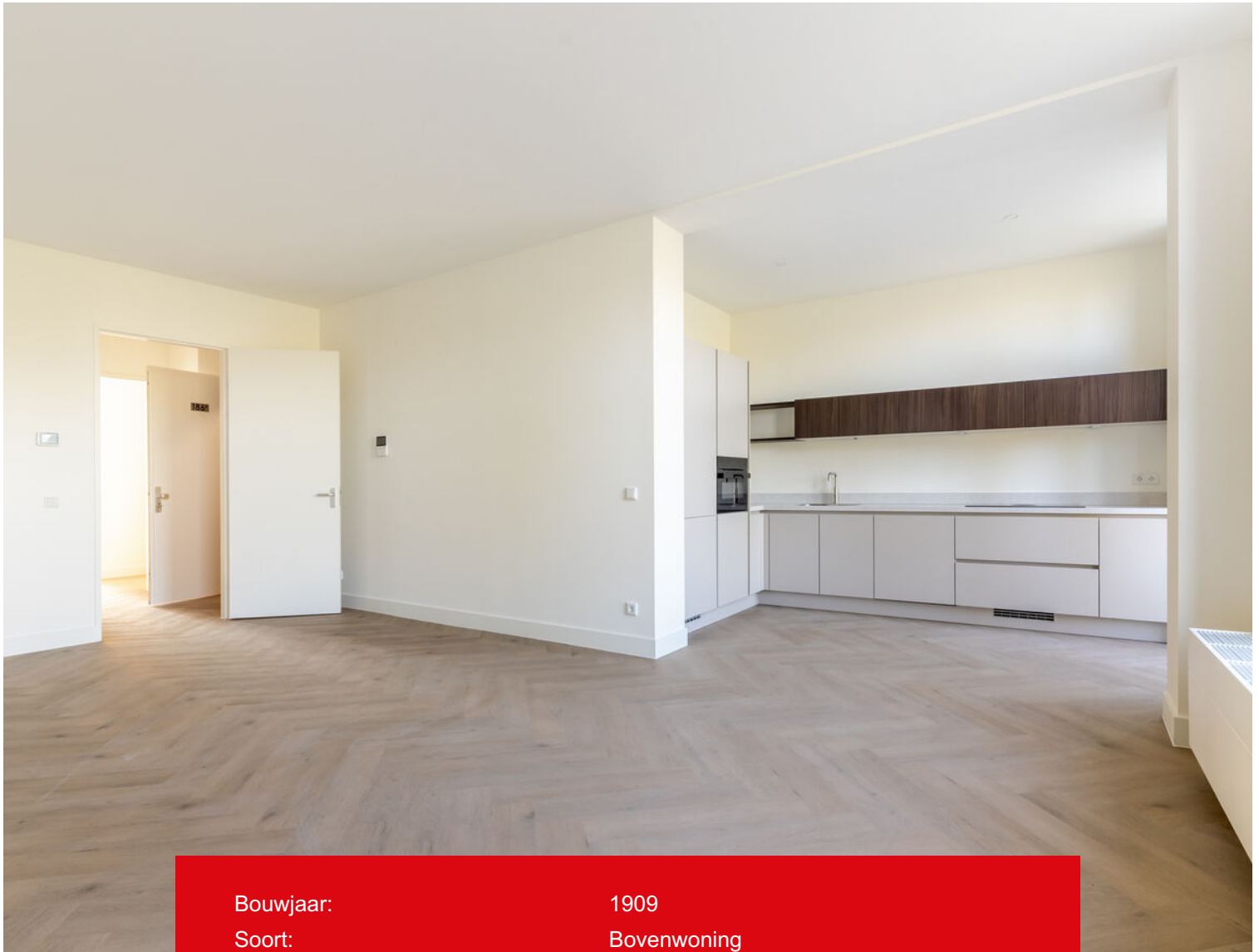

Bouwjaar:	1909
Soort:	Bovenwoning
Kamers:	3
Inhoud:	298 m ³
Woonoppervlakte:	95 m ²
Gebouw gebonden buiten ruimte:	9 m ²
Verwarming:	Cv ketel
Isolatie:	dakisolatie, muurisolatie, vloerisolatie, dubbel glas, volledig geïsoleerd, hr glas
Energie label:	A+



Omschrijving

Deze van oorsprong zeer statige singel met allure en monumentale herenhuizen worden steeds meer kantoren her ontwikkeld naar appartementen/woningen. Merendeel van de huizen zijn tussen 1893 en 1926 gebouwd, de singel zelf kenmerkt zich door brede lanen aan weerszijde van het park. In 1999 werd door de gemeente besloten voor 7 miljoen te gaan investeren in het park, verbetering van de waterkwaliteit en het groen met als uitgangspunt de Engelse landschapsstijl!

Geheel in lijn met bovenstaande is het voormalige herenhuis op nummer 186 gewijzigd in bestemming van een kantoorpand en nu na ruim een jaar verbouwen door deskundige partijen in 5 luxe appartementen, de buitenschil is identiek gebleven op de kozijnen na, deze kozijnen zijn allemaal vervangen door hardhouten of geïsoleerde kunststof kozijnen met houtnerf en HR glas, ook de balkons zijn behandeld, opnieuw geschilderd en in de epoxy gezet.

Op het dak is een top-appartement gebouwd met een dakterras, de gehele verbouwing voldoet aan alle vereisten, gesteld in de verstrekte vergunningen. De notaris heeft de splitsingsakte opgesteld en een professionele administrateur heeft de openingsbalans gemaakt. Alle appartementen zijn uitgevoerd met een eigen c.v. gasinstallatie, Intergas HR 36, hebben label A of hoger, met als extra achtervang een elektrische batterij in de tuin, opdat de leveringszekerheid van elektra zo groot mogelijk blijft. Dak extra geïsoleerd met een RC waarde van 6.3 K/W, gevels RC waarde van 4.7 K/W, souterrainvloer RC waarde van 3.7 K/W, opbouw en waterdichtheid uitgevoerd volgens opgave van de constructeur van deze vloer.

Indeling: Centrale entree via een klein bordes, het appartement is goed te voet bereikbaar via de authentieke trap of u pakt de lift, uniek voor dit pand en meegenomen vanuit het idee elk appartement moet goed bereikbaar zijn. Lift is geschikt voor het vervoer van 4 personen.

Indeling van het appartement is vooral logisch en bruikbaar, vanuit de lift of de trap komt men op de overloop/algemene opgaande verkeersruimte aan bij de eigen toegang tot het appartement. Intern een gang als verbindingsweg naar alle interne ruimtes, aan de parkzijde de woonkamer/keuken van totaal 40m², de geheel nieuw geplaatste keuken inclusief inbouwapparatuur, w.o. koelkast, vaatwasser, oven, afzuiginstallatie in het aanrecht, geeft toegang tot het balkon aan de voorzijde, een fantastische plek om met mooi weer een biertje buiten te nuttigen met uitzicht over het fraaie park en het water. Terug naar de gang, vanuit hier kan men de twee slaapkamers bezoeken van respectievelijk 18.5 m² en 9.3 m² groot. Beide kamers hebben een eigen sanitaire ruimte, nieuw, modern betegeld met douche en toilet geïntegreerd en/of apart. De grote kamer heeft de luxe van een balkon met uitzicht over de tuinen aan de achterzijde!

Dit appartement is het enige appartement met een balkon aan de voor- en achterzijde, de ramen aan de voorzijde zijn als draai/kiepramen gemonteerd. Voor dit appartement geldt en evenzo voor de andere appartementen het wordt gebruiksklaar opgeleverd en voldoet aan hoge standaards.

Bijzonderheden:

- Bouwjaar 1909
- Woonoppervlakte 95m²
- Verwarming en warmwater middel CV-Ketel 2026
- Maandelijks bijdrage VvE (nader te bepalen)
- Oplevering in overleg, compleet met PVC visgraadvloer, keuken en sanitair (2026)
- Energielabel A+
- Lift aanwezig
- Zonnepanelen
- Video intercomsysteem
- Strak gestucte muren inclusief nieuwe bedrading
- Funderingsonderzoek heeft plaatsgevonden

Kolpa van Leeuwen Makelaars Nieuwerkerk is de makelaar van de verkoper. Wij adviseren u uw eigen NVM-makelaar in te schakelen om uw belangen te behartigen bij de aankoop van dit object.

Toelichtingsclausule NEN2580

De Meetinstructie is gebaseerd op de NEN2580. De Meetinstructie is bedoeld om een meer eenduidige manier van meten toe te passen voor het geven van een indicatie van de gebruiksoppervlakte. De Meetinstructie sluit verschillen in meetuitkomsten niet volledig uit, door bijvoorbeeld interpretatieverschillen, afrondingen of beperkingen bij het uitvoeren van de meting.

Koper is uitgenodigd de opgegeven oppervlakte(s) van het gekochte op juistheid te controleren en heeft inzage in het meetrapport waarbij woonruimte en overige ruimte gesplitst zijn.

Deze informatie is door Kolpa van Leeuwen Makelaars Nieuwerkerk met de nodige zorgvuldigheid samengesteld. Onzerzijds wordt echter geen enkele aansprakelijkheid aanvaard voor enige onvolledigheid, onjuistheid of anderszins, dan wel de gevolgen daarvan. Alle opgegeven maten en oppervlakten zijn indicatief. Van toepassing zijn de NVM voorwaarden.

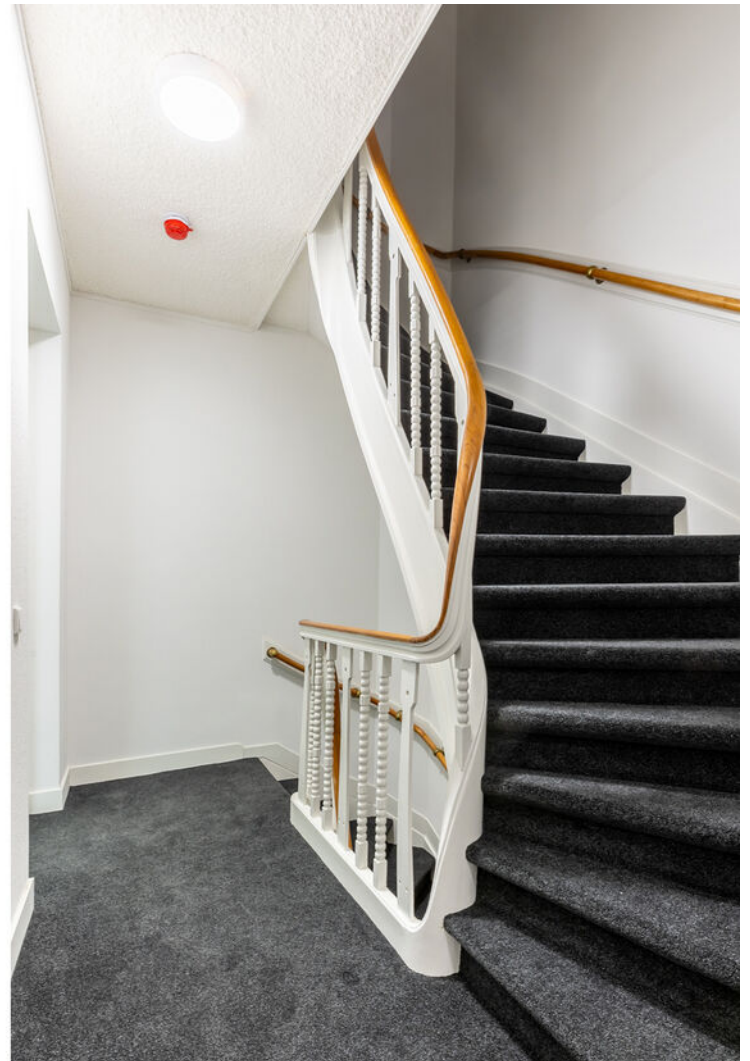









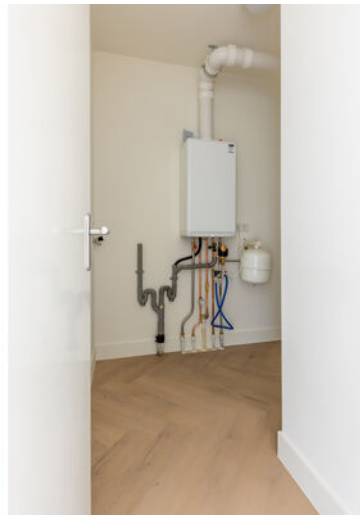



Plattegrond

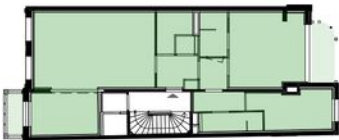
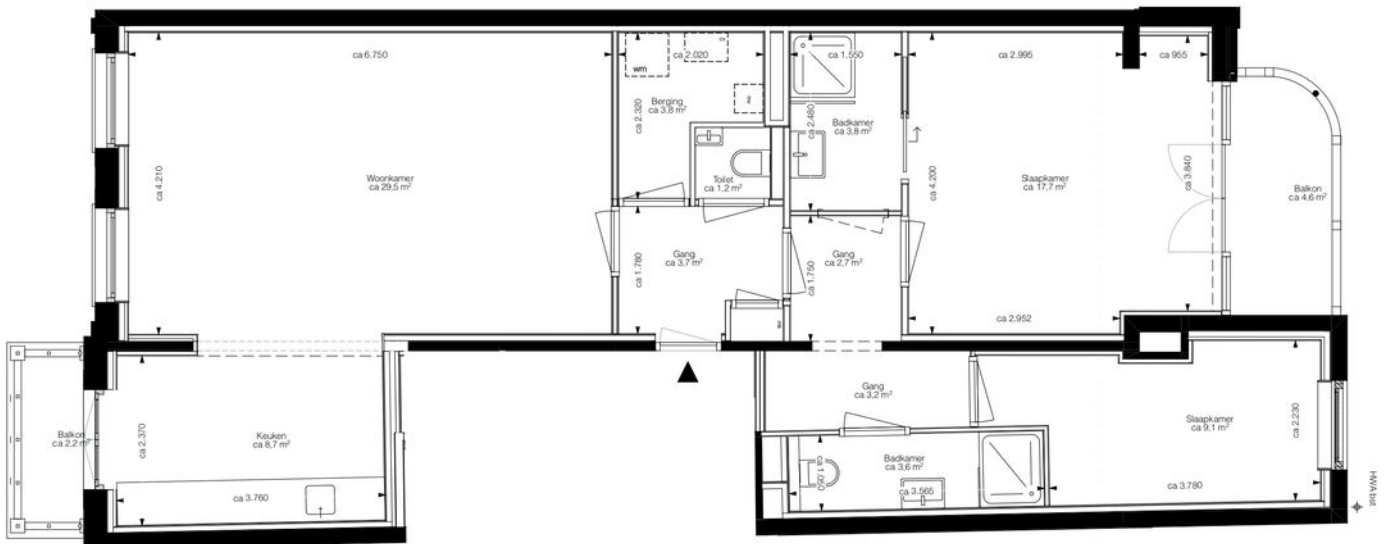

Heemraadssingel 186 te Rotterdam

Woning: HRS 186B
Gebruiksoppervlakte: 89,1 m²
Lokatie: 1e Verdieping
Datum: 14-11-2024
Gewijzigd:
Schaal: 1:50 A3

Kadastrale kaart

Kadastrale kaart

Uw referentie: ---



<p>12345</p> <p>Deze kaart is noordgericht</p> <p>Perceelnummer</p> <p>25 Huisnummer</p> <p>— Vastgestelde kadastrale grens</p> <p>— Voorlopige kadastrale grens</p> <p>— Administratieve kadastrale grens</p> <p>— Bebouwing</p> <p>Voor een eensluitend uittreksel, geleverd op 8 april 2026 De bewaarder van het kadaster en de openbare registers</p>	<p>Schaal 1: 500</p> <p>Kadastrale gemeente Delfshaven</p> <p>Sectie C</p> <p>Perceel 1884</p> <p>Aan dit uittreksel kunnen geen betrouwbare maten worden ontleend. De Dienst voor het kadaster en de openbare registers behoudt zich de intellectuele eigendomsrechten voor, waaronder het auteursrecht en het databankenrecht.</p>	
---	--	---

Locatie op de kaart

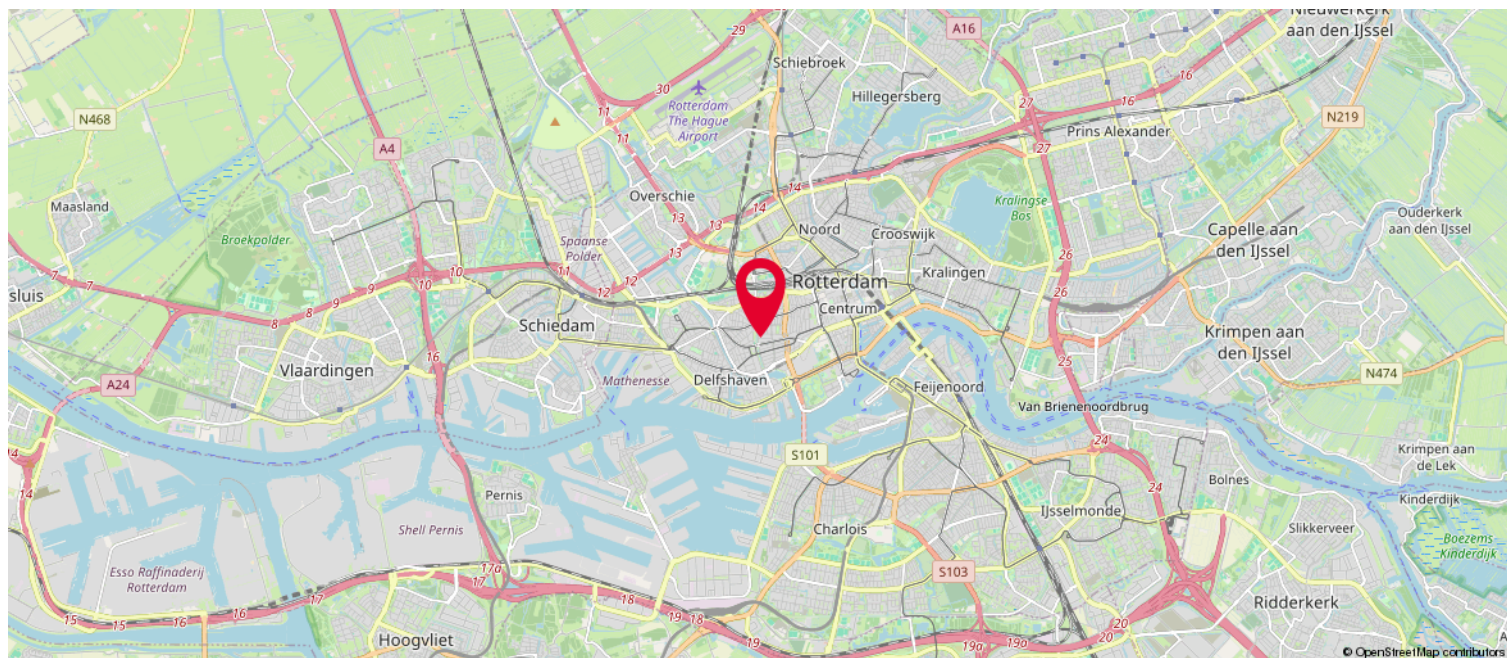
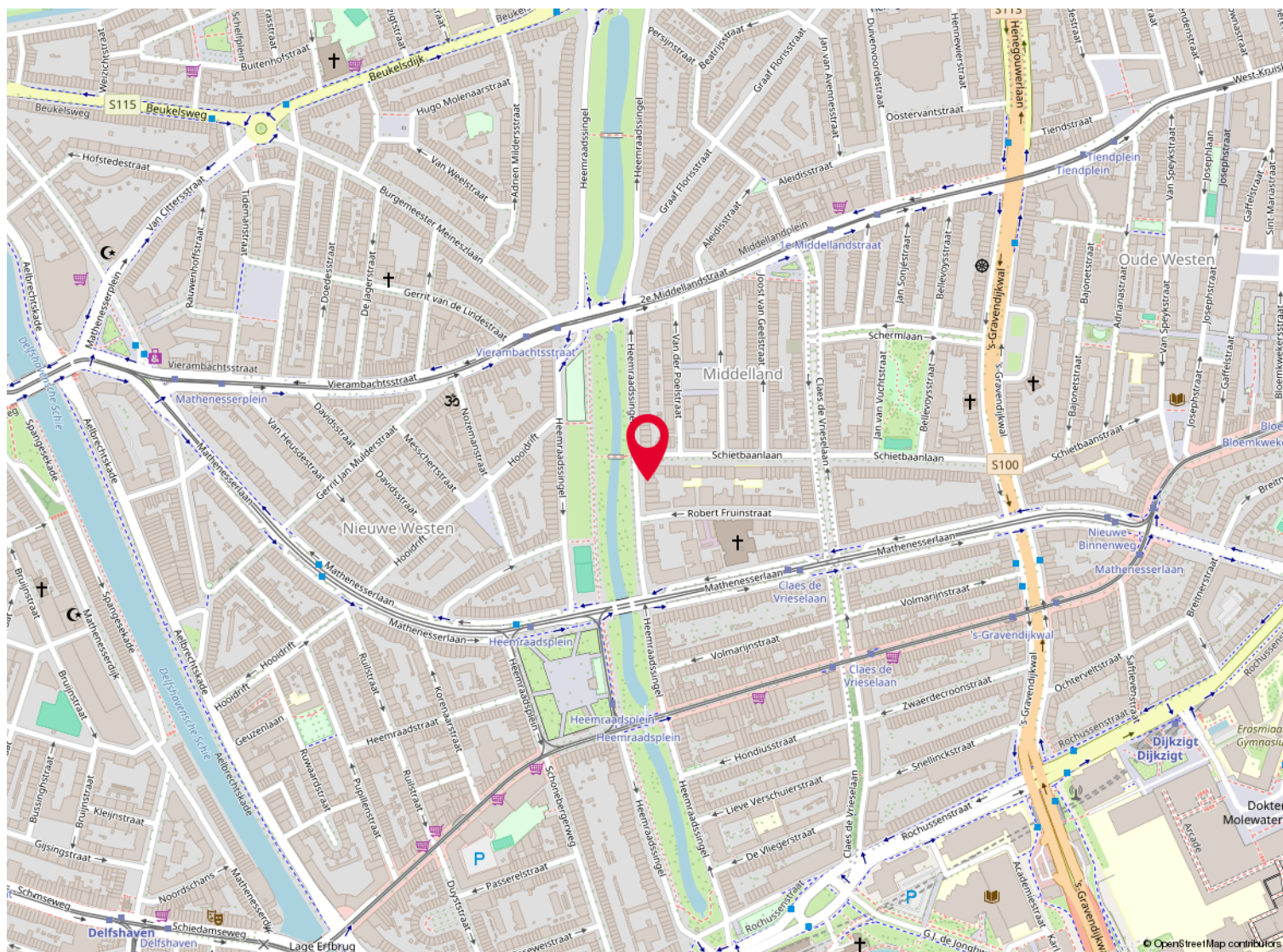

Over ons

Een deskundig, persoonlijk en slagvaardig makelaarskantoor. Een bewezen factor in de vastgoedsector, altijd op zoek naar vernieuwing. In 2023 is het werkgebied uitgebreid door de fusie tussen Kolpa van der Hoek Makelaars en Lafeber Makelaardij. Hierdoor is een allround makelaarskantoor ontstaan met een werkgebied van Rotterdam tot Voorne, van Delft tot Gouda en Reeuwijk.

Naast verkoopmakelaar zijn wij in deze regio ook actief als aankoopmakelaar, verhuurmakelaar en taxateur. Met kennis van zaken, kennis van waarde.

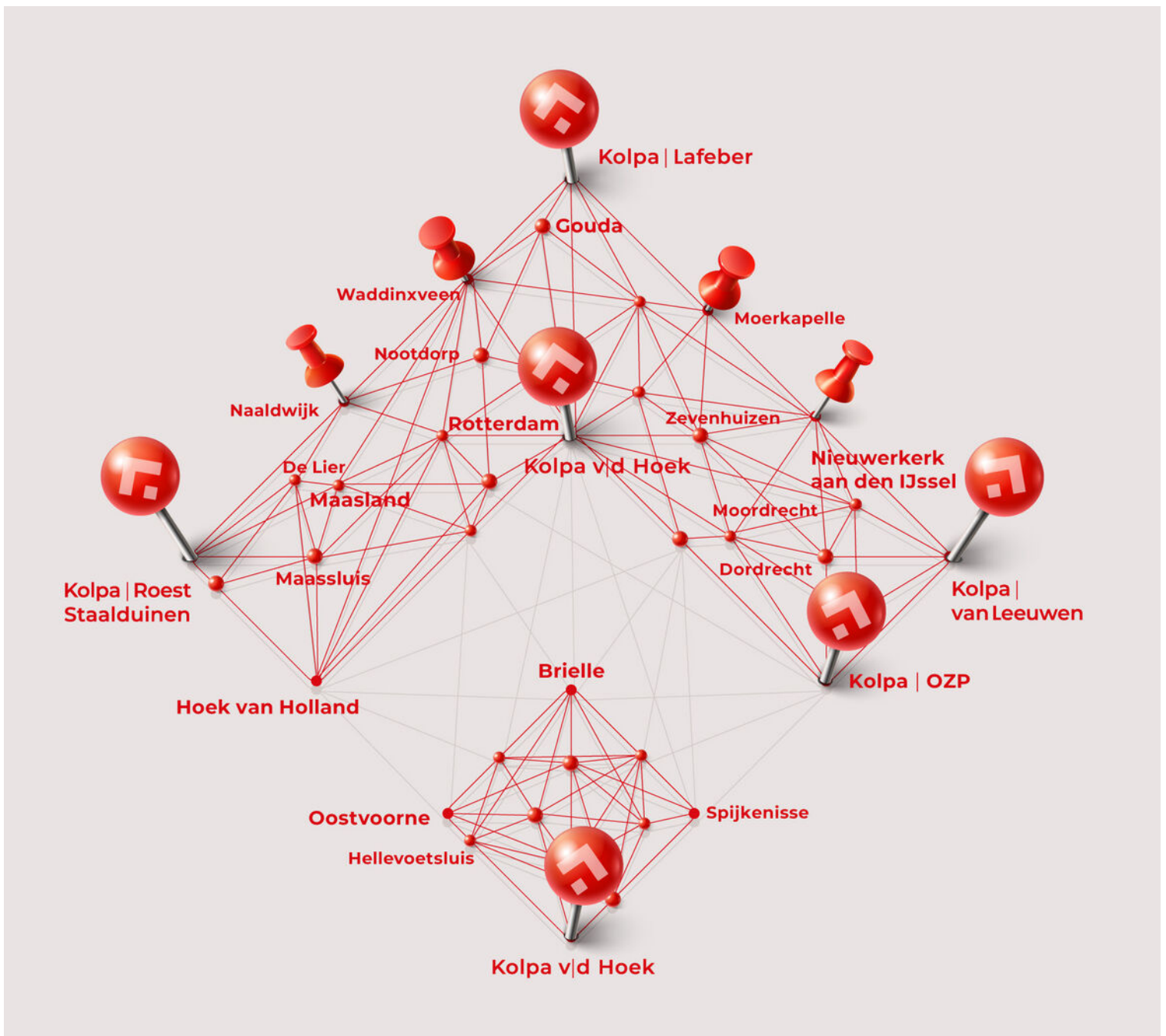



De meest gestelde vragen over het kopen en verkopen van een huis

Vanaf het moment dat uw interesse gewekt wordt in een woning tot het moment waarop u het contract van uw nieuwe huis tekent, loopt u tegen allerlei vragen aan. Niet zo vreemd, want een huis kopen doet u niet elke dag. Een makelaar van de NVM doet dat wel, daarom kunnen we u op de meeste vragen snel een goed antwoord geven. Hieronder beantwoorden we de 10 meest gestelde vragen zodat u weet waar u staat wanneer u op zoek gaat naar dat huis van uw dromen.

1. Wanneer ben ik in onderhandeling?

U bent pas in onderhandeling als de verkopende partij reageert op uw bod door een tegenbod te doen. U bent echter nog niet in onderhandeling als de verkopende makelaar aangeeft dat hij uw bod met de verkoper zal bespreken.

2. Mag een makelaar doorgaan met bezichtigingen als er al over een bod onderhandeld wordt?

Ja, dat mag. Een onderhandeling hoeft namelijk nog niet tot een verkoop te leiden. Bovendien kan het zijn dat de verkoper graag wil weten of er meer belangstelling is. Overigens mag ook met meer dan één gegadigde tegelijk worden onderhandeld. Een NVM-makelaar moet dit wel duidelijk melden.

Vaak zal de verkopende NVM-makelaar aan belangstellenden vertellen dat een pand, zoals dat heet, 'onder bod' is. Als belangstellende mag u dan wel een bod uitbrengen, maar de makelaar mag dan pas met u in onderhandeling treden als de onderhandeling met de eerste geïnteresseerde beëindigd is. De NVM-makelaar doet geen mededelingen over de hoogte van biedingen. Dit zou namelijk overbieden kunnen uitlokken.

3. Wanneer ik de vraagprijs bied, moet de verkoper de woning dan aan mij verkopen?

Nee. De Hoge Raad heeft bepaald dat de vraagprijs moet worden gezien als een uitnodiging tot het doen van een bod. Ook als u de vraagprijs biedt, kan de verkoper dus nog beslissen of hij uw bod aanvaardt of niet, of dat hij zijn makelaar een tegenbod laat doen.

4. Kan de verkoper de vraagprijs van een woning tijdens de onderhandeling verhogen?

Ja, de verkoper kan besluiten de vraagprijs te verhogen of te verlagen. Daarnaast kunt u als potentiële koper echter ook besluiten om tijdens de onderhandelingen uw bod weer te verlagen. Zodra de verkopende partij een tegenbod doet, vervalt namelijk uw eerder gedane bod.

5. Hoe komt de koop tot stand?

Als verkoper en koper het eens zijn over de belangrijkste zaken (zoals de prijs, de opleveringsdatum en de ontbindende voorwaarden), legt de verkopende makelaar de afspraken schriftelijk vast in een koopakte. Ontbindende voorwaarden zijn hierin een belangrijk onderwerp. U krijgt als koper niet automatisch een ontbindende voorwaarde. Wilt u bijvoorbeeld een ontbindende voorwaarde voor de financiering, dan moet u dit melden bij het uitbrengen van uw bod. Het is dan ook belangrijk dat de partijen het eens zijn over aanvullende afspraken en ontbindende voorwaarden voordat de koopakte wordt opgemaakt.

Zodra beide partijen de koopakte hebben ondertekend en de koper een afschrift van deze akte heeft ontvangen, treedt voor u als particuliere koper de wettelijke bedenktijd van drie dagen in werking. Binnen deze tijd kunt u als koper alsnog afzien van de aankoop. Doet u dit niet, zijn de financiën rond en vormen ook eventuele andere ontbindende voorwaarden geen obstakel meer, dan zal op de afgesproken opleveringsdatum de overdracht plaatsvinden bij de notaris.



6. Mag een makelaar van de NVM tijdens de onderhandeling het systeem van verkoop wijzigen?

Ja, dat mag. Soms zijn er zo veel belangstellenden die de vraagprijs bieden of benaderen, dat het moeilijk te bepalen is wie de beste koper is. In dat geval kan de verkopende makelaar - in overleg met de verkoper - besluiten de lopende onderhandelingen af te breken en de biedprocedure te wijzigen om vervolgens te kiezen voor bijvoorbeeld een inschrijvingsprocedure. Hierbij hebben alle bidders een gelijke kans om het hoogste bod uit te brengen. Alvorens het systeem te wijzigen, dient de makelaar uiteraard eerst de eventueel gedane toezeggingen na te komen.

7. Wat is een waarborgsom?

Tot zekerheid van de nakoming van de koper wordt over het algemeen in de koopovereenkomst een artikel opgenomen, waarbij de koper zich verplicht binnen een afgesproken periode een waarborgsom te storten. Deze waarborgsom bedraagt in de regel 10% van de koopsom en wordt bij de eigendomsoverdracht in mindering gebracht op de koopsom. Vaak regelt de financier deze zekerheidsstelling d.m.v. een bankgarantie.

8. Wat is een optie?

Een optie in juridische zin geeft een partij de keuze om door een eenzijdige verklaring een koopovereenkomst met een andere partij te sluiten. Partijen zijn het dan wel eens over de voorwaarden van de koop, maar de koper krijgt bijvoorbeeld nog een week bedenktijd. Bij de aankoop van een nieuwbouwwoning is zo'n optie nog wel gebruikelijk. Bij het aankopen van een bestaande woning niet. Het begrip 'optie' wordt daarbij vaak ten onrechte gebruikt. Dan heeft het de betekenis van bepaalde toezeggingen die een verkopende NVM-makelaar kan doen aan een belangstellende koper tijdens het onderhandelingsproces. Zo'n toezegging kan bijvoorbeeld inhouden dat een belangstellende koper een paar dagen de tijd krijgt om na te denken over een bod. De makelaar van de NVM zal in de tussentijd proberen niet met een andere partij in onderhandeling te gaan. De belangstellende koper kan deze tijd gebruiken om een beter inzicht te krijgen in zijn financiering of in de gebruiksmogelijkheden van de woning. Een optie kunt u niet eisen; de verkoper en de verkopende NVM-makelaar beslissen zelf of er in een onderhandelingsproces bepaalde toezeggingen worden gedaan.

9. Moet een makelaar als eerste met mij in onderhandeling gaan als ik de eerste ben die belt voor een bezichtiging of als ik als eerste een bod uitbreng?

Nee. De verkopende makelaar bepaalt samen met de verkoper de verkoopprocedure. Hij heeft wel de plicht u daarover te informeren. Hebt u serieus belangstelling, vraag de makelaar dan wat uw positie is. Dat kan teleurstelling voorkomen.

10. Zit de makelaarscourtage in de 'kosten koper'?

Nee. Onder 'kosten koper' vallen de kosten die de overheid koppelt aan de overdracht van een woning. Dat zijn de overdrachtsbelasting (2%), de notariskosten voor het opmaken van de leveringsakte en de kosten voor het inschrijven daarvan in de registers. Daarnaast dient de koper rekening te houden met de (notaris)kosten voor de opmaak en inschrijving van de hypotheekakte. Heeft de verkopende partij een makelaar ingeschakeld om de woning te verkopen, dan komen de kosten hiervan voor zijn rekening. De verkopende makelaar is immers belangenbehartiger van de verkoper en niet van u als koper. Om deze reden is het doorgaans ook verstandig om zelf een makelaar van de NVM in te schakelen. De makelaarscourtage voor een aankopende makelaar komt wel voor rekening van de koper.

Meer informatie?

Kijk ook eens op de website www.nvm.nl

Disclaimer

Deze brochure is met zorg samengesteld. Voor de juistheid van de verstrekte informatie zijn wij in de regel in grote mate afhankelijk van derden.

De vermelde informatie is van algemene aard en is niet meer dan een uitnodiging om in onderhandeling te treden.

Aan de inhoud van deze informatie kunnen geen rechten worden ontleend.

Een woning kopen doe je maar een paar keer in je leven. Graag zullen wij u adviseren.

Heeft u interesse?



Kolpa van Leeuwen

Kerklaan 38b
2912 CK Nieuwerkerk a/d IJssel
0180 - 313 370
info@kolpavanleeuwen.nl

De Smidse 36
2841 XW Moordrecht
0182 - 370 774
moordrecht@kolpavanleeuwen.nl

www.kolpavanleeuwen.nl



RICS®



MAKELAARS ♦ TAXATEURS