



Kerkdriel, Kapelhof 14

Een parel in zijn klasse! De Kapelhof in Kerkdriel combineert het beste van twee werelden. Genieten van rustig wonen aan een fijne straat én op nog geen 5 minuten loopafstand van het gezellige centrum van Kerkdriel. Maar het wordt nog beter! Deze fijne 2/1 kapwoning met eigen oprit en royaal bijgebouw van 34m² staat op een perceel van 232m².

De woning is in 2016 volledig gemoderniseerd en beschikt over een ruime keuken, stijlvolle badkamer en modern toilet. Daarnaast zorgt de sfeerhaard voor extra comfort.

Dankzij de hybride warmtepomp en 9 zonnepanelen woon je hier bovendien energiezuinig!

Kortom: een ideale basis voor jarenlang comfortabel woonplezier!!



Vraagprijs € 485.000,- k.k.

Aanvaarding in overleg



Kerkdriel, Kapelhof 14

Objectgegevens

Adres:	Kapelhof 14, 5331 AW, Kerkdriel
Kadastraal bekend:	Maasdriel, sectie K, nummer 3078
Perceeloppervlakte:	232m ²
Inhoud woonhuis:	381m ³
Woonoppervlakte:	99m ²
Overig inpandige ruimte:	11m ²
Externe bergruimte:	34m ²
Bouwjaar:	1961

Afwerking en onderhoud:

- De warmtepomp en combiketel hebben in februari 2026 een onderhoudsbeurt gekregen;
- De mechanische ventilatie is in 2025 voor het laatst onderhouden;
- In 2022 is het buitenschilderwerk uitgevoerd;
- Het platte dak van de aanbouw is van 2010;
- De woning verkeert in een goede staat van onderhoud, zowel aan de binnen- als buitenzijde.

Isolatie:

- Grotendeels voorzien van isolatieglas (wc-raampje is enkelglas);
- Gevelisolatie;
- Dakisolatie.

Installaties:

- Atlantic aurea hybride warmtepomp (bouwjaar 2024);
- Nefit Trendline HR combiketel (bouwjaar 2015);
- De elektrische installatie beschikt over 3 aardlekschakelaars, 9 groepen , 1 kookgroep, 1 groep voor de zonnepanelen en 1 krachtstroomgroep voor het bijgebouw;
- Slimme meter;
- Glasvezelaansluiting (komt binnen in de woonkamer);
- Mechanische ventilatie;
- Mitsubishi Inverter airconditioning split-unit op de eerste verdieping (bouwjaar 2019);
- 9 zonnepanelen van 350Wp en omvormer (bouwjaar 2024).

Energie label:

De woning heeft energielabel A (geldig tot 12-05-2036).

Indeling van de woning

Begane grond:

Bij aankomst valt direct de charme van deze woning op. De woning is met aandacht gebouwd; vooral het fraaie metselwerk met visgraatmotief rondom de kozijnen springt meteen in het oog. De officiële entree bevindt zich aan de voorzijde van de woning en is via het verharde pad in de voortuin gemakkelijk bereikbaar.

Daarnaast beschikt de woning over een praktische achterom, iets wat in deze regio heel gebruikelijk is. Via de eigen oprit aan de linkerkzijde van het perceel en de poort tussen de woning en het bijgebouw bereik je eenvoudig de achterdeur.



Bij binnenkomst via de voordeur kom je in de smalle, langgerekte hal waar direct de sfeer en het karakter van de woning voelbaar zijn. Aan de linkerkzijde bevindt zich de moderne toiletruimte met wandcloset. Verder vind je hier de trapopgang, meterkast en een praktische trapkast.



Kerkdriel, Kapelhof 14





In 2016 is de woning volledig gemoderniseerd. De begane grond is afgewerkt met een stijlvolle eikenhouten visgraatvloer die drempelvrij doorloopt naar het leefgedeelte. Daarnaast zijn alle muren en plafonds strak gestuct en voorzien van moderne spotverlichting.

De ruime L-vormige woonkamer van 36m² beschikt aan de voorzijde over een sfeervol zitgedeelte met uitzicht op de voortuin en straat. Dankzij de grote raampartijen geniet je hier van veel natuurlijke lichtinval, terwijl de elektrische sfeerhaard zorgt voor extra warmte en gezelligheid.

Aan de achterzijde is volop ruimte voor een grote eettafel waar je heerlijk kunt tafelen met familie en vrienden. De dubbele tuindeuren zorgen niet alleen voor veel daglicht, maar geven ook directe toegang tot de achtertuin.





Kerkdriel, Kapelhof 14





Kerkdriel, Kapelhof 14



De aangebouwde keuken heeft een oppervlakte van 10m² en beschikt over een ruime keukenopstelling in L-vorm.

De keukenunit is uitgerust met twee hoge kasten met volop bergruimte én inbouwapparatuur zoals een stoomoven en combi-oven. Verder vind je een 4-pits gasfornuis met wokbrander, afzuigkap, vaatwasser, spoelbak en een Quooker voor direct heet water.

De achterdeur geeft toegang tot de achtertuin en fungeert tevens als achterom.





Eerste verdieping:

Boven aangekomen kom je uit op de overloop. Vanaf hier heb je toegang tot de badkamer en drie slaapkamers. De vaste trap naar de tweede verdieping bevindt zich netjes weggewerkt achter schuifdeuren. Onder de trap is de omvormer van de zonnepanelen geplaatst.

De badkamer heeft een comfortabele oppervlakte van 5m² en is in 2016 volledig vernieuwd. De ruimte is modern en praktisch ingericht met een stijlvol wastafelmeubel met spiegelkast, wandcloset, royale inloofdouche en designradiator. Ook hier is het plafond strak uitgevoerd met geïntegreerde spotverlichting.





Kerkdriel, Kapelhof 14





Aan de voorzijde van de woning, direct naast de badkamer, bevindt zich een fijn kamer van 12m². Deze ruimte is momenteel ingericht als thuiswerkplek, maar leent zich uiteraard ook uitstekend als comfortabele slaapkamer of hobbyruimte.

Aan de achterzijde ligt de kleinste slaapkamer met een oppervlakte van 5m² - ideaal als walk-in closet, kinder- of logeerkamer.

De tweede slaapkamer aan de achterzijde is met 13m² heerlijk ruim opgezet en extra comfortabel dankzij de aanwezige airconditioning. Via de dubbele openslaande deuren is bovendien het balkon (2m²). bereikbaar, wat zorgt voor een fijne verbinding met buiten.

Alle slaapkamers zijn afgewerkt met een moderne laminaatvloer, strak gestucte wanden en plafonds voorzien van spotverlichting.







Tweede verdieping:

Via een vaste trap is er toegang tot de tweede verdieping. De zolder heeft een totale oppervlakte van 11m² (gemeten vanaf 1,50 meter hoogte) en beschikt over een nokhoogte van bijna 2 meter.

Op de voorzolder bevinden zich de MV-box en de combiketel. Het Velux-dakraam zorgt voor voldoende daglichttoetreding. De ruimte onder de 1,5 meter lijn is slim benut als bergruimte.

De resterende ruimte op deze verdieping is een extra kamer van 7m² (gemeten vanaf 1,5 meter hoogte). Dankzij de het Velux dakraam is deze ruimte heerlijk licht en uitstekend geschikt als vierde slaapkamer, werk- of hobbyruimte. Met het plaatsen van een dakkapel of nokverhoging creëer je hier eenvoudig nóg meer ruimte en wooncomfort.



Zonnepanelen:

De woning is in 2024 voorzien van 9 zonnepanelen van 350Wp. De zonnepanelen liggen aan de voor- en achterzijde van de woning. het afgelopen jaar hebben de zonnepanelen 2860 kWh aan elektriciteit opgewekt.



Tuin en buitenruimte:

De voortuin is verzorgd aangelegd met kunstgras, borderrand met diverse beplanting en een sierhekwerk als erfafscheiding.



De woning is gelegen aan de rustige Kapelhof met eenrichtingsverkeer, wat zorgt voor een prettig en gemoedelijk woonklimaat. Parkeren kan eenvoudig op de eigen bestrate oprit met ruimte voor meerdere auto's. Halverwege is de oprit afsluitbaar middels een sierlijk hekwerk.

Via de eigen oprit aan de linkerzijde van het perceel en de poort tussen de woning en het bijgebouw is de achtertuin eenvoudig bereikbaar. Deze praktische doorgang fungeert tevens als een ideale achterom.



Kerkdriel, Kapelhof 14



De achtertuin is gelegen op het zonnige zuiden en onderhoudsvriendelijk ingericht. De grote antracieten terrastegels bieden volop ruimte voor een royale tuinset. Diverse struiken en kleine bomen langs de erfafscheidingen zorgen voor een groene uitstraling, extra privacy en aangename schaduwplekken.

De overkapping van 18m² achter in de tuin maakt het mogelijk om in elk seizoen van het buitenleven te genieten. Dankzij de afsluitbare voorzijde zit je hier ook bij minder mooi weer heerlijk beschermt.







De voormalige garage is omgebouwd tot een multifunctioneel bijgebouw met een totale oppervlakte van maar liefst 34m² (gemeten vanaf 1,50 meter hoogte).

Het gebouw is voorzien van muur- en dakisolatie, elektra, verwarming en beschikt daarnaast over een wateraansluiting, witgoedaansluiting en toilet. Dankzij de vaste trap bereik je eenvoudig de vliering. Hier zorgt de dakkapel voor extra stahoogte en een ruimtelijk gevoel.

Of je nu droomt van een sfeervolle mancave, een inspirerende hobbyruimte, een kantoor aan huis of een eigen plek voor een zoon of dochter: de mogelijkheden zijn hier eindeloos! Bovendien is de ruimte nog naar eigen smaak en wensen verder in te richten.





Straatbeeld:



De plaats Kerkdriel

Kerkdriel is de grootste kern binnen de gemeente Maasdriel. Ook is het de meest complete kern. Zo heeft Kerkdriel onder andere een uitgebreid winkelbestand, veel horecagelegenheden, recreatiegebied, apotheek en een 9 holes tellende golfbaan. Het dorp telt circa 8300 inwoners.

In de kern van het dorp ligt het karakteristiek Mgr. Zwijsenplein waar elke vrijdag een markt gehouden wordt. Tevens treft u hier diverse winkels en horecagelegenheden. Door de ligging in het rivierengebied biedt Kerkdriel uitgebreide mogelijkheden voor fietsen, wandelen en vissen en in de zomerdag kunt u zwemmen in recreatiegebied "De Zandmeren". Als watersporter komt u niets te kort, er zijn diverse jachthavens en een zeil- en surfschool. Via de A2 en A15 zijn steden als Zaltbommel, 's-Hertogenbosch, Utrecht en Nijmegen uitstekend bereikbaar. Kerkdriel is een fijn dorp om te wonen, vraag het gerust aan een inwoner!

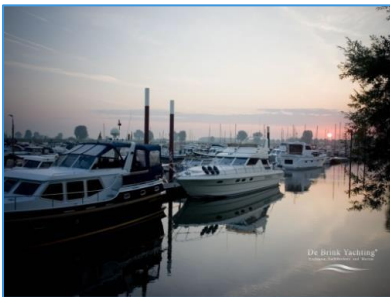

Jachthaven



Mgr. Zwijsenplein



Oude gemeentehuis

Meer informatie of een bezichtiging?

Kievit Makelaardij
Baronieweg 6^e, 5321 JW Hedel
telefoon 073-26 000 33
www.kievitmakelaardij.com
info@kievitmakelaardij.com

Deze brochure is door Kievit Makelaardij met de meeste zorg samengesteld aan de hand van de door de verkoper aan ons ter hand gestelde gegevens en tekeningen. Derhalve kunnen wij geen garanties verstrekken, noch kunnen wij op enigerlei wijze eventuele aansprakelijkheid voor deze gegevens aanvaarden.



Enkele begrippen uitgelegd

Vraagprijs:

Een vraagprijs is een uitnodiging tot het doen van een bod.

Optie:

Een toezegging van de makelaar van de verkoper aan een gegadigde om tijdens een afgesproken periode geen koop te sluiten met andere gegadigden. Dit geeft u de tijd om te beslissen of u een bod uitbrengt of om meer duidelijkheid te krijgen in uw financiële situatie. Bezichtigingen door andere gegadigden blijven wel mogelijk.

Bod:

Een bedrag dat door een gegadigde wordt geboden met daarbij behorende eventuele ontbindende voorwaarden, roerende zaken en de aanvaardingsdatum.

Ontbindende voorwaarden:

Dit zijn voorwaarden die in de koopakte kunnen worden opgenomen. Op grond van een van deze voorwaarden kan een koper de koopovereenkomst kosteloos ontbinden. Een ontbindende voorwaarde kan zijn de financiering, het verkrijgen van Nationale Hypotheek Garantie of de uitkomst van een bouwkundig rapport of bodemonderzoek.

Kosten koper:

Onder de kosten koper verstaan we de kosten voor:

- Overschrijving van het kadastraal recht naar de nieuwe eigenaar in het Hypothekenregister van het Kadaster.
 - 0%, 2% of 10,4% overdrachtsbelasting (vraag na welk tarief van toepassing is). Er kan een vrijstelling (0%) van toepassing zijn indien beide kopers jonger dan 35 jaar zijn en de koopsom lager ligt dan € 555.000,-
 - Het passeren van de "akte van levering" c.q. de leveringsakte bij de notaris.
- Indien u een hypothecaire financiering nodig heeft, zal de woning getaxeed moeten worden, deze taxatiekosten komen ook voor rekening van de koper.

Overeenkomst:

Er is sprake van een overeenkomst wanneer de schriftelijke koopovereenkomst door koper en verkoper is ondertekend. Alvorens er een schriftelijke koopovereenkomst wordt opgesteld, zijn koper en verkoper het mondeling eens geworden over de belangrijkste zaken: dit zijn de koopsom, de datum van eigendomsoverdracht c.q. oplevering, ontbindende voorwaarden en roerende zaken. Een overeenkomst komt tot stand onder de opschortende voorwaarde dat beide partijen de akte ondertekenen.

Ouderdomsclausule:

Indien het een oudere woning betreft, betekent dit dat aan de eisen die aan de bouwkwaliteit gesteld mogen worden aanzienlijk lager liggen dan bij nieuwe woningen. Tenzij de verkoper de kwaliteit ervan gegarandeerd heeft, staat verkoper niet in voor gebreken aan vloeren, leidingen van elektriciteit, water, gas, de riolering en de afwezigheid van doorslaand of optrekkend vocht.

Bankgarantie:

Een garantieverklaring van een Nederlandse bankinstelling. Door deze verklaring garandeert de bank dat de koper zijn verplichtingen, voortvloeiende uit de koopakte, zal nakomen voor het bedrag dat vernoemd is (dit is 10% van de koopsom). *Er wordt standaard een bankgarantie of een waarborgsom opgenomen in de koopakte. Er wordt dan van u verlangd dat u deze bankgarantie of waarborgsom, binnen de daarvoor vastgestelde termijn, deponeert bij de notaris.*

Waarborgsom:

Een bedrag dat gestort wordt door de koper als zekerheid dat de koper zijn verplichtingen zal nakomen voor het bedrag dat vernoemd is (dit is 10% van de koopsom).

Reactie:

De verkoper en ons kantoor waarderen het zeer wanneer u binnen enkele dagen uw reactie over de woning die u heeft bezichtigd of waarvan u de verkoopbrochure heeft ontvangen aan ons doorgeeft. Ook wanneer u verder geen interesse heeft.

Inhoudsbegrippen:

Overige inpandige ruimte:

Dit is de oppervlakte binnen de woning (hoogte tot het plafond minimaal 1,5m) welke niet als "Gebruiksoppervlakte wonen" mag worden gerekend.

Gebouwgebonden buitenruimte:

Dit begrip gaat over de oppervlakte van buitenruimten, zoals (dak-)terrassen en balkons, die constructief aan het gebouw gebonden zijn, aangebouwde garages bijvoorbeeld.

Externe bergruimte:

Deze term gaat over de oppervlakte van ruimten (zonder woonfunctie) die geen gedeelde muur hebben met het hoofdgebouw en alleen buitenom bereikbaar zijn. Losse garages, bergingen etc.

Persoonlijke gegevens

Adres te verkopen woning:

Kapelhof 14, 5331 AW Kerkdriel

Datum:

Voor de onderstaande zaken -ongeacht of ze roerend dan wel onroerend zijn- geldt dat ze soms wel en soms niet in de woning achterblijven. De lijst is bedoeld om duidelijkheid te scheppen om discussies achteraf te voorkomen.

	Blijft achter	Gaat mee	Kan worden overgenomen	N.v.t.
Woning				
<i>Interieur</i>				
Verlichting, te weten:				
- Inbouwspots/dimmers	<input checked="" type="checkbox"/>	<input type="checkbox"/>	<input type="checkbox"/>	<input type="checkbox"/>
- Opbouwspots/armaturen/lampen/dimmers	<input type="checkbox"/>	<input checked="" type="checkbox"/>	<input type="checkbox"/>	<input type="checkbox"/>
- Losse (hang)lampen	<input type="checkbox"/>	<input checked="" type="checkbox"/>	<input type="checkbox"/>	<input type="checkbox"/>
-	<input type="checkbox"/>	<input type="checkbox"/>	<input type="checkbox"/>	<input checked="" type="checkbox"/>
-	<input type="checkbox"/>	<input type="checkbox"/>	<input type="checkbox"/>	<input checked="" type="checkbox"/>
(Losse) kasten, legplanken, te weten:				
-	<input type="checkbox"/>	<input type="checkbox"/>	<input type="checkbox"/>	<input checked="" type="checkbox"/>
-	<input type="checkbox"/>	<input type="checkbox"/>	<input type="checkbox"/>	<input checked="" type="checkbox"/>
Raamdecoratie/zonwering binnen, te weten:				
- Gordijnrails	<input checked="" type="checkbox"/>	<input type="checkbox"/>	<input type="checkbox"/>	<input type="checkbox"/>
- Gordijnen	<input checked="" type="checkbox"/>	<input type="checkbox"/>	<input type="checkbox"/>	<input type="checkbox"/>
- Overgordijnen	<input checked="" type="checkbox"/>	<input type="checkbox"/>	<input type="checkbox"/>	<input type="checkbox"/>
- Vitrages	<input checked="" type="checkbox"/>	<input type="checkbox"/>	<input type="checkbox"/>	<input type="checkbox"/>
- Rolgordijnen	<input checked="" type="checkbox"/>	<input type="checkbox"/>	<input type="checkbox"/>	<input type="checkbox"/>
- Lamellen	<input checked="" type="checkbox"/>	<input type="checkbox"/>	<input type="checkbox"/>	<input type="checkbox"/>
- Jaloezieën	<input checked="" type="checkbox"/>	<input type="checkbox"/>	<input type="checkbox"/>	<input type="checkbox"/>
- (Losse) horren/rolhorren	<input checked="" type="checkbox"/>	<input type="checkbox"/>	<input type="checkbox"/>	<input type="checkbox"/>
-	<input type="checkbox"/>	<input type="checkbox"/>	<input type="checkbox"/>	<input checked="" type="checkbox"/>
-	<input type="checkbox"/>	<input type="checkbox"/>	<input type="checkbox"/>	<input checked="" type="checkbox"/>
Vloerdecoratie, te weten:				
- Vloerbedekking	<input type="checkbox"/>	<input type="checkbox"/>	<input type="checkbox"/>	<input checked="" type="checkbox"/>
- Parketvloer	<input type="checkbox"/>	<input type="checkbox"/>	<input type="checkbox"/>	<input checked="" type="checkbox"/>
- Houten vloer(delen)	<input checked="" type="checkbox"/>	<input type="checkbox"/>	<input type="checkbox"/>	<input type="checkbox"/>
- Laminaat	<input type="checkbox"/>	<input type="checkbox"/>	<input type="checkbox"/>	<input checked="" type="checkbox"/>
- Plavuizen	<input type="checkbox"/>	<input type="checkbox"/>	<input type="checkbox"/>	<input checked="" type="checkbox"/>
-	<input type="checkbox"/>	<input type="checkbox"/>	<input type="checkbox"/>	<input checked="" type="checkbox"/>
-	<input type="checkbox"/>	<input type="checkbox"/>	<input type="checkbox"/>	<input checked="" type="checkbox"/>
(Voorzet) openhaard met toebehoren	<input checked="" type="checkbox"/>	<input type="checkbox"/>	<input type="checkbox"/>	<input type="checkbox"/>
Allesbrander	<input type="checkbox"/>	<input type="checkbox"/>	<input type="checkbox"/>	<input checked="" type="checkbox"/>
Houtkachel	<input type="checkbox"/>	<input type="checkbox"/>	<input type="checkbox"/>	<input checked="" type="checkbox"/>
(Gas)kachels	<input checked="" type="checkbox"/>	<input type="checkbox"/>	<input type="checkbox"/>	<input type="checkbox"/>
Designradiator(en)	<input checked="" type="checkbox"/>	<input type="checkbox"/>	<input type="checkbox"/>	<input type="checkbox"/>
Radiatorafwerking	<input type="checkbox"/>	<input type="checkbox"/>	<input type="checkbox"/>	<input checked="" type="checkbox"/>
Overige, te weten:				
- Spiegelwanden	<input type="checkbox"/>	<input type="checkbox"/>	<input type="checkbox"/>	<input checked="" type="checkbox"/>
- Schilderij ophangstelsel	<input type="checkbox"/>	<input type="checkbox"/>	<input type="checkbox"/>	<input checked="" type="checkbox"/>
-	<input type="checkbox"/>	<input type="checkbox"/>	<input type="checkbox"/>	<input checked="" type="checkbox"/>



Lijst van zaken

	Blijft achter	Gaat mee	Kan worden overgenomen	N.v.t.
Keuken				
Keukenblok (met bovenkasten)	<input checked="" type="checkbox"/>	<input type="checkbox"/>	<input type="checkbox"/>	<input type="checkbox"/>
Keuken (inbouw)apparatuur, te weten:				
- Kookplaat	<input checked="" type="checkbox"/>	<input type="checkbox"/>	<input type="checkbox"/>	<input type="checkbox"/>
- (Gas) fornuis	<input checked="" type="checkbox"/>	<input type="checkbox"/>	<input type="checkbox"/>	<input type="checkbox"/>
- Afzuigkap	<input checked="" type="checkbox"/>	<input type="checkbox"/>	<input type="checkbox"/>	<input type="checkbox"/>
- Magnetron	<input checked="" type="checkbox"/>	<input type="checkbox"/>	<input type="checkbox"/>	<input type="checkbox"/>
- Oven	<input checked="" type="checkbox"/>	<input type="checkbox"/>	<input type="checkbox"/>	<input type="checkbox"/>
- Combi-oven/combimagnetron	<input checked="" type="checkbox"/>	<input type="checkbox"/>	<input type="checkbox"/>	<input type="checkbox"/>
- Koelkast	<input type="checkbox"/>	<input checked="" type="checkbox"/>	<input type="checkbox"/>	<input type="checkbox"/>
- Vriezer	<input type="checkbox"/>	<input checked="" type="checkbox"/>	<input type="checkbox"/>	<input type="checkbox"/>
- Koel-vriescombinatie	<input type="checkbox"/>	<input checked="" type="checkbox"/>	<input type="checkbox"/>	<input type="checkbox"/>
- Vaatwasser	<input checked="" type="checkbox"/>	<input type="checkbox"/>	<input type="checkbox"/>	<input type="checkbox"/>
- Quooker	<input checked="" type="checkbox"/>	<input type="checkbox"/>	<input type="checkbox"/>	<input type="checkbox"/>
- Koffiezetapparaat	<input type="checkbox"/>	<input checked="" type="checkbox"/>	<input type="checkbox"/>	<input type="checkbox"/>
-	<input type="checkbox"/>	<input type="checkbox"/>	<input type="checkbox"/>	<input checked="" type="checkbox"/>
-	<input type="checkbox"/>	<input type="checkbox"/>	<input type="checkbox"/>	<input checked="" type="checkbox"/>
Keukenaccessoires, te weten:				
-	<input type="checkbox"/>	<input type="checkbox"/>	<input type="checkbox"/>	<input checked="" type="checkbox"/>
-	<input type="checkbox"/>	<input type="checkbox"/>	<input type="checkbox"/>	<input checked="" type="checkbox"/>
-	<input type="checkbox"/>	<input type="checkbox"/>	<input type="checkbox"/>	<input checked="" type="checkbox"/>
-	<input type="checkbox"/>	<input type="checkbox"/>	<input type="checkbox"/>	<input checked="" type="checkbox"/>
Sanitair/sauna				
Toilet met de volgende toebehoren:				
- Toilet	<input checked="" type="checkbox"/>	<input type="checkbox"/>	<input type="checkbox"/>	<input type="checkbox"/>
- Toiletrolhouder	<input checked="" type="checkbox"/>	<input type="checkbox"/>	<input type="checkbox"/>	<input type="checkbox"/>
- Toiletborstel(houder)	<input checked="" type="checkbox"/>	<input type="checkbox"/>	<input type="checkbox"/>	<input type="checkbox"/>
- Fontein	<input checked="" type="checkbox"/>	<input type="checkbox"/>	<input type="checkbox"/>	<input type="checkbox"/>
-	<input type="checkbox"/>	<input type="checkbox"/>	<input type="checkbox"/>	<input checked="" type="checkbox"/>
-	<input type="checkbox"/>	<input type="checkbox"/>	<input type="checkbox"/>	<input checked="" type="checkbox"/>
Badkamer met de volgende toebehoren:				
- Ligbad	<input checked="" type="checkbox"/>	<input type="checkbox"/>	<input type="checkbox"/>	<input type="checkbox"/>
- Jacuzzi/whirlpool	<input type="checkbox"/>	<input type="checkbox"/>	<input type="checkbox"/>	<input checked="" type="checkbox"/>
- Douche (cabine/scherm)	<input checked="" type="checkbox"/>	<input type="checkbox"/>	<input type="checkbox"/>	<input type="checkbox"/>
- Stoomdouche (cabine)	<input type="checkbox"/>	<input type="checkbox"/>	<input type="checkbox"/>	<input checked="" type="checkbox"/>
- Wastafel	<input checked="" type="checkbox"/>	<input type="checkbox"/>	<input type="checkbox"/>	<input type="checkbox"/>
- Wastafelmeubel	<input checked="" type="checkbox"/>	<input type="checkbox"/>	<input type="checkbox"/>	<input type="checkbox"/>
- Planchet	<input type="checkbox"/>	<input type="checkbox"/>	<input type="checkbox"/>	<input checked="" type="checkbox"/>
- Toiletkast	<input checked="" type="checkbox"/>	<input type="checkbox"/>	<input type="checkbox"/>	<input type="checkbox"/>
- Toilet	<input checked="" type="checkbox"/>	<input type="checkbox"/>	<input type="checkbox"/>	<input type="checkbox"/>
- Toiletrolhouder	<input checked="" type="checkbox"/>	<input type="checkbox"/>	<input type="checkbox"/>	<input type="checkbox"/>
- Toiletborstel(houder)	<input checked="" type="checkbox"/>	<input type="checkbox"/>	<input type="checkbox"/>	<input type="checkbox"/>
-	<input type="checkbox"/>	<input type="checkbox"/>	<input type="checkbox"/>	<input checked="" type="checkbox"/>
-	<input type="checkbox"/>	<input type="checkbox"/>	<input type="checkbox"/>	<input checked="" type="checkbox"/>
Sauna met toebehoren	<input type="checkbox"/>	<input type="checkbox"/>	<input type="checkbox"/>	<input checked="" type="checkbox"/>
	<input type="checkbox"/>	<input type="checkbox"/>	<input type="checkbox"/>	<input checked="" type="checkbox"/>



Lijst van zaken

	Blijft achter	Gaat mee	Kan worden overgenomen	N.v.t.
Exterieur/Installaties/Veiligheid/Energiebesparing				
Schotel/antenne	<input type="checkbox"/>	<input type="checkbox"/>	<input type="checkbox"/>	<input checked="" type="checkbox"/>
Brievenbus	<input type="checkbox"/>	<input type="checkbox"/>	<input type="checkbox"/>	<input checked="" type="checkbox"/>
Kluis	<input type="checkbox"/>	<input type="checkbox"/>	<input type="checkbox"/>	<input checked="" type="checkbox"/>
(Voordeur)bel	<input type="checkbox"/>	<input checked="" type="checkbox"/>	<input type="checkbox"/>	<input type="checkbox"/>
Alarminstallatie	<input type="checkbox"/>	<input type="checkbox"/>	<input type="checkbox"/>	<input checked="" type="checkbox"/>
(Veiligheids)sloten en overige inbraakpreventie	<input type="checkbox"/>	<input type="checkbox"/>	<input type="checkbox"/>	<input checked="" type="checkbox"/>
Rookmelders	<input type="checkbox"/>	<input type="checkbox"/>	<input type="checkbox"/>	<input checked="" type="checkbox"/>
(Klok)thermostaat	<input checked="" type="checkbox"/>	<input type="checkbox"/>	<input type="checkbox"/>	<input type="checkbox"/>
Airconditioning	<input checked="" type="checkbox"/>	<input type="checkbox"/>	<input type="checkbox"/>	<input type="checkbox"/>
Warmwatervoorziening, te weten:				
– CV-installatie	<input checked="" type="checkbox"/>	<input type="checkbox"/>	<input type="checkbox"/>	<input type="checkbox"/>
– Boiler	<input type="checkbox"/>	<input type="checkbox"/>	<input type="checkbox"/>	<input checked="" type="checkbox"/>
– Geiser	<input type="checkbox"/>	<input type="checkbox"/>	<input type="checkbox"/>	<input checked="" type="checkbox"/>
–	<input type="checkbox"/>	<input type="checkbox"/>	<input type="checkbox"/>	<input checked="" type="checkbox"/>
Screens	<input type="checkbox"/>	<input type="checkbox"/>	<input type="checkbox"/>	<input checked="" type="checkbox"/>
Rolluiken	<input type="checkbox"/>	<input type="checkbox"/>	<input type="checkbox"/>	<input checked="" type="checkbox"/>
Zonwering buiten	<input type="checkbox"/>	<input type="checkbox"/>	<input type="checkbox"/>	<input checked="" type="checkbox"/>
–	<input type="checkbox"/>	<input type="checkbox"/>	<input type="checkbox"/>	<input checked="" type="checkbox"/>
Isolatievoorzieningen (voorzetramen/radiatorfolie etc.), te weten:				
–	<input type="checkbox"/>	<input type="checkbox"/>	<input type="checkbox"/>	<input checked="" type="checkbox"/>
Telefoonaansluiting/internetaansluiting	<input checked="" type="checkbox"/>	<input type="checkbox"/>	<input type="checkbox"/>	<input type="checkbox"/>
Veiligheidsschakelaar wasautomaat	<input type="checkbox"/>	<input type="checkbox"/>	<input type="checkbox"/>	<input checked="" type="checkbox"/>
Waterslot wasautomaat	<input type="checkbox"/>	<input type="checkbox"/>	<input type="checkbox"/>	<input checked="" type="checkbox"/>
Zonnepanelen	<input checked="" type="checkbox"/>	<input type="checkbox"/>	<input type="checkbox"/>	<input type="checkbox"/>
Oplaadpunt elektrische auto	<input type="checkbox"/>	<input type="checkbox"/>	<input type="checkbox"/>	<input checked="" type="checkbox"/>
	<input type="checkbox"/>	<input type="checkbox"/>	<input type="checkbox"/>	<input checked="" type="checkbox"/>
Tuin				
Inrichting				
Tuinaanleg/bestrating	<input checked="" type="checkbox"/>	<input type="checkbox"/>	<input type="checkbox"/>	<input type="checkbox"/>
Beplanting	<input checked="" type="checkbox"/>	<input type="checkbox"/>	<input type="checkbox"/>	<input type="checkbox"/>
	<input type="checkbox"/>	<input type="checkbox"/>	<input type="checkbox"/>	<input checked="" type="checkbox"/>
Verlichting/installaties				
Buitenverlichting	<input checked="" type="checkbox"/>	<input type="checkbox"/>	<input type="checkbox"/>	<input type="checkbox"/>
Tijd- of schemerschakelaar/bewegingsmelder	<input type="checkbox"/>	<input type="checkbox"/>	<input type="checkbox"/>	<input checked="" type="checkbox"/>
Jacuzzi	<input checked="" type="checkbox"/>	<input type="checkbox"/>	<input type="checkbox"/>	<input type="checkbox"/>
Bebouwing				
Tuinhuis/buitenberging (overkapping)	<input checked="" type="checkbox"/>	<input type="checkbox"/>	<input type="checkbox"/>	<input type="checkbox"/>
Kasten/werkbank in tuinhuis/berging	<input type="checkbox"/>	<input type="checkbox"/>	<input type="checkbox"/>	<input checked="" type="checkbox"/>
(Broei)kas	<input type="checkbox"/>	<input type="checkbox"/>	<input type="checkbox"/>	<input checked="" type="checkbox"/>
	<input type="checkbox"/>	<input type="checkbox"/>	<input type="checkbox"/>	<input checked="" type="checkbox"/>
Overig				
Overige tuin, te weten:				
– (Sier)hek	<input type="checkbox"/>	<input type="checkbox"/>	<input type="checkbox"/>	<input checked="" type="checkbox"/>
– Vlaggenmast(houder)	<input type="checkbox"/>	<input type="checkbox"/>	<input type="checkbox"/>	<input checked="" type="checkbox"/>
–	<input type="checkbox"/>	<input type="checkbox"/>	<input type="checkbox"/>	<input checked="" type="checkbox"/>
–	<input type="checkbox"/>	<input type="checkbox"/>	<input type="checkbox"/>	<input checked="" type="checkbox"/>



Lijst van zaken



Overig

Zijn er zaken die geen eigendom zijn van verkoper omdat er sprake is van een leasecontract of huurcontract. Zo ja, neemt verkoper de zaak mee of wordt het betreffende contract overgenomen?

Ja Nee Gaat mee Moet worden overgenomen

CV	<input type="checkbox"/>	<input checked="" type="checkbox"/>	<input type="checkbox"/>	<input type="checkbox"/>
Boiler	<input type="checkbox"/>	<input checked="" type="checkbox"/>	<input type="checkbox"/>	<input type="checkbox"/>
Zonnepanelen	<input type="checkbox"/>	<input checked="" type="checkbox"/>	<input type="checkbox"/>	<input type="checkbox"/>
-	<input type="checkbox"/>	<input checked="" type="checkbox"/>	<input type="checkbox"/>	<input type="checkbox"/>
-	<input type="checkbox"/>	<input checked="" type="checkbox"/>	<input type="checkbox"/>	<input type="checkbox"/>
-	<input type="checkbox"/>	<input checked="" type="checkbox"/>	<input type="checkbox"/>	<input type="checkbox"/>
-	<input type="checkbox"/>	<input checked="" type="checkbox"/>	<input type="checkbox"/>	<input type="checkbox"/>

Bijlage(n) over te nemen contracten:

-
-



Plattegrond begane grond

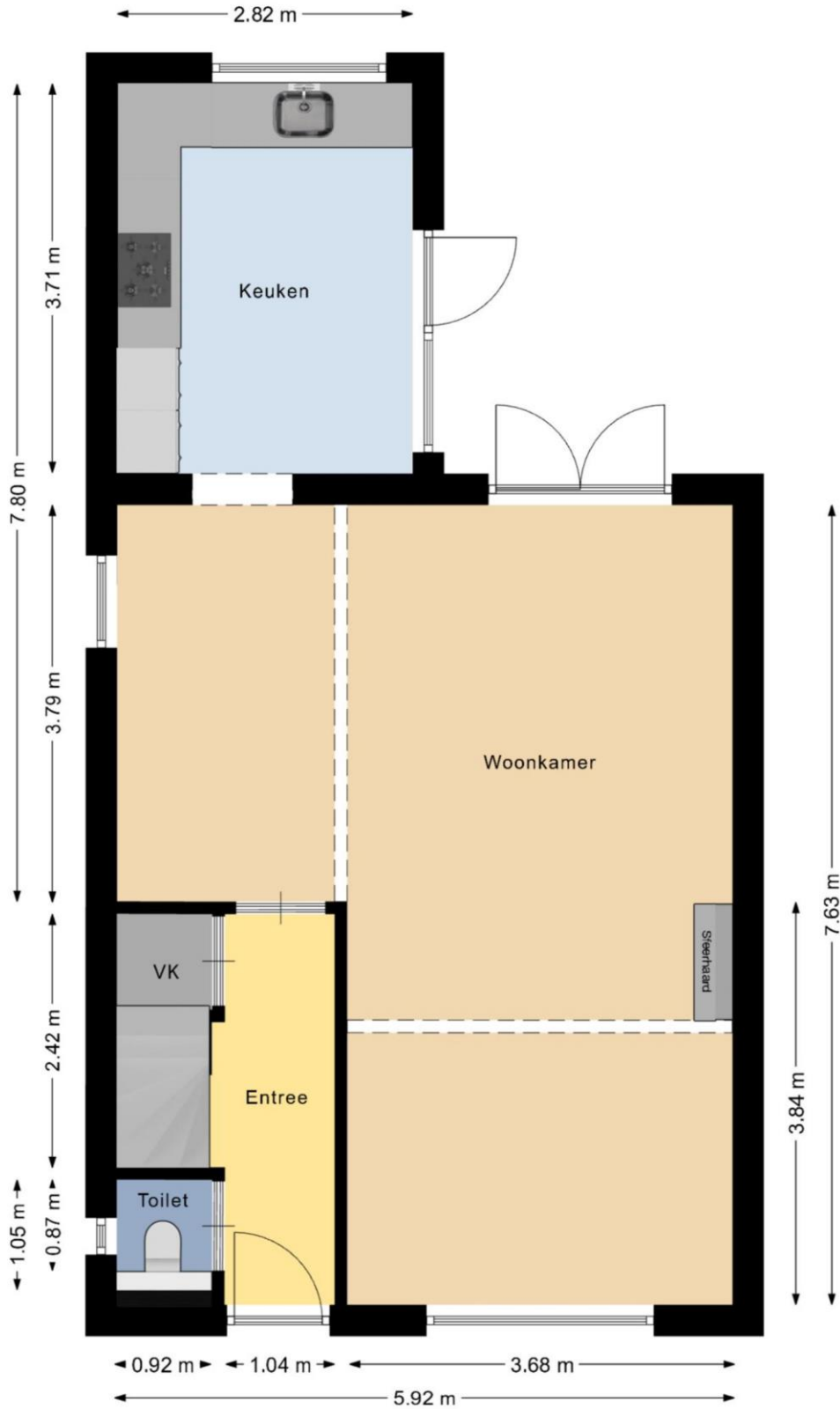

Plattegrond eerste verdieping

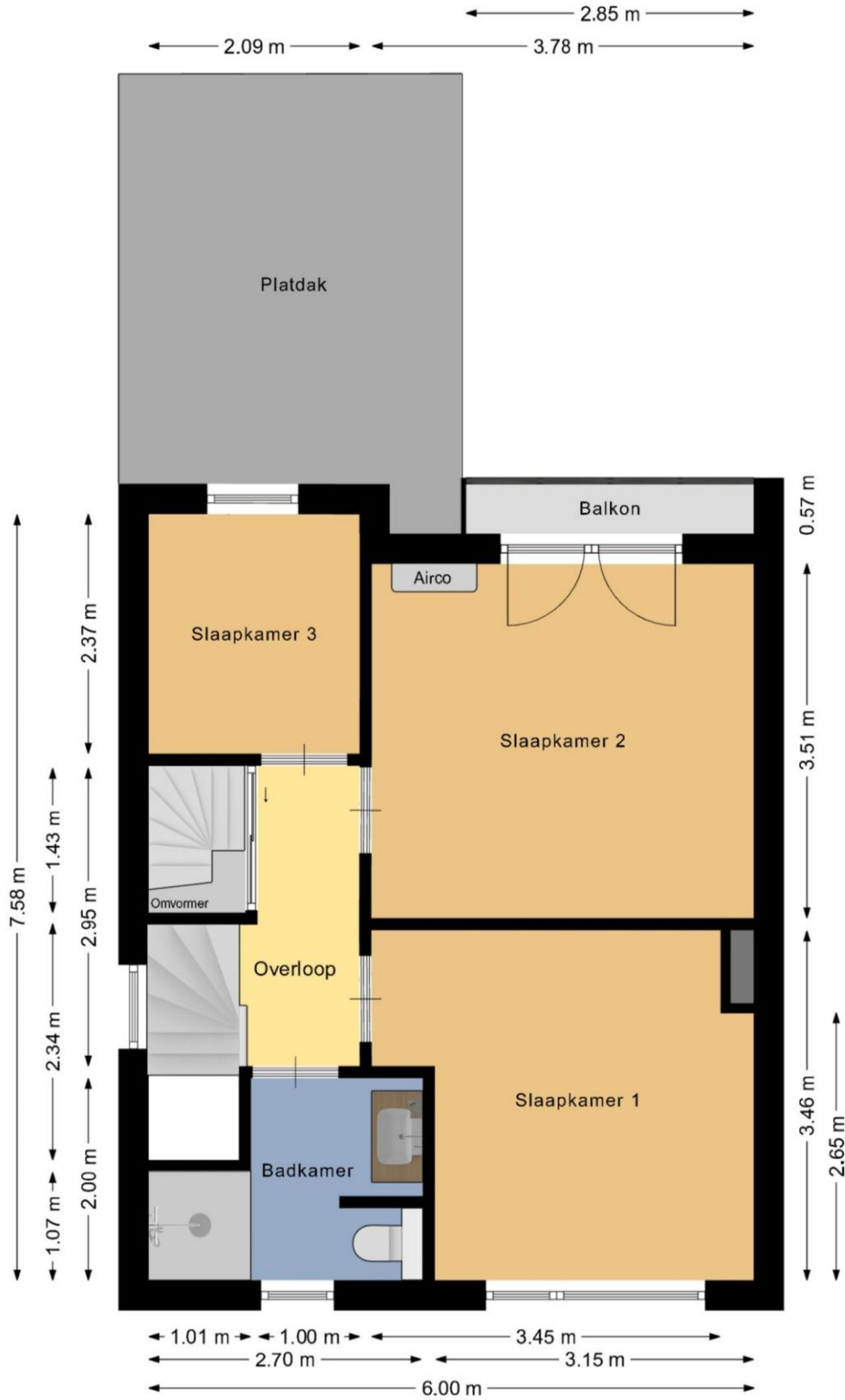

Plattegrond tweede verdieping

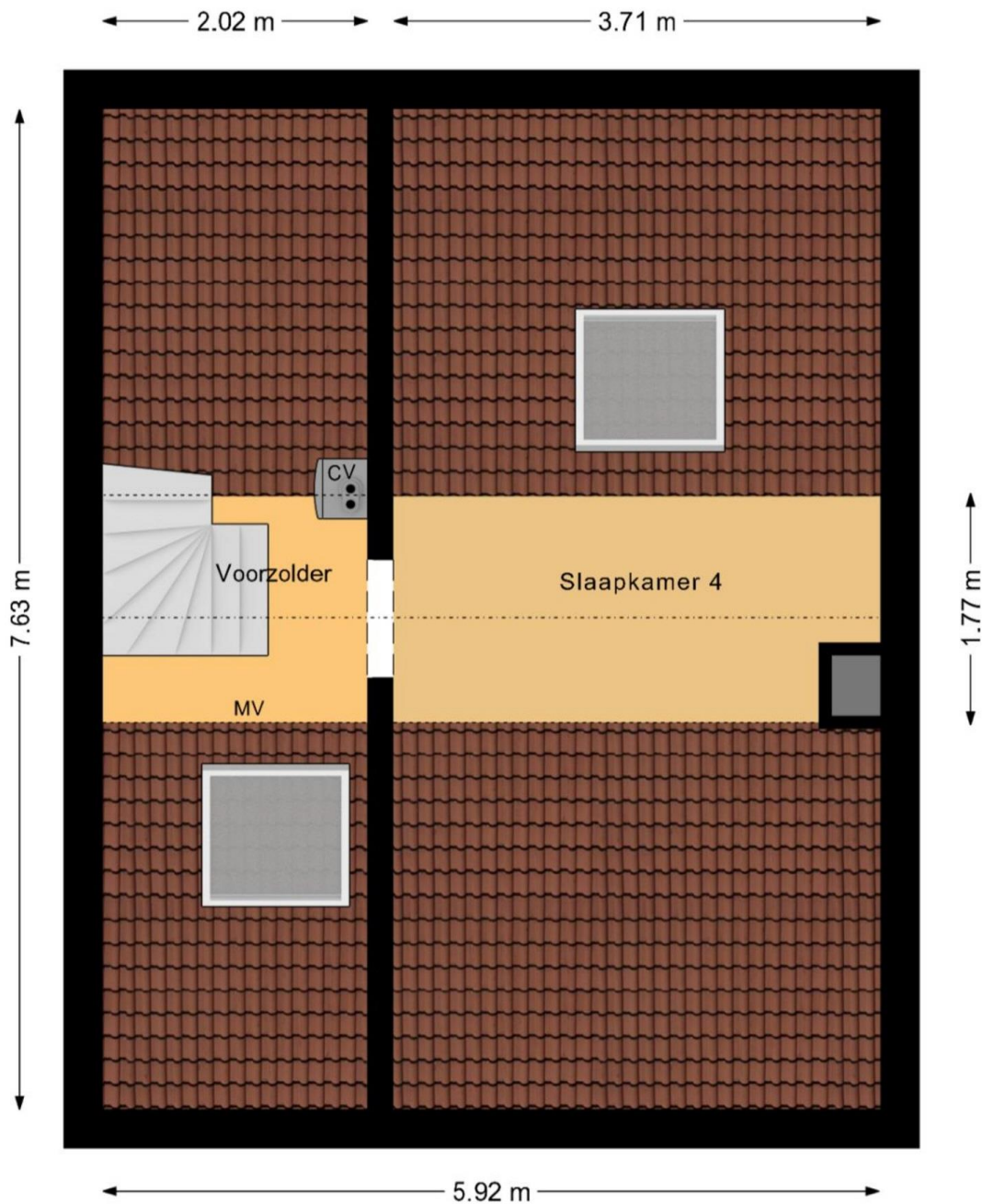

Plattegrond bijgebouw begane grond

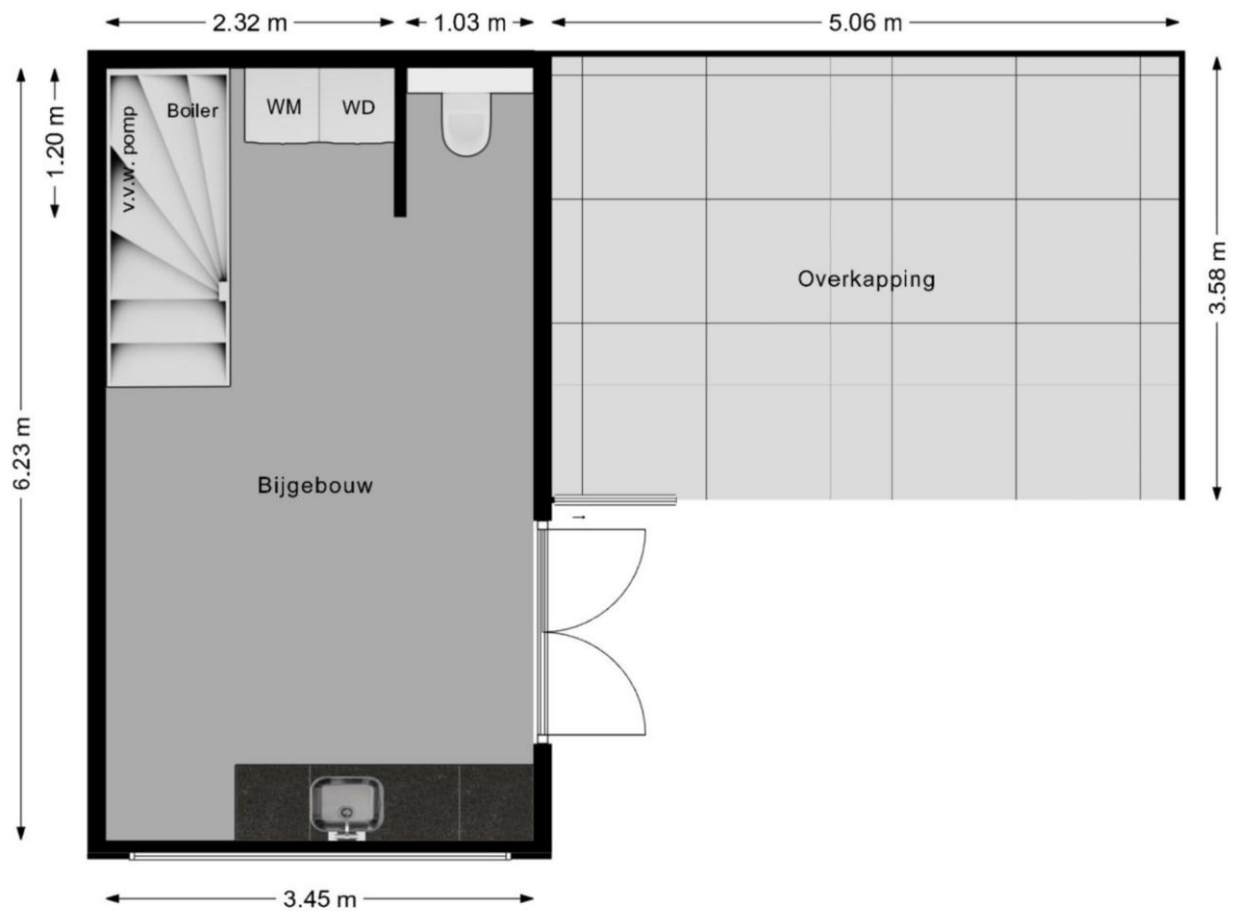

Plattegrond bijgebouw verdieping

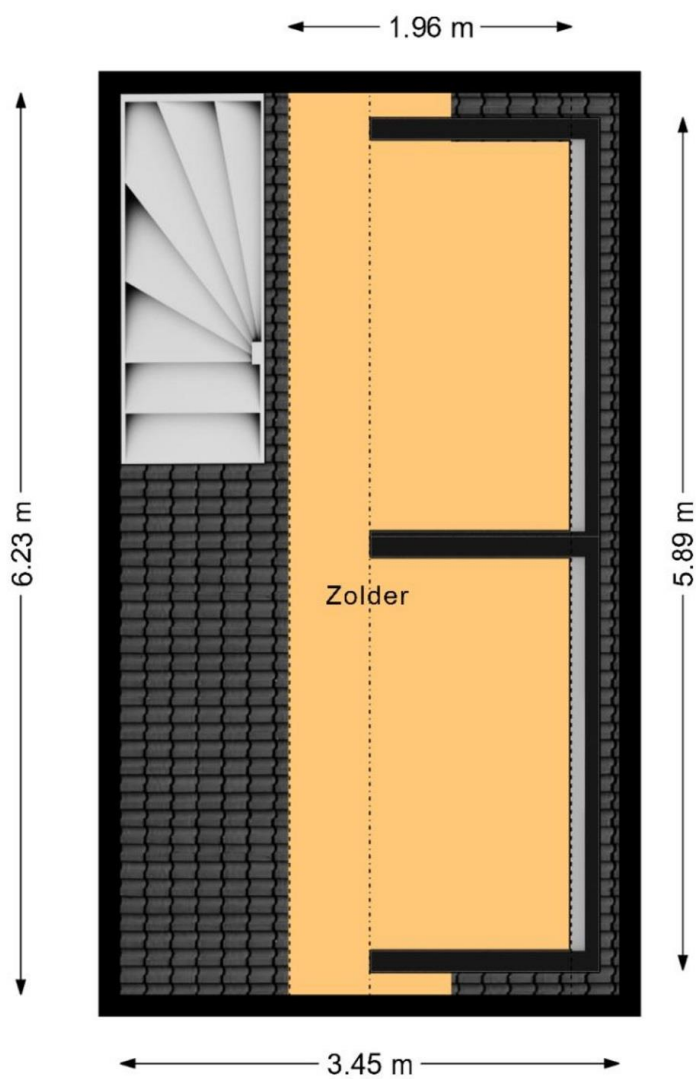

Plattegrond begane grond 3D

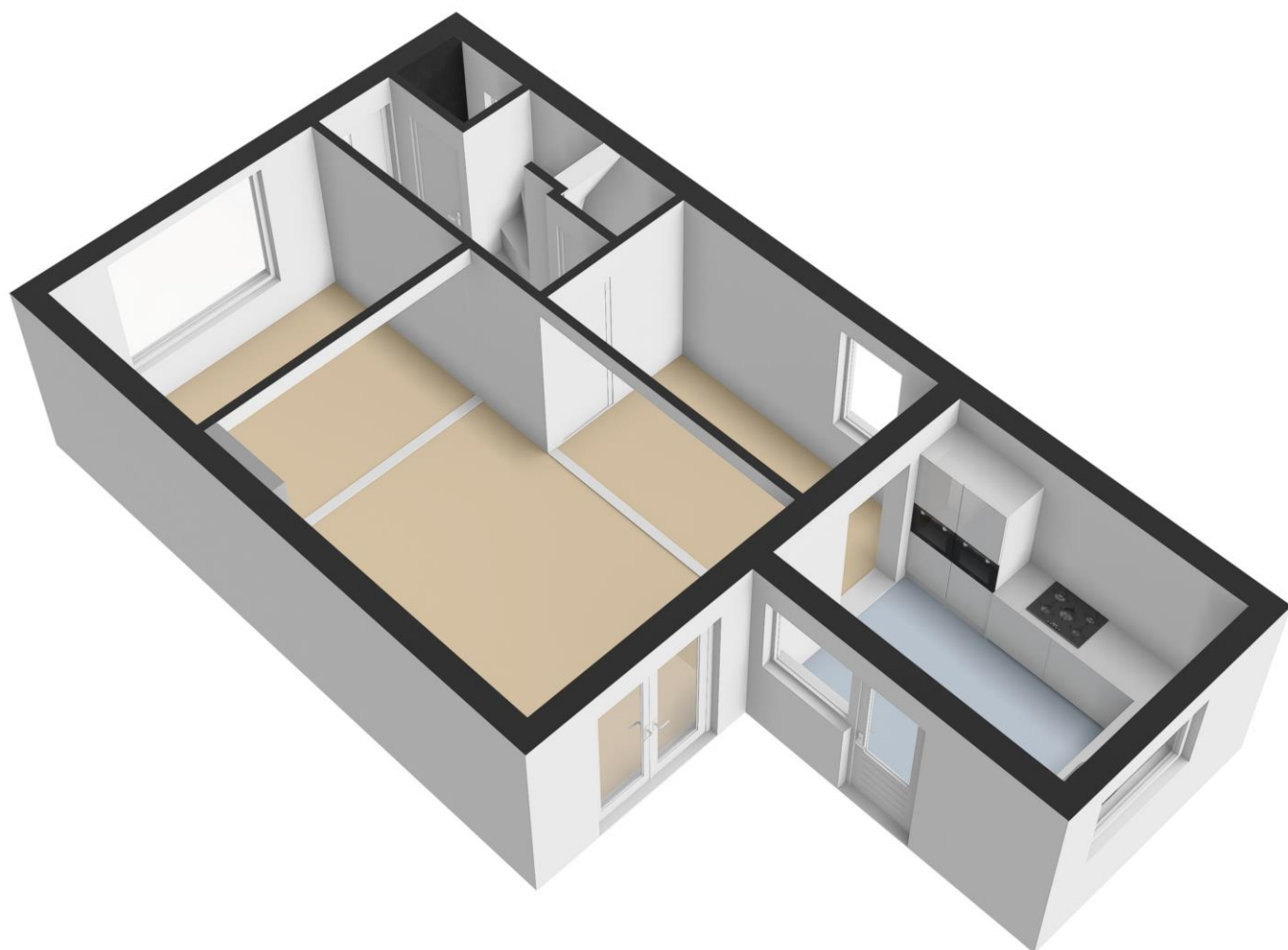

Plattegrond eerste verdieping 3D

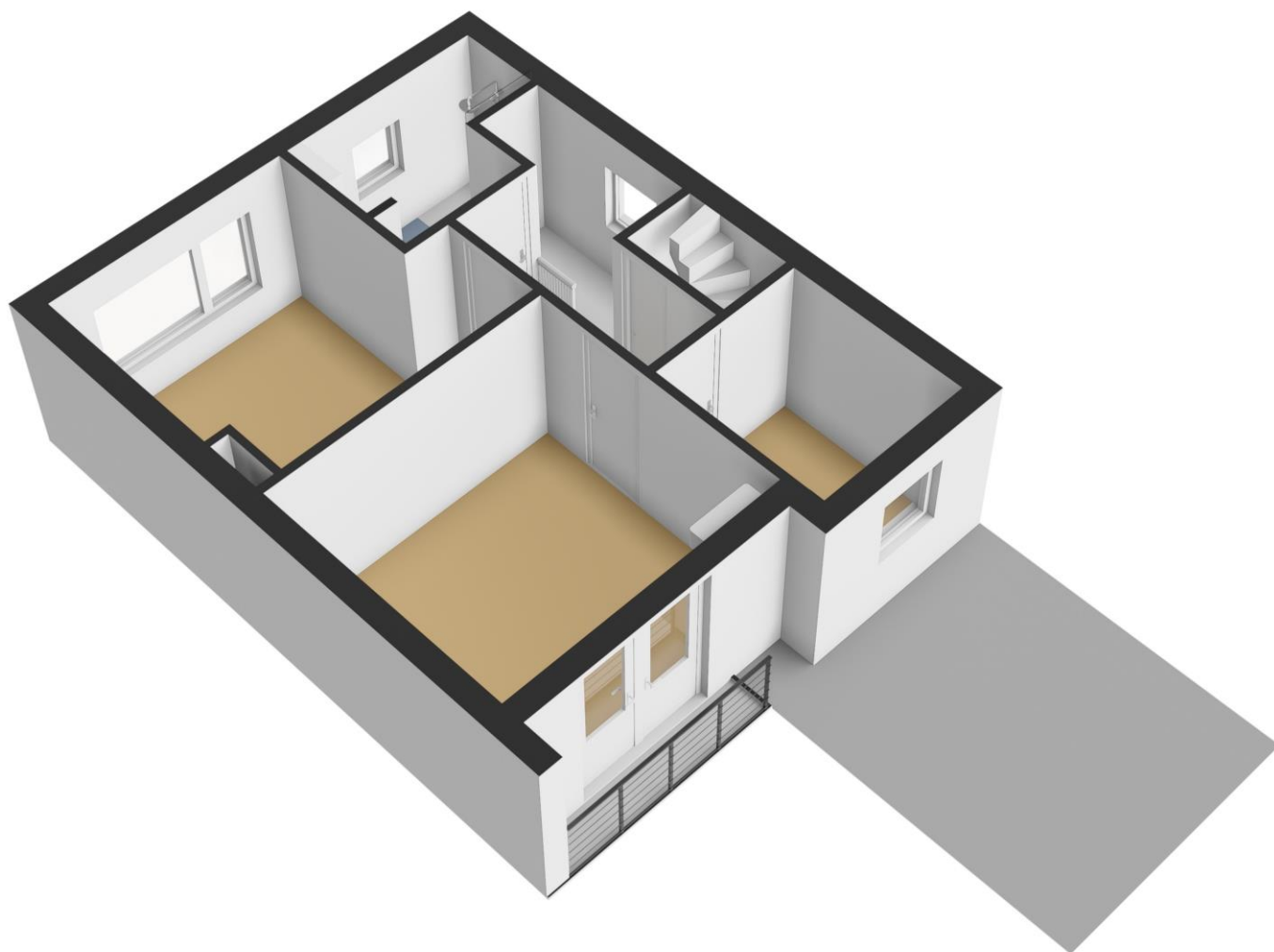

Plattegrond tweede verdieping 3D

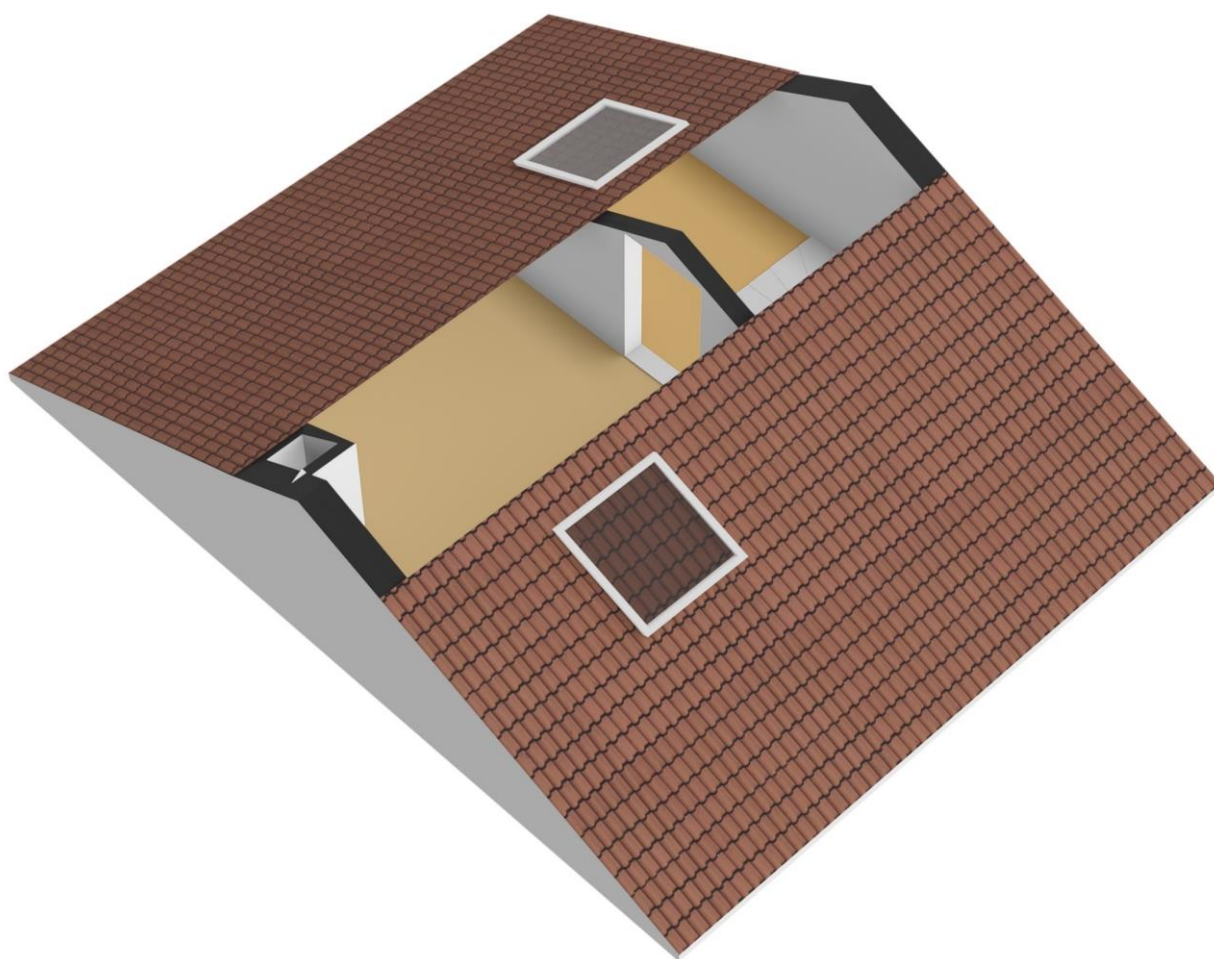

Plattegrond bijgebouw begane grond 3D

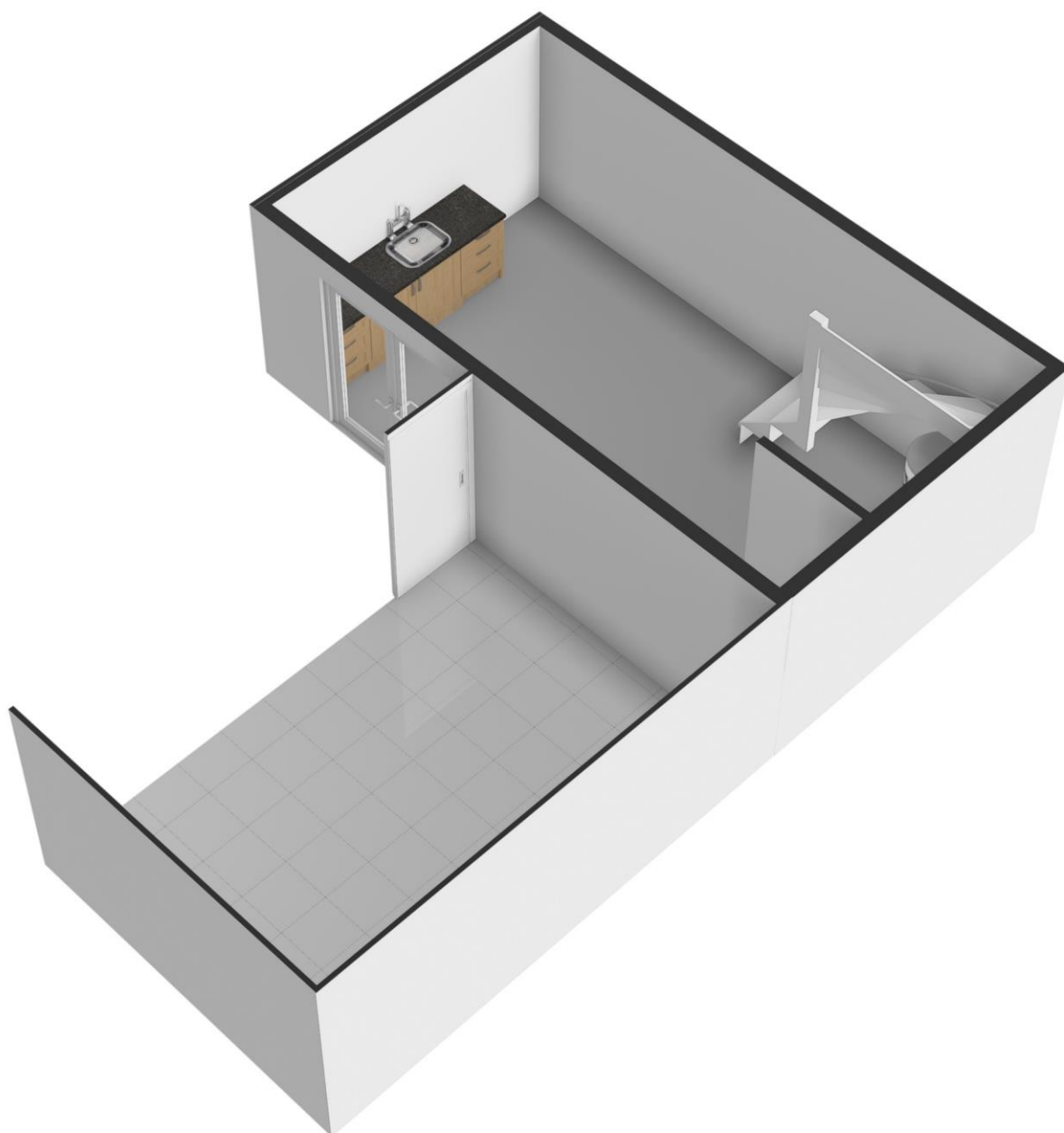

Plattegrond bijgebouw verdieping 3D

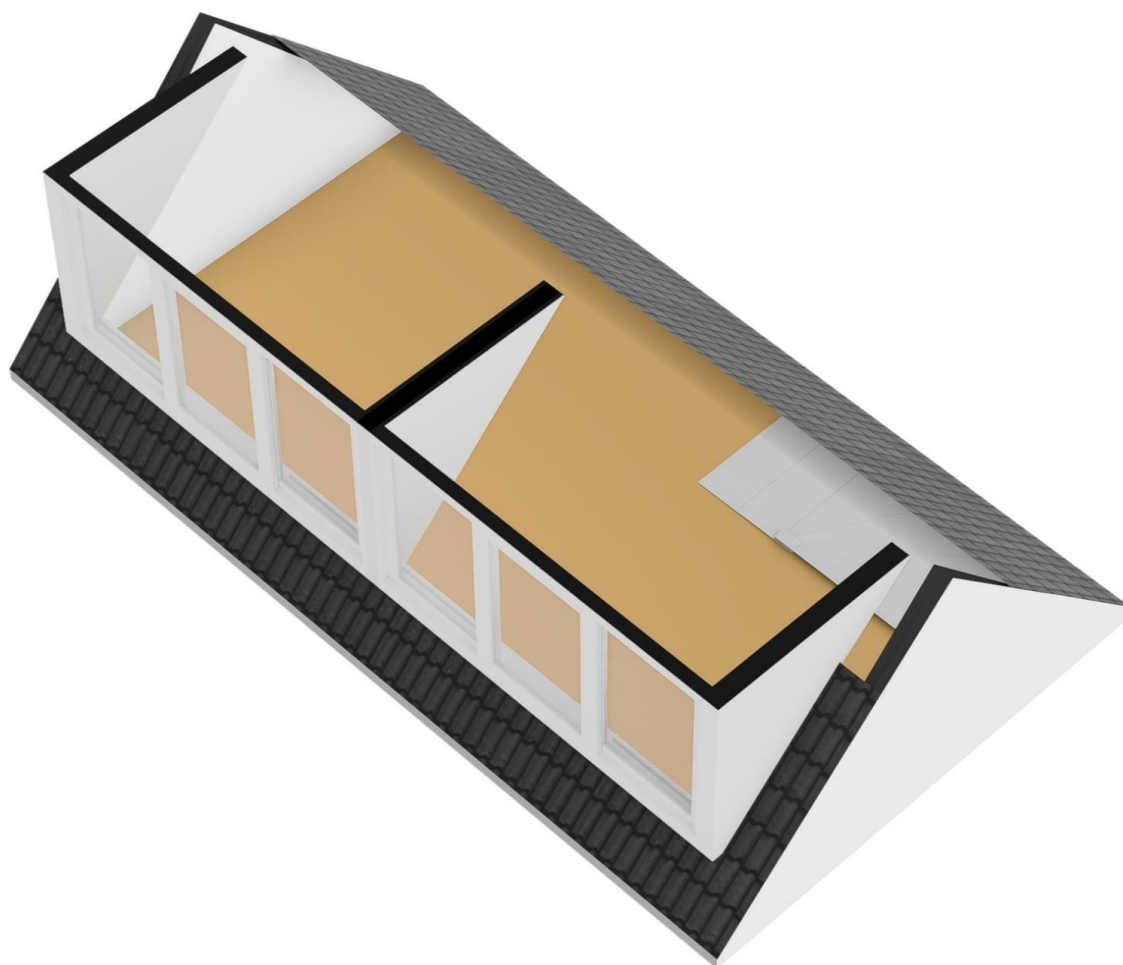

Kadastrale kaart



<p>12345 25</p> <p>— Vastgestelde kadastrale grens — Voorlopige kadastrale grens — Administratieve kadastrale grens — Bebouwing</p> <p>Voor een eensluidend uittreksel, geleverd De bewaarder van het kadaster en de openbare registers</p>	<p>Schaal 1: 500</p> <p>Kadastrale gemeente Maasdriel Sectie K Perceel 3078</p> <p>Aan dit uittreksel kunnen geen betrouwbare maten worden ontleend. De Dienst voor het kadaster en de openbare registers behoudt zich de intellectuele eigendomsrechten voor, waaronder het auteursrecht en het databankenrecht.</p>	<p>kadaster</p>
---	---	-----------------



Locatiekaart

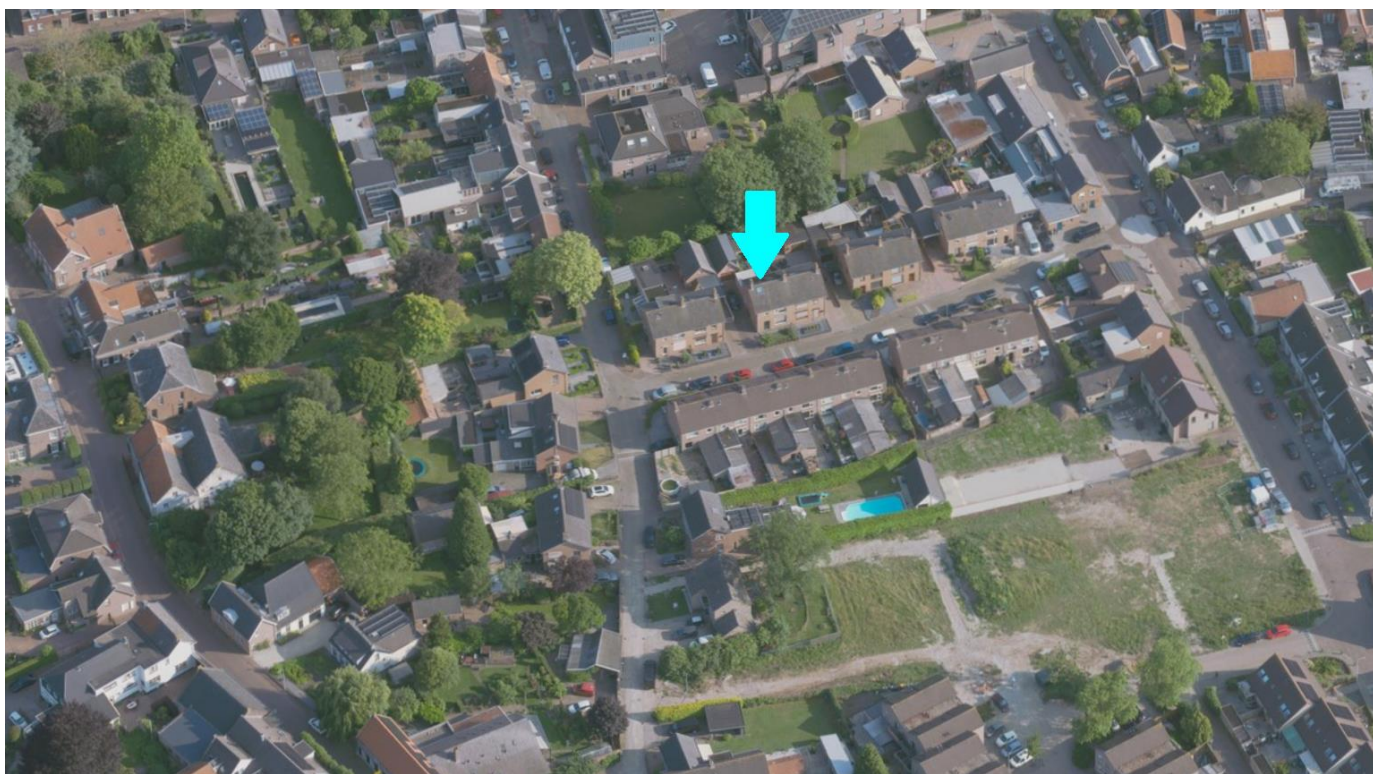



Is deze woning toch niet wat u zoekt?

Op www.kievitmakelaardij.com kunt u het gehele woningaanbod vinden en kunt u zich tevens vrijblijvend inschrijven als woningzoekende.

Hoeveel makkelijker kan het zijn: u zoekt, wij vinden!

Uiteraard is het gehele aanbod ook op www.funda.nl te vinden.

Bent u niet zo bekend in de wereld die 'makelaardij' heet?

Kievit Makelaardij voelt zich hierin helemaal thuis en heeft de expertise om u maximaal te ondersteunen bij de aankoop van een woning.

Op deze manier wordt u geheel ontzorgd, zodat de aankoop van een nieuwe plek om te wonen op de meest verantwoorde en prettige manier tot stand komt.

U wilt toch ook zo min mogelijk risico's nemen bij de grootste aankoop van uw leven?

Uw eigen woning verkopen?

Als u een woning te verkopen heeft, kan Kievit Makelaardij u perfect begeleiden.

Met een uitstekende, krachtige presentatie en het inzetten van alle mogelijke media is verkopen in deze markt met Kievit makelaardij altijd een succes!



Een woning gekocht of u denkt aan verbouwen?

Als u een woning heeft gekocht, of een verbouwing van uw huidige woning overweegt, kan Kievit Makelaardij u van dienst zijn met een taxatierapport.

Alle varianten qua rapporten zijn mogelijk, bel ons voor een scherpe offerte en een goed rapport.

